Offerta al pubblico di Z Platform ***Advisor***,

prodotto finanziario-assicurativo di tipo Unit Linked. (CODICE PRODOTTO: IDB)

Si raccomanda della lettura della Parte I (Informazioni sull'investimento e sulle coperture assicurative), della Parte II (Illustrazione dei dati periodici di rischio-rendimento e costi effettivi dell'investimento) e della Parte III (Altre informazioni) del Prospetto d'offerta, che devono essere messe gratuitamente a disposizione dell'investitore-contraente su richiesta del medesimo, per le informazioni di dettaglio.

Il Prospetto d'offerta è volto ad illustrare all'investitore-contraente le principali caratteristiche dell'investimento proposto.
Data di deposito in Consob della Copertina: 31/03/2017.
Data di validità della Copertina: 01/04/2017.
La pubblicazione del Prospetto d'offerta non comporta alcun giudizio della Consob sull'opportunità dell'investimento proposto.

Z PLATFORM *Advisor*

Prodotto finanziario assicurativo di tipo unit linked

Scheda Sintetica - Informazioni generali

La parte "Informazioni Generali", da consegnare obbligatoriamente all'Investitore-Contraente prima della sottoscrizione, è volta ad illustrare le informazioni generali sull'offerta.

INFORMAZIONI GENERALI SUL CONTRATTO			
IMPRESA DI ASSICURAZIONE	Zurich Life Assurance plc è un'impresa di assicurazione sulla vita di diritto irlandese, appartenente al Gruppo Zurich.	**CONTRATTO**	Prodotto finanziario-assicurativo di tipo Unit Linked denominato **Z PLATFORM *Advisor***.
ATTIVITÀ FINANZIARIE SOTTOSTANTI	**Z PLATFORM *Advisor*** consente di investire in Quote di uno o più OICR armonizzati sottoscrivibili sia singolarmente sia mediante combinazioni che l'Investitore-Contraente può liberamente scegliere (c.d. combinazioni libere) e dal cui valore dipendono le prestazioni finanziarie e assicurative previste dal Contratto. L'elenco degli strumenti finanziari (OICR) disponibili alla data di redazione del presente Prospetto d'offerta è riportato in apposito allegato alla Scheda Sintetica.		
PROPOSTE D'INVESTIMENTO FINANZIARIO	Il Contratto prevede il versamento di un Premio Unico Iniziale, eventualmente integrabile con Premi Unici Aggiuntivi e Versamenti Programmati (di seguito "Premi"). All'atto della sottoscrizione della Proposta, l'Investitore-Contraente seleziona una Classe di Premi Potenziali (CPP) in base ad una previsione dei Premi che complessivamente stima di poter versare durante il periodo di durata del Contratto, come di seguito indicato: **CPP A: importo di Premi Potenziali sino a Euro 749.999,99** **CPP B: importo di Premi Potenziali tra Euro 750.000,00 e Euro 2.499.999,99** **CPP C: importo di Premi Potenziali a partire da Euro 2.500.000,00** L'attribuzione della Classe di Premi Potenziali è permanente e non può essere modificata in corso di Contratto. L'attribuzione della Classe di Premi Potenziali non comporta alcun obbligo di versamento del totale dei Premi che l'Investitore-Contraente ha stimato di poter versare al momento dell'attribuzione della classe stessa. Per le informazioni di dettaglio su ciascuna Classe di Premi Potenziali, sull'applicazione dei costi e sulla misura del *Bonus di Investimento*, che l'Investitore-Contraente può ottenere, si rinvia alle Condizioni contrattuali e alla Parte I del presente prospetto d'offerta. Qualora al Contratto siano state attribuite le Classi di Premi Potenziali A o B , l'importo del Premio Unico Iniziale non può essere inferiore a 15.000,00 Euro e l'importo di ciascun Premio Unico Aggiuntivo non può essere inferiore a 2.400,00 Euro. Qualora al Contratto sia state attribuita la Classe di Premi Potenziali C, l'importo del Premio Unico Iniziale non può essere inferiore a 250.000,00 (duecentocinquantamila) Euro e l'importo di ciascun Premio Unico Aggiuntivo non può essere inferiore a 48.000,00 (quarantottomila) Euro. Successivamente alla *Data di Conclusione del Contratto*, l'Investitore-Contraente avrà la facoltà di effettuare versamenti di Premi Unici Aggiuntivi, anche mediante un piano di Versamenti Programmati, la cui frequenza sarà scelta dall'Investitore-Contraente stesso nei limiti di seguito indicati:		

Frequenza dei Versamenti Programmati	CPP A –B Importi minimi	CPP C Importi minimi
mensile	Euro 200,00	Euro 4.000,00
trimestrale	Euro 600,00	Euro 12.000,00
semestrale	Euro 1.200,00	Euro 24.000,00
Annuale	Euro 2.400,00	Euro 48.000,00

La Società si riserva il diritto di modificare a propria discrezione gli importi minimi e massimi applicabili ai Premi.
L'Investitore-Contraente potrà selezionare un massimo di 10 OICR per ciascuna operazione effettuata (versamento Premio Unico Iniziale, versamento Premio Unico Aggiuntivo, Versamenti Programmati, Switch, Ridirezionamento), ma in ogni caso il Contratto nel corso della sua durata può essere collegato ad un numero massimo di 25 OICR.

Per i contratti cui siano state attribuite le Classi di Premio Potenziali A o B, salvo eventuali limiti minimi superiori previsti dai Regolamenti di ciascun OICR, i Premi potranno essere investiti in ciascun OICR per un importo minimo di 200,00 (duecento) Euro e sino all'importo massimo previsto nei Regolamenti degli OICR. L'importo massimo investito in ciascun OICR non potrà in ogni caso essere superiore a 2 milioni (duemilioni) di Euro.
Per i contratti cui sia stata attribuita la classe di Premi Potenziali C, salvo eventuali limiti minimi superiori previsti dai Regolamenti di ciascun OICR, i Premi potranno essere investiti in ciascun OICR per un importo minimo di 4.000,00 (quattromila) Euro e sino all'importo massimo previsto nei Regolamenti degli OICR. L'importo massimo investito in ciascun OICR non potrà in ogni caso essere superiore a 2 milioni (duemilioni) di Euro.

Per le combinazioni libere non sono stabiliti né limiti minimi, né limiti massimi all'investimento negli OICR diversi da quelli previsti per i singoli OICR.

Per l'illustrazione delle informazioni di dettaglio sulle proposte d'investimento in ciascuno degli OICR disponibili e di un'esemplificazione delle possibili combinazioni tra OICR (c.d. combinazioni libere: Z *Advisor* "Prudente", Z *Advisor* "Bilanciata", Z *Advisor*" Dinamica"), si rimanda alla sezione "Informazioni Specifiche" della presente Scheda Sintetica.

La Società non garantisce un rendimento minimo degli investimenti finanziari effettuati né di restituzione dei premi versati.

FINALITÀ

Il Contratto appartiene alla tipologia di assicurazioni sulla vita di tipo unit linked ed intende soddisfare le esigenze di investimento del risparmio e di copertura assicurativa nel medio-lungo periodo.
Il Contratto infatti prevede:
• sempre che l'Assicurato sia in vita, l'erogazione di una prestazione in caso di richiesta di Riscatto Totale o di Riscatto Parziale. In caso di Riscatto Totale la Società corrisponderà all'Investitore-Contraente il Controvalore del *Saldo Quote* al netto delle eventuali Penalità di Riscatto nonché delle imposte applicabili. In caso di Riscatto Parziale verrà corrisposto l'importo del Riscatto Parziale, al netto delle eventuali Penalità di Riscatto nonché delle imposte applicabili;
• una prestazione assicurativa in caso di decesso dell'Assicurato, che prevede la liquidazione al/i Beneficiario/i del Capitale in Caso di Decesso in base all'età assicurativa dell'Assicurato, così come meglio specificato all'Art. 8 delle Condizioni contrattuali.

OPZIONI CONTRATTUALI

Il Contratto non prevede opzioni contrattuali.

DURATA

Z PLATFORM *Advisor* è un contratto a vita intera e pertanto la sua durata coincide con la vita dell'Assicurato.

LE COPERTURE ASSICURATIVE PER RISCHI DEMOGRAFICI	
CASO MORTE	**A)** In caso di decesso dell'Assicurato, qualora l'età assicurativa dell'Assicurato all'atto del decesso, **sia inferiore o eguale a 70 anni**, la Società corrisponderà al/i Beneficiario/i il Capitale in Caso di Decesso, determinato in relazione all'anzianità di ciascuna *Tranche* di Premio. L'importo complessivo del Capitale in Caso di Decesso sarà rappresentato dalla somma di ciascun importo di Capitale in Caso di Decesso calcolato per ogni *Tranche* di Premio ed è di seguito descritto. Qualora il decesso si verifichi **entro il quinto anno** dalla *data di efficacia* di una *Tranche* di Premio, l'importo del Capitale in Caso di Decesso relativo a tale *Tranche* di Premio corrisponderà al maggiore tra i) l'importo della *Tranche* di Premio pagata dall'Investitore-Contraente, al netto di eventuali importi riscattati e ii) il controvalore di tale *Tranche* di Premio, calcolato secondo le tempistiche di disinvestimento indicate nelle Condizioni contrattuali per ciascun OICR, maggiorato del **tasso aggiuntivo** indicato nella **Tabella 1**. L'importo della maggiorazione in caso di decesso non potrà superare i 200.000,00 (duecentomila) Euro. Qualora l'investitore-Contraente abbia sottoscritto più di un Contratto assicurando se stesso e la somma delle maggiorazioni di tali Contratti eccedano nel complesso l'importo massimo di 200.000,00 (duecentomila) Euro, la maggiorazione dovuta a fronte di ciascun Contratto è pari alla maggiorazione massima erogabile di 200.000,00 (duecentomila) Euro moltiplicata per la percentuale derivante dal rapporto tra il Controvalore del *Saldo Quote* di ciascun Contratto e la somma del Controvalore del *Saldo Quote* di tutti i Contratti I tassi aggiuntivi sono applicati, in base all'età assicurativa dell'Assicurato al momento del decesso. **Tabella 1** **Età assicurativa dell'Assicurato all'atto del decesso** — **Tasso aggiuntivo** fino a 65 anni — 10% tra 66 e 70 anni — 5% Qualora il decesso si verifichi **dopo il quinto anno** dalla *data di efficacia* della *Tranche* di Premio, l'importo del Capitale in Caso di Decesso relativo a tale *Tranche* di Premio corrisponderà al controvalore di tale *Tranche di Premio*, maggiorato del tasso aggiuntivo indicato in **Tabella 1.** L'importo della maggiorazione in caso di decesso non potrà superare i 200.000,00 (duecentomila) Euro per Assicurato. In caso di esistenza di più Contratti con il medesimo Assicurato e qualora la somma delle maggiorazioni dei singoli Contratti eccedano nel complesso l'importo massimo di 200.000,00 (duecentomila) Euro, la maggiorazione dovuta a fronte di ciascun Contratto è pari alla maggiorazione massima erogabile di 200.000,00 (duecentomila) Euro moltiplicata per la percentuale derivante dal rapporto tra il controvalore del *Saldo Quote* di ciascun Contratto e la somma del controvalore del *Saldo Quote* di tutti i Contratti **B)** In caso di decesso dell'Assicurato, qualora l'età assicurativa dell'Assicurato all'atto del decesso, **sia superiore a 70 anni**, la Società corrisponderà al/i Beneficiario/i il Capitale in Caso di Decesso pari al Controvalore del *Saldo Quote*, calcolato secondo le tempistiche di disinvestimento indicate nelle Condizioni contrattuali per ciascun OICR, maggiorato di un tasso aggiuntivo pari **all'1,00%** L'importo della maggiorazione in caso di decesso non potrà superare i 200.000,00 (duecentomila) Euro . Qualora l'investitore-contraente abbia sottoscritto più di un Contratto assicurando se stesso e la somma delle maggiorazioni di tali Contratti eccedano nel complesso l'importo massimo di 200.000,00 (duecentomila) Euro, la maggiorazione dovuta a fronte di ciascun Contratto è pari alla maggiorazione massima erogabile di 200.000,00 (duecentomila) Euro moltiplicata per la percentuale derivante dal rapporto tra il Controvalore del *Saldo Quote* di ciascun Contratto e la somma del Controvalore del *Saldo Quote* di tutti i Contratti. Si rimanda all'articolo 8 lettera c) delle Condizioni contrattuali per i dettagli relativi ai casi di esclusione.

ALTRI EVENTI ASSICURATI	Il Contratto non prevede altri eventi assicurati.
ALTRE OPZIONI CONTRATTUALI	Il Contratto non prevede altre opzioni contrattuali.
INFORMAZIONI AGGIUNTIVE	
INFORMAZIONI SULLE MODALITÀ DI SOTTOSCRIZIONE	L'Investitore-Contraente potrà concludere il Contratto rivolgendosi agli intermediari abilitati incaricati della distribuzione di **Z PLATFORM *Advisor*** indicati nell'Allegato alla Parte III del Prospetto d'offerta. La sottoscrizione avviene esclusivamente mediante l'apposito Modulo di proposta. Il Contratto si considera concluso alla *Data di Conclusione del Contratto* ossia il **Secondo Giorno Lavorativo** immediatamente successivo al Giorno Lavorativo in cui, entro le ore 12 (ora italiana), tutte le condizioni seguenti risultino soddisfatte: (i) la Società abbia ricevuto il Modulo di proposta debitamente compilato e sottoscritto in ogni sua parte, completo di tutti i moduli e documenti richiesti dalla legge applicabile, dalle norme antiriciclaggio dalle norme antiriciclaggio e dalla normativa statunitense - FATCA (in vigore a partire dal 1° luglio 2014) e (ii) il Premio Unico Iniziale sia stato interamente versato, ed è accreditato e reso disponibile sul conto corrente bancario intestato alla Società; (iii) la Società abbia accettato la Proposta. La Società si riserva il diritto di non accettare la Proposta dell'Investitore-Contraente a propria totale discrezione. Il Contratto non può essere sottoscritto nel caso in cui all'atto della sottoscrizione della Proposta l'Assicurato abbia un'età assicurativa superiore a 75 anni o non abbia raggiunto la maggiore età. **Non è possibile sottoscrivere più di un Contratto sulla vita del medesimo Assicurato, a meno che l'Investitore-Contraente e l'Assicurato coincidano: in tal caso opera la limitazione sulla maggiorazione caso morte cui all' Articolo 8 delle Condizioni Contrattuali.** Qualora l'Investitore-Contraente abbia sottoscritto più di un Contratto assicurando se stesso, non è possibile cederne la contraenza ad un nuovo soggetto e/o richiedere la sostituzione dell'assicurato. La Società si riserva inoltre il diritto di non accettare la Proposta dell'Investitore-Contraente, a propria discrezione sulla base della normativa in vigore, qualora l'Assicurato sia persona non residente in Italia. La copertura assicurativa decorre dalla *Data di Conclusione del Contratto*. **Si rinvia alla sezione D) della Parte I del Prospetto d'offerta, per le informazioni di dettaglio circa le modalità di sottoscrizione.**
***SWITCH* E VERSAMENTI SUCCESSIVI**	L'Investitore-Contraente può richiedere in qualsiasi momento di effettuare disinvestimenti dagli OICR al fine del successivo reinvestimento in altri OICR in cui il Contratto consente di investire ("*Switch*"). La richiesta di Switch potrà coinvolgere al massimo 10 OICR di Destinazione. L'importo di ciascuno Switch deve essere pari ad almeno 200,00 (duecento) Euro per OICR. L'Investitore-Contraente che abbia richiesto di effettuare i versamenti di Premi Unici Aggiuntivi mediante un piano di versamenti programmati potrà richiedere in qualsiasi momento di ridirezionare l'allocazione dei Versamenti Programmati verso altri OICR. Tale operazione potrà coinvolgere un numero massimo di 10 (dieci) OICR che dovranno essere debitamente specificati nella *Richiesta di Ridirezionamento* dall'Investitore-Contraente, il quale dovrà anche indicare la nuova selezione di OICR e le relative percentuali di allocazione dei futuri Versamenti Programmati. L'importo che è consentito allocare a ciascun OICR é pari ad almeno 200,00 (duecento) Euro per OICR. L'Investitore-Contraente ha altresì la facoltà di effettuare investimenti in OICR inseriti successivamente alla sottoscrizione del Contratto, tramite operazioni di switch, versamento di Premi Aggiuntivi o ridirezionamento dei Versamenti Programmati, previa consegna della relativa informativa tratta dal Prospetto d'offerta aggiornato.

	Il Contratto nel corso della sua durata può essere collegato ad un numero massimo di 25 OICR.
RIMBORSO DEL CAPITALE A SCADENZA (CASO VITA)	Non previsto essendo il Contratto a vita intera.
RIMBORSO DEL CAPITALE PRIMA DELLA SCADENZA (C.D. RISCATTO)	L'Investitore-Contraente ha il diritto di richiedere, in qualsiasi momento, il Riscatto del *Saldo Quote* mediante l'invio della documentazione elencata nell'Art.17 delle Condizioni contrattuali, alla Società a mezzo raccomandata con ricevuta di ritorno. In caso di Riscatto Totale, la Società corrisponderà il Controvalore del *Saldo Quote* al netto delle eventuali Penalità di Riscatto, nonché delle imposte applicabili. Qualora al contratto sia stata attribuita la Classe di Premi Potenziali A o B, in qualsiasi momento, l'Investitore-Contraente potrà richiedere il Riscatto Parziale del Contratto mantenendo lo stesso in vigore per il *Saldo Quote* residuo, purché: (i) il Riscatto Parziale sia almeno pari a Euro 2.500,00; e (ii) il Controvalore del *Saldo Quote* residuo sia almeno pari a Euro 10.000,00. Qualora al contratto sia stata attribuita la Classe di Premi Potenziali C, l'Investitore-Contraente potrà richiedere il Riscatto Parziale del Contratto mantenendo lo stesso in vigore per il *Saldo Quote* residuo, purché: (i) il Riscatto Parziale sia almeno pari a Euro 50.000,00; e (ii) il Controvalore del *Saldo Quote* residuo sia almeno pari a Euro 150.000,00. Per eseguire un Riscatto Parziale a nome dell'Investitore-Contraente, la Società dovrà ricevere la documentazione elencata nelle Condizioni contrattuali a mezzo raccomandata con ricevuta di ritorno. La Società liquiderà all'Investitore-Contraente l'importo del Riscatto Parziale, al netto delle eventuali Penalità di Riscatto, del Costo Amministrativo, laddove applicabile, nonché di qualsiasi onere fiscale. Le Penalità di Riscatto variano in base alla classe di Premi Potenziali attribuita al contratto e al tempo trascorso dalla *Data di Conclusione del Contratto* e dalla *Data di Accettazione del Premio Unico Aggiuntivo* ovvero *Data di Accettazione dei Versamenti Programmati*, a seconda dei casi, fino alla data della relativa Richiesta di Riscatto, o fino alla data di Riscatto, se successiva, specificata dall'Investitore-Contraente nella richiesta di Riscatto Totale o di Riscatto Parziale. Le Penalità di Riscatto Totale/Parziale si applicano solo ai Contratti cui sia stata attribuita la Classe di premi Potenziali A. Qualora al Contratto di cui si richiede il Riscatto Totale/Parziale sia stata attribuita la Classe di Premi Potenziali A, la Società eseguirà il pagamento entro i 30 (trenta) giorni successivi all'avvenuta ricezione da parte della Società di tutti i documenti elencati all' Art. 17 delle Condizioni contrattuali, ad eccezione del caso in cui uno o più OICR non effettuino il disinvestimento con frequenza giornaliera; in quest'ultima ipotesi il pagamento potrà essere eseguito anche oltre tale termine, ma comunque entro e non oltre i 7 (sette) giorni successivi al disinvestimento delle Quote, sempre a condizione che la Società abbia ricevuto tutti i documenti richiesti. Qualora al Contratto di cui si richiede il Riscatto Totale/Parziale sia stata attribuita la Classe di Premi Potenziali B o C, la Società eseguirà il pagamento entro i 20 (venti) giorni successivi all'avvenuta ricezione da parte dell'intermediario di tutti i documenti elencati all' Art. 17 delle condizioni contrattuali, ma comunque a condizione che sia disponibile il Valore delle Quote per l'operazione di Riscatto Totale/Parziale. **Con il Contratto l'Investitore-Contraente assume il rischio connesso all'andamento negativo del Valore delle Quote degli OICR e, pertanto, esiste la possibilità di ricevere un ammontare inferiore all'investimento finanziario.** **In caso di Riscatto, totale o parziale, gli eventuali costi sopportati dall'Investitore-Contraente possono essere tali da non consentire la restituzione di un ammontare pari al capitale investito.** **Per una più dettagliata illustrazione circa le modalità di Riscatto, si rinvia alla sezione B.2) della Parte I del Prospetto d'offerta.**
REVOCA DELLA PROPOSTA	Ai sensi dell'art. 176 del D. Lgs. 7 settembre 2005, n. 209 ("Codice delle assicurazioni private"), l'Investitore-Contraente ha facoltà di revocare la Proposta, sino al momento in cui viene a conoscenza della *Data di Conclusione del Contratto,* mediante l'invio della

	documentazione indicata all'Art. 17 delle Condizioni contrattuali a mezzo lettera raccomandata con ricevuta di ritorno. La Società rimborserà all'Investitore-Contraente il Premio entro 30 giorni dalla data di ricevimento della documentazione indicata nelle Condizioni contrattuali.
DIRITTO DI RECESSO	Ai sensi dell'art. 177 del Codice delle assicurazioni private, l'Investitore-Contraente ha facoltà di recedere dal Contratto entro 30 giorni dalla data di ricezione della *Lettera di Conclusione del Contratto*, inviando alla Società la *Comunicazione di Recesso* a mezzo raccomandata con ricevuta di ritorno. La *Comunicazione di Recesso* dovrà essere accompagnata dalla documentazione indicata nelle Condizioni contrattuali. La Società dovrà, rimborsare all'Investitore-Contraente un importo pari al Controvalore del *Saldo Quote*, calcolato sulla base del Valore della Quota rilevato alla *Data di Disinvestimento* di ciascun OICR coinvolto, successiva alla *Data della Comunicazione di Recesso*, al netto dell'eventuale *Bonus di Investimento* eventualmente attribuito. Qualora al Contratto di cui si richiede il Recesso sia stata attribuita la Classe di Premi Potenziali A, la Società eseguirà i pagamenti entro i 30 (trenta) giorni successivi all'avvenuta ricezione da parte della Società dei documenti elencati nelle Condizioni contrattuali, ad eccezione del caso in cui uno o più OICR non effettuino il disinvestimento con frequenza giornaliera; in quest'ultima ipotesi il pagamento potrà essere eseguito anche oltre tale termine ma comunque entro e non oltre i 7 (sette) giorni successivi al disinvestimento delle Quote, sempre a condizione che la Società abbia ricevuto tutti i documenti elencati nelle Condizioni contrattuali. Qualora al Contratto di cui si richiede il Recesso sia stata attribuita la Classe di Premi Potenziali B o C, la Società eseguirà il pagamento entro i 20 (venti) giorni successivi all'avvenuta ricezione da parte dell'intermediario di tutti i documenti elencati nelle condizioni contrattuali, ma comunque a condizione che sia disponibile il Valore delle Quote per l'operazione di recesso. **Con il Contratto l'Investitore-Contraente assume il rischio connesso all'andamento negativo del Valore delle Quote di OICR e pertanto, esiste la possibilità di ricevere un ammontare inferiore all'investimento finanziario.**
ULTERIORE INFORMATIVA DISPONIBILE	Tutte le informazioni relative al prodotto sono disponibili sul sito www.zurich-zla.it e possono essere acquisite su supporto duraturo. Sul medesimo sito è inoltre disponibile il Prospetto d'offerta aggiornato, i rendiconti periodici nonché i Regolamenti degli OICR. La Società si impegna a comunicare tempestivamente agli Investitori-Contraenti le variazioni delle informazioni contenute nel Prospetto d'offerta concernenti le caratteristiche essenziali del prodotto, tra le quali la tipologia di gestione, il regime dei costi e il profilo di rischio.
LEGGE APPLICABILE AL CONTRATTO	La legge applicabile al Contratto è quella italiana.
REGIME LINGUISTICO DEL CONTRATTO	La documentazione contrattuale è redatta in lingua italiana.
RECLAMI	Eventuali reclami dovranno essere inviati per iscritto all'ufficio "Gestione reclami" al seguente indirizzo: Zurich Life Assurance plc Rappresentanza Generale per l'Italia - Via Benigno Crespi, 23 - 20159 Milano - Fax numero: 02.2662.2243 - E-mail: reclami@zurich.it - PEC: reclami@pec.zurich.it. Qualora il reclamante non si ritenga soddisfatto dall'esito del reclamo o in caso di assenza di riscontro nel termine massimo di 45 giorni, potrà rivolgersi, corredando l'esposto della documentazione relativa al reclamo trattato dalla Società: • per questioni attinenti al Contratto, all'IVASS, Servizio Tutela degli Utenti, Via del Quirinale, 21, 00187 Roma, fax 06.42133206, indirizzo PEC ivass@pec.ivass.it (per la presentazione del reclamo ad IVASS può essere utilizzato il modello presente sul sito dell'Istituto di Vigilanza www.ivass.it nella sezione relativa ai reclami); • per questioni attinenti alla trasparenza informativa, alla CONSOB, Via G.B. Martini 3, 00198 Roma - telefono 06. 8477.1 o Via Broletto, 7, 20123 Milano - telefono 02. 72420.1; • per ulteriori questioni, alle altre Autorità amministrative competenti; • con riferimento alle liti transfrontaliere, eventuali reclami potranno inoltre essere indirizzati al Financial Service Ombudsman's Bureau 3rd Floor, Lincoln

	House, Lincoln Palace Dublin 2.Modalità di inoltro del reclamo e modulistica sono disponibili sul sito: www.financialombudsman.ie. **Per una più dettagliata illustrazione circa le modalità di presentazione dei reclami, si rinvia alla sezione A), Parte I del Prospetto d'offerta.**

Avvertenza: La Scheda Sintetica del Prospetto d'offerta deve essere consegnata all'Investitore-Contraente, unitamente alle Condizioni contrattuali, prima della sottoscrizione.

Data di deposito in Consob della parte "Informazioni Generali": 31/03/2017
Data di validità della parte "Informazioni Generali": 01/04/2017

La pubblicazione del Prospetto d'offerta non comporta alcun giudizio della Consob sull'opportunità dell'investimento proposto.

ALLEGATO 1 ALLA SCHEDA SINTETICA

ELENCO DEGLI STRUMENTI FINANZIARI (OICR)

CATEGORIA	ISIN	NOME OICR	DESCRIZIONE
Obbligazionari & Liquidità	IE00B81TMV64	Algebris financial Credit	Strumenti finanziari che investono prevalentemente in titoli obbligazionari con una durata residua superiore ad 1 anno. Gli strumenti finanziari che investono in titoli obbligazionari con durata residua inferiore a 1 anno sono considerati strumenti finanziari liquidi.
	FR0010032573	Amundi Oblig Internationales	
	IE0032461463	Anima Bond Dollar	
	LU0800573429	AXA World Funds Emerging Markets Short Duration Bonds hdg	
	LU0337414568	Bantleon Opportunities	
	LU0329592371	BGF Euro Short Duration Bond	
	FR0010149120	Carmignac Sécuritè	
	LU0501220429	CGS FMS Global Evolution Frontier Markets	
	LU0650600199	CS Money Market	
	LU0857956949	db Advisory Multibrands - Credit Selection	
	LU0745163278	db Advisory Multibrands - Pimco Euro Coupon Bond	
	LU0848428008	db Advisory Multibrands - PIMCO High Income Global Credit	
	LU0632808951	Deutsche Invest China Bond	
	LU0179219752	Deutsche Invest Convertibles	
	LU0145655824	Deutsche Invest Euro Bonds	
	LU0236146428	Deutsche Invest I Short Duration Credit	
	LU0828132174	DWS Concept DJE Alpha Renten Global	
	LU1116432458	Fidelity Emerging Market Debt	
	LU0353649279	Fidelity Global Inflation Linked	
	LU0294221097	FT Global Total Return Fund Hdg	
	IE00B50JD354	GAM STAR Credit Opportunities	
	LU0609002307	Goldman Sachs Strategic Income	
	LU0405800185	GS Global High Yield Port	
	LU0451950587	Henderson Horizon Euro Corp Bond	
	LU0853555893	JGF Jupiter Dynamic Bond	
	LU0289470113	JPM Income Opportunity	
	LU0679000579	JPM US Aggregate Bond	
	IE00B23Z9533	Legg Mason Brandywine Global Fixed Income Premier	
	LU0209988657	LO Funds Convertible Bond	
	GB00BMP3SH07	M&G Global Floating Rate High Yield	
	GB00B78PH718	M&G Global Macro Bond	
	GB00B1VMCY93	M&G Optimal Income	
	LU0905645528	MetWest Total Return Bond	
	LU1271656883	MetWest Unconstrained Bond	
	LU0360481153	MS European Currencies High Yield Bond	
	LU0712124089	MS Global Fixed Income Opportunities	
	IE00BHLSJ936	Muzinich Global Tactical Credit	
	LU0141799097	Nordea European High yield Bond	
	LU0602537226	Nordea Low Duration US HY	
	LU0852478915	Pictet Global Emerging Debt	
	LU0280437160	Pictet Emerging Local Currency Debt	
	IE00B1JC0H05	Pimco Divers Inc Inst	
	IE0033666466	Pimco GIS Glbl Real Ret Ins	
	IE00B80G9288	Pimco GIS Income	
	IE0033989843	Pimco Total Return Bond Fund Hdg	
	FR0007008750	R Euro Credit	
	LU1033683837	RMB High Yield Bond Fund	
	LU0136043394	Schroder ISF Euro Liquidity	
	LU0203348601	Schroder ISF Global Corporate Bond	
	LU0380083740	Sella Euro Corporate Bond	
	LU1216622487	T. Rowe Price Funds SICAV - Global Unconstrained Bond	

CATEGORIA	ISIN	NOME OICR	DESCRIZIONE
	LU0596125814	T.Rowe Price FS European High Yield Bond	
	LU0905645288	TCW Emerging Markets Local Currency Income	
	LU0152980495	Templeton Global Bond	
	LU0757431654	Threadneedle Global Opportunties	
	LU0358446192	UBS Medium Term Bond	
	LU0105717820	Vontobel Abs Return Bond	
Alternativi	LU0736560011	AB Select Absolute Alpha Portfolio	Appartengono a questa categoria sia strumenti finanziari che investono in modo variabile tra titoli obbligazionari e azioni sia strumenti finanziari specializzati in diversi settori (materie prime, valute) e/o che adottano specifiche tecniche di gestione (absolute return, fondi di fondi hedge).
	LU0836072388	Allianz Merger Arbitrage Strat	
	LU0329449069	Amundi Abs Volatility	
	LU0568619638	Amundi Global Macro Forex	
	IE00B70B9H10	BNY Mellon Global Real Return	
	LU0745162460	db Advisory Multibrands - FT Global Conservative Port	
	LU0599947271	Deutsche Concept Kaldemorgen	
	LU1054322166	Deutsche Invest I Multi Opportunities	
	LU1093756911	Franklin K2 Alternative Strategies	
	LU0492933303	GAM STAR Financials Alpha	
	IE00B4MP9036	GAM Systematic Alternative Risk Premia	
	LU1046545502	GS North America Energy & Energy Infrastructure Equity Portfolio	
	FR0010923359	H2O Adagio	
	LU0264738294	Henderson Horizon Global Property Equities	
	LU1004133028	Invesco Glbl Targeted Returns	
	LU0186678784	Julius Baer Absolute Return Bond	
	LU1388736503	Jupiter Global Absolute return	
	IE00B643RZ01	Lyxor Epsilon Global Trend Fund	
	GB00B56D9Q63	M&G Dynamic Allocation	
	LU0445386955	Nordea Multi Asset	
	IE00BLP5S791	Old Mutual Glbl Equity Abs Ret	
	LU0102035119	Parvest Diversified Dynamic	
	LU0941348897	Pictet Multi Asset Global Opportunities	
	LU0256624742	Seb Asset Selection	
	LU0425994844	SEB Asset Selection Opportun	
	LU0548153799	Standard Life Global Absolute Return Strategies	
	IE00B841P542	UBS Equity Opportunity Long Short	
Azionari USA	IE00B1W3Y236	GAM Star US All Cap Equity	Strumenti finanziari che investono in azioni di società domiciliate o che svolgono la loro attività prevalente in USA.
	LU0133265412	Goldman Sachs US CORE Equity Portfolio	
	LU0360484769	MS US Advantage	
	GB00B60T5D60	Neptune Us Opportunities	
	LU0918140210	T. Rowe Price Funds SICAV - US Smaller Companies Equity	
	GB00B0WGWP49	Threadneedle American Select	
	LU0508198768	UBS USA Growth	
	DE0009750075	UniNordamerika	
Azionari Europa	IE00BJBQBS44	Anima Star High Potential Italy	Strumenti finanziari che investono in azioni di società domiciliate o che svolgono la loro attività prevalente in Europa.
	LU0389173401	Bestinver International	
	LU0090830901	BGF European	
	IE0004766675	Comgest Growth Europe	
	LU0145634076	Deutsche Invest Top Europe	
	LU0284395125	DNCA South Europe Opportunities	
	DE0008490962	DWS Deutschland	
	LU0318940342	Fidelity Italy	
	LU0492934020	GAM STAR European Momentum	
	LU0264597617	Henderson HF Pan European Alpha	
	LU0119750205	Invesco Pan European Structured	
	LU0427930275	Kempen European high dividend	
	GB00B60T5Q99	Neptune European Opportunities	
	LU0711131754	Pioneer European Equity Target Income	
	FR0010187898	R Convinction Euro	
	LU0106238719	Schroder ISF Italian Equity	

CATEGORIA	ISIN	NOME OICR	DESCRIZIONE
	LU1160606635	Seb European Equity Small Cap	
	LU0030165871	Seb Nordic	
	LU0216869056	Sella Equity Euro Strategy	
Azionari Mercati Emergenti	IE00B240WN62	Comgest Growth Emerging Markets	Strumenti finanziari che investono in azioni di società con sede o che svolgono la loro attività prevalente nei paesi emergenti.
	LU0210301635	Deutsche Invest I Global Emerging Market Equities	
	DE0009769760	DWS Top 50 Asien	
	LU0261946445	Fidelity Asia Focus	
	LU0231205427	Franklin India	
	LU0133267202	GS Growth & Emerging Markets Broad Equity Portfolio	
	LU0200081056	Henderson Gartmore Latin American	
	LU0572944774	Henderson Horizon China	
	GB00B3FFXZ60	M&G Global Emerging Markets	
	LU0898765671	MSS Frontier Emerging Markets Equity	
	LU0070133888	Seb Eastern Europe ex Russia	
	LU0273119544	Seb Russia	
	LU1382644083	T. Rowe Price Funds SICAV - Emerging Markets Equity	
	LU0195950992	Templeton Asian Growth	
Azionari Globale	LU0252963623	BGF World Gold	Strumenti finanziari che investono in azioni di società che operano a livello internazionale.
	LU0252963383	BGF World Mining	
	FR0010148981	Carmignac Investissement	
	LU0164455502	Carmignac Portfolio Commodities	
	LU0273158872	Deutsche Invest Global Agribusiness	
	LU0329760937	Deutsche Invest Global Infrastructure	
	LU0159551042	DJE Dividende & Substanz	
	DE0008474024	DWS Akkumula	
	DE0009848119	DWS Top Dividende	
	LU0951203180	Fidelity Pacific Fund	
	LU0565136040	First Eagle Amundi International Fund	
	LU1038809049	Flossbach von Storch - Multiple Opportunities II	
	IE00B5648R31	GLG Japan Core Alpha Equity	
	LU0572952280	Henderson Horizon Global Technology Fund	
	IE00B0H1QB84	Invesco Japanese Equity Core	
	LU1048171810	JPM Global Healthcare	
	LU1114193292	Kempen (Lux) Global Property Fund	
	LU0427929855	Kempen Global high dividend	
	LU0209992170	LO Golden Age	
	GB0030932676	M&G Global Basics	
	LU0955011761	Morgan Stanley Global Quality	
	LU0386875149	Pictet Global Megatrend Selection	
	LU0236737465	Schroder ISF Japanese Equity hdg	
	LU0957649758	SEB Global Fund	
	LU0744129049	Templeton Africa	
	GB00B3B0FD70	Threadneedle Glbl Ext Alpha	
	LU0368555768	Vontobel Global Equity	
	LU1334725337	Wellington Global Quality Growth	
Bilanciati	LU0633141451	AB Sicav I EM Multi Assets	Strumenti finanziari il cui portafoglio è suddiviso tra titoli obbligazionari e azioni.
	LU1093406186	Allianz Dynamic Multi Asset Strategy 50	
	IE0032464921	Anima Star High Potential Europe	
	LU0329591480	BGF Global Allocation	
	LU0891466822	Capital Group Glbl Abs Inc Grw	
	FR0010135103	Carmignac Patrimoine	
	LU0745161736	db Advisory Multibrands - Blackrock Flex Divers All	
	LU0745162031	db Advisory Multibrands - DWS World Selection Plus	
	LU0848427703	db Advisory Multibrands - Invesco Multi Asset Risk Diversified	
	LU0848427968	db Advisory Multibrands - JPM Emerging Markets Active Allocation	
	LU0956460181	db advisory multibrands Selected Managers	
	LU0284394151	DNCA Eurose	

CATEGORIA	ISIN	NOME OICR	DESCRIZIONE
	LU0841179863	Ethna Aktiv E	
	LU0979392502	Fidelity GMAI	
	LU0393653166	Fidelity Global Multi Asset tactical Defensive	
	LU1245470080	Flossbach Von Storch -Multi Asset - Defensive	
	DE0008478116	FMM Fonds	
	LU1162222134	Franklin Income Fund	
	LU0432616901	Invesco Bal Risk All E Acc	
	LU0243957239	Invesco Pan European High Income	
	LU0070211940	JPM Global Macro Balanced Fund	
	LU0782316961	JPM Global Income	
	LU0095623541	JPM Global Macro Opportunities	
	LU0219418836	MFS Global Total Return	
	LU0360491038	MS Diversified Alpha Plus Fund	
	IE00B639QZ24	Pimco Global Multi-Asset	
	FR0011276567	R Alizés	
	FR0010541557	R Club	
	FR0011261197	R Valor	
Combinazioni Libere		Z Advisor Prudente	
		Z Advisor Bilanciata	
		Z Advisor Dinamica	

**Tali combinazioni libere di OICR, rappresentano un'esemplificazione delle possibili scelte realizzabili dall'Investitore-Contraente ripartendo il Premio versato tra due o più OICR a disposizione. Laddove l'Investitore-Contraente scegliesse di investire in una combinazione libera diversa da quelle rappresentate, si raccomanda la lettura delle informazioni specifiche inerenti i singoli OICR oggetto di investimento e si rimanda alla "Scheda Sintetica Informazioni Specifiche" del presente Prospetto d'offerta.*

SCHEDA SINTETICA INFORMAZIONI SPECIFICHE La parte "Informazioni Specifiche", da consegnare obbligatoriamente all'Investitore-Contraente prima della sottoscrizione, è volta ad illustrare le principali caratteristiche dell'OICR.	
INFORMAZIONI GENERALI SULL'INVESTIMENTO FINANZIARIO	
NOME	**Denominazione della proposta di investimento finanziario:** Algebris financial Credit **Denominazione dell'OICR:** "Algebris financial Credit - Classe I" comparto di "Algebris ICITS Fund plc" SICAV di diritto irlandese armonizzata ai sensi della direttiva 2009/65/CE **Domicilio:** Irlanda
GESTORE	Algebris Investment **Soggetto cui è stata delegata la gestione:** non presente
ALTRE INFORMAZIONI	**Codice della proposta di investimento finanziario** **IDBZHGA** **Codice ISIN** IE00B81TMV64 **Valuta di denominazione** EURO **Data inizio operatività** 03/09/2012 **Politica di distribuzione dei Proventi:** accumulazione dei proventi. La presente proposta di investimento prevede il versamento di un Premio Unico Iniziale di importo pari a 15.000 euro e si riferisce alla Classe di Premi Potenziali A e pertanto prevede, a partire dalla Data di Conclusione del Contratto, l'attribuzione di un Bonus d'Investimento pari allo 0,10% di ciascun premio versato. Il Bonus d'Investimento sarà ripartito secondo le percentuali d'investimento del Premio Unico, del Premio Unico Aggiuntivo o del Versamento Programmato tra i diversi OICR selezionati dall'Investitore Contraente. Si specifica che la Classe di Premi Potenziali B e C differiscono dalla Classe di Premi Potenziali A poiché non prevedono l'attribuzione del Bonus d'Investimento, determinano una differente applicazione delle Spese di Gestione del Contratto e della Commissione di Mantenimento e non prevedono l'applicazione delle Penalità di Riscatto. Si rimanda per i dettagli agli articoli 7.1, 11 e 12 delle Condizioni contrattuali. La finalità dell'OICR è quella di realizzare un incremento del capitale investito coerentemente con il profilo di rischio indicato e l'orizzonte temporale d'investimento consigliato.
STRUTTURA E RISCHI DELL'INVESTIMENTO FINANZIARIO	
TIPOLOGIA DI GESTIONE	**Tipologia di gestione:** flessibile **Obiettivo della gestione:** L'obiettivo dell'OICR è di raggiungere un alto livello di guadagno e una modesta crescita del capitale investito. **La volatilità annua sottesa al grado di rischio dell'OICR tende ad assumere valori nell'intorno del 7,84%.**
ORIZZONTE TEMPORALE D'INVESTIMENTO CONSIGLIATO	20 anni Il dato sopra indicato si riferisce alla Classe di Premi Potenziali "A" e costituisce una stima prudenziale dell'orizzonte temporale d'investimento consigliato rispetto alla Classe di Premi Potenziali "B" e "C".
PROFILO DI RISCHIO	**Grado di rischio:** medio alto Il grado di rischio è calcolato secondo modelli quantitativi che forniscono una scala del livello di volatilità dei potenziali rendimenti della presente proposta d'investimento. Tale scala è descritta in termini qualitativi dai seguenti aggettivi: basso, medio-basso, medio, medio-alto, alto e molto-alto.
POLITICA DI INVESTIMENTO	**Categoria:** Obbligazionario Globale **Principali tipologie di strumenti finanziari e valuta di denominazione:** L'OICR intende investire a livello globale nel settore finanziario, principalmente in titoli di debito (es. titoli di Stato e obbligazioni corporate) con tassi di interesse fissi e variabili e che potrebbero presentare rating investment o inferiori a investment grade. L'OICR potrebbe investire in titoli convertibili (es. obbligazioni che possono essere convertite in azioni) titoli ibridi (strumenti che uniscono le caratteristiche di azioni ed obbligazioni), azioni privilegiate, strumenti contingenti convertibili (CoCo.Bond) (obbligazioni che possono essere convertiti in azioni o il cui importo di capitale può essere svalutato al verificarsi di un evento trigger), debito subordinato e exchange traded funds (ETF) (titoli che replicano un indice, una materia prima o un paniere di attivi come un index fund, ma che sono negoziati come un'azione su una borsa valori). In presenza di numerosi movimenti di mercato (volatilità), l'OICR potrebbe investire prevalentemente in depositi. L'OICR non intende investire direttamente in azioni ordinarie; tuttavia, può acquisire e detenere azioni ordinarie laddove tali azioni siano acquisite per mezzo di conversioni da un altro

	titolo detenuto dall'OICR. **Area geografica di riferimento:** Globale **Categorie Emittenti e/o Settori Industriali:** non vi sono limitazioni in merito alle categorie di emittenti e/o ai settori industriali. **Operazioni in Strumenti Finanziari Derivati**: L'OICR può altresì ricorrere a strumenti finanziari derivati (FDI), per finalità di copertura e di efficiente gestione di portafoglio e non per finalità speculative o di investimento, incluse opzioni (titoli che conferiscono il diritto di acquistare o vendere un altro attivo), swap (strumenti che scambiano la performance di un attivo con un'altra), contratti a termine (contratti attraverso i quali si cambiano valute estere in una data futura concordata) e futures (contratti per lo scambio di un numero prestabilito di altri attivi a un prezzo certo a una data futura definita). In aggiunta taluni strumenti finanziari quali titoli convertibili e CoCoBond possono presentare una leva integrata o integrano una componente derivata. La politica d'investimento dell'OICR potrebbe prevedere l'investimento in attivi non consentiti dalla normativa italiana in materia di assicurazione sulla vita
GARANZIE	**La Società non offre alcuna garanzia di rendimento minimo dell'investimento finanziario. Pertanto, per l'effetto dei rischi finanziari dell'investimento, vi è la possibilità che l'Investitore-Contraente ottenga, al momento del rimborso, un ammontare inferiore all'investimento finanziario.**

Si rinvia alla Sez. B.1), Parte I del Prospetto d'offerta per le informazioni di dettaglio sulla struttura e sui rischi dell'investimento finanziario.

COSTI

TABELLA DELL'INVESTIMENTO FINANZIARIO

La seguente tabella, in relazione alla Classe di Premi Potenziali A, illustra l'incidenza dei costi sull'investimento finanziario riferita sia al momento della sottoscrizione sia all'orizzonte temporale d'investimento consigliato. Con riferimento al momento della sottoscrizione, il premio versato al netto dei costi delle coperture assicurative dei rischi demografici e delle spese di emissione qualora previste dal contratto rappresenta il capitale nominale; quest'ultima grandezza al netto dei costi di caricamento e di altri costi iniziali, e tenendo conto del bonus corrisposto, rappresenta il capitale investito.

Classe di Premi Potenziali A

Premio Unico Iniziale € 15.000,00 (premio unico minimo iniziale)

		MOMENTO DELLA SOTTOSCRIZIONE	ORIZZONTE TEMPORALE DI INVESTIMENTO CONSIGLIATO (VALORI SU BASE ANNUA)
VOCI DI COSTO			
A	Costi di caricamento	0%	0%
B	Commissioni di gestione		1,33%*
C	Costi delle garanzie e/o immunizzazione	0%	0%
D	Altri costi contestuali al versamento	0%	0%
E	Altri costi successivi al versamento		1,50%
F	Bonus e premi	0,10%	0%
G	Costi delle coperture assicurative	0%	0,09%
H	Spese di emissione	0%	0%
COMPONENTI DELL'INVESTIMENTO FINANZIARIO			
I	Premio Versato	100%	
L=I – (G + H)	Capitale Nominale	100%	
M=L-(A+C+D-F)	Capitale Investito	100,10%	

*La commissione di gestione è pari alla somma delle Spese di gestione del Contratto ponderata sull'orizzonte temporale d'investimento consigliato e della commissione annua massima applicata dalle società di gestione sull'OICR. Si precisa che tale costo è stato calcolato al lordo della percentuale di utilità retrocessa dalla società di gestione dell'OICR e restituita dalla Società all'Investitore contraente ai sensi dell'articolo 5.4 lettera b) delle Condizioni contrattuali.

Avvertenza: la tabella dell'investimento finanziario rappresenta un'esemplificazione realizzata con riferimento ai soli costi la cui applicazione non è subordinata ad alcuna condizione. Per un'illustrazione completa di tutti i costi applicati si rinvia alla Sez. C), Parte I del Prospetto d'offerta.

DESCRIZIONE DEI COSTI

1.Costi direttamente a carico dell'Investitore-Contraente

1.1 Spese di Gestione del Contratto

Anni trascorsi dalla data di efficacia di ciascun Premio	Spese di Gestione del Contratto (% annuale)
Primi 5 anni	1,50%
Dal 6° anno in poi	0,60%

1.2 Commissione di mantenimento

Commissione di mantenimento (% annuale)
1,50%

1.3 Costo delle coperture assicurative

Per i primi 5 anni dalla data di efficacia di ciascun Premio (% annuale)	Dal 6° anno in poi dalla data di efficacia di ciascun Premio (% annuale)
0,20%	0,05%

I costi cui ai precedenti punti 1.1, 1.2 e 1.3 sono dedotti tramite cancellazione di Quote e sono calcolati sul controvalore di ciascuna tranche di premio in occasione di ciascuna ricorrenza mensile

1.4 Penalità di Riscatto Totale: le Penalità di Riscatto Totale partono da 4,20% e decrescono mensilmente fino a 0% di una percentuale pari a 0,07% per cinque anni. Sono applicate al controvalore di ogni Tranche di Premio e determinate in base al tempo trascorso dalla Data di Efficacia di ciascun Premio, fino alla data della relativa Richiesta di Riscatto.

1.5 Penalità di Riscatto Parziale: la presente proposta di investimento prevede per il caso di Riscatto Parziale le medesime penalità di riscatto previste per il Riscatto totale. E' trattenuto inoltre un **Costo amministrativo di Riscatto Parziale: pari a Euro 20,00 per ciascuna operazione, mentre il primo Riscatto Parziale richiesto entro ciascuna ricorrenza annuale di Contratto dall'Investitore–Contraente è gratuito.**

1.6 Costo Amministrativo di Switch: Euro 20,00 per ciascuna operazione effettuata. Entro ciascuna ricorrenza annuale i primi sei Switch richiesti dall'Investitore–Contraente sono gratuiti.

2.Oneri addebitati all'OICR

2.1.Commissione di gestione annua – Sull'OICR grava una commissione di gestione definita in misura massima pari al **0,50%** annua.

La commissione di gestione è calcolata quotidianamente sul patrimonio netto e contabilizzata mensilmente. Tale costo è da intendersi al lordo dell'eventuale percentuale di utilità retrocessa dalla società di gestione dell'OICR alla Società (vedi paragrafo 18.2 Parte I del presente

	Prospetto d'offerta) a sua volta restituita all'Investitore Contraente tramite erogazione del bonus mensile ai sensi dell'articolo 5.4 lettera b) delle Condizioni contrattuali. **2.2 Commissione di performance:** Sull'OICR grava una commissione di performance definita in misura pari al 10% della sovraperformance eventualmente raggiunta rispetto al valore fissato come obiettivo, pari al rendimento massimo raggiunto dal NAV nel trimestre precedente.

Si rinvia alla Sez. C), Parte I del Prospetto d'offerta per le informazioni di dettaglio sui costi, sulle agevolazioni e sul regime fiscale.

DATI PERIODICI

RENDIMENTO STORICO

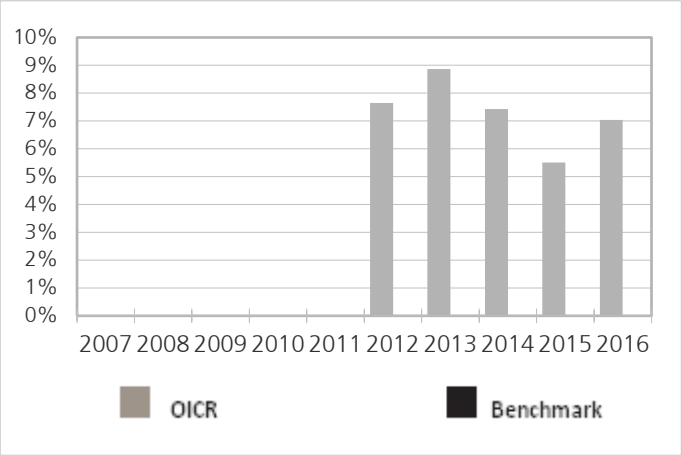

Il Rendimento dell'OICR non include i costi direttamente a carico dell'Investitore-Contraente
I Rendimenti passati non sono indicativi di quelli futuri.

TOTALE EXPENSE RATIO (TER)

Rapporto tra costi complessivi e patrimonio medio		
2014	**2015**	**2016**
1,38%	1,29%	1,60%

RETROCESSIONE AI DISTRIBUTORI

La quota parte del totale dei costi dell'investimento finanziario relativi alla presente proposta di investimento che sarà retrocessa in media ai distributori in base a quanto stabilito dalle convenzioni di collocamento è pari al 60%.

Si rinvia alla Parte II del Prospetto d'offerta per le informazioni di dettaglio sui dati periodici.

INFORMAZIONI ULTERIORI

VALORIZZAZIONE DELL'INVESTIMENTO

Il Valore della Quota dell'OICR viene calcolato dalla società di gestione con cadenza giornaliera al netto di qualsiasi onere a carico dello stesso e viene pubblicato sul sito internet della Società all'indirizzo www.zurich-zla.it .

Avvertenza: La Scheda Sintetica del Prospetto d'offerta deve essere consegnata all'Investitore-Contraente, unitamente alle Condizioni di contratto, prima della sottoscrizione.
Data di deposito in Consob della parte "Informazioni Specifiche": 31/03/2017
Data di validità della parte "Informazioni Specifiche": 01/04/2017
Algebris financial Credit è offerto dal 01/04/2014

DICHIARAZIONE DI RESPONSABILITA'

L'Impresa di assicurazione Zurich Life Assurance plc si assume la responsabilità della veridicità e della completezza delle informazioni contenute nella presente Scheda Sintetica, nonché della loro coerenza e comprensibilità.

Il Rappresentante legale
Stefano Racco

SCHEDA SINTETICA INFORMAZIONI SPECIFICHE La parte "Informazioni Specifiche", da consegnare obbligatoriamente all'Investitore-Contraente prima della sottoscrizione, è volta ad illustrare le principali caratteristiche dell'OICR.	
INFORMAZIONI GENERALI SULL'INVESTIMENTO FINANZIARIO	
NOME	**Denominazione della proposta di investimento finanziario:** Amundi Oblig Internationales **Denominazione dell'OICR:** "Amundi Oblig Internationales - Classe I (Acc)" - Fondo comune d'investimento mobiliare di diritto francese, armonizzato ai sensi della direttiva 2009/65/CE. **Domicilio:** Francia
GESTORE	Credit Agricole Asset Management **Soggetto cui è stata delegata la gestione:** non presente
ALTRE INFORMAZIONI	**Codice della proposta di investimento finanziario** **IDB ZAQA** **Codice ISIN** FR0010032573 **Valuta di denominazione** EURO **Data inizio operatività dell'OICR** 28/02/1980 **Politica di distribuzione dei Proventi:** accumulazione dei proventi. La presente proposta di investimento prevede il versamento di un Premio Unico Iniziale di importo pari a 15.000 euro e si riferisce alla Classe di Premi Potenziali A e pertanto prevede, a partire dalla Data di Conclusione del Contratto, l'attribuzione di un Bonus d'Investimento pari allo 0,10% di ciascun premio versato. Il Bonus d'Investimento sarà ripartito secondo le percentuali d'investimento del Premio Unico, del Premio Unico Aggiuntivo o del Versamento Programmato tra i diversi OICR selezionati dall'Investitore Contraente. Si specifica che la Classe di Premi Potenziali B e C differiscono dalla Classe di Premi Potenziali A poiché non prevedono l'attribuzione del Bonus d'Investimento, determinano una differente applicazione delle Spese di Gestione del Contratto e della Commissione di Mantenimento e non prevedono l'applicazione delle Penalità di Riscatto. Si rimanda per i dettagli agli articoli 7.1, 11 e 12 delle Condizioni contrattuali. La finalità dell'OICR è quella di realizzare un incremento del capitale investito coerentemente con il profilo di rischio indicato e l'orizzonte temporale d'investimento consigliato.
STRUTTURA E RISCHI DELL'INVESTIMENTO FINANZIARIO	
TIPOLOGIA DI GESTIONE	**Tipologia di gestione:** a benchmark **Stile di gestione:** attivo **Benchmark di riferimento:** JP Morgan Government Bond Index Broad **Obiettivo della gestione:** L'obiettivo dell'OICR è l'ottenimento di rendimenti assoluti superiori a quelli del proprio indice di riferimento (JP Morgan Government Bond Index Broad) su un orizzonte temporale di investimento minimo di tre anni.
ORIZZONTE TEMPORALE D'INVESTIMENTO CONSIGLIATO	20 anni Il dato sopra indicato si riferisce alla Classe di Premi Potenziali "A" e costituisce una stima prudenziale dell'orizzonte temporale d'investimento consigliato rispetto alla Classe di Premi Potenziali "B" e "C".
PROFILO DI RISCHIO	**Grado di rischio:** medio alto Il grado di rischio è calcolato secondo modelli quantitativi che forniscono una scala del livello di volatilità dei potenziali rendimenti della presente proposta d'investimento. Tale scala è descritta in termini qualitativi dai seguenti aggettivi: basso, medio-basso, medio, medio-alto, alto e molto-alto. **Scostamento dal benchmark:** contenuto Lo scostamento dal benchmark indica la differenza prevista tra i rendimenti dell'investimento rispetto a quelli del rispettivo indice di riferimento. Maggiore è lo scostamento, più ampia è la libertà di scelta del gestore nel selezionare attività finanziarie diverse da quelle che compongono il benchmark. Tale contributo in caso di stile di gestione attivo rispetto al benchmark è indicato in termini descrittivi secondo una classificazione crescente (contenuto, significativo, rilevante).
POLITICA DI INVESTIMENTO	**Categoria:** Obbligazionario **Principali tipologie di strumenti finanziari e valuta di denominazione:** L'OICR offre un'esposizione al mercato di titoli di debito a tasso fisso e al mercato valutario. Al fine di raggiungere l'obiettivo di investimento dell'OICR, il gestore potrà investire, a livello globale, il

	patrimonio dell'OICR sul mercato dei titoli di debito a tasso fisso e sul mercato valutario. L'OICR potrà investire, ad esempio, in titoli di debito emessi o garantiti dagli Stati Membri dell'OECD, senza alcuna restrizione in termini di rating. Inoltre, l'OICR potrà essere investito in strumenti finanziari dei mercati dei Paesi Emergenti a scopo di diversificazione del portafoglio. Il gestore, inoltre, investirà nelle diverse aree/settori di investimento, in considerazioni dei seguenti aspetti: - composizione complessiva del portafoglio; - diversificazione rispetto ai vari mercati obbligazionari; - diversificazione rispetto ai vari segmenti della curva dei rendimenti; - diversificazione nei mercati emergenti; - stock picking; - diversificazione nei mercati valutari (anche emergenti); - negoziazione. Il controllo del rischio di portafoglio è effettuato monitorando ex-ante il tracking error dell'OICR (il cui livello di confidenza è pari al 66% su base annuale) rispetto al benchmark che potrà variare tra il 3% - 6%. **Area geografica di riferimento:** Globale **Categorie Emittenti e/o Settori Industriali:** Non vi sono limitazioni in merito alle categorie di emittenti e/o settori industriali. **Operazioni in Strumenti Finanziari Derivati**: Coerentemente con il grado di rischio, il gestore ha la facoltà di utilizzare strumenti finanziari derivati per finalità legate all'ottimizzazione della gestione ed alla copertura dei rischi di portafoglio. La politica d'investimento dell'OICR potrebbe prevedere l'investimento in attivi non consentiti dalla normativa italiana in materia di assicurazione sulla vita.
GARANZIE	**La Società non offre alcuna garanzia di rendimento minimo dell'investimento finanziario. Pertanto, per l'effetto dei rischi finanziari dell'investimento, vi è la possibilità che l'Investitore-Contraente ottenga, al momento del rimborso, un ammontare inferiore all'investimento finanziario.**

Si rinvia alla Sez. B.1), Parte I del Prospetto d'offerta per le informazioni di dettaglio sulla struttura e sui rischi dell'investimento finanziario.

COSTI

TABELLA DELL'INVESTIMENTO FINANZIARIO

La seguente tabella, in relazione alla Classe di Premi Potenziali A, illustra l'incidenza dei costi sull'investimento finanziario riferita sia al momento della sottoscrizione sia all'orizzonte temporale d'investimento consigliato. Con riferimento al momento della sottoscrizione, il premio versato al netto dei costi delle coperture assicurative dei rischi demografici e delle spese di emissione qualora previste dal contratto rappresenta il capitale nominale; quest'ultima grandezza al netto dei costi di caricamento e di altri costi iniziali, e tenendo conto del bonus corrisposto, rappresenta il capitale investito.

Classe di Premi Potenziali A

Premio Unico Iniziale € 15.000,00 (premio unico minimo iniziale)

		MOMENTO DELLA SOTTOSCRIZIONE	ORIZZONTE TEMPORALE DI INVESTIMENTO CONSIGLIATO (VALORI SU BASE ANNUA)
VOCI DI COSTO			
A	Costi di caricamento	0%	0%
B	Commissioni di gestione		1,63%*
C	Costi delle garanzie e/o immunizzazione	0%	0%
D	Altri costi contestuali al versamento	0%	0%
E	Altri costi successivi al versamento		1,50%
F	Bonus e premi	0,10%	0%
G	Costi coperture assicurative	0%	0,09%
H	Spese di emissione	0%	0%

COMPONENTI DELL'INVESTIMENTO FINANZIARIO			
I	Premio Versato	100%	
L=I – (G + H)	Capitale Nominale	100%	
M=L-(A+C+D-F)	Capitale Investito	100,10%	

*La commissione di gestione è pari alla somma delle Spese di Gestione del Contratto, ponderate sull'orizzonte temporale d'investimento consigliato e della Commissione di gestione massima applicata dalla società di gestione sull'OICR. Si precisa che tale costo è stato calcolato al lordo della percentuale di utilità retrocessa dalla società di gestione dell'OICR e restituita dalla Società all'Investitore contraente ai sensi dell'articolo 5.4 lettera b) delle Condizioni contrattuali.

Avvertenza: la tabella dell'investimento finanziario rappresenta un'esemplificazione realizzata con riferimento ai soli costi la cui applicazione non è subordinata ad alcuna condizione. Per un'illustrazione completa di tutti i costi applicati si rinvia alla Sez. C), Parte I del Prospetto d'offerta.

DESCRIZIONE DEI COSTI

1.Costi direttamente a carico dell'Investitore-Contraente

1.1 Spese di Gestione del Contratto

Anni trascorsi dalla data di efficacia di ciascun Premio	Spese di Gestione del Contratto (% annuale)
Primi 5 anni	1,50%
Dal 6° anno in poi	0,60%

1.2 Commissione di mantenimento

Commissione di mantenimento (% annuale)
1,50%

1.3 Costo delle coperture assicurative

Per i primi 5 anni dalla data di efficacia di ciascun Premio (% annuale)	Dal 6° anno in poi dalla data di efficacia di ciascun Premio (% annuale)
0,20%	0,05%

I costi cui ai precedenti punti 1.1, 1.2 e 1.3 sono dedotti tramite cancellazione di Quote e sono calcolati sul controvalore di ciascuna tranche di premio in occasione di ciascuna ricorrenza mensile

1.4 Penalità di Riscatto Totale: le Penalità di Riscatto Totale partono da 4,20% e decrescono mensilmente fino a 0% di una percentuale pari a 0,07% per cinque anni. Sono applicate al controvalore di ogni Tranche di Premio e determinate in base al tempo trascorso dalla Data di Efficacia di ciascun Premio, fino alla data della relativa Richiesta di Riscatto.

1.5 Penalità di Riscatto Parziale: la presente proposta di investimento prevede per il caso di Riscatto Parziale le medesime penalità di riscatto previste per il Riscatto totale. E' trattenuto inoltre un **Costo amministrativo di Riscatto Parziale**: pari a Euro 20,00 per ciascuna operazione, mentre il primo Riscatto Parziale richiesto entro ciascuna ricorrenza annuale di Contratto dall'Investitore–Contraente è gratuito.

1.6 Costo Amministrativo di Switch: Euro 20,00 per ciascuna operazione effettuata. Entro ciascuna ricorrenza annuale i primi sei Switch richiesti dall'Investitore–Contraente sono gratuiti.

2. Oneri addebitati all'OICR

2.1 Commissione di gestione annua applicata dalla società di gestione dell'OICR –

	Sull'OICR grava una commissione di gestione definita in misura massima pari allo **0,80%** annuo. Tale costo è da intendersi al lordo dell'eventuale percentuale di utilità retrocessa dalla società di gestione dell'OICR alla Società (vedi paragrafo 18.2 Parte I del presente Prospetto d'offerta) a sua volta restituita all'Investitore Contraente ai sensi dell'articolo 5.4 lettera b) delle Condizioni contrattuali. **2.2 Commissione di performance:** Sull'OICR grava una commissione di performance definita in misura massima pari al 20% della sovraperformance eventualmente raggiunta rispetto al valore fissato come obiettivo, pari al rendimento dell'indice JP Morgan GBI Broad + 2,80%, all'interno del periodo di osservazione. Il periodo di osservazione avrà durata pari ad almeno un anno e al massimo tre anni ed inizierà con la determinazione del primo NAV di Ottobre e terminerà con la determinazione dell'ultimo NAV di Settembre dell'anno successivo.

Si rinvia alla Sez. C), Parte I del Prospetto d'offerta per le informazioni di dettaglio sui costi, sulle agevolazioni e sul regime fiscale.

DATI PERIODICI

RENDIMENTO STORICO

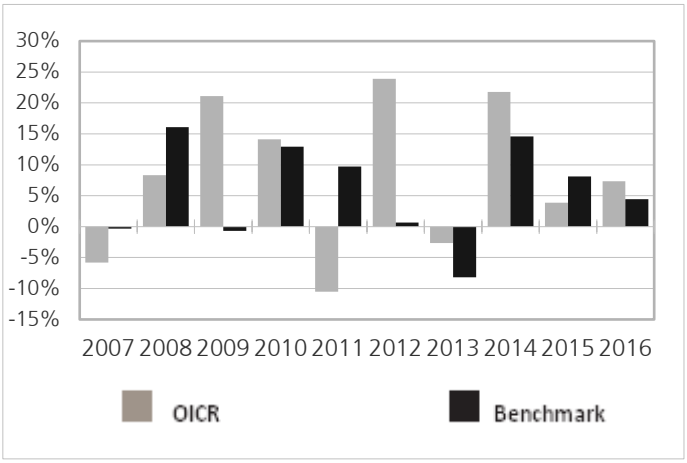

Il Rendimento dell'OICR non include i costi a carico dell'Investitore-Contraente
I Rendimenti passati non sono indicativi di quelli futuri.

TOTALE EXPENSE RATIO (TER)

Rapporto tra costi complessivi e patrimonio medio		
2014	**2015**	**2016**
2,88%	0,80%	0,86%

RETROCESSIONE AI DISTRIBUTORI

La quota parte del totale dei costi dell'investimento finanziario relativi alla presente proposta di'investimento che sarà retrocessa in media ai distributori in base a quanto stabilito dalle convenzioni di collocamento è pari al 54%.

Si rinvia alla Parte II del Prospetto d'offerta per le informazioni di dettaglio sui dati periodici.

INFORMAZIONI ULTERIORI

VALORIZZAZIONE DELL'INVESTIMENTO

Il Valore della Quota dell'OICR viene calcolato dalla società di gestione con cadenza giornaliera al netto di qualsiasi onere a carico dello stesso e viene pubblicato sul sito internet della Società all'indirizzo www.zurich-zla.it , sia giornalmente sul quotidiano "Milano Finanza".

Avvertenza: La Scheda Sintetica del Prospetto d'offerta deve essere consegnata all'Investitore-Contraente, unitamente alle Condizioni di contratto, prima della sottoscrizione.

Data di deposito in Consob della parte "Informazioni Specifiche": 31/03/2017
Data di validità della parte "Informazioni Specifiche": 01/04/2017
Amundi Oblig Internationales è offerto dal 07/10/2011

DICHIARAZIONE DI RESPONSABILITA'

L'Impresa di assicurazione Zurich Life Assurance plc si assume la responsabilità della veridicità e della completezza delle informazioni contenute nella presente Scheda Sintetica, nonché della loro coerenza e comprensibilità.

Il Rappresentante legale
Stefano Racco

SCHEDA SINTETICA INFORMAZIONI SPECIFICHE La parte "Informazioni Specifiche", da consegnare obbligatoriamente all'Investitore-Contraente prima della sottoscrizione, è volta ad illustrare le principali caratteristiche dell'OICR.	
INFORMAZIONI GENERALI SULL'INVESTIMENTO FINANZIARIO	
NOME	**Denominazione della proposta di investimento finanziario:** Anima Bond Dollar **Denominazione dell'OICR:** "Anima Bond Dollar I Acc eur - Classe I" comparto di Anima Funds plc, SICAV di diritto irlandese armonizzata ai sensi della direttiva 2009/65/CE **Domicilio:** Irlanda
GESTORE	ANIMA Asset Management Limited **Soggetto cui è stata delegata la gestione:** non presente
ALTRE INFORMAZIONI	**Codice della proposta di investimento finanziario** **IDB ZKIA** **Codice ISIN** IE0032461463 **Valuta di denominazione** EURO **Data inizio operatività dell'OICR** 30/10/2008 **Politica di distribuzione dei Proventi:** accumulazione dei proventi. La presente proposta di investimento prevede il versamento di un Premio Unico Iniziale di importo pari a 15.000 euro e si riferisce alla Classe di Premi Potenziali A e pertanto prevede, a partire dalla Data di Conclusione del Contratto, l'attribuzione di un Bonus d'Investimento pari allo 0,10% di ciascun premio versato. Il Bonus d'Investimento sarà ripartito secondo le percentuali d'investimento del Premio Unico, del Premio Unico Aggiuntivo o del Versamento Programmato tra i diversi OICR selezionati dall'Investitore Contraente. Si specifica che la Classe di Premi Potenziali B e C differiscono dalla Classe di Premi Potenziali A poiché non prevedono l'attribuzione del Bonus d'Investimento, determinano una differente applicazione delle Spese di Gestione del Contratto e della Commissione di Mantenimento e non prevedono l'applicazione delle Penalità di Riscatto. Si rimanda per i dettagli agli articoli 7.1, 11 e 12 delle Condizioni contrattuali. La finalità dell'OICR è quella di realizzare un incremento del capitale investito coerentemente con il profilo di rischio indicato e l'orizzonte temporale d'investimento consigliato.
STRUTTURA E RISCHI DELL'INVESTIMENTO FINANZIARIO	
TIPOLOGIA DI GESTIONE	**Tipologia di gestione:** benchmark **Stile di gestione:** attivo **Benchmark di riferimento:** 95% BofA Merrill Lynch US Treasury in EUR - Gross Total Return 5% BofA Merrill Lynch Euro Currency Overnight Deposit Bid Rate in EUR - Gross Total Return **Obiettivo della gestione:** L'obiettivo dell'OICR è generare rendimenti interessanti.
ORIZZONTE TEMPORALE D'INVESTIMENTO CONSIGLIATO	20 anni Il dato sopra indicato si riferisce alla Classe di Premi Potenziali "A" e costituisce una stima prudenziale dell'orizzonte temporale d'investimento consigliato rispetto alla Classe di Premi Potenziali "B" e "C".
PROFILO DI RISCHIO	**Grado di rischio:** medio alto Il grado di rischio è calcolato secondo modelli quantitativi che forniscono una scala del livello di volatilità dei potenziali rendimenti della presente proposta d'investimento. Tale scala è descritta in termini qualitativi dai seguenti aggettivi: basso, medio-basso, medio, medio-alto, alto e molto-alto. **Scostamento dal benchmark:** rilevante Lo scostamento dal benchmark indica la differenza prevista tra i rendimenti dell'investimento rispetto a quelli del rispettivo indice di riferimento. Maggiore è lo scostamento, più ampia è la libertà di scelta del gestore nel selezionare attività finanziarie diverse da quelle che compongono il benchmark. Tale contributo in caso di stile di gestione attivo rispetto al benchmark è indicato in termini descrittivi secondo una classificazione crescente (contenuto, significativo, rilevante).
POLITICA DI INVESTIMENTO	**Categoria:** Obbligazionari e liquidità **Principali tipologie di strumenti finanziari e valuta di denominazione:** L'OICR cerca di perseguire il proprio obbiettivo investendo principalmente in strumenti di debito denominati in dollari satunitensi emessi da enti sovranazionali, da organizzazioni governative e/o emittenti corporate. L'OICR può investire in strumenti del mercato monetario. Gli investimenti saranno

	effettuati in strumenti almeno investment grade o di rating più elevato o, se senza rating, che sono considerati dal gestore di qualità comparabile. L'esposizione al rischio di cambio è fino al 100% del totale del patrimonio dell'OICR e può avere l'effetto di aumentare o decrescere il valore dell'OICR e di qualsiasi utile generato. Gli investimenti in depositi bancari sono limitati. **Area geografica di riferimento:** Stati uniti **Categorie Emittenti e/o Settori Industriali:** non vi sono limitazioni in merito alle categorie di emittenti e/o ai settori industriali. **Operazioni in Strumenti Finanziari Derivati**: L'OICR può utilizzare strumenti finanziari derivati al fine di copertura e di riduzione del rischio La politica d'investimento dell'OICR potrebbe prevedere l'investimento in attivi non consentiti dalla normativa italiana in materia di assicurazione sulla vita.
GARANZIE	**La Società non offre alcuna garanzia di rendimento minimo dell'investimento finanziario. Pertanto, per l'effetto dei rischi finanziari dell'investimento, vi è la possibilità che l'Investitore-Contraente ottenga, al momento del rimborso, un ammontare inferiore all'investimento finanziario.**

Si rinvia alla Sez. B.1), Parte I del Prospetto d'offerta per le informazioni di dettaglio sulla struttura e sui rischi dell'investimento finanziario.

COSTI

TABELLA DELL'INVESTIMENTO FINANZIARIO

La seguente tabella, in relazione alla Classe di Premi Potenziali A, illustra l'incidenza dei costi sull'investimento finanziario riferita sia al momento della sottoscrizione sia all'orizzonte temporale d'investimento consigliato. Con riferimento al momento della sottoscrizione, il premio versato al netto dei costi delle coperture assicurative dei rischi demografici e delle spese di emissione qualora previste dal contratto rappresenta il capitale nominale; quest'ultima grandezza al netto dei costi di caricamento e di altri costi iniziali, e tenendo conto del bonus corrisposto, rappresenta il capitale investito.

Classe di Premi Potenziali A

Premio Unico Iniziale € 15.000,00 (premio unico minimo iniziale)

		MOMENTO DELLA SOTTOSCRIZIONE	ORIZZONTE TEMPORALE DI INVESTIMENTO CONSIGLIATO (VALORI SU BASE ANNUA)
VOCI DI COSTO			
A	Costi di caricamento	0%	0%
B	Commissioni di gestione		1,19%*
C	Costi delle garanzie e/o immunizzazione	0%	0%
D	Altri costi contestuali al versamento	0%	0%
E	Altri costi successivi al versamento		1,50%
F	Bonus e premi	0,10%	0%
G	Costi coperture assicurative	0%	0,09%
H	Spese di emissione	0%	0%
COMPONENTI DELL'INVESTIMENTO FINANZIARIO			
I	Premio Versato	100%	
L=I – (G + H)	Capitale Nominale	100%	
M=L-(A+C+D-F)	Capitale Investito	100,10%	

*La commissione di gestione è pari alla somma delle Spese di Gestione del Contratto, ponderate sull'orizzonte temporale d'investimento consigliato e della Commissione di gestione massima applicata dalla società di gestione sull'OICR. Si precisa che tale costo è stato calcolato al lordo della percentuale di utilità retrocessa dalla società di gestione dell'OICR e restituita dalla Società all'Investitore contraente ai sensi dell'articolo 5.4 lettera b) delle Condizioni contrattuali.

Avvertenza: la tabella dell'investimento finanziario rappresenta un'esemplificazione realizzata con riferimento ai soli costi la cui applicazione non è subordinata ad alcuna

condizione. Per un'illustrazione completa di tutti i costi applicati si rinvia alla Sez. C), Parte I del Prospetto d'offerta.

DESCRIZIONE DEI COSTI

1.Costi direttamente a carico dell'Investitore-Contraente

1.1 Spese di Gestione del Contratto

Anni trascorsi dalla data di efficacia di ciascun Premio	Spese di Gestione del Contratto (% annuale)
Primi 5 anni	1,50%
Dal 6° anno in poi	0,60%

1.2 Commissione di mantenimento

Commissione di mantenimento (% annuale)
1,50%

1.3 Costo delle coperture assicurative

Per i primi 5 anni dalla data di efficacia di ciascun Premio (% annuale)	Dal 6° anno in poi dalla data di efficacia di ciascun Premio (% annuale)
0,20%	0,05%

I costi cui ai precedenti punti 1.1, 1.2 e 1.3 sono dedotti tramite cancellazione di Quote e sono calcolati sul controvalore di ciascuna tranche di premio in occasione di ciascuna ricorrenza mensile

1.4 Penalità di Riscatto Totale: le Penalità di Riscatto Totale partono da 4,20% e decrescono mensilmente fino a 0% di una percentuale pari a 0,07% per cinque anni. Sono applicate al controvalore di ogni Tranche di Premio e determinate in base al tempo trascorso dalla Data di Efficacia di ciascun Premio, fino alla data della relativa Richiesta di Riscatto.

1.5 Penalità di Riscatto Parziale: la presente proposta di investimento prevede per il caso di Riscatto Parziale le medesime penalità di riscatto previste per il Riscatto totale. E' trattenuto inoltre un **Costo amministrativo di Riscatto Parziale**: pari a Euro 20,00 per ciascuna operazione, mentre il primo Riscatto Parziale richiesto entro ciascuna ricorrenza annuale di Contratto dall'Investitore–Contraente è gratuito.

1.6 Costo Amministrativo di Switch: Euro 20,00 per ciascuna operazione effettuata. Entro ciascuna ricorrenza annuale i primi sei Switch richiesti dall'Investitore–Contraente sono gratuiti.

2. Oneri addebitati all'OICR

2.1 Commissione di gestione annua applicata dalla società di gestione dell'OICR – Sull'OICR grava una commissione di gestione definita in misura massima pari allo **0,36%** annuo.
Tale costo è da intendersi al lordo dell'eventuale percentuale di utilità retrocessa dalla società di gestione dell'OICR alla Società (vedi paragrafo 18.2 Parte I del presente Prospetto d'offerta) a sua volta restituita all'Investitore Contraente ai sensi dell'articolo 5.4 lettera b) delle Condizioni contrattuali.
2.2 Commissione di performance: non presente

Si rinvia alla Sez. C), Parte I del Prospetto d'offerta per le informazioni di dettaglio sui costi, sulle agevolazioni e sul regime fiscale.

DATI PERIODICI

RENDIMENTO STORICO

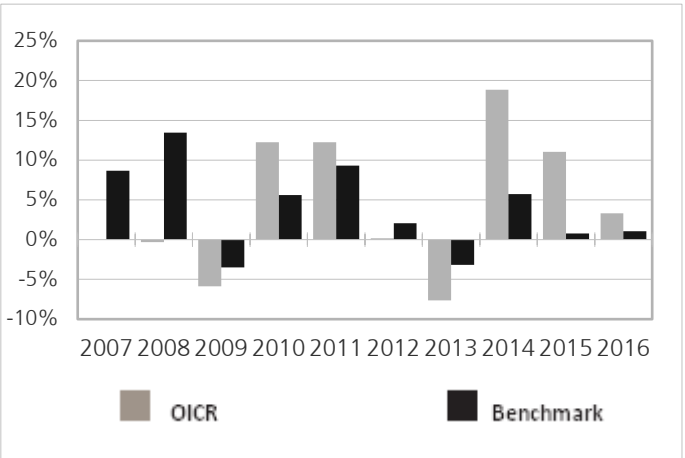

Il Rendimento dell'OICR non include i costi a carico dell'Investitore-Contraente
I Rendimenti passati non sono indicativi di quelli futuri.

TOTALE EXPENSE RATIO (TER)

Rapporto tra costi complessivi e patrimonio medio		
2014	**2015**	**2016**
0,36%	0,36%	n.d.

RETROCESSIONE AI DISTRIBUTORI

La quota parte del totale dei costi dell'investimento finanziario relativi alla presente proposta di'investimento che sarà retrocessa in media ai distributori in base a quanto stabilito dalle convenzioni di collocamento è pari al 63%.

Si rinvia alla Parte II del Prospetto d'offerta per le informazioni di dettaglio sui dati periodici.

INFORMAZIONI ULTERIORI

VALORIZZAZIONE DELL'INVESTIMENTO

Il Valore della Quota dell'OICR viene calcolato dalla società di gestione con cadenza giornaliera al netto di qualsiasi onere a carico dello stesso e viene pubblicato sul sito internet della Società all'indirizzo www.zurich-zla.it ..

Avvertenza: La Scheda Sintetica del Prospetto d'offerta deve essere consegnata all'Investitore-Contraente, unitamente alle Condizioni di contratto, prima della sottoscrizione.
Data di deposito in Consob della parte "Informazioni Specifiche": 31/03/2017
Data di validità della parte "Informazioni Specifiche": 01/04/2017
Anima Bond Dollar è offerto dal 01/04/2016

DICHIARAZIONE DI RESPONSABILITA'

L'Impresa di assicurazione Zurich Life Assurance plc si assume la responsabilità della veridicità e della completezza delle informazioni contenute nella presente Scheda Sintetica, nonché della loro coerenza e comprensibilità.

Il Rappresentante legale
Stefano Racco

SCHEDA SINTETICA INFORMAZIONI SPECIFICHE La parte "Informazioni Specifiche", da consegnare obbligatoriamente all'Investitore-Contraente prima della sottoscrizione, è volta ad illustrare le principali caratteristiche dell'OICR.	
INFORMAZIONI GENERALI SULL'INVESTIMENTO FINANZIARIO	
NOME	**Denominazione della proposta di investimento finanziario:** AXA World Funds Emerging Markets Short Duration Bonds hdg **Denominazione dell'OICR:** "AXA World Funds Emerging Markets Short Duration Bonds - Classe I Hdg Cap Acc EUR comparto di "AXA World Funds"- SICAV multi comparto di diritto lussemburghese, armonizzata ai sensi della direttiva 2009/65/CE **Domicilio:** Lussemburgo
GESTORE	AXA Funds Management S.A. **Soggetto cui è stata delegata la gestione:** AXA Investment Managers Asia Ltd
ALTRE INFORMAZIONI	**Codice della proposta di investimento finanziario** **IDB ZIYA** **Codice ISIN** LU0800573429 **Valuta di denominazione** EURO **Data inizio operatività** 05/09/2012 **Politica di distribuzione dei Proventi:** accumulazione dei proventi. La presente proposta di investimento prevede il versamento di un Premio Unico Iniziale di importo pari a 15.000 euro e si riferisce alla Classe di Premi Potenziali A e pertanto prevede, a partire dalla Data di Conclusione del Contratto, l'attribuzione di un Bonus d'Investimento pari allo 0,10% di ciascun premio versato. Il Bonus d'Investimento sarà ripartito secondo le percentuali d'investimento del Premio Unico, del Premio Unico Aggiuntivo o del Versamento Programmato tra i diversi OICR selezionati dall'Investitore Contraente. Si specifica che la Classe di Premi Potenziali B e C differiscono dalla Classe di Premi Potenziali A poiché non prevedono l'attribuzione del Bonus d'Investimento, determinano una differente applicazione delle Spese di Gestione del Contratto e della Commissione di Mantenimento e non prevedono l'applicazione delle Penalità di Riscatto. Si rimanda per i dettagli agli articoli 7.1, 11 e 12 delle Condizioni contrattuali. La finalità dell'OICR è quella di realizzare un incremento del capitale investito coerentemente con il profilo di rischio indicato e l'orizzonte temporale d'investimento consigliato.
STRUTTURA E RISCHI DELL'INVESTIMENTO FINANZIARIO	
TIPOLOGIA DI GESTIONE	**Tipologia di gestione:** flessibile **Obiettivo della gestione:** L'obiettivo dell'OICR ottenere una performance investendo principalmente in obbligazioni di breve durata emesse nell'universo del debito emergente, in USD e sul medio termine. **La volatilità annua sottesa al grado di rischio dell'OICR tende ad assumere valori nell'intorno del 2,70%.**
ORIZZONTE TEMPORALE D'INVESTIMENTO CONSIGLIATO	20 anni Il dato sopra indicato si riferisce alla Classe di Premi Potenziali "A" e costituisce una stima prudenziale dell'orizzonte temporale d'investimento consigliato rispetto alla Classe di Premi Potenziali "B" e "C".
PROFILO DI RISCHIO	**Grado di rischio:** medio Il grado di rischio è calcolato secondo modelli quantitativi che forniscono una scala del livello di volatilità dei potenziali rendimenti della presente proposta d'investimento. Tale scala è descritta in termini qualitativi dai seguenti aggettivi: basso, medio-basso, medio, medio-alto, alto e molto-alto .
POLITICA DI INVESTIMENTO	**Categoria:** Obbligazionari e liquidità **Principali tipologie di strumenti finanziari e valuta di denominazione:** L'OICR è gestito attivamente al fine di cogliere le opportunità offerte dalle obbligazioni a breve durata emesse nell'universo del debito emergente in tutto il mondo e denominate in USD. Le decisioni di investimento in merito a gestione della duration, posizionamento sulla curva dei rendimenti, selezione dell'emittente, sono prese dopo una completa analisi di tipo macroeconomico e microeconimico del mercato. L'OICR investe in obbligazioni trasferibili emesse nei paesi emergenti da governi, imprese, aziende pubbliche o private ed enti sovranazionali in valute non locali, compreso l'investimento in warrant.

	L'OICR può investire fino al 15% dei suoi attivi in obbligazioni in valuta locale. L'OICR può investire in strumenti del mercato monetario. L'OICR non investirà in azioni o in strumenti legati alle azioni. Il Gestore prevede che la durata media degli investimenti dell'OICR sarà in generale di tre anni o inferiore. **Area geografica di riferimento:** Paesi Emergenti **Categorie Emittenti e/o Settori Industriali:** non vi sono limitazioni in merito alle categorie di emittenti e/o ai settori industriali. **Operazioni in Strumenti Finanziari Derivati**: Entro il limite del 200% del patrimonio netto dell'OICR, l'obiettivo di investimento può essere ottenuto tramite investimenti diretti e/o derivati, in particolare attraverso Credit Default Swap. I derivati possono anche essere usati a fini di copertura. La politica d'investimento dell'OICR potrebbe prevedere l'investimento in attivi non consentiti dalla normativa italiana in materia di assicurazione sulla vita
GARANZIE	**La Società non offre alcuna garanzia di rendimento minimo dell'investimento finanziario. Pertanto, per l'effetto dei rischi finanziari dell'investimento, vi è la possibilità che l'Investitore-Contraente ottenga, al momento del rimborso, un ammontare inferiore all'investimento finanziario.**

Si rinvia alla Sez. B.1), Parte I del Prospetto d'offerta per le informazioni di dettaglio sulla struttura e sui rischi dell'investimento finanziario.

COSTI

TABELLA DELL'INVESTIMENTO FINANZIARIO

La seguente tabella, in relazione alla Classe di Premi Potenziali A, illustra l'incidenza dei costi sull'investimento finanziario riferita sia al momento della sottoscrizione sia all'orizzonte temporale d'investimento consigliato. Con riferimento al momento della sottoscrizione, il premio versato al netto dei costi delle coperture assicurative dei rischi demografici e delle spese di emissione qualora previste dal contratto rappresenta il capitale nominale; quest'ultima grandezza al netto dei costi di caricamento e di altri costi iniziali, e tenendo conto del bonus corrisposto, rappresenta il capitale investito.

Classe di Premi Potenziali A

Premio Unico Iniziale € 15.000,00 (premio unico minimo iniziale)

		MOMENTO DELLA SOTTOSCRIZIONE	ORIZZONTE TEMPORALE DI INVESTIMENTO CONSIGLIATO (VALORI SU BASE ANNUA)
VOCI DI COSTO			
A	Costi di caricamento	0%	0%
B	Commissioni di gestione		1,38%*
C	Costi delle garanzie e/o immunizzazione	0%	0%
D	Altri costi contestuali al versamento	0%	0%
E	Altri costi successivi al versamento		1,50%
F	Bonus e premi	0,10%	0%
G	Costi delle coperture assicurative	0%	0,09%
H	Spese di emissione	0%	0%
COMPONENTI DELL'INVESTIMENTO FINANZIARIO			
I	Premio Versato	100%	
L=I – (G + H)	Capitale Nominale	100%	
M=L-(A+C+D-F)	Capitale Investito	100,10%	

*La commissione di gestione è pari alla somma delle Spese di gestione del Contratto ponderata sull'orizzonte temporale d'investimento consigliato e della commissione annua massima applicata dalle società di gestione sull'OICR. Si precisa che tale costo è stato calcolato al lordo della percentuale di utilità retrocessa dalla società di gestione dell'OICR e restituita dalla Società all'Investitore contraente ai sensi dell'articolo 5.4 lettera b) delle Condizioni contrattuali.

Avvertenza: la tabella dell'investimento finanziario rappresenta un'esemplificazione realizzata con riferimento ai soli costi la cui applicazione non è subordinata ad alcuna condizione. Per un'illustrazione completa di tutti i costi applicati si rinvia alla Sez. C), Parte I del Prospetto d'offerta.

DESCRIZIONE DEI COSTI

1.Costi direttamente a carico dell'Investitore-Contraente

1.1 Spese di Gestione del Contratto

Anni trascorsi dalla data di efficacia di ciascun Premio	Spese di Gestione del Contratto (% annuale)
Primi 5 anni	1,50%
Dal 6° anno in poi	0,60%

1.2 Commissione di mantenimento

Commissione di mantenimento (% annuale)
1,50%

1.3 Costo delle coperture assicurative

Per i primi 5 anni dalla data di efficacia di ciascun Premio (% annuale)	Dal 6° anno in poi dalla data di efficacia di ciascun Premio (% annuale)
0,20%	0,05%

I costi cui ai precedenti punti 1.1, 1.2 e 1.3 sono dedotti tramite cancellazione di Quote e sono calcolati sul controvalore di ciascuna tranche di premio in occasione di ciascuna ricorrenza mensile

1.4 Penalità di Riscatto Totale: le Penalità di Riscatto Totale partono da 4,20% e decrescono mensilmente fino a 0% di una percentuale pari a 0,07% per cinque anni. Sono applicate al controvalore di ogni Tranche di Premio e determinate in base al tempo trascorso dalla Data di Efficacia di ciascun Premio, fino alla data della relativa Richiesta di Riscatto.

1.5 Penalità di Riscatto Parziale: la presente proposta di investimento prevede per il caso di Riscatto Parziale le medesime penalità di riscatto previste per il Riscatto totale. E' trattenuto inoltre un **Costo amministrativo di Riscatto Parziale: pari a Euro 20,00 per ciascuna operazione, mentre il primo Riscatto Parziale richiesto entro ciascuna ricorrenza annuale di Contratto dall'Investitore–Contraente è gratuito.**

1.6 Costo Amministrativo di Switch: Euro 20,00 per ciascuna operazione effettuata. Entro ciascuna ricorrenza annuale i primi sei Switch richiesti dall'Investitore–Contraente sono gratuiti.

2.Oneri addebitati all'OICR

2.1.Commissione di gestione annua – Sull'OICR grava una commissione di gestione definita in misura massima pari al **0,55%** annua.

La commissione di gestione è calcolata quotidianamente sul patrimonio netto e contabilizzata mensilmente. Tale costo è da intendersi al lordo dell'eventuale percentuale di utilità retrocessa

	dalla società di gestione dell'OICR alla Società (vedi paragrafo 18.2 Parte I del presente Prospetto d'offerta) a sua volta restituita all'Investitore Contraente tramite erogazione del bonus mensile ai sensi dell'articolo 5.4 lettera b) delle Condizioni contrattuali. **2.2 Commissione di performance:** non presente

Si rinvia alla Sez. C), Parte I del Prospetto d'offerta per le informazioni di dettaglio sui costi, sulle agevolazioni e sul regime fiscale.

DATI PERIODICI

RENDIMENTO STORICO

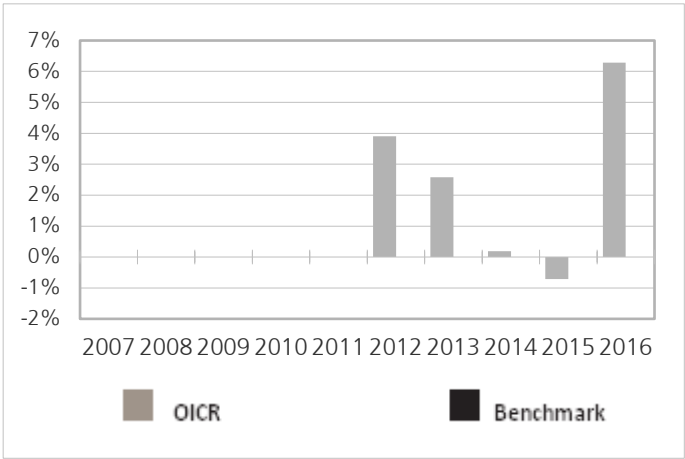

Il Rendimento dell'OICR non include i costi direttamente a carico dell'Investitore-Contraente
I Rendimenti passati non sono indicativi di quelli futuri.

TOTALE EXPENSE RATIO (TER)

Rapporto tra costi complessivi e patrimonio medio		
2014	**2015**	**2016**
0,68%	0,67%	0,68%

RETROCESSIONE AI DISTRIBUTORI

La quota parte del totale dei costi dell'investimento finanziario relativi alla presente proposta di'investimento che sarà retrocessa in media ai distributori in base a quanto stabilito dalle convenzioni di collocamento è pari al 59%.

Si rinvia alla Parte II del Prospetto d'offerta per le informazioni di dettaglio sui dati periodici.

INFORMAZIONI ULTERIORI

VALORIZZAZIONE DELL'INVESTIMENTO

Il Valore della Quota dell'OICR viene calcolato dalla società di gestione con cadenza giornaliera al netto di qualsiasi onere a carico dello stesso e viene pubblicato sul sito internet della Società all'indirizzo www.zurich-zla.it .

Avvertenza: La Scheda Sintetica del Prospetto d'offerta deve essere consegnata all'Investitore-Contraente, unitamente alle Condizioni di contratto, prima della sottoscrizione.
Data di deposito in Consob della parte "Informazioni Specifiche": 31/03/2017
Data di validità della parte "Informazioni Specifiche": 01/04/2017
AXA World Funds Emerging Markets Short Duration Bonds hdg è offerto dal 01/04/2015

DICHIARAZIONE DI RESPONSABILITA'

L'Impresa di assicurazione Zurich Life Assurance plc si assume la responsabilità della veridicità e della completezza delle informazioni contenute nella presente Scheda Sintetica, nonché della loro coerenza e comprensibilità.

Il Rappresentante legale
Stefano Racco

SCHEDA SINTETICA INFORMAZIONI SPECIFICHE La parte "Informazioni Specifiche", da consegnare obbligatoriamente all'Investitore-Contraente prima della sottoscrizione, è volta ad illustrare le principali caratteristiche dell'OICR.	
INFORMAZIONI GENERALI SULL'INVESTIMENTO FINANZIARIO	
NOME	**Denominazione della proposta di investimento finanziario:** Bantleon Opportunities **Denominazione dell'OICR:** "Bantleon Opportunities L - Classe IT comparto di "Bantleon AG"- SICAV di diritto lussemburghese, armonizzata ai sensi della direttiva 2009/65/CE. **Domicilio:** Lussemburgo
GESTORE	Bantleon Invest S.A. **Soggetto cui è stata delegata la gestione:** non presente
ALTRE INFORMAZIONI	**Codice della proposta di investimento finanziario** **IDB ZDQA** **Codice ISIN** LU0337414568 **Valuta di denominazione** EURO **Data inizio operatività** 31/03/2008 **Politica di distribuzione dei Proventi:** accumulazione dei proventi. La presente proposta di investimento prevede il versamento di un Premio Unico Iniziale di importo pari a 15.000 euro e si riferisce alla Classe di Premi Potenziali A e pertanto prevede, a partire dalla Data di Conclusione del Contratto, l'attribuzione di un Bonus d'Investimento pari allo 0,10% di ciascun premio versato. Il Bonus d'Investimento sarà ripartito secondo le percentuali d'investimento del Premio Unico, del Premio Unico Aggiuntivo o del Versamento Programmato tra i diversi OICR selezionati dall'Investitore Contraente. Si specifica che la Classe di Premi Potenziali B e C differiscono dalla Classe di Premi Potenziali A poiché non prevedono l'attribuzione del Bonus d'Investimento, determinano una differente applicazione delle Spese di Gestione del Contratto e della Commissione di Mantenimento e non prevedono l'applicazione delle Penalità di Riscatto. Si rimanda per i dettagli agli articoli 7.1, 11 e 12 delle Condizioni contrattuali. La finalità dell'OICR è quella di realizzare un incremento del capitale investito coerentemente con il profilo di rischio indicato e l'orizzonte temporale d'investimento consigliato.
STRUTTURA E RISCHI DELL'INVESTIMENTO FINANZIARIO	
TIPOLOGIA DI GESTIONE	**Tipologia di gestione:** flessibile **Obiettivo della gestione:** L'OICR è un fondo "absolute return" specializzato nell'investimento in obbligazioni di elevato merito creditizio. Il fondo mira a conseguire rendimenti costanti nel tempo investendo prevalentemente in titoli obbligazionari e in via residuale nei mercati azionari. **La volatilità annua sottesa al grado di rischio dell'OICR tende ad assumere valori nell'intorno del 5,37%.**
ORIZZONTE TEMPORALE D'INVESTIMENTO CONSIGLIATO	20 anni Il dato sopra indicato si riferisce alla Classe di Premi Potenziali "A" e costituisce una stima prudenziale dell'orizzonte temporale d'investimento consigliato rispetto alla Classe di Premi Potenziali "B" e "C".
PROFILO DI RISCHIO	**Grado di rischio:** medio alto Il grado di rischio è calcolato secondo modelli quantitativi che forniscono una scala del livello di volatilità dei potenziali rendimenti della presente proposta d'investimento. Tale scala è descritta in termini qualitativi dai seguenti aggettivi: basso, medio-basso, medio, medio-alto, alto e molto-alto .
POLITICA DI INVESTIMENTO	**Categoria:** Obbligazionario **Principali tipologie di strumenti finanziari e valuta di denominazione:** Almeno il 40% sarà investito in: - Titoli di debito negoziati con scadenza massima pari a 5 anni e rating minimo A-2 (Standard&Poor's) o equivalente. - In obbligazioni dell'area OCSE, con un limite del 10% per paesi non OCSE; la scadenza massima può superare i 12 anni, ma titoli di questo tipo non eccederanno il 10%. Non ci sono precise delimitazioni tra emittenti governativi e privati. Questo segmento sarà costituito per almeno il 65% da titoli investment grade (almeno BBB Standard&Poor's o equivalente) e fino al 35% da titoli speculativi. Non più del 10% del segmento obbligazionario conterrà titoli privi di rating. **Area geografica di riferimento:** Eurozona

	Categorie Emittenti e/o Settori Industriali: Titoli governativi emessi da stati membri dell'Eurozona e per la componente azionaria azioni di società ad elevata capitalizzazione. **Operazioni in Strumenti Finanziari Derivati**: Coerentemente con il grado di rischio ed in aderenza alle specifiche limitazioni del presente OICR, il gestore ha la facoltà di utilizzare strumenti finanziari derivati ai fini di copertura e investimento secondo quanto indicato nel prospetto dell'OICR. Il gestore ha una considerevole libertà di utilizzare la leva finanziaria e o strumenti finanziari derivati nella gestione dell'OICR. Pertanto l'Investitore Contraente deve valutare attentamente la natura della strategia d'investimento dell'OICR e comprenderne i rischi La politica d'investimento dell'OICR potrebbe prevedere l'investimento in attivi non consentiti dalla normativa italiana in materia di assicurazione sulla vita
GARANZIE	**La Società non offre alcuna garanzia di rendimento minimo dell'investimento finanziario. Pertanto, per l'effetto dei rischi finanziari dell'investimento, vi è la possibilità che l'Investitore-Contraente ottenga, al momento del rimborso, un ammontare inferiore all'investimento finanziario.**

Si rinvia alla Sez. B.1), Parte I del Prospetto d'offerta per le informazioni di dettaglio sulla struttura e sui rischi dell'investimento finanziario.

COSTI

TABELLA DELL'INVESTIMENTO FINANZIARIO

La seguente tabella, in relazione alla Classe di Premi Potenziali A, illustra l'incidenza dei costi sull'investimento finanziario riferita sia al momento della sottoscrizione sia all'orizzonte temporale d'investimento consigliato. Con riferimento al momento della sottoscrizione, il premio versato al netto dei costi delle coperture assicurative dei rischi demografici e delle spese di emissione qualora previste dal contratto rappresenta il capitale nominale; quest'ultima grandezza al netto dei costi di caricamento e di altri costi iniziali, e tenendo conto del bonus corrisposto, rappresenta il capitale investito.

Classe di Premi Potenziali A

Premio Unico Iniziale € 15.000,00 (premio unico minimo iniziale)

		MOMENTO DELLA SOTTOSCRIZIONE	ORIZZONTE TEMPORALE DI INVESTIMENTO CONSIGLIATO (VALORI SU BASE ANNUA)
VOCI DI COSTO			
A	Costi di caricamento	0%	0%
B	Commissioni di gestione		2,03%*
C	Costi delle garanzie e/o immunizzazione	0%	0%
D	Altri costi contestuali al versamento	0%	0%
E	Altri costi successivi al versamento		1,50%
F	Bonus e premi	0,10%	0%
G	Costi delle coperture assicurative	0%	0,09%
H	Spese di emissione	0%	0%
COMPONENTI DELL'INVESTIMENTO FINANZIARIO			
I	Premio Versato	100%	
L=I – (G + H)	Capitale Nominale	100%	
M=L-(A+C+D-F)	Capitale Investito	100,10%	

*La commissione di gestione è pari alla somma delle Spese di gestione del Contratto ponderata sull'orizzonte temporale d'investimento consigliato e della commissione annua massima applicata dalle società di gestione sull'OICR. Si precisa che tale costo è stato calcolato al lordo della percentuale di utilità

retrocessa dalla società di gestione dell'OICR e restituita dalla Società all'Investitore contraente ai sensi dell'articolo 5.4 lettera b) delle Condizioni contrattuali.

Avvertenza: la tabella dell'investimento finanziario rappresenta un'esemplificazione realizzata con riferimento ai soli costi la cui applicazione non è subordinata ad alcuna condizione. Per un'illustrazione completa di tutti i costi applicati si rinvia alla Sez. C), Parte I del Prospetto d'offerta.

DESCRIZIONE DEI COSTI

1.Costi direttamente a carico dell'Investitore-Contraente

1.1 Spese di Gestione del Contratto

Anni trascorsi dalla data di efficacia di ciascun Premio	Spese di Gestione del Contratto (% annuale)
Primi 5 anni	1,50%
Dal 6° anno in poi	0,60%

1.2 Commissione di mantenimento

Commissione di mantenimento (% annuale)
1,50%

1.3 Costo delle coperture assicurative

Per i primi 5 anni dalla data di efficacia di ciascun Premio (% annuale)	Dal 6° anno in poi dalla data di efficacia di ciascun Premio (% annuale)
0,20%	0,05%

I costi cui ai precedenti punti 1.1, 1.2 e 1.3 sono dedotti tramite cancellazione di Quote e sono calcolati sul controvalore di ciascuna tranche di premio in occasione di ciascuna ricorrenza mensile

1.4 Penalità di Riscatto Totale: le Penalità di Riscatto Totale partono da 4,20% e decrescono mensilmente fino a 0% di una percentuale pari a 0,07% per cinque anni. Sono applicate al controvalore di ogni Tranche di Premio e determinate in base al tempo trascorso dalla Data di Efficacia di ciascun Premio, fino alla data della relativa Richiesta di Riscatto.

1.5 Penalità di Riscatto Parziale: la presente proposta di investimento prevede per il caso di Riscatto Parziale le medesime penalità di riscatto previste per il Riscatto totale. E' trattenuto inoltre un **Costo amministrativo di Riscatto Parziale: pari a Euro 20,00 per ciascuna operazione, mentre il primo Riscatto Parziale richiesto entro ciascuna ricorrenza annuale di Contratto dall'Investitore–Contraente è gratuito.**

1.6 Costo Amministrativo di Switch: Euro 20,00 per ciascuna operazione effettuata. Entro ciascuna ricorrenza annuale i primi sei Switch richiesti dall'Investitore–Contraente sono gratuiti.

2.Oneri addebitati all'OICR

2.1.Commissione di gestione annua – Sull'OICR grava una commissione di gestione definita in misura massima pari al **1,20%** annua.

La commissione di gestione è calcolata quotidianamente sul patrimonio netto e contabilizzata mensilmente. Tale costo è da intendersi al lordo dell'eventuale percentuale di utilità retrocessa dalla società di gestione dell'OICR alla Società (vedi paragrafo 18.2 Parte I del presente Prospetto d'offerta) a sua volta restituita all'Investitore Contraente tramite erogazione del bonus mensile ai sensi dell'articolo 5.4 lettera b) delle Condizioni contrattuali.

	2.2 Commissione di performance: non presente

Si rinvia alla Sez. C), Parte I del Prospetto d'offerta per le informazioni di dettaglio sui costi, sulle agevolazioni e sul regime fiscale.

DATI PERIODICI

RENDIMENTO STORICO

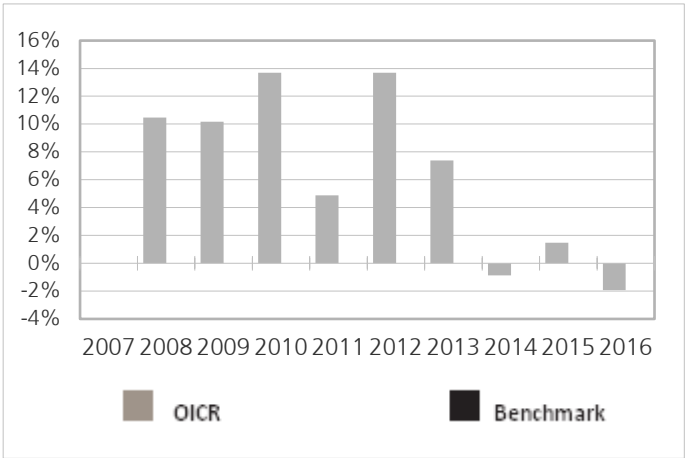

Il Rendimento dell'OICR non include i costi direttamente a carico dell'Investitore-Contraente
I Rendimenti passati non sono indicativi di quelli futuri.

TOTALE EXPENSE RATIO (TER)

Rapporto tra costi complessivi e patrimonio medio		
2014	**2015**	**2016**
1,04%	1,04%	1,04%

RETROCESSIONE AI DISTRIBUTORI

La quota parte del totale dei costi dell'investimento finanziario relativi alla presente proposta di'investimento che sarà retrocessa in media ai distributori in base a quanto stabilito dalle convenzioni di collocamento è pari al 48%.

Si rinvia alla Parte II del Prospetto d'offerta per le informazioni di dettaglio sui dati periodici.

INFORMAZIONI ULTERIORI

VALORIZZAZIONE DELL'INVESTIMENTO

Il Valore della Quota dell'OICR viene calcolato dalla società di gestione con cadenza giornaliera al netto di qualsiasi onere a carico dello stesso e viene pubblicato sul sito internet della Società all'indirizzo www.zurich-zla.it , sia giornalmente sul quotidiano "Milano Finanza".

Avvertenza: La Scheda Sintetica del Prospetto d'offerta deve essere consegnata all'Investitore-Contraente, unitamente alle Condizioni di contratto, prima della sottoscrizione.
Data di deposito in Consob della parte "Informazioni Specifiche": 31/03/2017
Data di validità della parte "Informazioni Specifiche": 01/04/2017
Bantleon Opportunities è offerto dal 07/10/2011

DICHIARAZIONE DI RESPONSABILITA'

L'Impresa di assicurazione Zurich Life Assurance plc si assume la responsabilità della veridicità e della completezza delle informazioni contenute nella presente Scheda Sintetica, nonché della loro coerenza e comprensibilità.

Il Rappresentante legale
Stefano Racco

SCHEDA SINTETICA INFORMAZIONI SPECIFICHE La parte "Informazioni Specifiche", da consegnare obbligatoriamente all'Investitore-Contraente prima della sottoscrizione, è volta ad illustrare le principali caratteristiche dell'OICR.	
INFORMAZIONI GENERALI SULL'INVESTIMENTO FINANZIARIO	
NOME	**Denominazione della proposta di investimento finanziario:** BGF Euro Short Duration Bond **Denominazione dell'OICR:** "Euro Short Duration Bond - Classe D2 Acc Euro" comparto di "BlackRock Global Fund" - Sicav multicomparto di diritto lussemburghese, armonizzata ai sensi della direttiva 2009/65/CE. **Domicilio:** Lussemburgo
GESTORE	BlackRock (Luxembourg) S.A. **Soggetto cui è stata delegata la gestione:** BlackRock Investment Management (UK) Limited
ALTRE INFORMAZIONI	**Codice della proposta di investimento finanziario** **IDB ZCSA** **Codice ISIN** LU0329592371 **Valuta di denominazione** EURO **Data inizio operatività dell'OICR** 12/11/2007 **Politica di distribuzione dei Proventi:** accumulazione dei proventi. La presente proposta di investimento prevede il versamento di un Premio Unico Iniziale di importo pari a 15.000 euro e si riferisce alla Classe di Premi Potenziali A e pertanto prevede, a partire dalla Data di Conclusione del Contratto, l'attribuzione di un Bonus d'Investimento pari allo 0,10% di ciascun premio versato. Il Bonus d'Investimento sarà ripartito secondo le percentuali d'investimento del Premio Unico, del Premio Unico Aggiuntivo o del Versamento Programmato tra i diversi OICR selezionati dall'Investitore Contraente. Si specifica che la Classe di Premi Potenziali B e C differiscono dalla Classe di Premi Potenziali A poiché non prevedono l'attribuzione del Bonus d'Investimento, determinano una differente applicazione delle Spese di Gestione del Contratto e della Commissione di Mantenimento e non prevedono l'applicazione delle Penalità di Riscatto. Si rimanda per i dettagli agli articoli 7.1, 11 e 12 delle Condizioni contrattuali. La finalità dell'OICR è quella di realizzare un incremento del capitale investito coerentemente con il profilo di rischio indicato e l'orizzonte temporale d'investimento consigliato.
STRUTTURA E RISCHI DELL'INVESTIMENTO FINANZIARIO	
TIPOLOGIA DI GESTIONE	**Tipologia di gestione:** a benchmark **Stile di gestione:** attivo **Benchmark di riferimento:** Barclays Euro-Aggregate 500m+ 1-3 Years **Obiettivo della gestione:** L'OICR si propone di massimizzare il rendimento totale investendo almeno l'80% del patrimonio complessivo in valori mobiliari a reddito fisso investment grade.
ORIZZONTE TEMPORALE D'INVESTIMENTO CONSIGLIATO	20 anni Il dato sopra indicato si riferisce alla Classe di Premi Potenziali "A" e costituisce una stima prudenziale dell'orizzonte temporale d'investimento consigliato rispetto alla Classe di Premi Potenziali "B" e "C".
PROFILO DI RISCHIO	**Grado di rischio:** medio basso Il grado di rischio è calcolato secondo modelli quantitativi che forniscono una scala del livello di volatilità dei potenziali rendimenti della presente proposta d'investimento. Tale scala è descritta in termini qualitativi dai seguenti aggettivi: basso, medio-basso, medio, medio-alto, alto e molto-alto. **Scostamento dal benchmark:** significativo Lo scostamento dal benchmark indica la differenza prevista tra i rendimenti dell'investimento rispetto a quelli del rispettivo indice di riferimento. Maggiore è lo scostamento, più ampia è la libertà di scelta del gestore nel selezionare attività finanziarie diverse da quelle che compongono il benchmark. Tale contributo in caso di stile di gestione attivo rispetto al benchmark è indicato in termini descrittivi secondo una classificazione crescente (contenuto, significativo, rilevante).
POLITICA DI INVESTIMENTO	**Categoria:** Obbligazionario Euro Governativo a breve termine **Principali tipologie di strumenti finanziari e valuta di denominazione:** L'OICR investe principalmente (almeno il 70%) in valori mobiliari a reddito fisso investment grade denominati

	e con una duration inferiore ai cinque anni. La duration media non supererà i tre anni. L'OICR potrà, inoltre, investire fino al 30% del patrimonio complessivo in strumenti del mercato monetario, in obbligazioni convertibili e in obbligazioni con warrant e fino al 10% del patrimonio complessivo in titoli azionari. L'esposizione al rischio valutario viene gestita in maniera flessibile **Area geografica di riferimento:** Europa **Categorie Emittenti e/o Settori Industriali:** Non vi sono limitazioni in merito alle categorie di emittenti e/o ai settori industriali. L'OICR può, quindi, investire in titoli obbligazionari che tendono a sfruttare tutte le possibili opportunità di mercato. **Operazioni in Strumenti Finanziari Derivati**: Coerentemente con il grado di rischio, il gestore ha la facoltà di utilizzare strumenti finanziari derivati per finalità legate all'ottimizzazione della gestione ed alla copertura dei rischi di portafoglio. La politica d'investimento dell'OICR potrebbe prevedere l'investimento in attivi non consentiti dalla normativa italiana in materia di assicurazione sulla vita.
GARANZIE	**La Società non offre alcuna garanzia di rendimento minimo dell'investimento finanziario. Pertanto, per l'effetto dei rischi finanziari dell'investimento, vi è la possibilità che l'Investitore-Contraente ottenga, al momento del rimborso, un ammontare inferiore all'investimento finanziario.**

Si rinvia alla Sez. B.1), Parte I del Prospetto d'offerta per le informazioni di dettaglio sulla struttura e sui rischi dell'investimento finanziario.

COSTI

TABELLA DELL'INVESTIMENTO FINANZIARIO

La seguente tabella, in relazione alla Classe di Premi Potenziali A, illustra l'incidenza dei costi sull'investimento finanziario riferita sia al momento della sottoscrizione sia all'orizzonte temporale d'investimento consigliato. Con riferimento al momento della sottoscrizione, il premio versato al netto dei costi delle coperture assicurative dei rischi demografici e delle spese di emissione qualora previste dal contratto rappresenta il capitale nominale; quest'ultima grandezza al netto dei costi di caricamento e di altri costi iniziali, e tenendo conto del bonus corrisposto, rappresenta il capitale investito.

Classe di Premi Potenziali A

Premio Unico Iniziale € 15.000,00 (premio unico minimo iniziale)

		MOMENTO DELLA SOTTOSCRIZIONE	ORIZZONTE TEMPORALE DI INVESTIMENTO CONSIGLIATO (VALORI SU BASE ANNUA)
VOCI DI COSTO			
A	Costi di caricamento	0%	0%
B	Commissioni di gestione		1,23%*
C	Costi delle garanzie e/o immunizzazione	0%	0%
D	Altri costi contestuali al versamento	0%	0%
E	Altri costi successivi al versamento		1,50%
F	Bonus e premi	0,10%	0%
G	Costi coperture assicurative	0%	0,09%
H	Spese di emissione	0%	0%
COMPONENTI DELL'INVESTIMENTO FINANZIARIO			
I	Premio Versato	100%	
L=I – (G + H)	Capitale Nominale	100%	
M=L-(A+C+D-F)	Capitale Investito	100,10%	

*La commissione di gestione è pari alla somma delle Spese di Gestione del Contratto, ponderate sull'orizzonte temporale d'investimento consigliato e della Commissione di gestione massima applicata dalla società di gestione sull'OICR. Si precisa che tale costo è stato calcolato al lordo della percentuale di utilità retrocessa dalla società di gestione dell'OICR e restituita dalla Società all'Investitore contraente ai sensi dell'articolo 5.4 lettera b) delle Condizioni contrattuali.

Avvertenza: la tabella dell'investimento finanziario rappresenta un'esemplificazione realizzata con riferimento ai soli costi la cui applicazione non è subordinata ad alcuna condizione. Per un'illustrazione completa di tutti i costi applicati si rinvia alla Sez. C), Parte I del Prospetto d'offerta.

DESCRIZIONE DEI COSTI

1.Costi direttamente a carico dell'Investitore-Contraente

1.1 Spese di Gestione del Contratto

Anni trascorsi dalla data di efficacia di ciascun Premio	Spese di Gestione del Contratto (% annuale)
Primi 5 anni	1,50%
Dal 6° anno in poi	0,60%

1.2 Commissione di mantenimento

Commissione di mantenimento (% annuale)
1,50%

1.3 Costo delle coperture assicurative

Per i primi 5 anni dalla data di efficacia di ciascun Premio (% annuale)	Dal 6° anno in poi dalla data di efficacia di ciascun Premio (% annuale)
0,20%	0,05%

I costi cui ai precedenti punti 1.1, 1.2 e 1.3 sono dedotti tramite cancellazione di Quote e sono calcolati sul controvalore di ciascuna tranche di premio in occasione di ciascuna ricorrenza mensile

1.4 Penalità di Riscatto Totale: le Penalità di Riscatto Totale partono da 4,20% e decrescono mensilmente fino a 0% di una percentuale pari a 0,07% per cinque anni. Sono applicate al controvalore di ogni Tranche di Premio e determinate in base al tempo trascorso dalla Data di Efficacia di ciascun Premio, fino alla data della relativa Richiesta di Riscatto.

1.5 Penalità di Riscatto Parziale: la presente proposta di investimento prevede per il caso di Riscatto Parziale le medesime penalità di riscatto previste per il Riscatto totale. E' trattenuto inoltre un **Costo amministrativo di Riscatto Parziale**: pari a Euro 20,00 per ciascuna operazione, mentre il primo Riscatto Parziale richiesto entro ciascuna ricorrenza annuale di Contratto dall'Investitore–Contraente è gratuito.

1.6 Costo Amministrativo di Switch: Euro 20,00 per ciascuna operazione effettuata. Entro ciascuna ricorrenza annuale i primi sei Switch richiesti dall'Investitore–Contraente sono gratuiti.

2. Oneri addebitati all'OICR

2.1 Commissione di gestione annua applicata dalla società di gestione dell'OICR – Sull'OICR grava una commissione di gestione definita in misura massima pari allo **0,40%** annuo.
Tale costo è da intendersi al lordo dell'eventuale percentuale di utilità retrocessa dalla società di gestione dell'OICR alla Società (vedi paragrafo 18.2 Parte I del presente Prospetto d'offerta) a sua volta restituita all'Investitore Contraente ai sensi dell'articolo 5.4 lettera b) delle Condizioni contrattuali.
2.2 Commissione di performance: non presente

Si rinvia alla Sez. C), Parte I del Prospetto d'offerta per le informazioni di dettaglio sui costi, sulle agevolazioni e sul regime fiscale.

DATI PERIODICI

RENDIMENTO STORICO

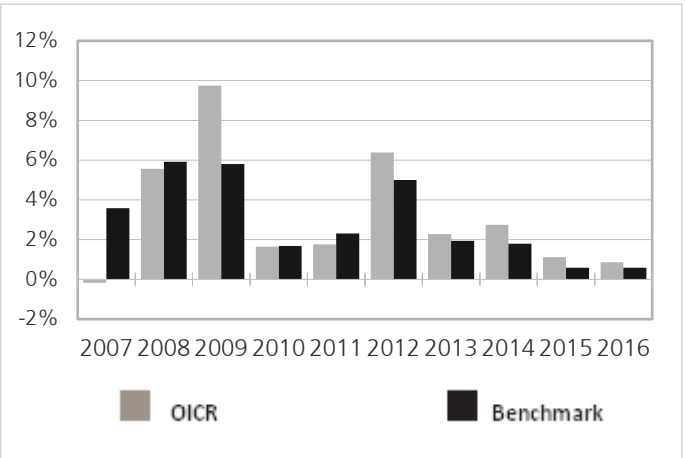

Il Rendimento dell'OICR non include i costi a carico dell'Investitore-Contraente
I Rendimenti passati non sono indicativi di quelli futuri.

TOTALE EXPENSE RATIO (TER)

Rapporto tra costi complessivi e patrimonio medio		
2014	**2015**	**2016**
0,51%	0,55%	0,55%

RETROCESSIONE AI DISTRIBUTORI

La quota parte del totale dei costi dell'investimento finanziario relativi alla presente proposta di'investimento che sarà retrocessa in media ai distributori in base a quanto stabilito dalle convenzioni di collocamento è pari al 62%.

Si rinvia alla Parte II del Prospetto d'offerta per le informazioni di dettaglio sui dati periodici.

INFORMAZIONI ULTERIORI

VALORIZZAZIONE DELL'INVESTIMENTO

Il Valore della Quota dell'OICR viene calcolato dalla società di gestione con cadenza giornaliera al netto di qualsiasi onere a carico dello stesso e viene pubblicato sul sito internet della Società all'indirizzo www.zurich-zla.it ..

Avvertenza: La Scheda Sintetica del Prospetto d'offerta deve essere consegnata all'Investitore-Contraente, unitamente alle Condizioni di contratto, prima della sottoscrizione.
Data di deposito in Consob della parte "Informazioni Specifiche": 31/03/2017
Data di validità della parte "Informazioni Specifiche": 01/04/2017
BGF Euro Short Duration Bond è offerto dal 01/04/2015

DICHIARAZIONE DI RESPONSABILITA'

L'Impresa di assicurazione Zurich Life Assurance plc si assume la responsabilità della veridicità e della completezza delle informazioni contenute nella presente Scheda Sintetica, nonché della loro coerenza e comprensibilità.

Il Rappresentante legale
Stefano Racco

SCHEDA SINTETICA INFORMAZIONI SPECIFICHE La parte "Informazioni Specifiche", da consegnare obbligatoriamente all'Investitore-Contraente prima della sottoscrizione, è volta ad illustrare le principali caratteristiche dell'OICR.	
INFORMAZIONI GENERALI SULL'INVESTIMENTO FINANZIARIO	
NOME	**Denominazione della proposta di investimento finanziario:** Carmignac Sécurità **Denominazione dell'OICR:** "Carmignac Sécurità A Eur Acc" Fondo comune d'investimento di diritto francese, costituito in Francia, armonizzato ai sensi della direttiva 2009/65/CE **Domicilio:** Francia
GESTORE	Carmignac Gestion, Société anonyme, Parigi, Francia **Soggetto cui è stata delegata la gestione:** non presente
ALTRE INFORMAZIONI	**Codice della proposta di investimento finanziario** **IDB ZFUA** **Codice ISIN** FR0010149120 **Valuta di denominazione** EURO **Data inizio operatività dell'OICR** 26/01/1989 **Politica di distribuzione dei Proventi:** accumulazione dei proventi. La presente proposta di investimento prevede il versamento di un Premio Unico Iniziale di importo pari a 15.000 euro e si riferisce alla Classe di Premi Potenziali A e pertanto prevede, a partire dalla Data di Conclusione del Contratto, l'attribuzione di un Bonus d'Investimento pari allo 0,10% di ciascun premio versato. Il Bonus d'Investimento sarà ripartito secondo le percentuali d'investimento del Premio Unico, del Premio Unico Aggiuntivo o del Versamento Programmato tra i diversi OICR selezionati dall'Investitore Contraente. Si specifica che la Classe di Premi Potenziali B e C differiscono dalla Classe di Premi Potenziali A poiché non prevedono l'attribuzione del Bonus d'Investimento, determinano una differente applicazione delle Spese di Gestione del Contratto e della Commissione di Mantenimento e non prevedono l'applicazione delle Penalità di Riscatto. Si rimanda per i dettagli agli articoli 7.1, 11 e 12 delle Condizioni contrattuali. La finalità dell'OICR è quella di realizzare un incremento del capitale investito coerentemente con il profilo di rischio indicato e l'orizzonte temporale d'investimento consigliato.
STRUTTURA E RISCHI DELL'INVESTIMENTO FINANZIARIO	
TIPOLOGIA DI GESTIONE	**Tipologia di gestione:** a benchmark **Stile di gestione:** attivo **Benchmark di riferimento:** Euro MTS a 1-3 anni **Obiettivo della gestione:** La gestione si propone di superare il suo indicatore di riferimento con una volatilità ridotta.
ORIZZONTE TEMPORALE D'INVESTIMENTO CONSIGLIATO	20 anni Il dato sopra indicato si riferisce alla Classe di Premi Potenziali "A" e costituisce una stima prudenziale dell'orizzonte temporale d'investimento consigliato rispetto alla Classe di Premi Potenziali "B" e "C".
PROFILO DI RISCHIO	**Grado di rischio:** medio basso Il grado di rischio è calcolato secondo modelli quantitativi che forniscono una scala del livello di volatilità dei potenziali rendimenti della presente proposta d'investimento. Tale scala è descritta in termini qualitativi dai seguenti aggettivi: basso, medio-basso, medio, medio-alto, alto e molto-alto. **Scostamento dal benchmark:** significativo Lo scostamento dal benchmark indica la differenza prevista tra i rendimenti dell'investimento rispetto a quelli del rispettivo indice di riferimento. Maggiore è lo scostamento, più ampia è la libertà di scelta del gestore nel selezionare attività finanziarie diverse da quelle che compongono il benchmark. Tale contributo in caso di stile di gestione attivo rispetto al benchmark è indicato in termini descrittivi secondo una classificazione crescente (contenuto, significativo, rilevante).
POLITICA DI INVESTIMENTO	**Categoria:** Obbligazionario **Principali tipologie di strumenti finanziari e valuta di denominazione:** Il portafoglio dell'OICR è costituito principalmente da strumenti obbligazionari, titoli di debito o strumenti del mercato monetario prevalentemente denominati in euro, nonché obbligazioni a tasso variabile. La media ponderata dei rating delle posizioni obbligazionarie deve corrispondere

	almeno alla classe "investment grade". La quota del portafoglio investita in titoli obbligazionari di emittenti privati e sovrani con rating inferiore a "investment grade" non può superare il 10% del patrimonio netto per ciascuna categoria di emittenti. La duration modificata del portafoglio è compresa tra -3 e +4. La duration modificata è definita come la variazione del valore patrimoniale del portafoglio (in %) a fronte di una variazione di 100 punti base dei tassi d'interesse. L'investimento in obbligazioni contingent convertible ("CoCo bond") è autorizzato entro il limite dell'8% del patrimonio netto. I CoCo bond sono strumenti di debito subordinati complessi, regolamentati e con una struttura eterogenea. Per maggiori informazioni si rimanda al prospetto informativo. La decisione di acquisire, mantenere o cedere i titoli di debito non si basa automaticamente ed esclusivamente sul loro rating, ma anche su un'analisi interna fondata in particolare su criteri creditizi, di redditività, di liquidità o di scadenza. **Area geografica di riferimento:** Europa **Categorie Emittenti e/o Settori Industriali:** non vi sono limitazioni in merito alle categorie di emittenti e/o ai settori industriali. L'OICR può, quindi, investire in titoli obbligazionari che tendono a sfruttare tutte le possibili opportunità di mercato. **Operazioni in Strumenti Finanziari Derivati**: Con finalità di copertura, arbitraggio e/o esposizione del portafoglio (direttamente o tramite indici) ai rischi di seguito menzionati, il fondo utilizza strumenti finanziari a termine, fisso e condizionato: valute, tassi, credito (entro il limite del 10% del patrimonio netto). Gli strumenti derivati utilizzati sono le opzioni, i contratti a termine fisso (futures, forward) e gli swap. Il gestore ha una considerevole libertà di utilizzare la leva finanziaria e o strumenti finanziari derivati nella gestione dell'OICR. Pertanto l'Investitore Contraente deve valutare attentamente la natura della strategia d'investimento dell'OICR e comprenderne i rischi. La politica d'investimento dell'OICR potrebbe prevedere l'investimento in attivi non consentiti dalla normativa italiana in materia di assicurazione sulla vita.
GARANZIE	**La Società non offre alcuna garanzia di rendimento minimo dell'investimento finanziario. Pertanto, per l'effetto dei rischi finanziari dell'investimento, vi è la possibilità che l'Investitore-Contraente ottenga, al momento del rimborso, un ammontare inferiore all'investimento finanziario.**

Si rinvia alla Sez. B.1), Parte I del Prospetto d'offerta per le informazioni di dettaglio sulla struttura e sui rischi dell'investimento finanziario.

COSTI

TABELLA DELL'INVESTIMENTO FINANZIARIO

La seguente tabella, in relazione alla Classe di Premi Potenziali A, illustra l'incidenza dei costi sull'investimento finanziario riferita sia al momento della sottoscrizione sia all'orizzonte temporale d'investimento consigliato. Con riferimento al momento della sottoscrizione, il premio versato al netto dei costi delle coperture assicurative dei rischi demografici e delle spese di emissione qualora previste dal contratto rappresenta il capitale nominale; quest'ultima grandezza al netto dei costi di caricamento e di altri costi iniziali, e tenendo conto del bonus corrisposto, rappresenta il capitale investito.

Classe di Premi Potenziali A

Premio Unico Iniziale € 15.000,00 (premio unico minimo iniziale)

		MOMENTO DELLA SOTTOSCRIZIONE	ORIZZONTE TEMPORALE DI INVESTIMENTO CONSIGLIATO (VALORI SU BASE ANNUA)
VOCI DI COSTO			
A	Costi di caricamento	0%	0%
B	Commissioni di gestione		1,83%*
C	Costi delle garanzie e/o immunizzazione	0%	0%
D	Altri costi contestuali al versamento	0%	0%
E	Altri costi successivi al versamento		1,50%
F	Bonus e premi	0,10%	0%

G	Costi coperture assicurative	0%	0,09%
H	Spese di emissione	0%	0%
COMPONENTI DELL'INVESTIMENTO FINANZIARIO			
I	Premio Versato	100%	
L=I – (G + H)	Capitale Nominale	100%	
M=L-(A+C+D-F)	Capitale Investito	100,10%	

*La commissione di gestione è pari alla somma delle Spese di Gestione del Contratto, ponderate sull'orizzonte temporale d'investimento consigliato e della Commissione di gestione massima applicata dalla società di gestione sull'OICR. Si precisa che tale costo è stato calcolato al lordo della percentuale di utilità retrocessa dalla società di gestione dell'OICR e restituita dalla Società all'Investitore contraente ai sensi dell'articolo 5.4 lettera b) delle Condizioni contrattuali.

Avvertenza: la tabella dell'investimento finanziario rappresenta un'esemplificazione realizzata con riferimento ai soli costi la cui applicazione non è subordinata ad alcuna condizione. Per un'illustrazione completa di tutti i costi applicati si rinvia alla Sez. C), Parte I del Prospetto d'offerta.

DESCRIZIONE DEI COSTI

1.Costi direttamente a carico dell'Investitore-Contraente

1.1 Spese di Gestione del Contratto

Anni trascorsi dalla data di efficacia di ciascun Premio	Spese di Gestione del Contratto (% annuale)
Primi 5 anni	1,50%
Dal 6° anno in poi	0,60%

1.2 Commissione di mantenimento

Commissione di mantenimento (% annuale)
1,50%

1.3 Costo delle coperture assicurative

Per i primi 5 anni dalla data di efficacia di ciascun Premio (% annuale)	Dal 6° anno in poi dalla data di efficacia di ciascun Premio (% annuale)
0,20%	0,05%

I costi cui ai precedenti punti 1.1, 1.2 e 1.3 sono dedotti tramite cancellazione di Quote e sono calcolati sul controvalore di ciascuna tranche di premio in occasione di ciascuna ricorrenza mensile

1.4 Penalità di Riscatto Totale: le Penalità di Riscatto Totale partono da 4,20% e decrescono mensilmente fino a 0% di una percentuale pari a 0,07% per cinque anni. Sono applicate al controvalore di ogni Tranche di Premio e determinate in base al tempo trascorso dalla Data di Efficacia di ciascun Premio, fino alla data della relativa Richiesta di Riscatto.

1.5 Penalità di Riscatto Parziale: la presente proposta di investimento prevede per il caso di Riscatto Parziale le medesime penalità di riscatto previste per il Riscatto totale. E' trattenuto inoltre un **Costo amministrativo di Riscatto Parziale**: pari a Euro 20,00 per ciascuna operazione, mentre il primo Riscatto Parziale richiesto entro ciascuna ricorrenza annuale di Contratto dall'Investitore–Contraente è gratuito.

1.6 Costo Amministrativo di Switch: Euro 20,00 per ciascuna operazione effettuata. Entro ciascuna ricorrenza annuale i primi sei Switch richiesti dall'Investitore–Contraente sono gratuiti.

2. Oneri addebitati all'OICR

2.1 Commissione di gestione annua applicata dalla società di gestione dell'OICR – Sull'OICR grava una commissione di gestione definita in misura massima pari allo **1,00%** annuo.
Tale costo è da intendersi al lordo dell'eventuale percentuale di utilità retrocessa dalla società di gestione dell'OICR alla Società (vedi paragrafo 18.2 Parte I del presente Prospetto d'offerta) a sua volta restituita all'Investitore Contraente ai sensi dell'articolo 5.4 lettera b) delle Condizioni contrattuali.
2.2 Commissione di performance: non presente

Si rinvia alla Sez. C), Parte I del Prospetto d'offerta per le informazioni di dettaglio sui costi, sulle agevolazioni e sul regime fiscale.

DATI PERIODICI

RENDIMENTO STORICO

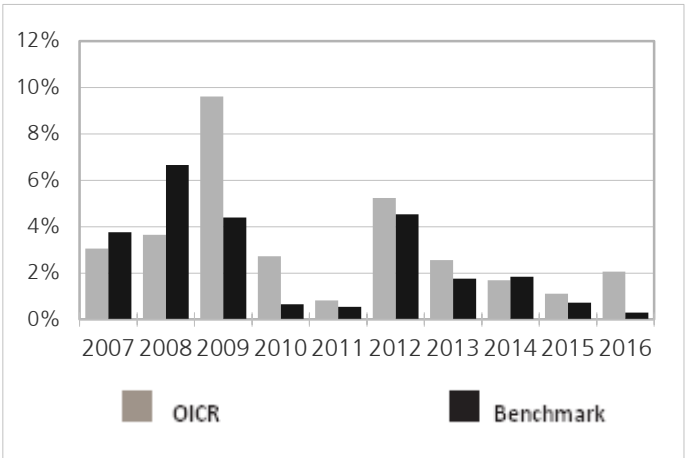

Il Rendimento dell'OICR non include i costi a carico dell'Investitore-Contraente
I Rendimenti passati non sono indicativi di quelli futuri.

TOTALE EXPENSE RATIO (TER)

Rapporto tra costi complessivi e patrimonio medio		
2014	**2015**	**2016**
1,05%	1,05%	n.d.

RETROCESSIONE AI DISTRIBUTORI

La quota parte del totale dei costi dell'investimento finanziario relativi alla presente proposta di'investimento che sarà retrocessa in media ai distributori in base a quanto stabilito dalle convenzioni di collocamento è pari al 51%.

Si rinvia alla Parte II del Prospetto d'offerta per le informazioni di dettaglio sui dati periodici.

INFORMAZIONI ULTERIORI

VALORIZZAZIONE DELL'INVESTIMENTO

Il Valore della Quota dell'OICR viene calcolato dalla società di gestione con cadenza giornaliera al netto di qualsiasi onere a carico dello stesso e viene pubblicato sul sito internet della Società all'indirizzo www.zurich-zla.it ..

Avvertenza: La Scheda Sintetica del Prospetto d'offerta deve essere consegnata all'Investitore-Contraente, unitamente alle Condizioni di contratto, prima della sottoscrizione.
Data di deposito in Consob della parte "Informazioni Specifiche": 31/03/2017
Data di validità della parte "Informazioni Specifiche": 01/04/2017
Carmignac Sécuritè è offerto dal 01/04/2015

DICHIARAZIONE DI RESPONSABILITA'

L'Impresa di assicurazione Zurich Life Assurance plc si assume la responsabilità della veridicità e della completezza delle informazioni contenute nella presente Scheda Sintetica, nonché della loro coerenza e comprensibilità.

Il Rappresentante legale
Stefano Racco

SCHEDA SINTETICA INFORMAZIONI SPECIFICHE La parte "Informazioni Specifiche", da consegnare obbligatoriamente all'Investitore-Contraente prima della sottoscrizione, è volta ad illustrare le principali caratteristiche dell'OICR.	
INFORMAZIONI GENERALI SULL'INVESTIMENTO FINANZIARIO	
NOME	**Denominazione della proposta di investimento finanziario:** CGS FMS Global Evolution Frontier Markets **Denominazione dell'OICR:** "CGS FMS Global Evolution Frontier Markets - Classe R Acc EUR comparto di "CGS FMS"- SICAV multi comparto di diritto lussemburghese, armonizzata ai sensi della direttiva 2009/65/CE **Domicilio:** Lussemburgo
GESTORE	Global Evolution Manco S.A. **Soggetto cui è stata delegata la gestione:** non presente
ALTRE INFORMAZIONI	**Codice della proposta di investimento finanziario** **IDB ZJCA** **Codice ISIN** LU0501220429 **Valuta di denominazione** EURO **Data inizio operatività** 19/01/2011 **Politica di distribuzione dei Proventi:** accumulazione dei proventi. La presente proposta di investimento prevede il versamento di un Premio Unico Iniziale di importo pari a 15.000 euro e si riferisce alla Classe di Premi Potenziali A e pertanto prevede, a partire dalla Data di Conclusione del Contratto, l'attribuzione di un Bonus d'Investimento pari allo 0,10% di ciascun premio versato. Il Bonus d'Investimento sarà ripartito secondo le percentuali d'investimento del Premio Unico, del Premio Unico Aggiuntivo o del Versamento Programmato tra i diversi OICR selezionati dall'Investitore Contraente. Si specifica che la Classe di Premi Potenziali B e C differiscono dalla Classe di Premi Potenziali A poiché non prevedono l'attribuzione del Bonus d'Investimento, determinano una differente applicazione delle Spese di Gestione del Contratto e della Commissione di Mantenimento e non prevedono l'applicazione delle Penalità di Riscatto. Si rimanda per i dettagli agli articoli 7.1, 11 e 12 delle Condizioni contrattuali. La finalità dell'OICR è quella di realizzare un incremento del capitale investito coerentemente con il profilo di rischio indicato e l'orizzonte temporale d'investimento consigliato.
STRUTTURA E RISCHI DELL'INVESTIMENTO FINANZIARIO	
TIPOLOGIA DI GESTIONE	**Tipologia di gestione:** flessibile **Obiettivo della gestione:** L'obiettivo d'investimento dell'OICR è generare rendimenti **La volatilità annua sottesa al grado di rischio dell'OICR tende ad assumere valori nell'intorno del 3,42%.**
ORIZZONTE TEMPORALE D'INVESTIMENTO CONSIGLIATO	20 anni Il dato sopra indicato si riferisce alla Classe di Premi Potenziali "A" e costituisce una stima prudenziale dell'orizzonte temporale d'investimento consigliato rispetto alla Classe di Premi Potenziali "B" e "C".
PROFILO DI RISCHIO	**Grado di rischio:** medio Il grado di rischio è calcolato secondo modelli quantitativi che forniscono una scala del livello di volatilità dei potenziali rendimenti della presente proposta d'investimento. Tale scala è descritta in termini qualitativi dai seguenti aggettivi: basso, medio-basso, medio, medio-alto, alto e molto-alto .
POLITICA DI INVESTIMENTO	**Categoria:** Obbligazionari e liquidità **Principali tipologie di strumenti finanziari e valuta di denominazione:** Per conseguire l'obiettivo d'investimento, l'OICR investe principalmente in titoli trasferibili tradizionali come obbligazioni denominate in valuta (generalmente in USD, EUR, GBP) e obbligazioni nelle valute locali emesse da governi, enti sovranazionali e/o multilaterali in mercati di frontiera, nonché in una serie di strumenti di forex. **Area geografica di riferimento:** Globale **Categorie Emittenti e/o Settori Industriali:** non vi sono limitazioni in merito alle categorie di emittenti e/o ai settori industriali. **Operazioni in Strumenti Finanziari Derivati**: L'OICR può investire in strumenti finanziari derivati per garantire posizioni patrimoniali o per realizzare maggiori incrementi di valore. Il gestore ha una considerevole libertà di utilizzare la leva finanziaria e o strumenti finanziari

	derivati nella gestione dell'OICR. Pertanto l'Investitore Contraente deve valutare attentamente la natura della strategia d'investimento dell'OICR e comprenderne i rischi La politica d'investimento dell'OICR potrebbe prevedere l'investimento in attivi non consentiti dalla normativa italiana in materia di assicurazione sulla vita
GARANZIE	**La Società non offre alcuna garanzia di rendimento minimo dell'investimento finanziario. Pertanto, per l'effetto dei rischi finanziari dell'investimento, vi è la possibilità che l'Investitore-Contraente ottenga, al momento del rimborso, un ammontare inferiore all'investimento finanziario.**

Si rinvia alla Sez. B.1), Parte I del Prospetto d'offerta per le informazioni di dettaglio sulla struttura e sui rischi dell'investimento finanziario.

COSTI

TABELLA DELL'INVESTIMENTO FINANZIARIO

La seguente tabella, in relazione alla Classe di Premi Potenziali A, illustra l'incidenza dei costi sull'investimento finanziario riferita sia al momento della sottoscrizione sia all'orizzonte temporale d'investimento consigliato. Con riferimento al momento della sottoscrizione, il premio versato al netto dei costi delle coperture assicurative dei rischi demografici e delle spese di emissione qualora previste dal contratto rappresenta il capitale nominale; quest'ultima grandezza al netto dei costi di caricamento e di altri costi iniziali, e tenendo conto del bonus corrisposto, rappresenta il capitale investito.

Classe di Premi Potenziali A

Premio Unico Iniziale € 15.000,00 (premio unico minimo iniziale)

		MOMENTO DELLA SOTTOSCRIZIONE	ORIZZONTE TEMPORALE DI INVESTIMENTO CONSIGLIATO (VALORI SU BASE ANNUA)
VOCI DI COSTO			
A	Costi di caricamento	0%	0%
B	Commissioni di gestione		2,33%*
C	Costi delle garanzie e/o immunizzazione	0%	0%
D	Altri costi contestuali al versamento	0%	0%
E	Altri costi successivi al versamento		1,50%
F	Bonus e premi	0,10%	0%
G	Costi delle coperture assicurative	0%	0,09%
H	Spese di emissione	0%	0%
COMPONENTI DELL'INVESTIMENTO FINANZIARIO			
I	Premio Versato	100%	
L=I – (G + H)	Capitale Nominale	100%	
M=L-(A+C+D-F)	Capitale Investito	100,10%	

*La commissione di gestione è pari alla somma delle Spese di gestione del Contratto ponderata sull'orizzonte temporale d'investimento consigliato e della commissione annua massima applicata dalle società di gestione sull'OICR. Si precisa che tale costo è stato calcolato al lordo della percentuale di utilità retrocessa dalla società di gestione dell'OICR e restituita dalla Società all'Investitore contraente ai sensi dell'articolo 5.4 lettera b) delle Condizioni contrattuali.

Avvertenza: la tabella dell'investimento finanziario rappresenta un'esemplificazione realizzata con riferimento ai soli costi la cui applicazione non è subordinata ad alcuna condizione. Per un'illustrazione completa di tutti i costi applicati si rinvia alla Sez. C), Parte I del Prospetto d'offerta.

DESCRIZIONE DEI COSTI

1.Costi direttamente a carico dell'Investitore-Contraente

1.1 Spese di Gestione del Contratto

Anni trascorsi dalla data di efficacia di ciascun Premio	Spese di Gestione del Contratto (% annuale)
Primi 5 anni	1,50%
Dal 6° anno in poi	0,60%

1.2 Commissione di mantenimento

Commissione di mantenimento (% annuale)
1,50%

1.3 Costo delle coperture assicurative

Per i primi 5 anni dalla data di efficacia di ciascun Premio (% annuale)	Dal 6° anno in poi dalla data di efficacia di ciascun Premio (% annuale)
0,20%	0,05%

I costi cui ai precedenti punti 1.1, 1.2 e 1.3 sono dedotti tramite cancellazione di Quote e sono calcolati sul controvalore di ciascuna tranche di premio in occasione di ciascuna ricorrenza mensile

1.4 Penalità di Riscatto Totale: le Penalità di Riscatto Totale partono da 4,20% e decrescono mensilmente fino a 0% di una percentuale pari a 0,07% per cinque anni. Sono applicate al controvalore di ogni Tranche di Premio e determinate in base al tempo trascorso dalla Data di Efficacia di ciascun Premio, fino alla data della relativa Richiesta di Riscatto.

1.5 Penalità di Riscatto Parziale: la presente proposta di investimento prevede per il caso di Riscatto Parziale le medesime penalità di riscatto previste per il Riscatto totale. E' trattenuto inoltre un **Costo amministrativo di Riscatto Parziale: pari a Euro 20,00 per ciascuna operazione, mentre il primo Riscatto Parziale richiesto entro ciascuna ricorrenza annuale di Contratto dall'Investitore–Contraente è gratuito.**

1.6 Costo Amministrativo di Switch: Euro 20,00 per ciascuna operazione effettuata. Entro ciascuna ricorrenza annuale i primi sei Switch richiesti dall'Investitore–Contraente sono gratuiti.

2.Oneri addebitati all'OICR
2.1.Commissione di gestione annua – Sull'OICR grava una commissione di gestione definita in misura massima pari al **1,50%** annua.
La commissione di gestione è calcolata quotidianamente sul patrimonio netto e contabilizzata mensilmente. Tale costo è da intendersi al lordo dell'eventuale percentuale di utilità retrocessa dalla società di gestione dell'OICR alla Società (vedi paragrafo 18.2 Parte I del presente Prospetto d'offerta) a sua volta restituita all'Investitore Contraente tramite erogazione del bonus mensile ai sensi dell'articolo 5.4 lettera b) delle Condizioni contrattuali.
2.2 Commissione di performance: il 10% della sovraperformance del NAV per azione, soggetto all'High Water Mark (ovvero il NAV più elevato per azione alla fine di qualsiasi precedente periodo di performance)

Si rinvia alla Sez. C), Parte I del Prospetto d'offerta per le informazioni di dettaglio sui costi, sulle agevolazioni e sul regime fiscale.

DATI PERIODICI

RENDIMENTO

STORICO	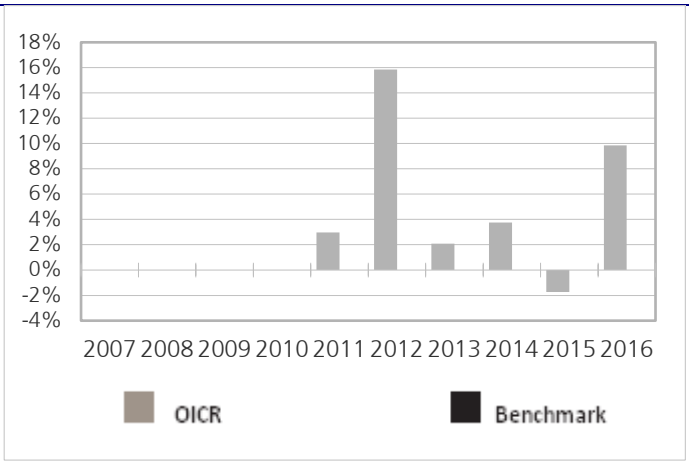 Il Rendimento dell'OICR non include i costi direttamente a carico dell'Investitore-Contraente **I Rendimenti passati non sono indicativi di quelli futuri.**
TOTALE EXPENSE RATIO (TER)	**Rapporto tra costi complessivi e patrimonio medio** **2014** | **2015** | **2016** 1,97% | 1,97% | 1,50%
RETROCESSIONE AI DISTRIBUTORI	La quota parte del totale dei costi dell'investimento finanziario relativi alla presente proposta di'investimento che sarà retrocessa in media ai distributori in base a quanto stabilito dalle convenzioni di collocamento è pari al 44%.

Si rinvia alla Parte II del Prospetto d'offerta per le informazioni di dettaglio sui dati periodici.

INFORMAZIONI ULTERIORI

VALORIZZAZIONE DELL'INVESTIMENTO	Il Valore della Quota dell'OICR viene calcolato dalla società di gestione con cadenza giornaliera al netto di qualsiasi onere a carico dello stesso e viene pubblicato sul sito internet della Società all'indirizzo www.zurich-zla.it .

Avvertenza: La Scheda Sintetica del Prospetto d'offerta deve essere consegnata all'Investitore-Contraente, unitamente alle Condizioni di contratto, prima della sottoscrizione.
Data di deposito in Consob della parte "Informazioni Specifiche": 31/03/2017
Data di validità della parte "Informazioni Specifiche": 01/04/2017
CGS FMS Global Evolution Frontier Markets è offerto dal 01/04/2015

DICHIARAZIONE DI RESPONSABILITA'

L'Impresa di assicurazione Zurich Life Assurance plc si assume la responsabilità della veridicità e della completezza delle informazioni contenute nella presente Scheda Sintetica, nonché della loro coerenza e comprensibilità.

Il Rappresentante legale
Stefano Racco

SCHEDA SINTETICA INFORMAZIONI SPECIFICHE La parte "Informazioni Specifiche", da consegnare obbligatoriamente all'Investitore-Contraente prima della sottoscrizione, è volta ad illustrare le principali caratteristiche dell'OICR.	
INFORMAZIONI GENERALI SULL'INVESTIMENTO FINANZIARIO	
NOME	**Denominazione della proposta di investimento finanziario:** CS Money Market **Denominazione dell'OICR:** "CS Money Market - EUR - Classe B (Acc)"comparto di "Credit Suisse Fund Management S.A." - Fondo Comune di diritto lussemburghese, armonizzato ai sensi della direttiva 2009/65/CE. **Domicilio:** Lussemburgo
GESTORE	Credit Suisse Fund Management S.A. **Soggetto cui è stata delegata la gestione:** non presente
ALTRE INFORMAZIONI	**Codice della proposta di investimento finanziario** **IDB ZEKA** **Codice ISIN** LU0650600199 **Valuta di denominazione** EURO **Data inizio operatività dell'OICR** 16/08/2011 **Politica di distribuzione dei Proventi:** accumulazione dei proventi. La presente proposta di investimento prevede il versamento di un Premio Unico Iniziale di importo pari a 15.000 euro e si riferisce alla Classe di Premi Potenziali A e pertanto prevede, a partire dalla Data di Conclusione del Contratto, l'attribuzione di un Bonus d'Investimento pari allo 0,10% di ciascun premio versato. Il Bonus d'Investimento sarà ripartito secondo le percentuali d'investimento del Premio Unico, del Premio Unico Aggiuntivo o del Versamento Programmato tra i diversi OICR selezionati dall'Investitore Contraente. Si specifica che la Classe di Premi Potenziali B e C differiscono dalla Classe di Premi Potenziali A poiché non prevedono l'attribuzione del Bonus d'Investimento, determinano una differente applicazione delle Spese di Gestione del Contratto e della Commissione di Mantenimento e non prevedono l'applicazione delle Penalità di Riscatto. Si rimanda per i dettagli agli articoli 7.1, 11 e 12 delle Condizioni contrattuali. La finalità dell'OICR è quella di realizzare un incremento del capitale investito coerentemente con il profilo di rischio indicato e l'orizzonte temporale d'investimento consigliato.
STRUTTURA E RISCHI DELL'INVESTIMENTO FINANZIARIO	
TIPOLOGIA DI GESTIONE	**Tipologia di gestione:** a benchmark **Stile di gestione:** attivo **Benchmark di riferimento:** Citigroup EUR 3 Month Euro deposit Index **Obiettivo della gestione:** L'obiettivo dell'OICR è di perseguire un rendimento superiore a quello del persegue un rendimento superiore a quello del benchmark Citigroup EUR 3M Euro Dep, oltre al cercare di ottenere un guadagno elevato e regolare tenendo in considerazione titoli di capitale investito, a reddito fisso ed elevata liquidità.
ORIZZONTE TEMPORALE D'INVESTIMENTO CONSIGLIATO	20 anni Il dato sopra indicato si riferisce alla Classe di Premi Potenziali "A" e costituisce una stima prudenziale dell'orizzonte temporale d'investimento consigliato rispetto alla Classe di Premi Potenziali "B" e "C".
PROFILO DI RISCHIO	**Grado di rischio:** basso Il grado di rischio è calcolato secondo modelli quantitativi che forniscono una scala del livello di volatilità dei potenziali rendimenti della presente proposta d'investimento. Tale scala è descritta in termini qualitativi dai seguenti aggettivi: basso, medio-basso, medio, medio-alto, alto e molto-alto. **Scostamento dal benchmark:** contenuto Lo scostamento dal benchmark indica la differenza prevista tra i rendimenti dell'investimento rispetto a quelli del rispettivo indice di riferimento. Maggiore è lo scostamento, più ampia è la libertà di scelta del gestore nel selezionare attività finanziarie diverse da quelle che compongono il benchmark. Tale contributo in caso di stile di gestione attivo rispetto al benchmark è indicato in termini descrittivi secondo una classificazione crescente (contenuto, significativo, rilevante).
POLITICA DI INVESTIMENTO	**Categoria:** Liquidità **Principali tipologie di strumenti finanziari e valuta di denominazione:** L'OICR investirà

	principalmente in strumenti del mercato monetario, obbligazioni a breve durata e/o in titoli a reddito fisso a breve termine di emittenti di prim'ordine denominati in Euro. Almeno i due terzi del patrimonio totale dell'OICR devono essere investiti in strumenti finanziari denominati nella stessa valuta dell'OICR stesso. Comunque l'OICR può investire fino a un terzo del proprio patrimonio in strumenti di altre valute coprendo comunque totalmente il rischio di cambio **Area geografica di riferimento:** Globale **Categorie Emittenti e/o Settori Industriali:** Non vi sono limitazioni in merito alle categorie di emittenti e/o ai settori industriali. **Operazioni in Strumenti Finanziari Derivati**: Coerentemente con il grado di rischio dell'OICR, il gestore ha la facoltà di utilizzare strumenti finanziari derivati per finalità di copertura La politica d'investimento dell'OICR potrebbe prevedere l'investimento in attivi non consentiti dalla normativa italiana in materia di assicurazione sulla vita.
GARANZIE	**La Società non offre alcuna garanzia di rendimento minimo dell'investimento finanziario. Pertanto, per l'effetto dei rischi finanziari dell'investimento, vi è la possibilità che l'Investitore-Contraente ottenga, al momento del rimborso, un ammontare inferiore all'investimento finanziario.**

Si rinvia alla Sez. B.1), Parte I del Prospetto d'offerta per le informazioni di dettaglio sulla struttura e sui rischi dell'investimento finanziario.

COSTI

TABELLA DELL'INVESTIMENTO FINANZIARIO

La seguente tabella, in relazione alla Classe di Premi Potenziali A, illustra l'incidenza dei costi sull'investimento finanziario riferita sia al momento della sottoscrizione sia all'orizzonte temporale d'investimento consigliato. Con riferimento al momento della sottoscrizione, il premio versato al netto dei costi delle coperture assicurative dei rischi demografici e delle spese di emissione qualora previste dal contratto rappresenta il capitale nominale; quest'ultima grandezza al netto dei costi di caricamento e di altri costi iniziali, e tenendo conto del bonus corrisposto, rappresenta il capitale investito.

Classe di Premi Potenziali A

Premio Unico Iniziale € 15.000,00 (premio unico minimo iniziale)

		MOMENTO DELLA SOTTOSCRIZIONE	ORIZZONTE TEMPORALE DI INVESTIMENTO CONSIGLIATO (VALORI SU BASE ANNUA)
VOCI DI COSTO			
A	Costi di caricamento	0%	0%
B	Commissioni di gestione		1,33%*
C	Costi delle garanzie e/o immunizzazione	0%	0%
D	Altri costi contestuali al versamento	0%	0%
E	Altri costi successivi al versamento		0,80%
F	Bonus e premi	0,10%	0%
G	Costi coperture assicurative	0%	0,09%
H	Spese di emissione	0%	0%
COMPONENTI DELL'INVESTIMENTO FINANZIARIO			
I	Premio Versato	100%	
L=I – (G + H)	Capitale Nominale	100%	
M=L-(A+C+D-F)	Capitale Investito	100,10%	

*La commissione di gestione è pari alla somma delle Spese di Gestione del Contratto, ponderate sull'orizzonte temporale d'investimento consigliato e della Commissione di gestione massima applicata dalla società di gestione sull'OICR. Si precisa che tale costo è stato calcolato al lordo della percentuale di utilità retrocessa dalla società di gestione dell'OICR e restituita dalla Società all'Investitore contraente ai sensi dell'articolo 5.4 lettera b) delle Condizioni contrattuali.

Avvertenza: la tabella dell'investimento finanziario rappresenta un'esemplificazione realizzata con riferimento ai soli costi la cui applicazione non è subordinata ad alcuna condizione. Per un'illustrazione completa di tutti i costi applicati si rinvia alla Sez. C), Parte I del Prospetto d'offerta.

DESCRIZIONE DEI COSTI

1.Costi direttamente a carico dell'Investitore-Contraente

1.1 Spese di Gestione del Contratto

Anni trascorsi dalla data di efficacia di ciascun Premio	Spese di Gestione del Contratto (% annuale)
Primi 5 anni	1,50%
Dal 6° anno in poi	0,60%

1.2 Commissione di mantenimento

Commissione di mantenimento (% annuale)
0,80%

1.3 Costo delle coperture assicurative

Per i primi 5 anni dalla data di efficacia di ciascun Premio (% annuale)	Dal 6° anno in poi dalla data di efficacia di ciascun Premio (% annuale)
0,20%	0,05%

I costi cui ai precedenti punti 1.1, 1.2 e 1.3 sono dedotti tramite cancellazione di Quote e sono calcolati sul controvalore di ciascuna tranche di premio in occasione di ciascuna ricorrenza mensile

1.4 Penalità di Riscatto Totale: le Penalità di Riscatto Totale partono da 4,20% e decrescono mensilmente fino a 0% di una percentuale pari a 0,07% per cinque anni. Sono applicate al controvalore di ogni Tranche di Premio e determinate in base al tempo trascorso dalla Data di Efficacia di ciascun Premio, fino alla data della relativa Richiesta di Riscatto.

1.5 Penalità di Riscatto Parziale: la presente proposta di investimento prevede per il caso di Riscatto Parziale le medesime penalità di riscatto previste per il Riscatto totale. E' trattenuto inoltre un **Costo amministrativo di Riscatto Parziale**: pari a Euro 20,00 per ciascuna operazione, mentre il primo Riscatto Parziale richiesto entro ciascuna ricorrenza annuale di Contratto dall'Investitore–Contraente è gratuito.

1.6 Costo Amministrativo di Switch: Euro 20,00 per ciascuna operazione effettuata. Entro ciascuna ricorrenza annuale i primi sei Switch richiesti dall'Investitore–Contraente sono gratuiti.

2. Oneri addebitati all'OICR

2.1 Commissione di gestione annua applicata dalla società di gestione dell'OICR – Sull'OICR grava una commissione di gestione definita in misura massima pari allo **0,50%** annuo.
Tale costo è da intendersi al lordo dell'eventuale percentuale di utilità retrocessa dalla società di gestione dell'OICR alla Società (vedi paragrafo 18.2 Parte I del presente Prospetto d'offerta) a sua volta restituita all'Investitore Contraente ai sensi dell'articolo 5.4 lettera b) delle Condizioni contrattuali.
2.2 Commissione di performance: non presente

Si rinvia alla Sez. C), Parte I del Prospetto d'offerta per le informazioni di dettaglio sui costi, sulle agevolazioni e sul regime fiscale.

DATI PERIODICI

RENDIMENTO STORICO

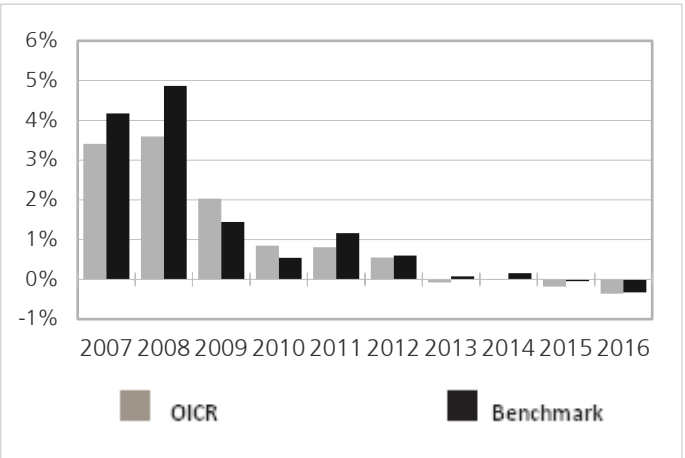

Il Rendimento dell'OICR non include i costi a carico dell'Investitore-Contraente
I Rendimenti passati non sono indicativi di quelli futuri.

TOTALE EXPENSE RATIO (TER)

Rapporto tra costi complessivi e patrimonio medio		
2014	**2015**	**2016**
0,34%	0,26%	0,26%

RETROCESSIONE AI DISTRIBUTORI

La quota parte del totale dei costi dell'investimento finanziario relativi alla presente proposta di'investimento che sarà retrocessa in media ai distributori in base a quanto stabilito dalle convenzioni di collocamento è pari al 47%.

Si rinvia alla Parte II del Prospetto d'offerta per le informazioni di dettaglio sui dati periodici.

INFORMAZIONI ULTERIORI

VALORIZZAZIONE DELL'INVESTIMENTO

Il Valore della Quota dell'OICR viene calcolato dalla società di gestione con cadenza giornaliera al netto di qualsiasi onere a carico dello stesso e viene pubblicato sul sito internet della Società all'indirizzo www.zurich-zla.it ..

Avvertenza: La Scheda Sintetica del Prospetto d'offerta deve essere consegnata all'Investitore-Contraente, unitamente alle Condizioni di contratto, prima della sottoscrizione.

Data di deposito in Consob della parte "Informazioni Specifiche": 31/03/2017
Data di validità della parte "Informazioni Specifiche": 01/04/2017
CS Money Market è offerto dal 01/04/2013

DICHIARAZIONE DI RESPONSABILITA'

L'Impresa di assicurazione Zurich Life Assurance plc si assume la responsabilità della veridicità e della completezza delle informazioni contenute nella presente Scheda Sintetica, nonché della loro coerenza e comprensibilità.

Il Rappresentante legale
Stefano Racco

SCHEDA SINTETICA INFORMAZIONI SPECIFICHE La parte "Informazioni Specifiche", da consegnare obbligatoriamente all'Investitore-Contraente prima della sottoscrizione, è volta ad illustrare le principali caratteristiche dell'OICR.	
INFORMAZIONI GENERALI SULL'INVESTIMENTO FINANZIARIO	
NOME	**Denominazione della proposta di investimento finanziario:** db Advisory Multibrands - Credit Selection **Denominazione dell'OICR:** "db Advisory Multibrands - db Credit Selection - Classe LC" comparto di "db Advisory Multibrands" SICAV di diritto lussemburghese armonizzata ai sensi della direttiva 2009/65/CE **Domicilio:** Lussemburgo
GESTORE	Deutsche Asset Management S.A. **Soggetto cui è stata delegata la gestione:** non presente
ALTRE INFORMAZIONI	**Codice della proposta di investimento finanziario** **IDB ZHKA** **Codice ISIN** LU0857956949 **Valuta di denominazione** EURO **Data inizio operatività** 08/03/2013 **Politica di distribuzione dei Proventi:** accumulazione dei proventi. La presente proposta di investimento prevede il versamento di un Premio Unico Iniziale di importo pari a 15.000 euro e si riferisce alla Classe di Premi Potenziali A e pertanto prevede, a partire dalla Data di Conclusione del Contratto, l'attribuzione di un Bonus d'Investimento pari allo 0,10% di ciascun premio versato. Il Bonus d'Investimento sarà ripartito secondo le percentuali d'investimento del Premio Unico, del Premio Unico Aggiuntivo o del Versamento Programmato tra i diversi OICR selezionati dall'Investitore Contraente. Si specifica che la Classe di Premi Potenziali B e C differiscono dalla Classe di Premi Potenziali A poiché non prevedono l'attribuzione del Bonus d'Investimento, determinano una differente applicazione delle Spese di Gestione del Contratto e della Commissione di Mantenimento e non prevedono l'applicazione delle Penalità di Riscatto. Si rimanda per i dettagli agli articoli 7.1, 11 e 12 delle Condizioni contrattuali. La finalità dell'OICR è quella di realizzare un incremento del capitale investito coerentemente con il profilo di rischio indicato e l'orizzonte temporale d'investimento consigliato.
STRUTTURA E RISCHI DELL'INVESTIMENTO FINANZIARIO	
TIPOLOGIA DI GESTIONE	**Tipologia di gestione:** flessibile **Obiettivo della gestione:** L'obiettivo dell' OICR è il conseguimento di una crescita del capitale superiore alla media **La volatilità annua sottesa al grado di rischio dell'OICR tende ad assumere valori nell'intorno del 1,58%.**
ORIZZONTE TEMPORALE D'INVESTIMENTO CONSIGLIATO	20 anni Il dato sopra indicato si riferisce alla Classe di Premi Potenziali "A" e costituisce una stima prudenziale dell'orizzonte temporale d'investimento consigliato rispetto alla Classe di Premi Potenziali "B" e "C".
PROFILO DI RISCHIO	**Grado di rischio:** medio basso Il grado di rischio è calcolato secondo modelli quantitativi che forniscono una scala del livello di volatilità dei potenziali rendimenti della presente proposta d'investimento. Tale scala è descritta in termini qualitativi dai seguenti aggettivi: basso, medio-basso, medio, medio-alto, alto e molto-alto .
POLITICA DI INVESTIMENTO	**Categoria:** Obbligazionario Flessibile **Principali tipologie di strumenti finanziari e valuta di denominazione:** L'OICR investe in vari fondi con focus d'investimento su classi obbligazionarie come valori mobiliari obbligazionari con investment grade, valori mobiliari obbligazionari di credito high yield, obbligazioni garantite e convertibili. L'OICR può investire anche in ETF che replicano indici o panieri di indici del mercato obbligazionario e in depositi vincolati, in fondi del mercato monetario di breve termine, in fondi e titoli del mercato monetario e in liquidità. Il fondo investe il proprio patrimonio principalmente in fondi gestiti da Deutsche Bank e da affiliate di Deutsche Bank Group. **Area geografica di riferimento:** Globale **Categorie Emittenti e/o Settori Industriali:** non vi sono limitazioni in merito alle categorie di

	emittenti e/o ai settori industriali. **Operazioni in Strumenti Finanziari Derivati**: L'OICR può utilizzati derivati a fini di copertura e di implementazione della politica d'investimento. La scelta dei singoli investimenti è a discrezione della gestione del fondo. Tali strumenti finanziari derivati possono includere, tra gli altri, opzioni, forward, futures, contratti futures su strumenti finanziari ed opzioni su tali contratti, contratti OTC negoziati privatamente su qualsiasi tipo di strumento finanziario, includendo swap, swap sul tasso di inflazione, swaption, constant maturity swaps, credit default swap. Il gestore ha una considerevole libertà di utilizzare la leva finanziaria e o strumenti finanziari derivati nella gestione dell'OICR. Pertanto l'Investitore Contraente deve valutare attentamente la natura della strategia d'investimento dell'OICR e comprenderne i rischi La politica d'investimento dell'OICR potrebbe prevedere l'investimento in attivi non consentiti dalla normativa italiana in materia di assicurazione sulla vita
GARANZIE	**La Società non offre alcuna garanzia di rendimento minimo dell'investimento finanziario. Pertanto, per l'effetto dei rischi finanziari dell'investimento, vi è la possibilità che l'Investitore-Contraente ottenga, al momento del rimborso, un ammontare inferiore all'investimento finanziario.**

Si rinvia alla Sez. B.1), Parte I del Prospetto d'offerta per le informazioni di dettaglio sulla struttura e sui rischi dell'investimento finanziario.

COSTI

TABELLA DELL'INVESTIMENTO FINANZIARIO

La seguente tabella, in relazione alla Classe di Premi Potenziali A, illustra l'incidenza dei costi sull'investimento finanziario riferita sia al momento della sottoscrizione sia all'orizzonte temporale d'investimento consigliato. Con riferimento al momento della sottoscrizione, il premio versato al netto dei costi delle coperture assicurative dei rischi demografici e delle spese di emissione qualora previste dal contratto rappresenta il capitale nominale; quest'ultima grandezza al netto dei costi di caricamento e di altri costi iniziali, e tenendo conto del bonus corrisposto, rappresenta il capitale investito.

Classe di Premi Potenziali A

Premio Unico Iniziale € 15.000,00 (premio unico minimo iniziale)

		MOMENTO DELLA SOTTOSCRIZIONE	ORIZZONTE TEMPORALE DI INVESTIMENTO CONSIGLIATO (VALORI SU BASE ANNUA)
VOCI DI COSTO			
A	Costi di caricamento	0%	0%
B	Commissioni di gestione		2,33%*
C	Costi delle garanzie e/o immunizzazione	0%	0%
D	Altri costi contestuali al versamento	0%	0%
E	Altri costi successivi al versamento		1,50%
F	Bonus e premi	0,10%	0%
G	Costi delle coperture assicurative	0%	0,09%
H	Spese di emissione	0%	0%
COMPONENTI DELL'INVESTIMENTO FINANZIARIO			
I	Premio Versato	100%	
L=I – (G + H)	Capitale Nominale	100%	
M=L-(A+C+D-F)	Capitale Investito	100,10%	

*La commissione di gestione è pari alla somma delle Spese di gestione del Contratto ponderata sull'orizzonte temporale d'investimento consigliato e della commissione annua massima applicata dalle

società di gestione sull'OICR. Si precisa che tale costo è stato calcolato al lordo della percentuale di utilità retrocessa dalla società di gestione dell'OICR e restituita dalla Società all'Investitore contraente ai sensi dell'articolo 5.4 lettera b) delle Condizioni contrattuali.

Avvertenza: la tabella dell'investimento finanziario rappresenta un'esemplificazione realizzata con riferimento ai soli costi la cui applicazione non è subordinata ad alcuna condizione. Per un'illustrazione completa di tutti i costi applicati si rinvia alla Sez. C), Parte I del Prospetto d'offerta.

DESCRIZIONE DEI COSTI

1.Costi direttamente a carico dell'Investitore-Contraente

1.1 Spese di Gestione del Contratto

Anni trascorsi dalla data di efficacia di ciascun Premio	Spese di Gestione del Contratto (% annuale)
Primi 5 anni	1,50%
Dal 6° anno in poi	0,60%

1.2 Commissione di mantenimento

Commissione di mantenimento (% annuale)
1,50%

1.3 Costo delle coperture assicurative

Per i primi 5 anni dalla data di efficacia di ciascun Premio (% annuale)	Dal 6° anno in poi dalla data di efficacia di ciascun Premio (% annuale)
0,20%	0,05%

I costi cui ai precedenti punti 1.1, 1.2 e 1.3 sono dedotti tramite cancellazione di Quote e sono calcolati sul controvalore di ciascuna tranche di premio in occasione di ciascuna ricorrenza mensile

1.4 Penalità di Riscatto Totale: le Penalità di Riscatto Totale partono da 4,20% e decrescono mensilmente fino a 0% di una percentuale pari a 0,07% per cinque anni. Sono applicate al controvalore di ogni Tranche di Premio e determinate in base al tempo trascorso dalla Data di Efficacia di ciascun Premio, fino alla data della relativa Richiesta di Riscatto.

1.5 Penalità di Riscatto Parziale: la presente proposta di investimento prevede per il caso di Riscatto Parziale le medesime penalità di riscatto previste per il Riscatto totale. E' trattenuto inoltre un **Costo amministrativo di Riscatto Parziale: pari a Euro 20,00 per ciascuna operazione, mentre il primo Riscatto Parziale richiesto entro ciascuna ricorrenza annuale di Contratto dall'Investitore–Contraente è gratuito.**

1.6 Costo Amministrativo di Switch: Euro 20,00 per ciascuna operazione effettuata. Entro ciascuna ricorrenza annuale i primi sei Switch richiesti dall'Investitore–Contraente sono gratuiti.

2.Oneri addebitati all'OICR

2.1.Commissione di gestione annua – Sull'OICR grava una commissione di gestione definita in misura massima pari al **1,50%** annua.

La commissione di gestione è calcolata quotidianamente sul patrimonio netto e contabilizzata mensilmente. Tale costo è da intendersi al lordo dell'eventuale percentuale di utilità retrocessa dalla società di gestione dell'OICR alla Società (vedi paragrafo 18.2 Parte I del presente Prospetto d'offerta) a sua volta restituita all'Investitore Contraente tramite erogazione del

	bonus mensile ai sensi dell'articolo 5.4 lettera b) delle Condizioni contrattuali. **2.2 Commissione di performance:** non presente

Si rinvia alla Sez. C), Parte I del Prospetto d'offerta per le informazioni di dettaglio sui costi, sulle agevolazioni e sul regime fiscale.

DATI PERIODICI

RENDIMENTO STORICO

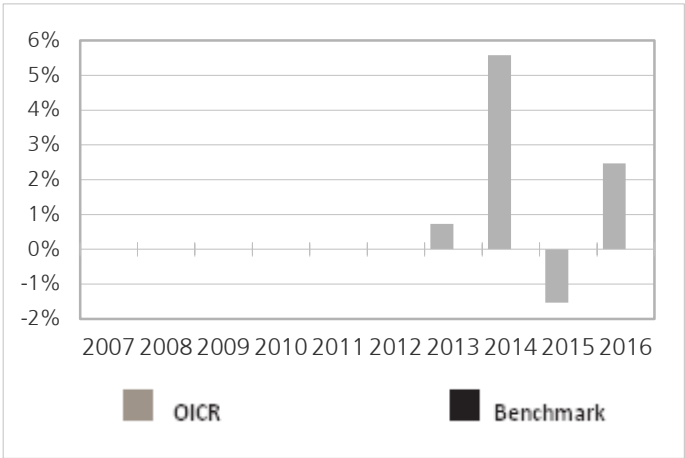

Il Rendimento dell'OICR non include i costi direttamente a carico dell'Investitore-Contraente
I Rendimenti passati non sono indicativi di quelli futuri.

TOTALE EXPENSE RATIO (TER)

Rapporto tra costi complessivi e patrimonio medio		
2014	**2015**	**2016**
2,14%	2,09%	2,09%

RETROCESSIONE AI DISTRIBUTORI

La quota parte del totale dei costi dell'investimento finanziario relativi alla presente proposta di'investimento che sarà retrocessa in media ai distributori in base a quanto stabilito dalle convenzioni di collocamento è pari al 44%.

Si rinvia alla Parte II del Prospetto d'offerta per le informazioni di dettaglio sui dati periodici.

INFORMAZIONI ULTERIORI

VALORIZZAZIONE DELL'INVESTIMENTO

Il Valore della Quota dell'OICR viene calcolato dalla società di gestione con cadenza giornaliera al netto di qualsiasi onere a carico dello stesso e viene pubblicato sul sito internet della Società all'indirizzo www.zurich-zla.it .

Avvertenza: La Scheda Sintetica del Prospetto d'offerta deve essere consegnata all'Investitore-Contraente, unitamente alle Condizioni di contratto, prima della sottoscrizione.
Data di deposito in Consob della parte "Informazioni Specifiche": 31/03/2017
Data di validità della parte "Informazioni Specifiche": 01/04/2017
db Advisory Multibrands - Credit Selection è offerto dal 01/04/2014

DICHIARAZIONE DI RESPONSABILITA'

L'Impresa di assicurazione Zurich Life Assurance plc si assume la responsabilità della veridicità e della completezza delle informazioni contenute nella presente Scheda Sintetica, nonché della loro coerenza e comprensibilità.

Il Rappresentante legale
Stefano Racco

SCHEDA SINTETICA INFORMAZIONI SPECIFICHE La parte "Informazioni Specifiche", da consegnare obbligatoriamente all'Investitore-Contraente prima della sottoscrizione, è volta ad illustrare le principali caratteristiche dell'OICR.	
INFORMAZIONI GENERALI SULL'INVESTIMENTO FINANZIARIO	
NOME	**Denominazione della proposta di investimento finanziario:** db Advisory Multibrands - Pimco Euro Coupon Bond **Denominazione dell'OICR:** "db Advisory Multibrands - Pimco Euro Coupon Bond Fund LC Acc" comparto di "db Advisory Multibrands" SICAV di diritto lussemburghese armonizzata ai sensi della direttiva 2009/65/CE **Domicilio:** Lussemburgo
GESTORE	Deutsche Asset Management S.A. **Soggetto cui è stata delegata la gestione:** PIMCO Deutschland GmbH, Seidlstrasse 24-24a 80335 Monaco, Germania
ALTRE INFORMAZIONI	**Codice della proposta di investimento finanziario** **IDB ZFZA** **Codice ISIN** LU0745163278 **Valuta di denominazione** EURO **Data inizio operatività** 30/04/2012 **Politica di distribuzione dei Proventi:** accumulazione dei proventi. La presente proposta di investimento prevede il versamento di un Premio Unico Iniziale di importo pari a 15.000 euro e si riferisce alla Classe di Premi Potenziali A e pertanto prevede, a partire dalla Data di Conclusione del Contratto, l'attribuzione di un Bonus d'Investimento pari allo 0,10% di ciascun premio versato. Il Bonus d'Investimento sarà ripartito secondo le percentuali d'investimento del Premio Unico, del Premio Unico Aggiuntivo o del Versamento Programmato tra i diversi OICR selezionati dall'Investitore Contraente. Si specifica che la Classe di Premi Potenziali B e C differiscono dalla Classe di Premi Potenziali A poiché non prevedono l'attribuzione del Bonus d'Investimento, determinano una differente applicazione delle Spese di Gestione del Contratto e della Commissione di Mantenimento e non prevedono l'applicazione delle Penalità di Riscatto. Si rimanda per i dettagli agli articoli 7.1, 11 e 12 delle Condizioni contrattuali. La finalità dell'OICR è quella di realizzare un incremento del capitale investito coerentemente con il profilo di rischio indicato e l'orizzonte temporale d'investimento consigliato.
STRUTTURA E RISCHI DELL'INVESTIMENTO FINANZIARIO	
TIPOLOGIA DI GESTIONE	**Tipologia di gestione:** flessibile **Obiettivo della gestione:** L'obiettivo dell'OICR è conseguire un incremento di valore duraturo e di un rendimento corrente. **La volatilità annua sottesa al grado di rischio dell'OICR tende ad assumere valori nell'intorno del 2,10%.**
ORIZZONTE TEMPORALE D'INVESTIMENTO CONSIGLIATO	20 anni Il dato sopra indicato si riferisce alla Classe di Premi Potenziali "A" e costituisce una stima prudenziale dell'orizzonte temporale d'investimento consigliato rispetto alla Classe di Premi Potenziali "B" e "C".
PROFILO DI RISCHIO	**Grado di rischio:** medio Il grado di rischio è calcolato secondo modelli quantitativi che forniscono una scala del livello di volatilità dei potenziali rendimenti della presente proposta d'investimento. Tale scala è descritta in termini qualitativi dai seguenti aggettivi: basso, medio-basso, medio, medio-alto, alto e molto-alto .
POLITICA DI INVESTIMENTO	**Categoria:** Obbligazionario flessibile **Principali tipologie di strumenti finanziari e valuta di denominazione:** L'OICR investe in titoli di credito denominati in euro emessi da aziende, stati e organizzazioni statali di paesi europei e non europei, tra questi i paesi emergenti. L'OICR può investire anche in asset backed security. Il vincolo medio dei tassi del portafoglio del fondo varia normalmente tra 0 e 8 anni. La scelta dei singoli investimenti è a discrezione della gestione dell'OICR. La valuta del comparto è EUR, la valuta della classe di quote è EUR. I rendimenti e le plusvalenze non vengono distribuiti, bensì reinvestiti nell'OICR. **Area geografica di riferimento:** Globale **Categorie Emittenti e/o Settori Industriali:** Non è richiesto all'OICR di acquisire

	un'esposizione nei confronti di alcuno specifico settore di investimento, inoltre l'esposizione dell'OICR a qualsiasi settore d'investimento varierà nel tempo. **Operazioni in Strumenti Finanziari Derivati**: La politica d'investimento potrà essere attuata utilizzando strumenti derivati idonei tra i quali opzioni, forward, future, contratti future su strumenti finanziari e opzioni su tali contratti, nonché contratti OTC negoziati privatamente su qualsiasi tipo di strumento finanziario, inclusi swap, total return swap, excess return swap, swaption, costant maturity swap e credit default swap. Tali strumenti finanziari derivati possono essere usati a scopo di copertura e/o di investimento. Il gestore ha una considerevole libertà di utilizzare la leva finanziaria e o strumenti finanziari derivati nella gestione dell'OICR. Pertanto l'Investitore Contraente deve valutare attentamente la natura della strategia d'investimento dell'OICR e comprenderne i rischi. La politica d'investimento dell'OICR potrebbe prevedere l'investimento in attivi non consentiti dalla normativa italiana in materia di assicurazione sulla vita
GARANZIE	**La Società non offre alcuna garanzia di rendimento minimo dell'investimento finanziario. Pertanto, per l'effetto dei rischi finanziari dell'investimento, vi è la possibilità che l'Investitore-Contraente ottenga, al momento del rimborso, un ammontare inferiore all'investimento finanziario.**

Si rinvia alla Sez. B.1), Parte I del Prospetto d'offerta per le informazioni di dettaglio sulla struttura e sui rischi dell'investimento finanziario.

COSTI

TABELLA DELL'INVESTIMENTO FINANZIARIO

La seguente tabella, in relazione alla Classe di Premi Potenziali A, illustra l'incidenza dei costi sull'investimento finanziario riferita sia al momento della sottoscrizione sia all'orizzonte temporale d'investimento consigliato. Con riferimento al momento della sottoscrizione, il premio versato al netto dei costi delle coperture assicurative dei rischi demografici e delle spese di emissione qualora previste dal contratto rappresenta il capitale nominale; quest'ultima grandezza al netto dei costi di caricamento e di altri costi iniziali, e tenendo conto del bonus corrisposto, rappresenta il capitale investito.

Classe di Premi Potenziali A

Premio Unico Iniziale € 15.000,00 (premio unico minimo iniziale)

		MOMENTO DELLA SOTTOSCRIZIONE	ORIZZONTE TEMPORALE DI INVESTIMENTO CONSIGLIATO (VALORI SU BASE ANNUA)
VOCI DI COSTO			
A	Costi di caricamento	0%	0%
B	Commissioni di gestione		2,58%*
C	Costi delle garanzie e/o immunizzazione	0%	0%
D	Altri costi contestuali al versamento	0%	0%
E	Altri costi successivi al versamento		1,50%
F	Bonus e premi	0,10%	0%
G	Costi delle coperture assicurative	0%	0,09%
H	Spese di emissione	0%	0%
COMPONENTI DELL'INVESTIMENTO FINANZIARIO			
I	Premio Versato	100%	
L=I – (G + H)	Capitale Nominale	100%	
M=L-(A+C+D-F)	Capitale Investito	100,10%	

*La commissione di gestione è pari alla somma delle Spese di gestione del Contratto ponderata sull'orizzonte temporale d'investimento consigliato e della commissione annua massima applicata dalle

società di gestione sull'OICR. Si precisa che tale costo è stato calcolato al lordo della percentuale di utilità retrocessa dalla società di gestione dell'OICR e restituita dalla Società all'Investitore contraente ai sensi dell'articolo 5.4 lettera b) delle Condizioni contrattuali.

Avvertenza: la tabella dell'investimento finanziario rappresenta un'esemplificazione realizzata con riferimento ai soli costi la cui applicazione non è subordinata ad alcuna condizione. Per un'illustrazione completa di tutti i costi applicati si rinvia alla Sez. C), Parte I del Prospetto d'offerta.

DESCRIZIONE DEI COSTI

1.Costi direttamente a carico dell'Investitore-Contraente

1.1 Spese di Gestione del Contratto

Anni trascorsi dalla data di efficacia di ciascun Premio	Spese di Gestione del Contratto (% annuale)
Primi 5 anni	1,50%
Dal 6° anno in poi	0,60%

1.2 Commissione di mantenimento

Commissione di mantenimento (% annuale)
1,50%

1.3 Costo delle coperture assicurative

Per i primi 5 anni dalla data di efficacia di ciascun Premio (% annuale)	Dal 6° anno in poi dalla data di efficacia di ciascun Premio (% annuale)
0,20%	0,05%

I costi cui ai precedenti punti 1.1, 1.2 e 1.3 sono dedotti tramite cancellazione di Quote e sono calcolati sul controvalore di ciascuna tranche di premio in occasione di ciascuna ricorrenza mensile

1.4 Penalità di Riscatto Totale: le Penalità di Riscatto Totale partono da 4,20% e decrescono mensilmente fino a 0% di una percentuale pari a 0,07% per cinque anni. Sono applicate al controvalore di ogni Tranche di Premio e determinate in base al tempo trascorso dalla Data di Efficacia di ciascun Premio, fino alla data della relativa Richiesta di Riscatto.

1.5 Penalità di Riscatto Parziale: la presente proposta di investimento prevede per il caso di Riscatto Parziale le medesime penalità di riscatto previste per il Riscatto totale. E' trattenuto inoltre un **Costo amministrativo di Riscatto Parziale: pari a Euro 20,00 per ciascuna operazione, mentre il primo Riscatto Parziale richiesto entro ciascuna ricorrenza annuale di Contratto dall'Investitore–Contraente è gratuito.**

1.6 Costo Amministrativo di Switch: Euro 20,00 per ciascuna operazione effettuata. Entro ciascuna ricorrenza annuale i primi sei Switch richiesti dall'Investitore–Contraente sono gratuiti.

2.Oneri addebitati all'OICR

2.1.Commissione di gestione annua – Sull'OICR grava una commissione di gestione definita in misura massima pari al **1,75%** annua.

La commissione di gestione è calcolata quotidianamente sul patrimonio netto e contabilizzata mensilmente. Tale costo è da intendersi al lordo dell'eventuale percentuale di utilità retrocessa dalla società di gestione dell'OICR alla Società (vedi paragrafo 18.2 Parte I del presente Prospetto d'offerta) a sua volta restituita all'Investitore Contraente tramite erogazione del

	bonus mensile ai sensi dell'articolo 5.4 lettera b) delle Condizioni contrattuali. **2.2 Commissione di performance:** non presente

Si rinvia alla Sez. C), Parte I del Prospetto d'offerta per le informazioni di dettaglio sui costi, sulle agevolazioni e sul regime fiscale.

DATI PERIODICI

RENDIMENTO STORICO

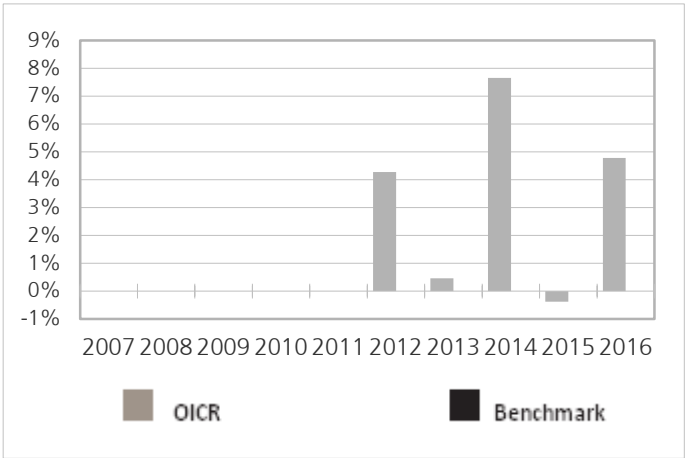

Il Rendimento dell'OICR non include i costi direttamente a carico dell'Investitore-Contraente
I Rendimenti passati non sono indicativi di quelli futuri.

TOTALE EXPENSE RATIO (TER)

Rapporto tra costi complessivi e patrimonio medio		
2014	**2015**	**2016**
1,81%	1,81%	1,81%

RETROCESSIONE AI DISTRIBUTORI

La quota parte del totale dei costi dell'investimento finanziario relativi alla presente proposta di'investimento che sarà retrocessa in media ai distributori in base a quanto stabilito dalle convenzioni di collocamento è pari al 42%.

Si rinvia alla Parte II del Prospetto d'offerta per le informazioni di dettaglio sui dati periodici.

INFORMAZIONI ULTERIORI

VALORIZZAZIONE DELL'INVESTIMENTO

Il Valore della Quota dell'OICR viene calcolato dalla società di gestione con cadenza giornaliera al netto di qualsiasi onere a carico dello stesso e viene pubblicato sul sito internet della Società all'indirizzo www.zurich-zla.it .

Avvertenza: La Scheda Sintetica del Prospetto d'offerta deve essere consegnata all'Investitore-Contraente, unitamente alle Condizioni di contratto, prima della sottoscrizione.
Data di deposito in Consob della parte "Informazioni Specifiche": 31/03/2017
Data di validità della parte "Informazioni Specifiche": 01/04/2017
db Advisory Multibrands - Pimco Euro Coupon Bond è offerto dal 01/04/2013

DICHIARAZIONE DI RESPONSABILITA'

L'Impresa di assicurazione Zurich Life Assurance plc si assume la responsabilità della veridicità e della completezza delle informazioni contenute nella presente Scheda Sintetica, nonché della loro coerenza e comprensibilità.

Il Rappresentante legale
Stefano Racco

SCHEDA SINTETICA INFORMAZIONI SPECIFICHE La parte "Informazioni Specifiche", da consegnare obbligatoriamente all'Investitore-Contraente prima della sottoscrizione, è volta ad illustrare le principali caratteristiche dell'OICR.	
INFORMAZIONI GENERALI SULL'INVESTIMENTO FINANZIARIO	
NOME	**Denominazione della proposta di investimento finanziario:** db Advisory Multibrands - PIMCO High Income Global Credit **Denominazione dell'OICR:** "db Advisory Multibrands - PIMCO High Income Global Credit - Classe LC" comparto di "db Advisory Multibrands" SICAV di diritto lussemburghese armonizzata ai sensi della direttiva 2009/65/CE **Domicilio:** Lussemburgo
GESTORE	Deutsche Asset Management S.A. **Soggetto cui è stata delegata la gestione:** PIMCO Deutschland GmbH
ALTRE INFORMAZIONI	**Codice della proposta di investimento finanziario** **IDB ZHNA** **Codice ISIN** LU0848428008 **Valuta di denominazione** EURO **Data inizio operatività** 08/03/2013 **Politica di distribuzione dei Proventi:** accumulazione dei proventi. La presente proposta di investimento prevede il versamento di un Premio Unico Iniziale di importo pari a 15.000 euro e si riferisce alla Classe di Premi Potenziali A e pertanto prevede, a partire dalla Data di Conclusione del Contratto, l'attribuzione di un Bonus d'Investimento pari allo 0,10% di ciascun premio versato. Il Bonus d'Investimento sarà ripartito secondo le percentuali d'investimento del Premio Unico, del Premio Unico Aggiuntivo o del Versamento Programmato tra i diversi OICR selezionati dall'Investitore Contraente. Si specifica che la Classe di Premi Potenziali B e C differiscono dalla Classe di Premi Potenziali A poiché non prevedono l'attribuzione del Bonus d'Investimento, determinano una differente applicazione delle Spese di Gestione del Contratto e della Commissione di Mantenimento e non prevedono l'applicazione delle Penalità di Riscatto. Si rimanda per i dettagli agli articoli 7.1, 11 e 12 delle Condizioni contrattuali. La finalità dell'OICR è quella di realizzare un incremento del capitale investito coerentemente con il profilo di rischio indicato e l'orizzonte temporale d'investimento consigliato.
STRUTTURA E RISCHI DELL'INVESTIMENTO FINANZIARIO	
TIPOLOGIA DI GESTIONE	**Tipologia di gestione:** flessibile **Obiettivo della gestione:** L'obiettivo dell'OICR è il conseguimento di una crescita del capitale nel lungo periodo insieme alla creazione di reddito corrente **La volatilità annua sottesa al grado di rischio dell'OICR tende ad assumere valori nell'intorno del 0,93%.**
ORIZZONTE TEMPORALE D'INVESTIMENTO CONSIGLIATO	20 anni Il dato sopra indicato si riferisce alla Classe di Premi Potenziali "A" e costituisce una stima prudenziale dell'orizzonte temporale d'investimento consigliato rispetto alla Classe di Premi Potenziali "B" e "C".
PROFILO DI RISCHIO	**Grado di rischio:** medio basso Il grado di rischio è calcolato secondo modelli quantitativi che forniscono una scala del livello di volatilità dei potenziali rendimenti della presente proposta d'investimento. Tale scala è descritta in termini qualitativi dai seguenti aggettivi: basso, medio-basso, medio, medio-alto, alto e molto-alto .
POLITICA DI INVESTIMENTO	**Categoria:** Obbligazionario Flessibile **Principali tipologie di strumenti finanziari e valuta di denominazione:** L'OICR investe in titoli obbligazionari di emittenti con sedi in tutto il monto, incluse le economie emergenti, obbligazioni e altri titoli obbligazionari emessi da stati a livello globale, dalle relative agenzie e dai relativi strumenti. L'OICR può inoltre investire in posizioni valutarie in posizioni valutarie in valuta straniera, mortgage-backed securities e altre asset-backed securities. **Area geografica di riferimento:** Globale **Categorie Emittenti e/o Settori Industriali:** non vi sono limitazioni in merito alle categorie di emittenti e/o ai settori industriali. **Operazioni in Strumenti Finanziari Derivati**: L'OICR può utilizzare in via ausiliaria diversi strumenti derivati a fini di copertura e gestione efficiente del portafoglio. Questi strumenti

	derivati possono includere, tra gli altri, opzioni, forward, futures, contratti futures su strumenti finanziari ed opzioni su tali contratti, contratti OTC negoziati privatamente su qualsiasi tipo di strumento finanziario, includendo swap, swap sul tasso di inflazione, swaption, constant maturity swaps, credit default swap La politica d'investimento dell'OICR potrebbe prevedere l'investimento in attivi non consentiti dalla normativa italiana in materia di assicurazione sulla vita
GARANZIE	**La Società non offre alcuna garanzia di rendimento minimo dell'investimento finanziario. Pertanto, per l'effetto dei rischi finanziari dell'investimento, vi è la possibilità che l'Investitore-Contraente ottenga, al momento del rimborso, un ammontare inferiore all'investimento finanziario.**

Si rinvia alla Sez. B.1), Parte I del Prospetto d'offerta per le informazioni di dettaglio sulla struttura e sui rischi dell'investimento finanziario.

COSTI

TABELLA DELL'INVESTIMENTO FINANZIARIO

La seguente tabella, in relazione alla Classe di Premi Potenziali A, illustra l'incidenza dei costi sull'investimento finanziario riferita sia al momento della sottoscrizione sia all'orizzonte temporale d'investimento consigliato. Con riferimento al momento della sottoscrizione, il premio versato al netto dei costi delle coperture assicurative dei rischi demografici e delle spese di emissione qualora previste dal contratto rappresenta il capitale nominale; quest'ultima grandezza al netto dei costi di caricamento e di altri costi iniziali, e tenendo conto del bonus corrisposto, rappresenta il capitale investito.

Classe di Premi Potenziali A

Premio Unico Iniziale € 15.000,00 (premio unico minimo iniziale)

		MOMENTO DELLA SOTTOSCRIZIONE	ORIZZONTE TEMPORALE DI INVESTIMENTO CONSIGLIATO (VALORI SU BASE ANNUA)
VOCI DI COSTO			
A	Costi di caricamento	0%	0%
B	Commissioni di gestione		2,58%*
C	Costi delle garanzie e/o immunizzazione	0%	0%
D	Altri costi contestuali al versamento	0%	0%
E	Altri costi successivi al versamento		1,50%
F	Bonus e premi	0,10%	0%
G	Costi delle coperture assicurative	0%	0,09%
H	Spese di emissione	0%	0%
COMPONENTI DELL'INVESTIMENTO FINANZIARIO			
I	Premio Versato	100%	
L=I – (G + H)	Capitale Nominale	100%	
M=L-(A+C+D-F)	Capitale Investito	100,10%	

*La commissione di gestione è pari alla somma delle Spese di gestione del Contratto ponderata sull'orizzonte temporale d'investimento consigliato e della commissione annua massima applicata dalle società di gestione sull'OICR. Si precisa che tale costo è stato calcolato al lordo della percentuale di utilità retrocessa dalla società di gestione dell'OICR e restituita dalla Società all'Investitore contraente ai sensi dell'articolo 5.4 lettera b) delle Condizioni contrattuali.

Avvertenza: la tabella dell'investimento finanziario rappresenta un'esemplificazione realizzata con riferimento ai soli costi la cui applicazione non è subordinata ad alcuna condizione. Per un'illustrazione completa di tutti i costi applicati si rinvia alla Sez. C), Parte I del Prospetto d'offerta.

DESCRIZIONE DEI COSTI

1.Costi direttamente a carico dell'Investitore-Contraente

1.1 Spese di Gestione del Contratto

Anni trascorsi dalla data di efficacia di ciascun Premio	Spese di Gestione del Contratto (% annuale)
Primi 5 anni	1,50%
Dal 6° anno in poi	0,60%

1.2 Commissione di mantenimento

Commissione di mantenimento (% annuale)
1,50%

1.3 Costo delle coperture assicurative

Per i primi 5 anni dalla data di efficacia di ciascun Premio (% annuale)	Dal 6° anno in poi dalla data di efficacia di ciascun Premio (% annuale)
0,20%	0,05%

I costi cui ai precedenti punti 1.1, 1.2 e 1.3 sono dedotti tramite cancellazione di Quote e sono calcolati sul controvalore di ciascuna tranche di premio in occasione di ciascuna ricorrenza mensile

1.4 Penalità di Riscatto Totale: le Penalità di Riscatto Totale partono da 4,20% e decrescono mensilmente fino a 0% di una percentuale pari a 0,07% per cinque anni. Sono applicate al controvalore di ogni Tranche di Premio e determinate in base al tempo trascorso dalla Data di Efficacia di ciascun Premio, fino alla data della relativa Richiesta di Riscatto.

1.5 Penalità di Riscatto Parziale: la presente proposta di investimento prevede per il caso di Riscatto Parziale le medesime penalità di riscatto previste per il Riscatto totale. E' trattenuto inoltre un **Costo amministrativo di Riscatto Parziale: pari a Euro 20,00 per ciascuna operazione, mentre il primo Riscatto Parziale richiesto entro ciascuna ricorrenza annuale di Contratto dall'Investitore–Contraente è gratuito.**

1.6 Costo Amministrativo di Switch: Euro 20,00 per ciascuna operazione effettuata. Entro ciascuna ricorrenza annuale i primi sei Switch richiesti dall'Investitore–Contraente sono gratuiti.

2.Oneri addebitati all'OICR

2.1.Commissione di gestione annua – Sull'OICR grava una commissione di gestione definita in misura massima pari al **1,75%** annua.

La commissione di gestione è calcolata quotidianamente sul patrimonio netto e contabilizzata mensilmente. Tale costo è da intendersi al lordo dell'eventuale percentuale di utilità retrocessa dalla società di gestione dell'OICR alla Società (vedi paragrafo 18.2 Parte I del presente Prospetto d'offerta) a sua volta restituita all'Investitore Contraente tramite erogazione del bonus mensile ai sensi dell'articolo 5.4 lettera b) delle Condizioni contrattuali.

2.2 Commissione di performance: non presente

Si rinvia alla Sez. C), Parte I del Prospetto d'offerta per le informazioni di dettaglio sui costi, sulle agevolazioni e sul regime fiscale.

DATI PERIODICI

RENDIMENTO

STORICO

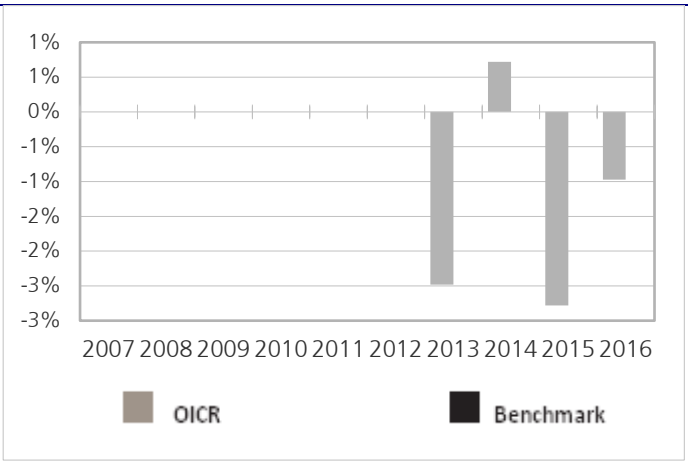

Il Rendimento dell'OICR non include i costi direttamente a carico dell'Investitore-Contraente
I Rendimenti passati non sono indicativi di quelli futuri.

TOTALE EXPENSE RATIO (TER)

Rapporto tra costi complessivi e patrimonio medio		
2014	**2015**	**2016**
1,93%	2,12%	1,97%

RETROCESSIONE AI DISTRIBUTORI

La quota parte del totale dei costi dell'investimento finanziario relativi alla presente proposta di'investimento che sarà retrocessa in media ai distributori in base a quanto stabilito dalle convenzioni di collocamento è pari al 42%.

Si rinvia alla Parte II del Prospetto d'offerta per le informazioni di dettaglio sui dati periodici.

INFORMAZIONI ULTERIORI

VALORIZZAZIONE DELL'INVESTIMENTO

Il Valore della Quota dell'OICR viene calcolato dalla società di gestione con cadenza giornaliera al netto di qualsiasi onere a carico dello stesso e viene pubblicato sul sito internet della Società all'indirizzo www.zurich-zla.it .

Avvertenza: La Scheda Sintetica del Prospetto d'offerta deve essere consegnata all'Investitore-Contraente, unitamente alle Condizioni di contratto, prima della sottoscrizione.
Data di deposito in Consob della parte "Informazioni Specifiche": 31/03/2017
Data di validità della parte "Informazioni Specifiche": 01/04/2017
db Advisory Multibrands - PIMCO High Income Global Credit è offerto dal 01/04/2014

DICHIARAZIONE DI RESPONSABILITA'

L'Impresa di assicurazione Zurich Life Assurance plc si assume la responsabilità della veridicità e della completezza delle informazioni contenute nella presente Scheda Sintetica, nonché della loro coerenza e comprensibilità.

Il Rappresentante legale
Stefano Racco

SCHEDA SINTETICA INFORMAZIONI SPECIFICHE La parte "Informazioni Specifiche", da consegnare obbligatoriamente all'Investitore-Contraente prima della sottoscrizione, è volta ad illustrare le principali caratteristiche dell'OICR.	
INFORMAZIONI GENERALI SULL'INVESTIMENTO FINANZIARIO	
NOME	**Denominazione della proposta di investimento finanziario:** Deutsche Invest China Bond **Denominazione dell'OICR:** "Deutsche Invest I China Bond - Classe FC Hdg" - SICAV multicomparto di diritto lussemburghese, armonizzata ai sensi della direttiva 2009/65/CE **Domicilio:** Lussemburgo
GESTORE	Deutsche Asset Management S.A. **Soggetto cui è stata delegata la gestione:** Harvest Global Investments Limited
ALTRE INFORMAZIONI	**Codice della proposta di investimento finanziario** **IDB ZHQA** **Codice ISIN** LU0632808951 **Valuta di denominazione** EURO **Data inizio operatività** 16/08/2011 **Politica di distribuzione dei Proventi:** accumulazione dei proventi. La presente proposta di investimento prevede il versamento di un Premio Unico Iniziale di importo pari a 15.000 euro e si riferisce alla Classe di Premi Potenziali A e pertanto prevede, a partire dalla Data di Conclusione del Contratto, l'attribuzione di un Bonus d'Investimento pari allo 0,10% di ciascun premio versato. Il Bonus d'Investimento sarà ripartito secondo le percentuali d'investimento del Premio Unico, del Premio Unico Aggiuntivo o del Versamento Programmato tra i diversi OICR selezionati dall'Investitore Contraente. Si specifica che la Classe di Premi Potenziali B e C differiscono dalla Classe di Premi Potenziali A poiché non prevedono l'attribuzione del Bonus d'Investimento, determinano una differente applicazione delle Spese di Gestione del Contratto e della Commissione di Mantenimento e non prevedono l'applicazione delle Penalità di Riscatto. Si rimanda per i dettagli agli articoli 7.1, 11 e 12 delle Condizioni contrattuali. La finalità dell'OICR è quella di realizzare un incremento del capitale investito coerentemente con il profilo di rischio indicato e l'orizzonte temporale d'investimento consigliato.
STRUTTURA E RISCHI DELL'INVESTIMENTO FINANZIARIO	
TIPOLOGIA DI GESTIONE	**Tipologia di gestione:** flessibile **Obiettivo della gestione:** L'obiettivo dell'OICR è il conseguimento di un incremento di valore duraturo. **La volatilità annua sottesa al grado di rischio dell'OICR tende ad assumere valori nell'intorno del 4,76%.**
ORIZZONTE TEMPORALE D'INVESTIMENTO CONSIGLIATO	20 anni Il dato sopra indicato si riferisce alla Classe di Premi Potenziali "A" e costituisce una stima prudenziale dell'orizzonte temporale d'investimento consigliato rispetto alla Classe di Premi Potenziali "B" e "C".
PROFILO DI RISCHIO	**Grado di rischio:** medio alto Il grado di rischio è calcolato secondo modelli quantitativi che forniscono una scala del livello di volatilità dei potenziali rendimenti della presente proposta d'investimento. Tale scala è descritta in termini qualitativi dai seguenti aggettivi: basso, medio-basso, medio, medio-alto, alto e molto-alto .
POLITICA DI INVESTIMENTO	**Categoria:** Obbligazionario Asiatico **Principali tipologie di strumenti finanziari e valuta di denominazione:** L'OICR investe il proprio patrimonio principalmente in titoli di stato di emittenti cinesi e internazionali, denominati in Renminbi o soggetti a copertura valutaria nei confronti della suddetta valuta, nonché in depositi esigibili ogni giorno. Gli investimenti in titoli denominati in Renminbi verranno effettuati mediante mercati offshore per il Renminbi nonché il mercato onshore cinese. **Area geografica di riferimento:** Cina **Categorie Emittenti e/o Settori Industriali:** non vi sono limitazioni in merito alle categorie di emittenti e/o ai settori industriali. **Operazioni in Strumenti Finanziari Derivati**: L'OICR può utilizzare diversi strumenti derivati a fini di copertura e gestione efficiente del portafoglio. Questi strumenti derivati possono includere, tra gli altri, opzioni, forward, futures, contratti futures su strumenti finanziari ed

	opzioni su tali contratti, contratti OTC negoziati privatamente su qualsiasi tipo di strumento finanziario, includendo swap, swap sul tasso di inflazione, swaption, constant maturity swaps, credit default swap. Il gestore ha una considerevole libertà di utilizzare la leva finanziaria e o strumenti finanziari derivati nella gestione dell'OICR. Pertanto l'Investitore Contraente deve valutare attentamente la natura della strategia d'investimento dell'OICR e comprenderne i rischi La politica d'investimento dell'OICR potrebbe prevedere l'investimento in attivi non consentiti dalla normativa italiana in materia di assicurazione sulla vita
GARANZIE	**La Società non offre alcuna garanzia di rendimento minimo dell'investimento finanziario. Pertanto, per l'effetto dei rischi finanziari dell'investimento, vi è la possibilità che l'Investitore-Contraente ottenga, al momento del rimborso, un ammontare inferiore all'investimento finanziario.**

Si rinvia alla Sez. B.1), Parte I del Prospetto d'offerta per le informazioni di dettaglio sulla struttura e sui rischi dell'investimento finanziario.

COSTI

TABELLA DELL'INVESTIMENTO FINANZIARIO

La seguente tabella, in relazione alla Classe di Premi Potenziali A, illustra l'incidenza dei costi sull'investimento finanziario riferita sia al momento della sottoscrizione sia all'orizzonte temporale d'investimento consigliato. Con riferimento al momento della sottoscrizione, il premio versato al netto dei costi delle coperture assicurative dei rischi demografici e delle spese di emissione qualora previste dal contratto rappresenta il capitale nominale; quest'ultima grandezza al netto dei costi di caricamento e di altri costi iniziali, e tenendo conto del bonus corrisposto, rappresenta il capitale investito.

Classe di Premi Potenziali A

Premio Unico Iniziale € 15.000,00 (premio unico minimo iniziale)

		MOMENTO DELLA SOTTOSCRIZIONE	ORIZZONTE TEMPORALE DI INVESTIMENTO CONSIGLIATO (VALORI SU BASE ANNUA)
VOCI DI COSTO			
A	Costi di caricamento	0%	0%
B	Commissioni di gestione		1,43%*
C	Costi delle garanzie e/o immunizzazione	0%	0%
D	Altri costi contestuali al versamento	0%	0%
E	Altri costi successivi al versamento		1,50%
F	Bonus e premi	0,10%	0%
G	Costi delle coperture assicurative	0%	0,09%
H	Spese di emissione	0%	0%
COMPONENTI DELL'INVESTIMENTO FINANZIARIO			
I	Premio Versato	100%	
L=I – (G + H)	Capitale Nominale	100%	
M=L-(A+C+D-F)	Capitale Investito	100,10%	

*La commissione di gestione è pari alla somma delle Spese di gestione del Contratto ponderata sull'orizzonte temporale d'investimento consigliato e della commissione annua massima applicata dalle società di gestione sull'OICR. Si precisa che tale costo è stato calcolato al lordo della percentuale di utilità retrocessa dalla società di gestione dell'OICR e restituita dalla Società all'Investitore contraente ai sensi dell'articolo 5.4 lettera b) delle Condizioni contrattuali.

Avvertenza: la tabella dell'investimento finanziario rappresenta un'esemplificazione realizzata con riferimento ai soli costi la cui applicazione non è subordinata ad alcuna

	condizione. Per un'illustrazione completa di tutti i costi applicati si rinvia alla Sez. C), Parte I del Prospetto d'offerta.
DESCRIZIONE DEI COSTI	**1.Costi direttamente a carico dell'Investitore-Contraente** **1.1 Spese di Gestione del Contratto**

Anni trascorsi dalla data di efficacia di ciascun Premio	Spese di Gestione del Contratto (% annuale)
Primi 5 anni	1,50%
Dal 6° anno in poi	0,60%

1.2 Commissione di mantenimento

Commissione di mantenimento (% annuale)
1,50%

1.3 Costo delle coperture assicurative

Per i primi 5 anni dalla data di efficacia di ciascun Premio (% annuale)	Dal 6° anno in poi dalla data di efficacia di ciascun Premio (% annuale)
0,20%	0,05%

I costi cui ai precedenti punti 1.1, 1.2 e 1.3 sono dedotti tramite cancellazione di Quote e sono calcolati sul controvalore di ciascuna tranche di premio in occasione di ciascuna ricorrenza mensile

1.4 Penalità di Riscatto Totale: le Penalità di Riscatto Totale partono da 4,20% e decrescono mensilmente fino a 0% di una percentuale pari a 0,07% per cinque anni. Sono applicate al controvalore di ogni Tranche di Premio e determinate in base al tempo trascorso dalla Data di Efficacia di ciascun Premio, fino alla data della relativa Richiesta di Riscatto.

1.5 Penalità di Riscatto Parziale: la presente proposta di investimento prevede per il caso di Riscatto Parziale le medesime penalità di riscatto previste per il Riscatto totale. E' trattenuto inoltre un **Costo amministrativo di Riscatto Parziale: pari a Euro 20,00 per ciascuna operazione, mentre il primo Riscatto Parziale richiesto entro ciascuna ricorrenza annuale di Contratto dall'Investitore–Contraente è gratuito.**

1.6 Costo Amministrativo di Switch: Euro 20,00 per ciascuna operazione effettuata. Entro ciascuna ricorrenza annuale i primi sei Switch richiesti dall'Investitore–Contraente sono gratuiti.

2.Oneri addebitati all'OICR
2.1.Commissione di gestione annua – Sull'OICR grava una commissione di gestione definita in misura massima pari al **0,60%** annua.
La commissione di gestione è calcolata quotidianamente sul patrimonio netto e contabilizzata mensilmente. Tale costo è da intendersi al lordo dell'eventuale percentuale di utilità retrocessa dalla società di gestione dell'OICR alla Società (vedi paragrafo 18.2 Parte I del presente Prospetto d'offerta) a sua volta restituita all'Investitore Contraente tramite erogazione del bonus mensile ai sensi dell'articolo 5.4 lettera b) delle Condizioni contrattuali.
2.2 Commissione di performance: non presente

Si rinvia alla Sez. C), Parte I del Prospetto d'offerta per le informazioni di dettaglio sui costi, sulle agevolazioni e sul regime fiscale.

DATI PERIODICI

RENDIMENTO STORICO

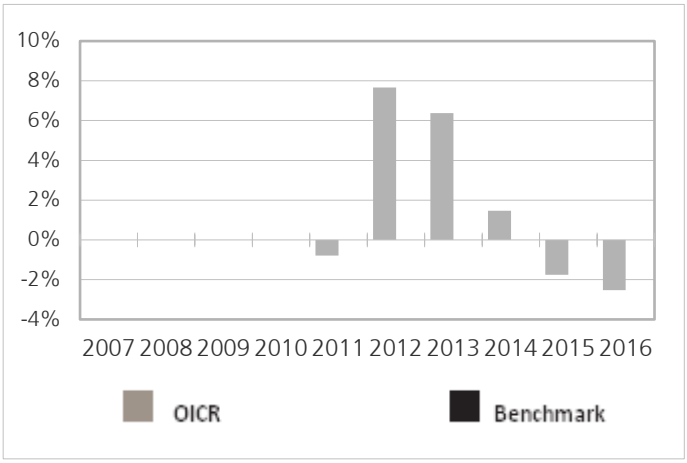

Il Rendimento dell'OICR non include i costi direttamente a carico dell'Investitore-Contraente
I Rendimenti passati non sono indicativi di quelli futuri.

TOTALE EXPENSE RATIO (TER)

Rapporto tra costi complessivi e patrimonio medio		
2014	**2015**	**2016**
0,71%	0,70%	0,73%

RETROCESSIONE AI DISTRIBUTORI

La quota parte del totale dei costi dell'investimento finanziario relativi alla presente proposta di'investimento che sarà retrocessa in media ai distributori in base a quanto stabilito dalle convenzioni di collocamento è pari al 58%.

Si rinvia alla Parte II del Prospetto d'offerta per le informazioni di dettaglio sui dati periodici.

INFORMAZIONI ULTERIORI

VALORIZZAZIONE DELL'INVESTIMENTO

Il Valore della Quota dell'OICR viene calcolato dalla società di gestione con cadenza giornaliera al netto di qualsiasi onere a carico dello stesso e viene pubblicato sul sito internet della Società all'indirizzo www.zurich-zla.it .

Avvertenza: La Scheda Sintetica del Prospetto d'offerta deve essere consegnata all'Investitore-Contraente, unitamente alle Condizioni di contratto, prima della sottoscrizione.
Data di deposito in Consob della parte "Informazioni Specifiche": 31/03/2017
Data di validità della parte "Informazioni Specifiche": 01/04/2017
Deutsche Invest China Bond è offerto dal 01/04/2014

DICHIARAZIONE DI RESPONSABILITA'

L'Impresa di assicurazione Zurich Life Assurance plc si assume la responsabilità della veridicità e della completezza delle informazioni contenute nella presente Scheda Sintetica, nonché della loro coerenza e comprensibilità.

Il Rappresentante legale
Stefano Racco

SCHEDA SINTETICA INFORMAZIONI SPECIFICHE La parte "Informazioni Specifiche", da consegnare obbligatoriamente all'Investitore-Contraente prima della sottoscrizione, è volta ad illustrare le principali caratteristiche dell'OICR.	
INFORMAZIONI GENERALI SULL'INVESTIMENTO FINANZIARIO	
NOME	**Denominazione della proposta di investimento finanziario:** Deutsche Invest Convertibles **Denominazione dell'OICR:** "Deutsche Invest Convertibles - Classe LC (Acc) comparto di "Deutsche Invest I"- SICAV di diritto lussemburghese, armonizzata ai sensi della direttiva 2009/65/CE. **Domicilio:** Lussemburgo
GESTORE	Deutsche Asset Management S.A. **Soggetto cui è stata delegata la gestione:** Deutsche Asset & Wealth Management Investment GmbH, Germania
ALTRE INFORMAZIONI	**Codice della proposta di investimento finanziario** **IDB ZAHA** **Codice ISIN** LU0179219752 **Valuta di denominazione** EURO **Data inizio operatività dell'OICR** 12/01/2004 **Politica di distribuzione dei Proventi:** accumulazione dei proventi. La presente proposta di investimento prevede il versamento di un Premio Unico Iniziale di importo pari a 15.000 euro e si riferisce alla Classe di Premi Potenziali A e pertanto prevede, a partire dalla Data di Conclusione del Contratto, l'attribuzione di un Bonus d'Investimento pari allo 0,10% di ciascun premio versato. Il Bonus d'Investimento sarà ripartito secondo le percentuali d'investimento del Premio Unico, del Premio Unico Aggiuntivo o del Versamento Programmato tra i diversi OICR selezionati dall'Investitore Contraente. Si specifica che la Classe di Premi Potenziali B e C differiscono dalla Classe di Premi Potenziali A poiché non prevedono l'attribuzione del Bonus d'Investimento, determinano una differente applicazione delle Spese di Gestione del Contratto e della Commissione di Mantenimento e non prevedono l'applicazione delle Penalità di Riscatto. Si rimanda per i dettagli agli articoli 7.1, 11 e 12 delle Condizioni contrattuali. La finalità dell'OICR è quella di realizzare un incremento del capitale investito coerentemente con il profilo di rischio indicato e l'orizzonte temporale d'investimento consigliato.
STRUTTURA E RISCHI DELL'INVESTIMENTO FINANZIARIO	
TIPOLOGIA DI GESTIONE	**Tipologia di gestione:** a benchmark **Stile di gestione:** attivo **Benchmark di riferimento:** Merrill Lynch Global 300 Convertible (EUR Hedged) **Obiettivo della gestione:** L'obiettivo dell'OICR è conseguire un rendimento in euro superiore alla media.
ORIZZONTE TEMPORALE D'INVESTIMENTO CONSIGLIATO	20 anni Il dato sopra indicato si riferisce alla Classe di Premi Potenziali "A" e costituisce una stima prudenziale dell'orizzonte temporale d'investimento consigliato rispetto alla Classe di Premi Potenziali "B" e "C".
PROFILO DI RISCHIO	**Grado di rischio:** medio Il grado di rischio è calcolato secondo modelli quantitativi che forniscono una scala del livello di volatilità dei potenziali rendimenti della presente proposta d'investimento. Tale scala è descritta in termini qualitativi dai seguenti aggettivi: basso, medio-basso, medio, medio-alto, alto e molto-alto. **Scostamento dal benchmark:** rilevante Lo scostamento dal benchmark indica la differenza prevista tra i rendimenti dell'investimento rispetto a quelli del rispettivo indice di riferimento. Maggiore è lo scostamento, più ampia è la libertà di scelta del gestore nel selezionare attività finanziarie diverse da quelle che compongono il benchmark. Tale contributo in caso di stile di gestione attivo rispetto al benchmark è indicato in termini descrittivi secondo una classificazione crescente (contenuto, significativo, rilevante).
POLITICA DI INVESTIMENTO	**Categoria:** Obbligazionario **Principali tipologie di strumenti finanziari e valuta di denominazione:** Almeno il 70% del patrimonio dell'OICR viene investito in obbligazioni convertibili, obbligazioni cum warrant e strumenti convertibili assimilabili di emittenti nazionali ed esteri. Il restante 30% del patrimonio

	dell'OICR può essere investito in titoli non convertibili a tasso fisso e variabile e in azioni, warrant su azioni e certificati di partecipazione. La quota destinata ad azioni, warrant su azioni e certificati di partecipazione non deve superare complessivamente il 10% del patrimonio. In relazione ai rischi di credito, l'OICR puo utilizzare anche strumenti derivati come ad esempio i credit default swap. Questi strumenti possono essere adottati sia per il trasferimento del rischio di credito a uno dei contraenti, sia per l'assunzione di rischi creditizi aggiuntivi. L'OICR potrà investire fino al 5% del patrimonio in OICR, armonizzati e non.Il gestore fornisce una copertura contro il rischio valutario nei confronti dell'euro nel portafoglio. **Area geografica di riferimento:** Globale **Categorie Emittenti e/o Settori Industriali:** Non vi sono limitazioni in merito alle categorie di emittenti e/o settori industriali. L'OICR può, quindi, investire in azioni e strumenti che tendono a sfruttare tutte le possibili opportunità di mercato. **Operazioni in Strumenti Finanziari Derivati**: Coerentemente con il grado di rischio ed in aderenza alle specifiche limitazioni del presente OICR, il gestore ha la facoltà di utilizzare strumenti finanziari derivati ai fini di copertura e investimento secondo quanto indicato nel prospetto dell'OICR. La politica d'investimento dell'OICR potrebbe prevedere l'investimento in attivi non consentiti dalla normativa italiana in materia di assicurazione sulla vita.
GARANZIE	**La Società non offre alcuna garanzia di rendimento minimo dell'investimento finanziario. Pertanto, per l'effetto dei rischi finanziari dell'investimento, vi è la possibilità che l'Investitore-Contraente ottenga, al momento del rimborso, un ammontare inferiore all'investimento finanziario.**

Si rinvia alla Sez. B.1), Parte I del Prospetto d'offerta per le informazioni di dettaglio sulla struttura e sui rischi dell'investimento finanziario.

COSTI

TABELLA DELL'INVESTIMENTO FINANZIARIO

La seguente tabella, in relazione alla Classe di Premi Potenziali A, illustra l'incidenza dei costi sull'investimento finanziario riferita sia al momento della sottoscrizione sia all'orizzonte temporale d'investimento consigliato. Con riferimento al momento della sottoscrizione, il premio versato al netto dei costi delle coperture assicurative dei rischi demografici e delle spese di emissione qualora previste dal contratto rappresenta il capitale nominale; quest'ultima grandezza al netto dei costi di caricamento e di altri costi iniziali, e tenendo conto del bonus corrisposto, rappresenta il capitale investito.

Classe di Premi Potenziali A

Premio Unico Iniziale € 15.000,00 (premio unico minimo iniziale)

		MOMENTO DELLA SOTTOSCRIZIONE	ORIZZONTE TEMPORALE DI INVESTIMENTO CONSIGLIATO (VALORI SU BASE ANNUA)
VOCI DI COSTO			
A	Costi di caricamento	0%	0%
B	Commissioni di gestione		2,03%*
C	Costi delle garanzie e/o immunizzazione	0%	0%
D	Altri costi contestuali al versamento	0%	0%
E	Altri costi successivi al versamento		1,50%
F	Bonus e premi	0,10%	0%
G	Costi coperture assicurative	0%	0,09%
H	Spese di emissione	0%	0%
COMPONENTI DELL'INVESTIMENTO FINANZIARIO			
I	Premio Versato	100%	
L=I – (G + H)	Capitale Nominale	100%	
M=L-(A+C+D-F)	Capitale Investito	100,10%	

*La commissione di gestione è pari alla somma delle Spese di Gestione del Contratto, ponderate

sull'orizzonte temporale d'investimento consigliato e della Commissione di gestione massima applicata dalla società di gestione sull'OICR. Si precisa che tale costo è stato calcolato al lordo della percentuale di utilità retrocessa dalla società di gestione dell'OICR e restituita dalla Società all'Investitore contraente ai sensi dell'articolo 5.4 lettera b) delle Condizioni contrattuali.

Avvertenza: la tabella dell'investimento finanziario rappresenta un'esemplificazione realizzata con riferimento ai soli costi la cui applicazione non è subordinata ad alcuna condizione. Per un'illustrazione completa di tutti i costi applicati si rinvia alla Sez. C), Parte I del Prospetto d'offerta.

DESCRIZIONE DEI COSTI

1.Costi direttamente a carico dell'Investitore-Contraente

1.1 Spese di Gestione del Contratto

Anni trascorsi dalla data di efficacia di ciascun Premio	Spese di Gestione del Contratto (% annuale)
Primi 5 anni	1,50%
Dal 6° anno in poi	0,60%

1.2 Commissione di mantenimento

Commissione di mantenimento (% annuale)
1,50%

1.3 Costo delle coperture assicurative

Per i primi 5 anni dalla data di efficacia di ciascun Premio (% annuale)	Dal 6° anno in poi dalla data di efficacia di ciascun Premio (% annuale)
0,20%	0,05%

I costi cui ai precedenti punti 1.1, 1.2 e 1.3 sono dedotti tramite cancellazione di Quote e sono calcolati sul controvalore di ciascuna tranche di premio in occasione di ciascuna ricorrenza mensile

1.4 Penalità di Riscatto Totale: le Penalità di Riscatto Totale partono da 4,20% e decrescono mensilmente fino a 0% di una percentuale pari a 0,07% per cinque anni. Sono applicate al controvalore di ogni Tranche di Premio e determinate in base al tempo trascorso dalla Data di Efficacia di ciascun Premio, fino alla data della relativa Richiesta di Riscatto.

1.5 Penalità di Riscatto Parziale: la presente proposta di investimento prevede per il caso di Riscatto Parziale le medesime penalità di riscatto previste per il Riscatto totale. E' trattenuto inoltre un **Costo amministrativo di Riscatto Parziale**: pari a Euro 20,00 per ciascuna operazione, mentre il primo Riscatto Parziale richiesto entro ciascuna ricorrenza annuale di Contratto dall'Investitore–Contraente è gratuito.

1.6 Costo Amministrativo di Switch: Euro 20,00 per ciascuna operazione effettuata. Entro ciascuna ricorrenza annuale i primi sei Switch richiesti dall'Investitore–Contraente sono gratuiti.

2. Oneri addebitati all'OICR

2.1 Commissione di gestione annua applicata dalla società di gestione dell'OICR – Sull'OICR grava una commissione di gestione definita in misura massima pari allo **1,20%** annuo.
Tale costo è da intendersi al lordo dell'eventuale percentuale di utilità retrocessa dalla società di gestione dell'OICR alla Società (vedi paragrafo 18.2 Parte I del presente Prospetto d'offerta) a sua volta restituita all'Investitore Contraente ai sensi dell'articolo 5.4 lettera b) delle Condizioni contrattuali.

	2.2 Commissione di performance: non presente

Si rinvia alla Sez. C), Parte I del Prospetto d'offerta per le informazioni di dettaglio sui costi, sulle agevolazioni e sul regime fiscale.

DATI PERIODICI

RENDIMENTO STORICO

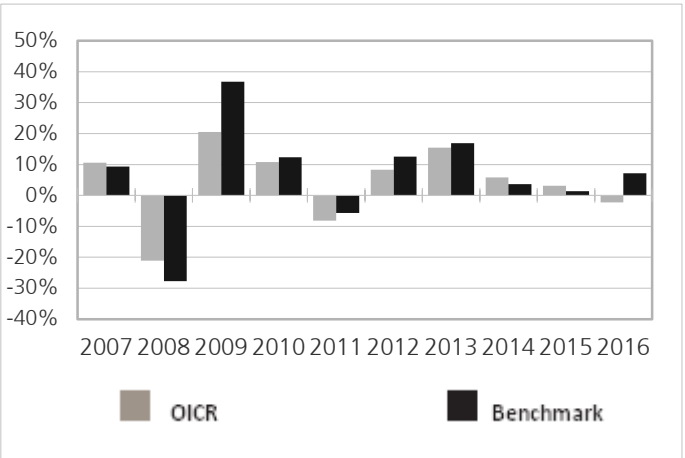

Il Rendimento dell'OICR non include i costi a carico dell'Investitore-Contraente
I Rendimenti passati non sono indicativi di quelli futuri.

TOTALE EXPENSE RATIO (TER)

Rapporto tra costi complessivi e patrimonio medio		
2014	**2015**	**2016**
1,28%	1,28%	n.d.

RETROCESSIONE AI DISTRIBUTORI

La quota parte del totale dei costi dell'investimento finanziario relativi alla presente proposta di'investimento che sarà retrocessa in media ai distributori in base a quanto stabilito dalle convenzioni di collocamento è pari al 48%.

Si rinvia alla Parte II del Prospetto d'offerta per le informazioni di dettaglio sui dati periodici.

INFORMAZIONI ULTERIORI

VALORIZZAZIONE DELL'INVESTIMENTO

Il Valore della Quota dell'OICR viene calcolato dalla società di gestione con cadenza giornaliera al netto di qualsiasi onere a carico dello stesso e viene pubblicato sul sito internet della Società all'indirizzo www.zurich-zla.it ..

Avvertenza: La Scheda Sintetica del Prospetto d'offerta deve essere consegnata all'Investitore-Contraente, unitamente alle Condizioni di contratto, prima della sottoscrizione.
Data di deposito in Consob della parte "Informazioni Specifiche": 31/03/2017
Data di validità della parte "Informazioni Specifiche": 01/04/2017
Deutsche Invest Convertibles è offerto dal 07/10/2011

DICHIARAZIONE DI RESPONSABILITA'

L'Impresa di assicurazione Zurich Life Assurance plc si assume la responsabilità della veridicità e della completezza delle informazioni contenute nella presente Scheda Sintetica, nonché della loro coerenza e comprensibilità.

Il Rappresentante legale
Stefano Racco

SCHEDA SINTETICA INFORMAZIONI SPECIFICHE La parte "Informazioni Specifiche", da consegnare obbligatoriamente all'Investitore-Contraente prima della sottoscrizione, è volta ad illustrare le principali caratteristiche dell'OICR.	
INFORMAZIONI GENERALI SULL'INVESTIMENTO FINANZIARIO	
NOME	**Denominazione della proposta di investimento finanziario:** Deutsche Invest Euro Bonds **Denominazione dell'OICR:** "Deutsche Invest Euro Bonds (Short) - Classe LC Acc"comparto di "Deutsche Invest" - SICAV multicomparto di diritto lussemburghese, armonizzata ai sensi della direttiva 2009/65/CE **Domicilio:** Lussemburgo
GESTORE	Deutsche Asset Management S.A. **Soggetto cui è stata delegata la gestione:** non presente
ALTRE INFORMAZIONI	**Codice della proposta di investimento finanziario** **IDB ZAGA** **Codice ISIN** LU0145655824 **Valuta di denominazione** EURO **Data inizio operatività dell'OICR** 03/06/2002 **Politica di distribuzione dei Proventi:** accumulazione dei proventi. La presente proposta di investimento prevede il versamento di un Premio Unico Iniziale di importo pari a 15.000 euro e si riferisce alla Classe di Premi Potenziali A e pertanto prevede, a partire dalla Data di Conclusione del Contratto, l'attribuzione di un Bonus d'Investimento pari allo 0,10% di ciascun premio versato. Il Bonus d'Investimento sarà ripartito secondo le percentuali d'investimento del Premio Unico, del Premio Unico Aggiuntivo o del Versamento Programmato tra i diversi OICR selezionati dall'Investitore Contraente. Si specifica che la Classe di Premi Potenziali B e C differiscono dalla Classe di Premi Potenziali A poiché non prevedono l'attribuzione del Bonus d'Investimento, determinano una differente applicazione delle Spese di Gestione del Contratto e della Commissione di Mantenimento e non prevedono l'applicazione delle Penalità di Riscatto. Si rimanda per i dettagli agli articoli 7.1, 11 e 12 delle Condizioni contrattuali. La finalità dell'OICR è quella di realizzare un incremento del capitale investito coerentemente con il profilo di rischio indicato e l'orizzonte temporale d'investimento consigliato.
STRUTTURA E RISCHI DELL'INVESTIMENTO FINANZIARIO	
TIPOLOGIA DI GESTIONE	**Tipologia di gestione:** a benchmark **Stile di gestione:** attivo **Benchmark di riferimento:** iBoxx Eur Overall (1-3YR) **Obiettivo della gestione:** L'obiettivo della politica d'investimento dell'OICR è il conseguimento di un incremento di valore duraturo rispetto al benchmark.
ORIZZONTE TEMPORALE D'INVESTIMENTO CONSIGLIATO	20 anni Il dato sopra indicato si riferisce alla Classe di Premi Potenziali "A" e costituisce una stima prudenziale dell'orizzonte temporale d'investimento consigliato rispetto alla Classe di Premi Potenziali "B" e "C".
PROFILO DI RISCHIO	**Grado di rischio:** basso Il grado di rischio è calcolato secondo modelli quantitativi che forniscono una scala del livello di volatilità dei potenziali rendimenti della presente proposta d'investimento. Tale scala è descritta in termini qualitativi dai seguenti aggettivi: basso, medio-basso, medio, medio-alto, alto e molto-alto. **Scostamento dal benchmark:** contenuto Lo scostamento dal benchmark indica la differenza prevista tra i rendimenti dell'investimento rispetto a quelli del rispettivo indice di riferimento. Maggiore è lo scostamento, più ampia è la libertà di scelta del gestore nel selezionare attività finanziarie diverse da quelle che compongono il benchmark. Tale contributo in caso di stile di gestione attivo rispetto al benchmark è indicato in termini descrittivi secondo una classificazione crescente (contenuto, significativo, rilevante).
POLITICA DI INVESTIMENTO	**Categoria:** Obbligazionario **Principali tipologie di strumenti finanziari e valuta di denominazione:** L'OICR potrà acquisire titoli obbligazionari, obbligazioni convertibili, obbligazioni legate a warrant, certificati di partecipazione e godimento, azioni e warrant su azioni.

	Almeno il 70% del patrimonio del comparto sarà investito in titoli obbligazionari denominati in euro con scadenza a breve termine, negoziati su borse valori o su altri mercati regolamentati, regolarmente operativi, riconosciuti e aperti al pubblico in un paese membro dell'Organizzazione per la cooperazione e lo sviluppo economico (OCSE). L'espressione "a breve termine" si riferisce alla scadenza residua o a una durata del tasso fisso degli investimenti variabile da zero a tre anni. Non oltre il 25% del patrimonio del comparto potrà essere investito in obbligazioni convertibili e obbligazioni legate a warrant; non più del 10% del patrimonio potrà essere investito in certificati di partecipazione e godimento, azioni e warrant su azioni. Fino a un massimo del 30% del patrimonio totale del comparto potrà essere investito in titoli di debito o diversi di altri paesi che non soddisfano i suddetti criteri. L'OICR non investirà in CoCo. Il patrimonio dell'OICR potrà inoltre essere investito in qualsiasi altro valore patrimoniale ammesso. **Area geografica di riferimento:** Paesi OCSE **Categorie Emittenti e/o Settori Industriali:** non vi sono limitazioni in merito alle categorie di emittenti e/o settori industriali. L'OICR può, quindi, investire in obbligazioni e strumenti che tendono a sfruttare tutte le possibili opportunità di mercato. **Operazioni in Strumenti Finanziari Derivati**: Coerentemente con il grado di rischio dell'OICR, possono essere utilizzati strumenti finanziari derivati - ad esempio credit default swap (CDS) per finalità di gestione efficiente del portafoglio e per finalità di copertura nonché per trasferire il rischio di credito ad altro soggetto e/o per assumere ulteriori rischi di credito. La politica d'investimento dell'OICR potrebbe prevedere l'investimento in attivi non consentiti dalla normativa italiana in materia di assicurazione sulla vita.
GARANZIE	**La Società non offre alcuna garanzia di rendimento minimo dell'investimento finanziario. Pertanto, per l'effetto dei rischi finanziari dell'investimento, vi è la possibilità che l'Investitore-Contraente ottenga, al momento del rimborso, un ammontare inferiore all'investimento finanziario.**

Si rinvia alla Sez. B.1), Parte I del Prospetto d'offerta per le informazioni di dettaglio sulla struttura e sui rischi dell'investimento finanziario.

COSTI

TABELLA DELL'INVESTIMENTO FINANZIARIO

La seguente tabella, in relazione alla Classe di Premi Potenziali A, illustra l'incidenza dei costi sull'investimento finanziario riferita sia al momento della sottoscrizione sia all'orizzonte temporale d'investimento consigliato. Con riferimento al momento della sottoscrizione, il premio versato al netto dei costi delle coperture assicurative dei rischi demografici e delle spese di emissione qualora previste dal contratto rappresenta il capitale nominale; quest'ultima grandezza al netto dei costi di caricamento e di altri costi iniziali, e tenendo conto del bonus corrisposto, rappresenta il capitale investito.

Classe di Premi Potenziali A

Premio Unico Iniziale € 15.000,00 (premio unico minimo iniziale)

		MOMENTO DELLA SOTTOSCRIZIONE	ORIZZONTE TEMPORALE DI INVESTIMENTO CONSIGLIATO (VALORI SU BASE ANNUA)
VOCI DI COSTO			
A	Costi di caricamento	0%	0%
B	Commissioni di gestione		1,43%*
C	Costi delle garanzie e/o immunizzazione	0%	0%
D	Altri costi contestuali al versamento	0%	0%
E	Altri costi successivi al versamento		1,50%
F	Bonus e premi	0,10%	0%
G	Costi coperture assicurative	0%	0,09%
H	Spese di emissione	0%	0%

COMPONENTI DELL'INVESTIMENTO FINANZIARIO			
I	Premio Versato	100%	
L=I – (G + H)	Capitale Nominale	100%	
M=L-(A+C+D-F)	Capitale Investito	100,10%	

*La commissione di gestione è pari alla somma delle Spese di Gestione del Contratto, ponderate sull'orizzonte temporale d'investimento consigliato e della Commissione di gestione massima applicata dalla società di gestione sull'OICR. Si precisa che tale costo è stato calcolato al lordo della percentuale di utilità retrocessa dalla società di gestione dell'OICR e restituita dalla Società all'Investitore contraente ai sensi dell'articolo 5.4 lettera b) delle Condizioni contrattuali.

Avvertenza: la tabella dell'investimento finanziario rappresenta un'esemplificazione realizzata con riferimento ai soli costi la cui applicazione non è subordinata ad alcuna condizione. Per un'illustrazione completa di tutti i costi applicati si rinvia alla Sez. C), Parte I del Prospetto d'offerta.

DESCRIZIONE DEI COSTI

1.Costi direttamente a carico dell'Investitore-Contraente

1.1 Spese di Gestione del Contratto

Anni trascorsi dalla data di efficacia di ciascun Premio	Spese di Gestione del Contratto (% annuale)
Primi 5 anni	1,50%
Dal 6° anno in poi	0,60%

1.2 Commissione di mantenimento

Commissione di mantenimento (% annuale)
1,50%

1.3 Costo delle coperture assicurative

Per i primi 5 anni dalla data di efficacia di ciascun Premio (% annuale)	Dal 6° anno in poi dalla data di efficacia di ciascun Premio (% annuale)
0,20%	0,05%

I costi cui ai precedenti punti 1.1, 1.2 e 1.3 sono dedotti tramite cancellazione di Quote e sono calcolati sul controvalore di ciascuna tranche di premio in occasione di ciascuna ricorrenza mensile

1.4 Penalità di Riscatto Totale: le Penalità di Riscatto Totale partono da 4,20% e decrescono mensilmente fino a 0% di una percentuale pari a 0,07% per cinque anni. Sono applicate al controvalore di ogni Tranche di Premio e determinate in base al tempo trascorso dalla Data di Efficacia di ciascun Premio, fino alla data della relativa Richiesta di Riscatto.

1.5 Penalità di Riscatto Parziale: la presente proposta di investimento prevede per il caso di Riscatto Parziale le medesime penalità di riscatto previste per il Riscatto totale. E' trattenuto inoltre un **Costo amministrativo di Riscatto Parziale**: pari a Euro 20,00 per ciascuna operazione, mentre il primo Riscatto Parziale richiesto entro ciascuna ricorrenza annuale di Contratto dall'Investitore–Contraente è gratuito.

1.6 Costo Amministrativo di Switch: Euro 20,00 per ciascuna operazione effettuata. Entro ciascuna ricorrenza annuale i primi sei Switch richiesti dall'Investitore–Contraente sono gratuiti.

2. Oneri addebitati all'OICR

2.1 Commissione di gestione annua applicata dalla società di gestione dell'OICR –

	Sull'OICR grava una commissione di gestione definita in misura massima pari allo **0,60%** annuo. Tale costo è da intendersi al lordo dell'eventuale percentuale di utilità retrocessa dalla società di gestione dell'OICR alla Società (vedi paragrafo 18.2 Parte I del presente Prospetto d'offerta) a sua volta restituita all'Investitore Contraente ai sensi dell'articolo 5.4 lettera b) delle Condizioni contrattuali. **2.2 Commissione di performance:** non presente

Si rinvia alla Sez. C), Parte I del Prospetto d'offerta per le informazioni di dettaglio sui costi, sulle agevolazioni e sul regime fiscale.

DATI PERIODICI

RENDIMENTO STORICO

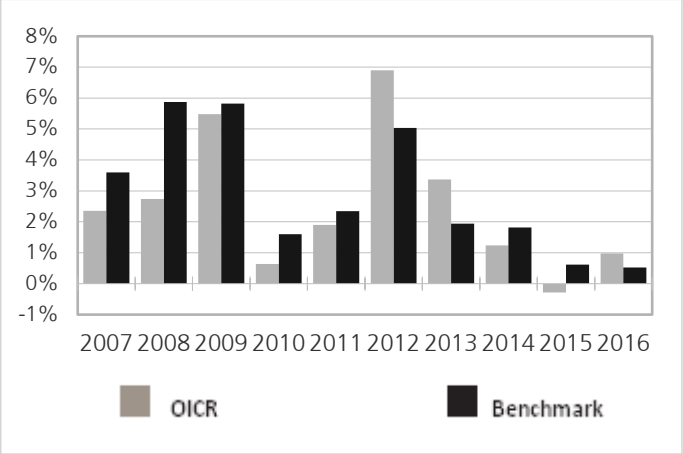

Il Rendimento dell'OICR non include i costi a carico dell'Investitore-Contraente
I Rendimenti passati non sono indicativi di quelli futuri.

TOTALE EXPENSE RATIO (TER)

Rapporto tra costi complessivi e patrimonio medio		
2014	**2015**	**2016**
0,68%	0,65%	0,68%

RETROCESSIONE AI DISTRIBUTORI

La quota parte del totale dei costi dell'investimento finanziario relativi alla presente proposta di'investimento che sarà retrocessa in media ai distributori in base a quanto stabilito dalle convenzioni di collocamento è pari al 58%.

Si rinvia alla Parte II del Prospetto d'offerta per le informazioni di dettaglio sui dati periodici.

INFORMAZIONI ULTERIORI

VALORIZZAZIONE DELL'INVESTIMENTO

Il Valore della Quota dell'OICR viene calcolato dalla società di gestione con cadenza giornaliera al netto di qualsiasi onere a carico dello stesso e viene pubblicato sul sito internet della Società all'indirizzo www.zurich-zla.it ..

Avvertenza: La Scheda Sintetica del Prospetto d'offerta deve essere consegnata all'Investitore-Contraente, unitamente alle Condizioni di contratto, prima della sottoscrizione.

Data di deposito in Consob della parte "Informazioni Specifiche": 31/03/2017
Data di validità della parte "Informazioni Specifiche": 01/04/2017
Deutsche Invest Euro Bonds è offerto dal 07/10/2011

DICHIARAZIONE DI RESPONSABILITA'

L'Impresa di assicurazione Zurich Life Assurance plc si assume la responsabilità della veridicità e della completezza delle informazioni contenute nella presente Scheda Sintetica, nonché della loro coerenza e comprensibilità.

Il Rappresentante legale
Stefano Racco

SCHEDA SINTETICA INFORMAZIONI SPECIFICHE La parte "Informazioni Specifiche", da consegnare obbligatoriamente all'Investitore-Contraente prima della sottoscrizione, è volta ad illustrare le principali caratteristiche dell'OICR.	
INFORMAZIONI GENERALI SULL'INVESTIMENTO FINANZIARIO	
NOME	**Denominazione della proposta di investimento finanziario:** Deutsche Invest I Short Duration Credit **Denominazione dell'OICR:** "Deutsche Invest I Short Duration Credit FC Acc EUR" comparto di "Deutsche Invest I" - SICAV di diritto lussemburghese, armonizzata ai sensi della direttiva 2009/65/CE. **Domicilio:** Lussemburgo
GESTORE	Deutsche Asset Management S.A. **Soggetto cui è stata delegata la gestione:** Deutsche Asset & Wealth Management Investment GmbH, Germania
ALTRE INFORMAZIONI	**Codice della proposta di investimento finanziario** **IDB ZLRA** **Codice ISIN** LU0236146428 **Valuta di denominazione** EURO **Data inizio operatività dell'OICR** 27/02/2006 **Politica di distribuzione dei Proventi:** accumulazione dei proventi. La presente proposta di investimento prevede il versamento di un Premio Unico Iniziale di importo pari a 15.000 euro e si riferisce alla Classe di Premi Potenziali A e pertanto prevede, a partire dalla Data di Conclusione del Contratto, l'attribuzione di un Bonus d'Investimento pari allo 0,10% di ciascun premio versato. Il Bonus d'Investimento sarà ripartito secondo le percentuali d'investimento del Premio Unico, del Premio Unico Aggiuntivo o del Versamento Programmato tra i diversi OICR selezionati dall'Investitore Contraente. Si specifica che la Classe di Premi Potenziali B e C differiscono dalla Classe di Premi Potenziali A poiché non prevedono l'attribuzione del Bonus d'Investimento, determinano una differente applicazione delle Spese di Gestione del Contratto e della Commissione di Mantenimento e non prevedono l'applicazione delle Penalità di Riscatto. Si rimanda per i dettagli agli articoli 7.1, 11 e 12 delle Condizioni contrattuali. La finalità dell'OICR è quella di realizzare un incremento del capitale investito coerentemente con il profilo di rischio indicato e l'orizzonte temporale d'investimento consigliato.
STRUTTURA E RISCHI DELL'INVESTIMENTO FINANZIARIO	
TIPOLOGIA DI GESTIONE	**Tipologia di gestione:** Benchmark **Stile di gestione:** attivo **Benchmark di riferimento:** iBoxx EUR Corp Index 1-3Y Index **Obiettivo della gestione:** L'obiettivo di investimento dell'OICR è ottenere una crescita costante del capitale che superi il benchmark (iBoxx Euro Corporates 1-3 Y). Per raggiungere questo obiettivo, l'OICR investe globalmente in obbligazioni governative, obbligazioni corporate e strumenti monetari.
ORIZZONTE TEMPORALE D'INVESTIMENTO CONSIGLIATO	20 anni Il dato sopra indicato si riferisce alla Classe di Premi Potenziali "A" e costituisce una stima prudenziale dell'orizzonte temporale d'investimento consigliato rispetto alla Classe di Premi Potenziali "B" e "C".
PROFILO DI RISCHIO	**Grado di rischio:** medio basso Il grado di rischio è calcolato secondo modelli quantitativi che forniscono una scala del livello di volatilità dei potenziali rendimenti della presente proposta d'investimento. Tale scala è descritta in termini qualitativi dai seguenti aggettivi: basso, medio-basso, medio, medio-alto, alto e molto-alto. **Scostamento dal benchmark:** significativo Lo scostamento dal benchmark indica la differenza prevista tra i rendimenti dell'investimento rispetto a quelli del rispettivo indice di riferimento. Maggiore è lo scostamento, più ampia è la libertà di scelta del gestore nel selezionare attività finanziarie diverse da quelle che compongono il benchmark. Tale contributo in caso di stile di gestione attivo rispetto al benchmark è indicato in termini descrittivi secondo una classificazione crescente (contenuto, significativo, rilevante).

POLITICA DI INVESTIMENTO	**Categoria:** Obbligazionario Globale **Principali tipologie di strumenti finanziari e valuta di denominazione:** L'OICR investe globalmente in obbligazioni governative, obbligazioni corporate e strumenti monetari. **Area geografica di riferimento:** Globale **Categorie Emittenti e/o Settori Industriali:** Non vi sono limitazioni in merito alle categorie di emittenti e/o ai settori industriali. **Operazioni in Strumenti Finanziari Derivati**: Coerentemente con il grado di rischio, il gestore ha la facoltà di utilizzare strumenti finanziari derivati ai fini di copertura e investimento. La politica d'investimento dell'OICR potrebbe prevedere l'investimento in attivi non consentiti dalla normativa italiana in materia di assicurazione sulla vita.
GARANZIE	**La Società non offre alcuna garanzia di rendimento minimo dell'investimento finanziario. Pertanto, per l'effetto dei rischi finanziari dell'investimento, vi è la possibilità che l'Investitore-Contraente ottenga, al momento del rimborso, un ammontare inferiore all'investimento finanziario.**

Si rinvia alla Sez. B.1), Parte I del Prospetto d'offerta per le informazioni di dettaglio sulla struttura e sui rischi dell'investimento finanziario.

COSTI

TABELLA DELL'INVESTIMENTO FINANZIARIO

La seguente tabella, in relazione alla Classe di Premi Potenziali A, illustra l'incidenza dei costi sull'investimento finanziario riferita sia al momento della sottoscrizione sia all'orizzonte temporale d'investimento consigliato. Con riferimento al momento della sottoscrizione, il premio versato al netto dei costi delle coperture assicurative dei rischi demografici e delle spese di emissione qualora previste dal contratto rappresenta il capitale nominale; quest'ultima grandezza al netto dei costi di caricamento e di altri costi iniziali, e tenendo conto del bonus corrisposto, rappresenta il capitale investito.

Classe di Premi Potenziali A

Premio Unico Iniziale € 15.000,00 (premio unico minimo iniziale)

		MOMENTO DELLA SOTTOSCRIZIONE	ORIZZONTE TEMPORALE DI INVESTIMENTO CONSIGLIATO (VALORI SU BASE ANNUA)
VOCI DI COSTO			
A	Costi di caricamento	0%	0%
B	Commissioni di gestione		1,28%*
C	Costi delle garanzie e/o immunizzazione	0%	0%
D	Altri costi contestuali al versamento	0%	0%
E	Altri costi successivi al versamento		1,50%
F	Bonus e premi	0,10%	0%
G	Costi coperture assicurative	0%	0,09%
H	Spese di emissione	0%	0%
COMPONENTI DELL'INVESTIMENTO FINANZIARIO			
I	Premio Versato	100%	
L=I – (G + H)	Capitale Nominale	100%	
M=L-(A+C+D-F)	Capitale Investito	100,10%	

*La commissione di gestione è pari alla somma delle Spese di Gestione del Contratto, ponderate sull'orizzonte temporale d'investimento consigliato e della Commissione di gestione massima applicata dalla società di gestione sull'OICR. Si precisa che tale costo è stato calcolato al lordo della percentuale di utilità retrocessa dalla società di gestione dell'OICR e restituita dalla Società all'Investitore contraente ai sensi dell'articolo 5.4 lettera b) delle Condizioni contrattuali.

Avvertenza: la tabella dell'investimento finanziario rappresenta un'esemplificazione realizzata con riferimento ai soli costi la cui applicazione non è subordinata ad alcuna condizione. Per un'illustrazione completa di tutti i costi applicati si rinvia alla Sez. C),

	Parte I del Prospetto d'offerta.
DESCRIZIONE DEI COSTI	**1.Costi direttamente a carico dell'Investitore-Contraente**

1.1 Spese di Gestione del Contratto

Anni trascorsi dalla data di efficacia di ciascun Premio	Spese di Gestione del Contratto (% annuale)
Primi 5 anni	1,50%
Dal 6° anno in poi	0,60%

1.2 Commissione di mantenimento

Commissione di mantenimento (% annuale)
1,50%

1.3 Costo delle coperture assicurative

Per i primi 5 anni dalla data di efficacia di ciascun Premio (% annuale)	Dal 6° anno in poi dalla data di efficacia di ciascun Premio (% annuale)
0,20%	0,05%

I costi cui ai precedenti punti 1.1, 1.2 e 1.3 sono dedotti tramite cancellazione di Quote e sono calcolati sul controvalore di ciascuna tranche di premio in occasione di ciascuna ricorrenza mensile

1.4 Penalità di Riscatto Totale: le Penalità di Riscatto Totale partono da 4,20% e decrescono mensilmente fino a 0% di una percentuale pari a 0,07% per cinque anni. Sono applicate al controvalore di ogni Tranche di Premio e determinate in base al tempo trascorso dalla Data di Efficacia di ciascun Premio, fino alla data della relativa Richiesta di Riscatto.

1.5 Penalità di Riscatto Parziale: la presente proposta di investimento prevede per il caso di Riscatto Parziale le medesime penalità di riscatto previste per il Riscatto totale. E' trattenuto inoltre un **Costo amministrativo di Riscatto Parziale**: pari a Euro 20,00 per ciascuna operazione, mentre il primo Riscatto Parziale richiesto entro ciascuna ricorrenza annuale di Contratto dall'Investitore–Contraente è gratuito.

1.6 Costo Amministrativo di Switch: Euro 20,00 per ciascuna operazione effettuata. Entro ciascuna ricorrenza annuale i primi sei Switch richiesti dall'Investitore–Contraente sono gratuiti.

2. Oneri addebitati all'OICR

2.1 Commissione di gestione annua applicata dalla società di gestione dell'OICR – Sull'OICR grava una commissione di gestione definita in misura massima pari allo **0,45%** annuo.
Tale costo è da intendersi al lordo dell'eventuale percentuale di utilità retrocessa dalla società di gestione dell'OICR alla Società (vedi paragrafo 18.2 Parte I del presente Prospetto d'offerta) a sua volta restituita all'Investitore Contraente ai sensi dell'articolo 5.4 lettera b) delle Condizioni contrattuali.
2.2 Commissione di performance: non presente

Si rinvia alla Sez. C), Parte I del Prospetto d'offerta per le informazioni di dettaglio sui costi, sulle agevolazioni e sul regime fiscale.

DATI PERIODICI

RENDIMENTO STORICO

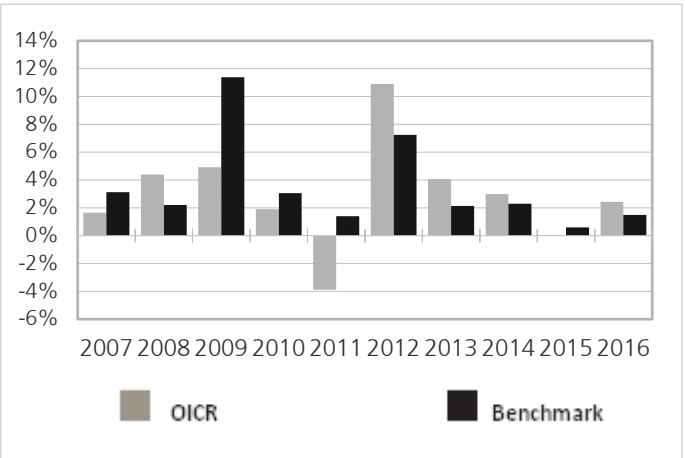

Il Rendimento dell'OICR non include i costi a carico dell'Investitore-Contraente
I Rendimenti passati non sono indicativi di quelli futuri.

TOTALE EXPENSE RATIO (TER)

Rapporto tra costi complessivi e patrimonio medio		
2014	**2015**	**2016**
0,57%	0,56%	0,56%

RETROCESSIONE AI DISTRIBUTORI

La quota parte del totale dei costi dell'investimento finanziario relativi alla presente proposta di'investimento che sarà retrocessa in media ai distributori in base a quanto stabilito dalle convenzioni di collocamento è pari al 61%.

Si rinvia alla Parte II del Prospetto d'offerta per le informazioni di dettaglio sui dati periodici.

INFORMAZIONI ULTERIORI

VALORIZZAZIONE DELL'INVESTIMENTO

Il Valore della Quota dell'OICR viene calcolato dalla società di gestione con cadenza giornaliera al netto di qualsiasi onere a carico dello stesso e viene pubblicato sul sito internet della Società all'indirizzo www.zurich-zla.it , sia giornalmente sul quotidiano "Milano Finanza".

Avvertenza: La Scheda Sintetica del Prospetto d'offerta deve essere consegnata all'Investitore-Contraente, unitamente alle Condizioni di contratto, prima della sottoscrizione.
Data di deposito in Consob della parte "Informazioni Specifiche": 31/03/2017
Data di validità della parte "Informazioni Specifiche": 01/04/2017
Deutsche Invest I Short Duration Credit è offerto dal 01/04/2017

DICHIARAZIONE DI RESPONSABILITA'

L'Impresa di assicurazione Zurich Life Assurance plc si assume la responsabilità della veridicità e della completezza delle informazioni contenute nella presente Scheda Sintetica, nonché della loro coerenza e comprensibilità.

Il Rappresentante legale
Stefano Racco

SCHEDA SINTETICA INFORMAZIONI SPECIFICHE La parte "Informazioni Specifiche", da consegnare obbligatoriamente all'Investitore-Contraente prima della sottoscrizione, è volta ad illustrare le principali caratteristiche dell'OICR.	
INFORMAZIONI GENERALI SULL'INVESTIMENTO FINANZIARIO	
NOME	**Denominazione della proposta di investimento finanziario:** DWS Concept DJE Alpha Renten Global **Denominazione dell'OICR:** "DWS Concept DJE Alpha Renten Global - Classe F" Fondo comune di investimento mobiliare (OICR) di diritto tedesco, armonizzato ai sensi della direttiva 2009/65/CE. **Domicilio:** Germania
GESTORE	Deutsche Asset Management S.A. **Soggetto cui è stata delegata la gestione:** non presente
ALTRE INFORMAZIONI	**Codice della proposta di investimento finanziario** **IDB ZHPA** **Codice ISIN** LU0828132174 **Valuta di denominazione** EURO **Data inizio operatività** 03/12/2012 **Politica di distribuzione dei Proventi:** accumulazione dei proventi. La presente proposta di investimento prevede il versamento di un Premio Unico Iniziale di importo pari a 15.000 euro e si riferisce alla Classe di Premi Potenziali A e pertanto prevede, a partire dalla Data di Conclusione del Contratto, l'attribuzione di un Bonus d'Investimento pari allo 0,10% di ciascun premio versato. Il Bonus d'Investimento sarà ripartito secondo le percentuali d'investimento del Premio Unico, del Premio Unico Aggiuntivo o del Versamento Programmato tra i diversi OICR selezionati dall'Investitore Contraente. Si specifica che la Classe di Premi Potenziali B e C differiscono dalla Classe di Premi Potenziali A poiché non prevedono l'attribuzione del Bonus d'Investimento, determinano una differente applicazione delle Spese di Gestione del Contratto e della Commissione di Mantenimento e non prevedono l'applicazione delle Penalità di Riscatto. Si rimanda per i dettagli agli articoli 7.1, 11 e 12 delle Condizioni contrattuali. La finalità dell'OICR è quella di realizzare un incremento del capitale investito coerentemente con il profilo di rischio indicato e l'orizzonte temporale d'investimento consigliato.
STRUTTURA E RISCHI DELL'INVESTIMENTO FINANZIARIO	
TIPOLOGIA DI GESTIONE	**Tipologia di gestione:** flessibile **Obiettivo della gestione:** L'obiettivo dell'OICR è il conseguimento di una crescita del capitale sostenibile. **La volatilità annua sottesa al grado di rischio dell'OICR tende ad assumere valori nell'intorno del 4,77%.**
ORIZZONTE TEMPORALE D'INVESTIMENTO CONSIGLIATO	20 anni Il dato sopra indicato si riferisce alla Classe di Premi Potenziali "A" e costituisce una stima prudenziale dell'orizzonte temporale d'investimento consigliato rispetto alla Classe di Premi Potenziali "B" e "C".
PROFILO DI RISCHIO	**Grado di rischio:** medio alto Il grado di rischio è calcolato secondo modelli quantitativi che forniscono una scala del livello di volatilità dei potenziali rendimenti della presente proposta d'investimento. Tale scala è descritta in termini qualitativi dai seguenti aggettivi: basso, medio-basso, medio, medio-alto, alto e molto-alto .
POLITICA DI INVESTIMENTO	**Categoria:** Obbligazionario Globale **Principali tipologie di strumenti finanziari e valuta di denominazione:** L'OICR investe almeno il 51% in titoli fruttiferi e bond come certificati di partecipazione, strumento del mercato monetario, obbligazioni convertibili e obbligazioni legati a warrant. Inoltre fino al 20% delle attività dell'OICR può essere investito in azioni domestiche o straniere. Fino al 10% può essere investito in warrants su titoli. Fino al 10% può infine essere investito in fondi immobiliari regolamentati aperti. **Area geografica di riferimento:** Globale **Categorie Emittenti e/o Settori Industriali:** non vi sono limitazioni in merito alle categorie di emittenti e/o ai settori industriali. **Operazioni in Strumenti Finanziari Derivati**: L'OICR può utilizzare diversi strumenti derivati

	a fini di copertura e gestione efficiente del portafoglio. Il gestore ha una considerevole libertà di utilizzare la leva finanziaria e o strumenti finanziari derivati nella gestione dell'OICR. Pertanto l'Investitore Contraente deve valutare attentamente la natura della strategia d'investimento dell'OICR e comprenderne i rischi La politica d'investimento dell'OICR potrebbe prevedere l'investimento in attivi non consentiti dalla normativa italiana in materia di assicurazione sulla vita
GARANZIE	**La Società non offre alcuna garanzia di rendimento minimo dell'investimento finanziario. Pertanto, per l'effetto dei rischi finanziari dell'investimento, vi è la possibilità che l'Investitore-Contraente ottenga, al momento del rimborso, un ammontare inferiore all'investimento finanziario.**

Si rinvia alla Sez. B.1), Parte I del Prospetto d'offerta per le informazioni di dettaglio sulla struttura e sui rischi dell'investimento finanziario.

COSTI

TABELLA DELL'INVESTIMENTO FINANZIARIO

La seguente tabella, in relazione alla Classe di Premi Potenziali A, illustra l'incidenza dei costi sull'investimento finanziario riferita sia al momento della sottoscrizione sia all'orizzonte temporale d'investimento consigliato. Con riferimento al momento della sottoscrizione, il premio versato al netto dei costi delle coperture assicurative dei rischi demografici e delle spese di emissione qualora previste dal contratto rappresenta il capitale nominale; quest'ultima grandezza al netto dei costi di caricamento e di altri costi iniziali, e tenendo conto del bonus corrisposto, rappresenta il capitale investito.

Classe di Premi Potenziali A

Premio Unico Iniziale € 15.000,00 (premio unico minimo iniziale)

		MOMENTO DELLA SOTTOSCRIZIONE	ORIZZONTE TEMPORALE DI INVESTIMENTO CONSIGLIATO (VALORI SU BASE ANNUA)
VOCI DI COSTO			
A	Costi di caricamento	0%	0%
B	Commissioni di gestione		1,48%*
C	Costi delle garanzie e/o immunizzazione	0%	0%
D	Altri costi contestuali al versamento	0%	0%
E	Altri costi successivi al versamento		1,50%
F	Bonus e premi	0,10%	0%
G	Costi delle coperture assicurative	0%	0,09%
H	Spese di emissione	0%	0%
COMPONENTI DELL'INVESTIMENTO FINANZIARIO			
I	Premio Versato	100%	
L=I – (G + H)	Capitale Nominale	100%	
M=L-(A+C+D-F)	Capitale Investito	100,10%	

*La commissione di gestione è pari alla somma delle Spese di gestione del Contratto ponderata sull'orizzonte temporale d'investimento consigliato e della commissione annua massima applicata dalle società di gestione sull'OICR. Si precisa che tale costo è stato calcolato al lordo della percentuale di utilità retrocessa dalla società di gestione dell'OICR e restituita dalla Società all'Investitore contraente ai sensi dell'articolo 5.4 lettera b) delle Condizioni contrattuali.

Avvertenza: la tabella dell'investimento finanziario rappresenta un'esemplificazione realizzata con riferimento ai soli costi la cui applicazione non è subordinata ad alcuna condizione. Per un'illustrazione completa di tutti i costi applicati si rinvia alla Sez. C), Parte I del Prospetto d'offerta.

DESCRIZIONE DEI COSTI

1.Costi direttamente a carico dell'Investitore-Contraente

1.1 Spese di Gestione del Contratto

Anni trascorsi dalla data di efficacia di ciascun Premio	Spese di Gestione del Contratto (% annuale)
Primi 5 anni	1,50%
Dal 6° anno in poi	0,60%

1.2 Commissione di mantenimento

Commissione di mantenimento (% annuale)
1,50%

1.3 Costo delle coperture assicurative

Per i primi 5 anni dalla data di efficacia di ciascun Premio (% annuale)	Dal 6° anno in poi dalla data di efficacia di ciascun Premio (% annuale)
0,20%	0,05%

I costi cui ai precedenti punti 1.1, 1.2 e 1.3 sono dedotti tramite cancellazione di Quote e sono calcolati sul controvalore di ciascuna tranche di premio in occasione di ciascuna ricorrenza mensile

1.4 Penalità di Riscatto Totale: le Penalità di Riscatto Totale partono da 4,20% e decrescono mensilmente fino a 0% di una percentuale pari a 0,07% per cinque anni. Sono applicate al controvalore di ogni Tranche di Premio e determinate in base al tempo trascorso dalla Data di Efficacia di ciascun Premio, fino alla data della relativa Richiesta di Riscatto.

1.5 Penalità di Riscatto Parziale: la presente proposta di investimento prevede per il caso di Riscatto Parziale le medesime penalità di riscatto previste per il Riscatto totale. E' trattenuto inoltre un **Costo amministrativo di Riscatto Parziale: pari a Euro 20,00 per ciascuna operazione, mentre il primo Riscatto Parziale richiesto entro ciascuna ricorrenza annuale di Contratto dall'Investitore–Contraente è gratuito.**

1.6 Costo Amministrativo di Switch: Euro 20,00 per ciascuna operazione effettuata. Entro ciascuna ricorrenza annuale i primi sei Switch richiesti dall'Investitore–Contraente sono gratuiti.

2.Oneri addebitati all'OICR

2.1.Commissione di gestione annua – Sull'OICR grava una commissione di gestione definita in misura massima pari al **0,65%** annua.

La commissione di gestione è calcolata quotidianamente sul patrimonio netto e contabilizzata mensilmente. Tale costo è da intendersi al lordo dell'eventuale percentuale di utilità retrocessa dalla società di gestione dell'OICR alla Società (vedi paragrafo 18.2 Parte I del presente Prospetto d'offerta) a sua volta restituita all'Investitore Contraente tramite erogazione del bonus mensile ai sensi dell'articolo 5.4 lettera b) delle Condizioni contrattuali.

2.2 Commissione di performance: non presente

Si rinvia alla Sez. C), Parte I del Prospetto d'offerta per le informazioni di dettaglio sui costi, sulle agevolazioni e sul regime fiscale.

DATI PERIODICI

RENDIMENTO

STORICO

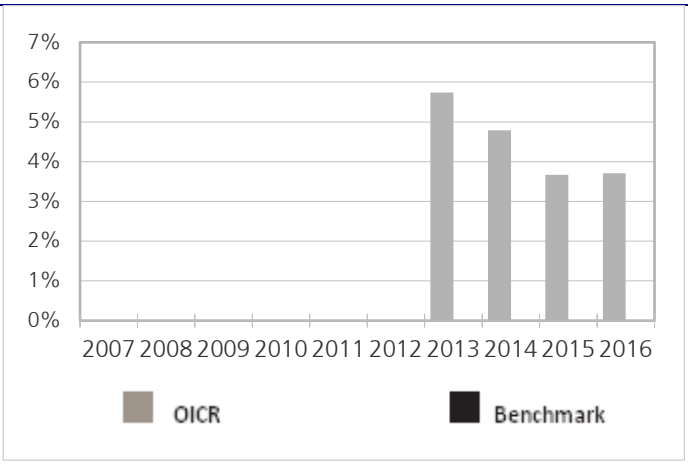

Il Rendimento dell'OICR non include i costi direttamente a carico dell'Investitore-Contraente
I Rendimenti passati non sono indicativi di quelli futuri.

TOTALE EXPENSE RATIO (TER)

Rapporto tra costi complessivi e patrimonio medio		
2014	**2015**	**2016**
0,70%	0,70%	0,70%

RETROCESSIONE AI DISTRIBUTORI

La quota parte del totale dei costi dell'investimento finanziario relativi alla presente proposta di'investimento che sarà retrocessa in media ai distributori in base a quanto stabilito dalle convenzioni di collocamento è pari al 57%.

Si rinvia alla Parte II del Prospetto d'offerta per le informazioni di dettaglio sui dati periodici.

INFORMAZIONI ULTERIORI

VALORIZZAZIONE DELL'INVESTIMENTO

Il Valore della Quota dell'OICR viene calcolato dalla società di gestione con cadenza giornaliera al netto di qualsiasi onere a carico dello stesso e viene pubblicato sul sito internet della Società all'indirizzo www.zurich-zla.it , sia giornalmente sul quotidiano "Milano Finanza".

Avvertenza: La Scheda Sintetica del Prospetto d'offerta deve essere consegnata all'Investitore-Contraente, unitamente alle Condizioni di contratto, prima della sottoscrizione.
Data di deposito in Consob della parte "Informazioni Specifiche": 31/03/2017
Data di validità della parte "Informazioni Specifiche": 01/04/2017
DWS Concept DJE Alpha Renten Global è offerto dal 01/04/2014

DICHIARAZIONE DI RESPONSABILITA'

L'Impresa di assicurazione Zurich Life Assurance plc si assume la responsabilità della veridicità e della completezza delle informazioni contenute nella presente Scheda Sintetica, nonché della loro coerenza e comprensibilità.

Il Rappresentante legale
Stefano Racco

SCHEDA SINTETICA INFORMAZIONI SPECIFICHE La parte "Informazioni Specifiche", da consegnare obbligatoriamente all'Investitore-Contraente prima della sottoscrizione, è volta ad illustrare le principali caratteristiche dell'OICR.	
INFORMAZIONI GENERALI SULL'INVESTIMENTO FINANZIARIO	
NOME	**Denominazione della proposta di investimento finanziario:** Fidelity Emerging Market Debt **Denominazione dell'OICR:** "Fidelity Emerging Market Debt - Classe Y Acc EUR" comparto di "Fidelity Funds" - Sicav multicomparto di diritto lussemburghese, armonizzata ai sensi della direttiva 2009/65/CE. **Domicilio:** Lussemburgo
GESTORE	FIL Investment Management S.A. **Soggetto cui è stata delegata la gestione:** non presente
ALTRE INFORMAZIONI	**Codice della proposta di investimento finanziario** **IDB ZJEA** **Codice ISIN** LU1116432458 **Valuta di denominazione** EURO **Data inizio operatività dell'OICR** 08/10/2014 **Politica di distribuzione dei Proventi:** accumulazione dei proventi. La presente proposta di investimento prevede il versamento di un Premio Unico Iniziale di importo pari a 15.000 euro e si riferisce alla Classe di Premi Potenziali A e pertanto prevede, a partire dalla Data di Conclusione del Contratto, l'attribuzione di un Bonus d'Investimento pari allo 0,10% di ciascun premio versato. Il Bonus d'Investimento sarà ripartito secondo le percentuali d'investimento del Premio Unico, del Premio Unico Aggiuntivo o del Versamento Programmato tra i diversi OICR selezionati dall'Investitore Contraente. Si specifica che la Classe di Premi Potenziali B e C differiscono dalla Classe di Premi Potenziali A poiché non prevedono l'attribuzione del Bonus d'Investimento, determinano una differente applicazione delle Spese di Gestione del Contratto e della Commissione di Mantenimento e non prevedono l'applicazione delle Penalità di Riscatto. Si rimanda per i dettagli agli articoli 7.1, 11 e 12 delle Condizioni contrattuali. La finalità dell'OICR è quella di realizzare un incremento del capitale investito coerentemente con il profilo di rischio indicato e l'orizzonte temporale d'investimento consigliato.
STRUTTURA E RISCHI DELL'INVESTIMENTO FINANZIARIO	
TIPOLOGIA DI GESTIONE	**Tipologia di gestione:** benchmark **Stile di gestione:** attivo **Benchmark di riferimento:** JPM EMBI Global index **Obiettivo della gestione:** L'obiettivo d'investimento dell'OICR è generare ottenere reddito e crescita del capitale
ORIZZONTE TEMPORALE D'INVESTIMENTO CONSIGLIATO	20 anni Il dato sopra indicato si riferisce alla Classe di Premi Potenziali "A" e costituisce una stima prudenziale dell'orizzonte temporale d'investimento consigliato rispetto alla Classe di Premi Potenziali "B" e "C".
PROFILO DI RISCHIO	**Grado di rischio:** medio alto Il grado di rischio è calcolato secondo modelli quantitativi che forniscono una scala del livello di volatilità dei potenziali rendimenti della presente proposta d'investimento. Tale scala è descritta in termini qualitativi dai seguenti aggettivi: basso, medio-basso, medio, medio-alto, alto e molto-alto. **Scostamento dal benchmark:** rilevante Lo scostamento dal benchmark indica la differenza prevista tra i rendimenti dell'investimento rispetto a quelli del rispettivo indice di riferimento. Maggiore è lo scostamento, più ampia è la libertà di scelta del gestore nel selezionare attività finanziarie diverse da quelle che compongono il benchmark. Tale contributo in caso di stile di gestione attivo rispetto al benchmark è indicato in termini descrittivi secondo una classificazione crescente (contenuto, significativo, rilevante).
POLITICA DI INVESTIMENTO	**Categoria:** Obbligazionari e liquidità **Principali tipologie di strumenti finanziari e valuta di denominazione:** Almeno il 70% del patrimonio dell'OICR viene investito in obbligazioni dei mercati emergenti globali. I mercati

	emergenti comprendono l'America Latina, il Sud-Est asiatico, l'Africa, l'Europa orientale (Russia compresa) e Medio Oriente, ma è possibile investire anche in altre regioni. L'OICR può investire il suo patrimonio netto direttamente in obbligazioni cinesi onshore quotate o negoziate su qualsiasi mercato idoneo in Cina. L'OICR ha la facoltà di investire in altri tipi di titoli, compresi gli strumenti di debito dei mercati locali, titoli a reddito fisso, titoli azionari ed obbligazioni societarie di emittenti dei mercati emergenti e titoli di debito di basso rating. Ha la facoltà di investire al di fuori delle principali aree geografiche, settori di mercato, industrie o classi di attività dell'OICR. Possono essere fatti investimenti in obbligazioni emesse in valute diverse dalla valuta di riferimento del comparto. L'esposizione alle valute può essere coperta, ad esempio, mediante contratti di cambio a termine. La valuta di riferimento è la valuta utilizzata per le relazioni e può essere diversa dalla valuta di negoziazione. L'OICR può investire in obbligazioni emesse da governi, società ed altri enti. **Area geografica di riferimento:** Paesi Emergenti **Categorie Emittenti e/o Settori Industriali:** non vi sono limitazioni in merito alle categorie di emittenti e/o ai settori industriali. **Operazioni in Strumenti Finanziari Derivati**: L'OICR può investire in strumenti finanziari derivati con il fine di ridurre il rischio o i costi oppure di generare ulteriore capitale o reddito in linea con il profilo di rischio dell'OICR La politica d'investimento dell'OICR potrebbe prevedere l'investimento in attivi non consentiti dalla normativa italiana in materia di assicurazione sulla vita.
GARANZIE	**La Società non offre alcuna garanzia di rendimento minimo dell'investimento finanziario. Pertanto, per l'effetto dei rischi finanziari dell'investimento, vi è la possibilità che l'Investitore-Contraente ottenga, al momento del rimborso, un ammontare inferiore all'investimento finanziario.**

Si rinvia alla Sez. B.1), Parte I del Prospetto d'offerta per le informazioni di dettaglio sulla struttura e sui rischi dell'investimento finanziario.

COSTI

TABELLA DELL'INVESTIMENTO FINANZIARIO

La seguente tabella, in relazione alla Classe di Premi Potenziali A, illustra l'incidenza dei costi sull'investimento finanziario riferita sia al momento della sottoscrizione sia all'orizzonte temporale d'investimento consigliato. Con riferimento al momento della sottoscrizione, il premio versato al netto dei costi delle coperture assicurative dei rischi demografici e delle spese di emissione qualora previste dal contratto rappresenta il capitale nominale; quest'ultima grandezza al netto dei costi di caricamento e di altri costi iniziali, e tenendo conto del bonus corrisposto, rappresenta il capitale investito.

Classe di Premi Potenziali A

Premio Unico Iniziale € 15.000,00 (premio unico minimo iniziale)

		MOMENTO DELLA SOTTOSCRIZIONE	ORIZZONTE TEMPORALE DI INVESTIMENTO CONSIGLIATO (VALORI SU BASE ANNUA)
VOCI DI COSTO			
A	Costi di caricamento	0%	0%
B	Commissioni di gestione		1,53%*
C	Costi delle garanzie e/o immunizzazione	0%	0%
D	Altri costi contestuali al versamento	0%	0%
E	Altri costi successivi al versamento		1,50%
F	Bonus e premi	0,10%	0%
G	Costi coperture assicurative	0%	0,09%
H	Spese di emissione	0%	0%
COMPONENTI DELL'INVESTIMENTO FINANZIARIO			
I	Premio Versato	100%	
L=I – (G + H)	Capitale Nominale	100%	

M=L-(A+C+D-F)	Capitale Investito	100,10%	

*La commissione di gestione è pari alla somma delle Spese di Gestione del Contratto, ponderate sull'orizzonte temporale d'investimento consigliato e della Commissione di gestione massima applicata dalla società di gestione sull'OICR. Si precisa che tale costo è stato calcolato al lordo della percentuale di utilità retrocessa dalla società di gestione dell'OICR e restituita dalla Società all'Investitore contraente ai sensi dell'articolo 5.4 lettera b) delle Condizioni contrattuali.

Avvertenza: la tabella dell'investimento finanziario rappresenta un'esemplificazione realizzata con riferimento ai soli costi la cui applicazione non è subordinata ad alcuna condizione. Per un'illustrazione completa di tutti i costi applicati si rinvia alla Sez. C), Parte I del Prospetto d'offerta.

DESCRIZIONE DEI COSTI

1.Costi direttamente a carico dell'Investitore-Contraente

1.1 Spese di Gestione del Contratto

Anni trascorsi dalla data di efficacia di ciascun Premio	Spese di Gestione del Contratto (% annuale)
Primi 5 anni	1,50%
Dal 6° anno in poi	0,60%

1.2 Commissione di mantenimento

Commissione di mantenimento (% annuale)
1,50%

1.3 Costo delle coperture assicurative

Per i primi 5 anni dalla data di efficacia di ciascun Premio (% annuale)	Dal 6° anno in poi dalla data di efficacia di ciascun Premio (% annuale)
0,20%	0,05%

I costi cui ai precedenti punti 1.1, 1.2 e 1.3 sono dedotti tramite cancellazione di Quote e sono calcolati sul controvalore di ciascuna tranche di premio in occasione di ciascuna ricorrenza mensile

1.4 Penalità di Riscatto Totale: le Penalità di Riscatto Totale partono da 4,20% e decrescono mensilmente fino a 0% di una percentuale pari a 0,07% per cinque anni. Sono applicate al controvalore di ogni Tranche di Premio e determinate in base al tempo trascorso dalla Data di Efficacia di ciascun Premio, fino alla data della relativa Richiesta di Riscatto.

1.5 Penalità di Riscatto Parziale: la presente proposta di investimento prevede per il caso di Riscatto Parziale le medesime penalità di riscatto previste per il Riscatto totale. E' trattenuto inoltre un **Costo amministrativo di Riscatto Parziale**: pari a Euro 20,00 per ciascuna operazione, mentre il primo Riscatto Parziale richiesto entro ciascuna ricorrenza annuale di Contratto dall'Investitore–Contraente è gratuito.

1.6 Costo Amministrativo di Switch: Euro 20,00 per ciascuna operazione effettuata. Entro ciascuna ricorrenza annuale i primi sei Switch richiesti dall'Investitore–Contraente sono gratuiti.

2. Oneri addebitati all'OICR

2.1 Commissione di gestione annua applicata dalla società di gestione dell'OICR – Sull'OICR grava una commissione di gestione definita in misura massima pari allo **0,70%** annuo.
Tale costo è da intendersi al lordo dell'eventuale percentuale di utilità retrocessa dalla società di

	gestione dell'OICR alla Società (vedi paragrafo 18.2 Parte I del presente Prospetto d'offerta) a sua volta restituita all'Investitore Contraente ai sensi dell'articolo 5.4 lettera b) delle Condizioni contrattuali. **2.2 Commissione di performance:** non presente

Si rinvia alla Sez. C), Parte I del Prospetto d'offerta per le informazioni di dettaglio sui costi, sulle agevolazioni e sul regime fiscale.

DATI PERIODICI

RENDIMENTO STORICO

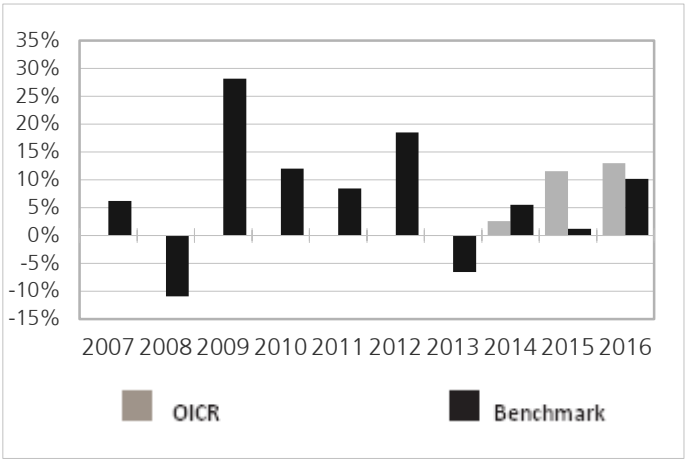

Il Rendimento dell'OICR non include i costi a carico dell'Investitore-Contraente
I Rendimenti passati non sono indicativi di quelli futuri.

TOTALE EXPENSE RATIO (TER)

Rapporto tra costi complessivi e patrimonio medio		
2014	**2015**	**2016**
n.d.	1,10%	1,12%

RETROCESSIONE AI DISTRIBUTORI

La quota parte del totale dei costi dell'investimento finanziario relativi alla presente proposta di'investimento che sarà retrocessa in media ai distributori in base a quanto stabilito dalle convenzioni di collocamento è pari al 56%.

Si rinvia alla Parte II del Prospetto d'offerta per le informazioni di dettaglio sui dati periodici.

INFORMAZIONI ULTERIORI

VALORIZZAZIONE DELL'INVESTIMENTO

Il Valore della Quota dell'OICR viene calcolato dalla società di gestione con cadenza giornaliera al netto di qualsiasi onere a carico dello stesso e viene pubblicato sul sito internet della Società all'indirizzo www.zurich-zla.it ..

Avvertenza: La Scheda Sintetica del Prospetto d'offerta deve essere consegnata all'Investitore-Contraente, unitamente alle Condizioni di contratto, prima della sottoscrizione.
Data di deposito in Consob della parte "Informazioni Specifiche": 31/03/2017
Data di validità della parte "Informazioni Specifiche": 01/04/2017
Fidelity Emerging Market Debt è offerto dal 01/04/2015

DICHIARAZIONE DI RESPONSABILITA'

L'Impresa di assicurazione Zurich Life Assurance plc si assume la responsabilità della veridicità e della completezza delle informazioni contenute nella presente Scheda Sintetica, nonché della loro coerenza e comprensibilità.

Il Rappresentante legale
Stefano Racco

SCHEDA SINTETICA INFORMAZIONI SPECIFICHE La parte "Informazioni Specifiche", da consegnare obbligatoriamente all'Investitore-Contraente prima della sottoscrizione, è volta ad illustrare le principali caratteristiche dell'OICR.	
INFORMAZIONI GENERALI SULL'INVESTIMENTO FINANZIARIO	
NOME	**Denominazione della proposta di investimento finanziario:** Fidelity Global Inflation Linked **Denominazione dell'OICR:** "Fidelity Global Inflation Linked - Classe A (Acc) hedged comparto di "Fidelity Funds" - SICAV multicomparto di diritto lussemburghese, armonizzata ai sensi della direttiva 2009/65/CE. **Domicilio:** Lussemburgo
GESTORE	FIL Investment Management S.A. **Soggetto cui è stata delegata la gestione:** non presente
ALTRE INFORMAZIONI	**Codice della proposta di investimento finanziario** **IDB ZDSA** **Codice ISIN** LU0353649279 **Valuta di denominazione** EURO **Data inizio operatività dell'OICR** 29/05/2008 **Politica di distribuzione dei Proventi:** accumulazione dei proventi. La presente proposta di investimento prevede il versamento di un Premio Unico Iniziale di importo pari a 15.000 euro e si riferisce alla Classe di Premi Potenziali A e pertanto prevede, a partire dalla Data di Conclusione del Contratto, l'attribuzione di un Bonus d'Investimento pari allo 0,10% di ciascun premio versato. Il Bonus d'Investimento sarà ripartito secondo le percentuali d'investimento del Premio Unico, del Premio Unico Aggiuntivo o del Versamento Programmato tra i diversi OICR selezionati dall'Investitore Contraente. Si specifica che la Classe di Premi Potenziali B e C differiscono dalla Classe di Premi Potenziali A poiché non prevedono l'attribuzione del Bonus d'Investimento, determinano una differente applicazione delle Spese di Gestione del Contratto e della Commissione di Mantenimento e non prevedono l'applicazione delle Penalità di Riscatto. Si rimanda per i dettagli agli articoli 7.1, 11 e 12 delle Condizioni contrattuali. La finalità dell'OICR è quella di realizzare un incremento del capitale investito coerentemente con il profilo di rischio indicato e l'orizzonte temporale d'investimento consigliato.
STRUTTURA E RISCHI DELL'INVESTIMENTO FINANZIARIO	
TIPOLOGIA DI GESTIONE	**Tipologia di gestione:** a benchmark **Stile di gestione:** attivo **Benchmark di riferimento:** Barclays Capital World Government Inflation-Linked Bond (1-10 year) Index **Obiettivo della gestione:** L'obiettivo dell'OICR è generare un interessante livello reale di reddito e rivalutare il capitale mediante una serie di strategie tra le quali i titoli legati all'inflazione globale, i tassi di interesse e i mercati del credito.
ORIZZONTE TEMPORALE D'INVESTIMENTO CONSIGLIATO	20 anni Il dato sopra indicato si riferisce alla Classe di Premi Potenziali "A" e costituisce una stima prudenziale dell'orizzonte temporale d'investimento consigliato rispetto alla Classe di Premi Potenziali "B" e "C".
PROFILO DI RISCHIO	**Grado di rischio:** medio Il grado di rischio è calcolato secondo modelli quantitativi che forniscono una scala del livello di volatilità dei potenziali rendimenti della presente proposta d'investimento. Tale scala è descritta in termini qualitativi dai seguenti aggettivi: basso, medio-basso, medio, medio-alto, alto e molto-alto. **Scostamento dal benchmark:** rilevante Lo scostamento dal benchmark indica la differenza prevista tra i rendimenti dell'investimento rispetto a quelli del rispettivo indice di riferimento. Maggiore è lo scostamento, più ampia è la libertà di scelta del gestore nel selezionare attività finanziarie diverse da quelle che compongono il benchmark. Tale contributo in caso di stile di gestione attivo rispetto al benchmark è indicato in termini descrittivi secondo una classificazione crescente (contenuto, significativo, rilevante).
POLITICA DI	**Categoria:** Obbligazionario

INVESTIMENTO	**Principali tipologie di strumenti finanziari e valuta di denominazione:** l'OICR investe in via primaria in obbligazioni legate all'inflazione, obbligazioni nominative ed altri titoli del debito di emittenti internazionali in mercati sviluppati ed emergenti compresi, senza intento limitativo, quelli emessi da governi, agenzie, enti sovranazionali, persone giuridiche e banche. L'OICR può investire fino al 30% del proprio patrimonio in strumenti del mercato monetario e depositi bancari, fino al 25% in obbligazioni convertibili e fino al 10% in azioni e altri diritti i partecipazione. Questi investimenti includono anche strumenti investment grade e non investment grade. L'OICR può effettuare un uso estensivo di strumenti finanziari derivati, oltre a strategie o strumenti derivati complessi. L'OICR infine può inoltre investire in OICVM ed OIC. **Area geografica di riferimento:** Globale **Categorie Emittenti e/o Settori Industriali:** non vi sono limitazioni in merito alle categorie di emittenti e/o settori industriali. L'OICR può, quindi, investire in azioni e strumenti che tendono a sfruttare tutte le possibili opportunità di mercato. **Operazioni in Strumenti Finanziari Derivati**: L'OICR può fare un uso estensivo di strumenti finanziari derivati o di strategie o strumenti derivati complessi. Gli strumenti finanziari derivati verranno utilizzati per raggiungere l'obiettivo di investimento del comparto. Tali strumenti comprendono, senza intento limitativo, future, opzioni, contratti a termine, swap, strumenti legati al credito, derivati ipotecari (compresi, senza intento limitativo, derivati basati su obbligazioni legate alle ipoteche come contratti TBA e total return swap su indici ipotecari) ed altri derivati a reddito fisso, derivati valutari e derivati del credito (compresi, senza intento limitativo, total return swap, contratti di cambio a termine, non-deliverable forward (NDF), swap di default del credito su singoli titoli e indici di swap di default del credito. Gli indici di swap di default del credito comprendono, senza intento limitativo iTraxx e CDX). Le esposizioni sottostanti dei derivati comprendono strumenti quali (senza intento limitativo) titoli di Stato, titoli di istituzioni statali, Strumenti del Mercato Monetario, tassi di interesse, inflazione, valute, obbligazioni societarie e obbligazioni strutturate. Il comparto avrà asset liquidi sufficienti (comprese, se del caso, posizioni lunghe sufficientemente liquide) a copertura in qualsiasi momento delle obbligazioni del comparto derivanti dalle sue posizioni in derivati del credito (comprese le posizioni corte). Il gestore ha una considerevole libertà di utilizzare la leva finanziaria e o strumenti finanziari derivati nella gestione dell'OICR. Pertanto l'Investitore Contraente deve valutare attentamente la natura della strategia d'investimento dell'OICR e comprenderne i rischi La politica d'investimento dell'OICR potrebbe prevedere l'investimento in attivi non consentiti dalla normativa italiana in materia di assicurazione sulla vita.
GARANZIE	**La Società non offre alcuna garanzia di rendimento minimo dell'investimento finanziario. Pertanto, per l'effetto dei rischi finanziari dell'investimento, vi è la possibilità che l'Investitore-Contraente ottenga, al momento del rimborso, un ammontare inferiore all'investimento finanziario.**

Si rinvia alla Sez. B.1), Parte I del Prospetto d'offerta per le informazioni di dettaglio sulla struttura e sui rischi dell'investimento finanziario.

COSTI

TABELLA DELL'INVESTIMENTO FINANZIARIO

La seguente tabella, in relazione alla Classe di Premi Potenziali A, illustra l'incidenza dei costi sull'investimento finanziario riferita sia al momento della sottoscrizione sia all'orizzonte temporale d'investimento consigliato. Con riferimento al momento della sottoscrizione, il premio versato al netto dei costi delle coperture assicurative dei rischi demografici e delle spese di emissione qualora previste dal contratto rappresenta il capitale nominale; quest'ultima grandezza al netto dei costi di caricamento e di altri costi iniziali, e tenendo conto del bonus corrisposto, rappresenta il capitale investito.

Classe di Premi Potenziali A

Premio Unico Iniziale € 15.000,00 (premio unico minimo iniziale)

		MOMENTO DELLA SOTTOSCRIZIONE	ORIZZONTE TEMPORALE DI INVESTIMENTO CONSIGLIATO (VALORI SU BASE ANNUA)
VOCI DI COSTO			
A	Costi di caricamento	0%	0%
B	Commissioni di gestione		2,33%*

C	Costi delle garanzie e/o immunizzazione	0%	0%
D	Altri costi contestuali al versamento	0%	0%
E	Altri costi successivi al versamento		1,50%
F	Bonus e premi	0,10%	0%
G	Costi coperture assicurative	0%	0,09%
H	Spese di emissione	0%	0%
COMPONENTI DELL'INVESTIMENTO FINANZIARIO			
I	Premio Versato	100%	
L=I – (G + H)	Capitale Nominale	100%	
M=L-(A+C+D-F)	Capitale Investito	100,10%	

*La commissione di gestione è pari alla somma delle Spese di Gestione del Contratto, ponderate sull'orizzonte temporale d'investimento consigliato e della Commissione di gestione massima applicata dalla società di gestione sull'OICR. Si precisa che tale costo è stato calcolato al lordo della percentuale di utilità retrocessa dalla società di gestione dell'OICR e restituita dalla Società all'Investitore contraente ai sensi dell'articolo 5.4 lettera b) delle Condizioni contrattuali.

Avvertenza: la tabella dell'investimento finanziario rappresenta un'esemplificazione realizzata con riferimento ai soli costi la cui applicazione non è subordinata ad alcuna condizione. Per un'illustrazione completa di tutti i costi applicati si rinvia alla Sez. C), Parte I del Prospetto d'offerta.

DESCRIZIONE DEI COSTI

1.Costi direttamente a carico dell'Investitore-Contraente

1.1 Spese di Gestione del Contratto

Anni trascorsi dalla data di efficacia di ciascun Premio	Spese di Gestione del Contratto (% annuale)
Primi 5 anni	1,50%
Dal 6° anno in poi	0,60%

1.2 Commissione di mantenimento

Commissione di mantenimento (% annuale)
1,50%

1.3 Costo delle coperture assicurative

Per i primi 5 anni dalla data di efficacia di ciascun Premio (% annuale)	Dal 6° anno in poi dalla data di efficacia di ciascun Premio (% annuale)
0,20%	0,05%

I costi cui ai precedenti punti 1.1, 1.2 e 1.3 sono dedotti tramite cancellazione di Quote e sono calcolati sul controvalore di ciascuna tranche di premio in occasione di ciascuna ricorrenza mensile

1.4 Penalità di Riscatto Totale: le Penalità di Riscatto Totale partono da 4,20% e decrescono mensilmente fino a 0% di una percentuale pari a 0,07% per cinque anni. Sono applicate al controvalore di ogni Tranche di Premio e determinate in base al tempo trascorso dalla Data di Efficacia di ciascun Premio, fino alla data della relativa Richiesta di Riscatto.

1.5 Penalità di Riscatto Parziale: la presente proposta di investimento prevede per il caso di

Riscatto Parziale le medesime penalità di riscatto previste per il Riscatto totale. E' trattenuto inoltre un **Costo amministrativo di Riscatto Parziale**: pari a Euro 20,00 per ciascuna operazione, mentre il primo Riscatto Parziale richiesto entro ciascuna ricorrenza annuale di Contratto dall'Investitore–Contraente è gratuito.

1.6 Costo Amministrativo di Switch: Euro 20,00 per ciascuna operazione effettuata. Entro ciascuna ricorrenza annuale i primi sei Switch richiesti dall'Investitore–Contraente sono gratuiti.

2. Oneri addebitati all'OICR

2.1 Commissione di gestione annua applicata dalla società di gestione dell'OICR – Sull'OICR grava una commissione di gestione definita in misura massima pari allo **1,50%** annuo.
Tale costo è da intendersi al lordo dell'eventuale percentuale di utilità retrocessa dalla società di gestione dell'OICR alla Società (vedi paragrafo 18.2 Parte I del presente Prospetto d'offerta) a sua volta restituita all'Investitore Contraente ai sensi dell'articolo 5.4 lettera b) delle Condizioni contrattuali.
2.2 Commissione di performance: non presente

Si rinvia alla Sez. C), Parte I del Prospetto d'offerta per le informazioni di dettaglio sui costi, sulle agevolazioni e sul regime fiscale.

DATI PERIODICI

RENDIMENTO STORICO

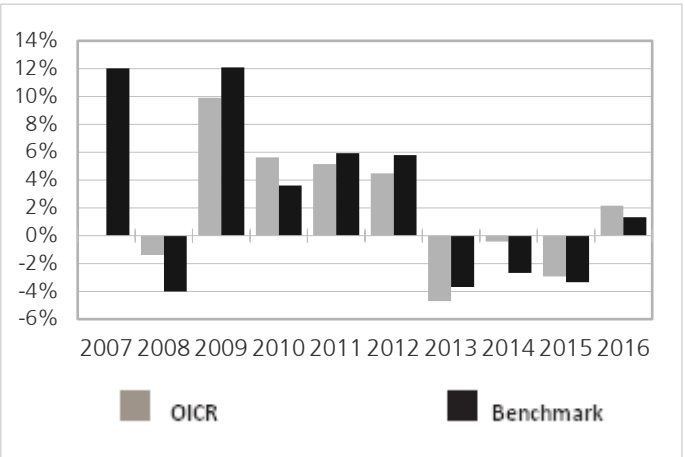

Il Rendimento dell'OICR non include i costi a carico dell'Investitore-Contraente
I Rendimenti passati non sono indicativi di quelli futuri.

TOTALE EXPENSE RATIO (TER)

Rapporto tra costi complessivi e patrimonio medio		
2014	**2015**	**2016**
0,72%	0,72%	0,73%

RETROCESSIONE AI DISTRIBUTORI

La quota parte del totale dei costi dell'investimento finanziario relativi alla presente proposta di'investimento che sarà retrocessa in media ai distributori in base a quanto stabilito dalle convenzioni di collocamento è pari al 44%.

Si rinvia alla Parte II del Prospetto d'offerta per le informazioni di dettaglio sui dati periodici.

INFORMAZIONI ULTERIORI

VALORIZZAZIONE DELL'INVESTIMENTO

Il Valore della Quota dell'OICR viene calcolato dalla società di gestione con cadenza giornaliera al netto di qualsiasi onere a carico dello stesso e viene pubblicato sul sito internet della Società all'indirizzo www.zurich-zla.it ..

Avvertenza: La Scheda Sintetica del Prospetto d'offerta deve essere consegnata all'Investitore-Contraente, unitamente alle Condizioni di contratto, prima della sottoscrizione.

Data di deposito in Consob della parte "Informazioni Specifiche": 31/03/2017

Data di validità della parte "Informazioni Specifiche": 01/04/2017

Fidelity Global Inflation Linked è offerto dal 07/10/2011

DICHIARAZIONE DI RESPONSABILITA'

L'Impresa di assicurazione Zurich Life Assurance plc si assume la responsabilità della veridicità e della completezza delle informazioni contenute nella presente Scheda Sintetica, nonché della loro coerenza e comprensibilità.

Il Rappresentante legale
Stefano Racco

SCHEDA SINTETICA INFORMAZIONI SPECIFICHE La parte "Informazioni Specifiche", da consegnare obbligatoriamente all'Investitore-Contraente prima della sottoscrizione, è volta ad illustrare le principali caratteristiche dell'OICR.	
INFORMAZIONI GENERALI SULL'INVESTIMENTO FINANZIARIO	
NOME	**Denominazione della proposta di investimento finanziario:** FT Global Total Return Fund Hdg **Denominazione dell'OICR:** "Templeton Global Total Return Fund Hdg"comparto di "Franklin Templeton Invest. Fund" - SICAV multicomparto di diritto lussemburghese, armonizzata ai sensi della direttiva 2009/65/CE. **Domicilio:** Lussemburgo
GESTORE	Franklin Advisers, Inc. **Soggetto cui è stata delegata la gestione:** non presente
ALTRE INFORMAZIONI	**Codice della proposta di investimento finanziario** **IDB ZCVA** **Codice ISIN** LU0294221097 **Valuta di denominazione** EURO **Data inizio operatività dell'OICR** 10/04/2007 **Politica di distribuzione dei Proventi:** accumulazione dei proventi. La presente proposta di investimento prevede il versamento di un Premio Unico Iniziale di importo pari a 15.000 euro e si riferisce alla Classe di Premi Potenziali A e pertanto prevede, a partire dalla Data di Conclusione del Contratto, l'attribuzione di un Bonus d'Investimento pari allo 0,10% di ciascun premio versato. Il Bonus d'Investimento sarà ripartito secondo le percentuali d'investimento del Premio Unico, del Premio Unico Aggiuntivo o del Versamento Programmato tra i diversi OICR selezionati dall'Investitore Contraente. Si specifica che la Classe di Premi Potenziali B e C differiscono dalla Classe di Premi Potenziali A poiché non prevedono l'attribuzione del Bonus d'Investimento, determinano una differente applicazione delle Spese di Gestione del Contratto e della Commissione di Mantenimento e non prevedono l'applicazione delle Penalità di Riscatto. Si rimanda per i dettagli agli articoli 7.1, 11 e 12 delle Condizioni contrattuali. La finalità dell'OICR è quella di realizzare un incremento del capitale investito coerentemente con il profilo di rischio indicato e l'orizzonte temporale d'investimento consigliato.
STRUTTURA E RISCHI DELL'INVESTIMENTO FINANZIARIO	
TIPOLOGIA DI GESTIONE	**Tipologia di gestione:** a benchmark **Stile di gestione:** attivo **Benchmark di riferimento:** Barclays Capital Multiverse Index **Obiettivo della gestione:** L'obiettivo dell'OICR è conseguire il massimo rendimento totale dell'investimento tramite una gestione prudente dell'investimento grazie ad una combinazione di reddito da interessi, rivalutazione del capitale e reddito da valuta.
ORIZZONTE TEMPORALE D'INVESTIMENTO CONSIGLIATO	20 anni Il dato sopra indicato si riferisce alla Classe di Premi Potenziali "A" e costituisce una stima prudenziale dell'orizzonte temporale d'investimento consigliato rispetto alla Classe di Premi Potenziali "B" e "C".
PROFILO DI RISCHIO	**Grado di rischio:** alto Il grado di rischio è calcolato secondo modelli quantitativi che forniscono una scala del livello di volatilità dei potenziali rendimenti della presente proposta d'investimento. Tale scala è descritta in termini qualitativi dai seguenti aggettivi: basso, medio-basso, medio, medio-alto, alto e molto-alto. **Scostamento dal benchmark:** significativo Lo scostamento dal benchmark indica la differenza prevista tra i rendimenti dell'investimento rispetto a quelli del rispettivo indice di riferimento. Maggiore è lo scostamento, più ampia è la libertà di scelta del gestore nel selezionare attività finanziarie diverse da quelle che compongono il benchmark. Tale contributo in caso di stile di gestione attivo rispetto al benchmark è indicato in termini descrittivi secondo una classificazione crescente (contenuto, significativo, rilevante).
POLITICA DI INVESTIMENTO	**Categoria:** Obbligazionario altre specializzazioni **Principali tipologie di strumenti finanziari e valuta di denominazione:** L'OICR investe in

	un portafoglio di titoli di debito a tasso fisso e variabile e titoli obbligazionari (comprese obbligazioni convertibili) di governi, emittenti parastatali o societari del mondo intero, oltre che in taluni strumenti finanziari derivativi a fini d'investimento. Può investire inoltre, in funzione delle restrizioni d'investimento, in titoli o prodotti strutturati in cui il titolo sia collegato a, o derivi il suo valore da, un altro titolo, collegato ad attività o valute di qualsiasi nazione. Può acquistare inoltre obbligazioni di debito emesse da enti statali o sovranazionali organizzati o supportati da diversi governi nazionali. Può acquistare inoltre titoli garantiti da ipoteca e da attività e obbligazioni convertibili. Può investire in titoli di debito investment grade e non investment grade di emittenti statunitensi e non statunitensi, compresi titoli in default. L'OICR può altresì investire fino al 10% del capitale totale in quote di OICVM e altri OIC. **Area geografica di riferimento:** Sud Corea, Australia, Malesia, Ucraina, Polonia, Argentina, Egitto, Israele, Indonesia. **Categorie Emittenti e/o Settori Industriali:** Emittenti governativi o societari **Operazioni in Strumenti Finanziari Derivati**: L'OICR può investire in taluni strumenti finanziari derivativi a fini d'investimento. Questi strumenti finanziari derivativi possono essere negoziati presso mercati regolamentati o over the counter e possono includere, tra l'altro, swap (ad esempio credit default swap o total return swap),contratti a termine e contratti incrociati a termine, contratti future (compresi quelli su titoli di stato) nonché contratti a premio. L'uso di strumenti finanziari derivativi può portare ad esposizioni negative in una determinata curva di rendimento/durata o valuta Il gestore ha una considerevole libertà di utilizzare la leva finanziaria e o strumenti finanziari derivati nella gestione dell'OICR. Pertanto l'Investitore Contraente deve valutare attentamente la natura della strategia d'investimento dell'OICR e comprenderne i rischi. La politica d'investimento dell'OICR potrebbe prevedere l'investimento in attivi non consentiti dalla normativa italiana in materia di assicurazione sulla vita.
GARANZIE	**La Società non offre alcuna garanzia di rendimento minimo dell'investimento finanziario. Pertanto, per l'effetto dei rischi finanziari dell'investimento, vi è la possibilità che l'Investitore-Contraente ottenga, al momento del rimborso, un ammontare inferiore all'investimento finanziario.**

Si rinvia alla Sez. B.1), Parte I del Prospetto d'offerta per le informazioni di dettaglio sulla struttura e sui rischi dell'investimento finanziario.

COSTI

TABELLA DELL'INVESTIMENTO FINANZIARIO

La seguente tabella, in relazione alla Classe di Premi Potenziali A, illustra l'incidenza dei costi sull'investimento finanziario riferita sia al momento della sottoscrizione sia all'orizzonte temporale d'investimento consigliato. Con riferimento al momento della sottoscrizione, il premio versato al netto dei costi delle coperture assicurative dei rischi demografici e delle spese di emissione qualora previste dal contratto rappresenta il capitale nominale; quest'ultima grandezza al netto dei costi di caricamento e di altri costi iniziali, e tenendo conto del bonus corrisposto, rappresenta il capitale investito.

Classe di Premi Potenziali A

Premio Unico Iniziale € 15.000,00 (premio unico minimo iniziale)

		MOMENTO DELLA SOTTOSCRIZIONE	ORIZZONTE TEMPORALE DI INVESTIMENTO CONSIGLIATO (VALORI SU BASE ANNUA)
VOCI DI COSTO			
A	Costi di caricamento	0%	0%
B	Commissioni di gestione		1,88%*
C	Costi delle garanzie e/o immunizzazione	0%	0%
D	Altri costi contestuali al versamento	0%	0%
E	Altri costi successivi al versamento		1,50%
F	Bonus e premi	0,10%	0%
G	Costi coperture assicurative	0%	0,09%

H	Spese di emissione	0%	0%
COMPONENTI DELL'INVESTIMENTO FINANZIARIO			
I	Premio Versato	100%	
L=I – (G + H)	Capitale Nominale	100%	
M=L-(A+C+D-F)	Capitale Investito	100,10%	

*La commissione di gestione è pari alla somma delle Spese di Gestione del Contratto, ponderate sull'orizzonte temporale d'investimento consigliato e della Commissione di gestione massima applicata dalla società di gestione sull'OICR. Si precisa che tale costo è stato calcolato al lordo della percentuale di utilità retrocessa dalla società di gestione dell'OICR e restituita dalla Società all'Investitore contraente ai sensi dell'articolo 5.4 lettera b) delle Condizioni contrattuali.

Avvertenza: la tabella dell'investimento finanziario rappresenta un'esemplificazione realizzata con riferimento ai soli costi la cui applicazione non è subordinata ad alcuna condizione. Per un'illustrazione completa di tutti i costi applicati si rinvia alla Sez. C), Parte I del Prospetto d'offerta.

DESCRIZIONE DEI COSTI

1.Costi direttamente a carico dell'Investitore-Contraente

1.1 Spese di Gestione del Contratto

Anni trascorsi dalla data di efficacia di ciascun Premio	Spese di Gestione del Contratto (% annuale)
Primi 5 anni	1,50%
Dal 6° anno in poi	0,60%

1.2 Commissione di mantenimento

Commissione di mantenimento (% annuale)
1,50%

1.3 Costo delle coperture assicurative

Per i primi 5 anni dalla data di efficacia di ciascun Premio (% annuale)	Dal 6° anno in poi dalla data di efficacia di ciascun Premio (% annuale)
0,20%	0,05%

I costi cui ai precedenti punti 1.1, 1.2 e 1.3 sono dedotti tramite cancellazione di Quote e sono calcolati sul controvalore di ciascuna tranche di premio in occasione di ciascuna ricorrenza mensile

1.4 Penalità di Riscatto Totale: le Penalità di Riscatto Totale partono da 4,20% e decrescono mensilmente fino a 0% di una percentuale pari a 0,07% per cinque anni. Sono applicate al controvalore di ogni Tranche di Premio e determinate in base al tempo trascorso dalla Data di Efficacia di ciascun Premio, fino alla data della relativa Richiesta di Riscatto.

1.5 Penalità di Riscatto Parziale: la presente proposta di investimento prevede per il caso di Riscatto Parziale le medesime penalità di riscatto previste per il Riscatto totale. E' trattenuto inoltre un **Costo amministrativo di Riscatto Parziale**: pari a Euro 20,00 per ciascuna operazione, mentre il primo Riscatto Parziale richiesto entro ciascuna ricorrenza annuale di Contratto dall'Investitore–Contraente è gratuito.

1.6 Costo Amministrativo di Switch: Euro 20,00 per ciascuna operazione effettuata. Entro ciascuna ricorrenza annuale i primi sei Switch richiesti dall'Investitore–Contraente sono gratuiti.

2. Oneri addebitati all'OICR

	2.1 Commissione di gestione annua applicata dalla società di gestione dell'OICR – Sull'OICR grava una commissione di gestione definita in misura massima pari allo **1,05%** annuo. Si precisa che sull'OICR grava una commissione di mantenimento pari a 0,30% annuo compresa nella commissione di gestione. Tale costo è da intendersi al lordo dell'eventuale percentuale di utilità retrocessa dalla società di gestione dell'OICR alla Società (vedi paragrafo 18.2 Parte I del presente Prospetto d'offerta) a sua volta restituita all'Investitore Contraente ai sensi dell'articolo 5.4 lettera b) delle Condizioni contrattuali. **2.2 Commissione di performance:** non presente

Si rinvia alla Sez. C), Parte I del Prospetto d'offerta per le informazioni di dettaglio sui costi, sulle agevolazioni e sul regime fiscale.

DATI PERIODICI

RENDIMENTO STORICO

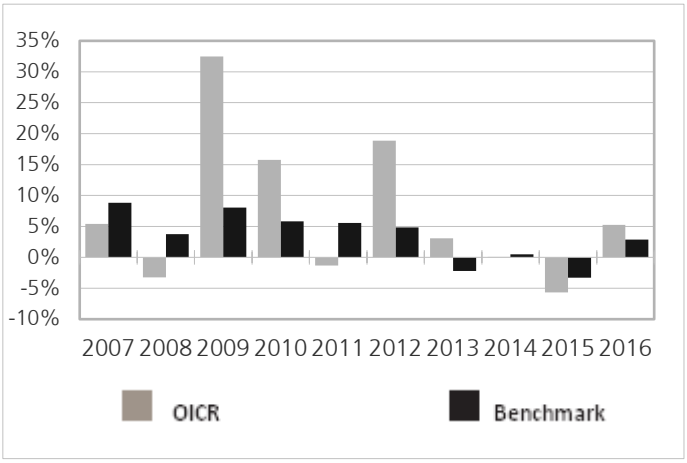

Il Rendimento dell'OICR non include i costi a carico dell'Investitore-Contraente
I Rendimenti passati non sono indicativi di quelli futuri.

TOTALE EXPENSE RATIO (TER)

Rapporto tra costi complessivi e patrimonio medio		
2014	**2015**	**2016**
1,40%	1,42%	1,42%

RETROCESSIONE AI DISTRIBUTORI

La quota parte del totale dei costi dell'investimento finanziario relativi alla presente proposta di'investimento che sarà retrocessa in media ai distributori in base a quanto stabilito dalle convenzioni di collocamento è pari al 50%.

Si rinvia alla Parte II del Prospetto d'offerta per le informazioni di dettaglio sui dati periodici.

INFORMAZIONI ULTERIORI

VALORIZZAZIONE DELL'INVESTIMENTO

Il Valore della Quota dell'OICR viene calcolato dalla società di gestione con cadenza giornaliera al netto di qualsiasi onere a carico dello stesso e viene pubblicato sul sito internet della Società all'indirizzo www.zurich-zla.it ..

Avvertenza: La Scheda Sintetica del Prospetto d'offerta deve essere consegnata all'Investitore-Contraente, unitamente alle Condizioni di contratto, prima della sottoscrizione.
Data di deposito in Consob della parte "Informazioni Specifiche": 31/03/2017
Data di validità della parte "Informazioni Specifiche": 01/04/2017
FT Global Total Return Fund Hdg è offerto dal 07/10/2011

DICHIARAZIONE DI RESPONSABILITA'

L'Impresa di assicurazione Zurich Life Assurance plc si assume la responsabilità della veridicità e della completezza delle informazioni contenute nella presente Scheda Sintetica, nonché della loro coerenza e comprensibilità.

Il Rappresentante legale
Stefano Racco

SCHEDA SINTETICA INFORMAZIONI SPECIFICHE La parte "Informazioni Specifiche", da consegnare obbligatoriamente all'Investitore-Contraente prima della sottoscrizione, è volta ad illustrare le principali caratteristiche dell'OICR.	
INFORMAZIONI GENERALI SULL'INVESTIMENTO FINANZIARIO	
NOME	**Denominazione della proposta di investimento finanziario:** GAM STAR Credit Opportunities **Denominazione dell'OICR:** "GAM Star Credit Opportunities - Classe I Acc EUR comparto di "GAM Fund Management Limited"- SICAV multicomparto (OICR) di diritto lussemburghese, armonizzata ai sensi della direttiva 2009/65/CE. **Domicilio:** Irlanda
GESTORE	GAM Fund Management Limited **Soggetto cui è stata delegata la gestione:** non presente
ALTRE INFORMAZIONI	**Codice della proposta di investimento finanziario** **IDB ZKKA** **Codice ISIN** IE00B50JD354 **Valuta di denominazione** EURO **Data inizio operatività** 25/03/2013 **Politica di distribuzione dei Proventi:** accumulazione dei proventi. La presente proposta di investimento prevede il versamento di un Premio Unico Iniziale di importo pari a 15.000 euro e si riferisce alla Classe di Premi Potenziali A e pertanto prevede, a partire dalla Data di Conclusione del Contratto, l'attribuzione di un Bonus d'Investimento pari allo 0,10% di ciascun premio versato. Il Bonus d'Investimento sarà ripartito secondo le percentuali d'investimento del Premio Unico, del Premio Unico Aggiuntivo o del Versamento Programmato tra i diversi OICR selezionati dall'Investitore Contraente. Si specifica che la Classe di Premi Potenziali B e C differiscono dalla Classe di Premi Potenziali A poiché non prevedono l'attribuzione del Bonus d'Investimento, determinano una differente applicazione delle Spese di Gestione del Contratto e della Commissione di Mantenimento e non prevedono l'applicazione delle Penalità di Riscatto. Si rimanda per i dettagli agli articoli 7.1, 11 e 12 delle Condizioni contrattuali. La finalità dell'OICR è quella di realizzare un incremento del capitale investito coerentemente con il profilo di rischio indicato e l'orizzonte temporale d'investimento consigliato.
STRUTTURA E RISCHI DELL'INVESTIMENTO FINANZIARIO	
TIPOLOGIA DI GESTIONE	**Tipologia di gestione:** flessibile **Obiettivo della gestione:** L'obiettivo di investimento dell'OICR è conseguire guadagni in conto capitale in euro **La volatilità annua sottesa al grado di rischio dell'OICR tende ad assumere valori nell'intorno del 2,79%.**
ORIZZONTE TEMPORALE D'INVESTIMENTO CONSIGLIATO	20 anni Il dato sopra indicato si riferisce alla Classe di Premi Potenziali "A" e costituisce una stima prudenziale dell'orizzonte temporale d'investimento consigliato rispetto alla Classe di Premi Potenziali "B" e "C".
PROFILO DI RISCHIO	**Grado di rischio:** medio Il grado di rischio è calcolato secondo modelli quantitativi che forniscono una scala del livello di volatilità dei potenziali rendimenti della presente proposta d'investimento. Tale scala è descritta in termini qualitativi dai seguenti aggettivi: basso, medio-basso, medio, medio-alto, alto e molto-alto .
POLITICA DI INVESTIMENTO	**Categoria:** Obbligazionari e liquidità **Principali tipologie di strumenti finanziari e valuta di denominazione:** L'OICR punta a conseguire il proprio obiettivo investendo principalmente su scala globale (fino al 20% del patrimonio netto può essere investito nei mercati emergenti) in titoli con capitale fisso che generano o accumulano reddito, tra cui titoli di Stato, titoli societari, titoli di debito junior, azioni privilegiate, titoli convertibili e contingent capital note. L'universo d'investimento dell'OICR comprende titoli a tasso fisso e variabile con qualsiasi scadenza. Almeno il 40% del patrimonio netto è investito in titoli investment grade. **Area geografica di riferimento:** Globale **Categorie Emittenti e/o Settori Industriali:** Non vi sono limitazioni in merito alle categorie di emittenti e/o ai settori industriali.

	Operazioni in Strumenti Finanziari Derivati: L'OICR può fare ricorso a strumenti derivati per assicurare una gestione efficiente del portafoglio. La politica d'investimento dell'OICR potrebbe prevedere l'investimento in attivi non consentiti dalla normativa italiana in materia di assicurazione sulla vita
GARANZIE	**La Società non offre alcuna garanzia di rendimento minimo dell'investimento finanziario. Pertanto, per l'effetto dei rischi finanziari dell'investimento, vi è la possibilità che l'Investitore-Contraente ottenga, al momento del rimborso, un ammontare inferiore all'investimento finanziario.**

Si rinvia alla Sez. B.1), Parte I del Prospetto d'offerta per le informazioni di dettaglio sulla struttura e sui rischi dell'investimento finanziario.

COSTI

TABELLA DELL'INVESTIMENTO FINANZIARIO

La seguente tabella, in relazione alla Classe di Premi Potenziali A, illustra l'incidenza dei costi sull'investimento finanziario riferita sia al momento della sottoscrizione sia all'orizzonte temporale d'investimento consigliato. Con riferimento al momento della sottoscrizione, il premio versato al netto dei costi delle coperture assicurative dei rischi demografici e delle spese di emissione qualora previste dal contratto rappresenta il capitale nominale; quest'ultima grandezza al netto dei costi di caricamento e di altri costi iniziali, e tenendo conto del bonus corrisposto, rappresenta il capitale investito.

Classe di Premi Potenziali A

Premio Unico Iniziale € 15.000,00 (premio unico minimo iniziale)

		MOMENTO DELLA SOTTOSCRIZIONE	ORIZZONTE TEMPORALE DI INVESTIMENTO CONSIGLIATO (VALORI SU BASE ANNUA)
VOCI DI COSTO			
A	Costi di caricamento	0%	0%
B	Commissioni di gestione		2,03%*
C	Costi delle garanzie e/o immunizzazione	0%	0%
D	Altri costi contestuali al versamento	0%	0%
E	Altri costi successivi al versamento		1,50%
F	Bonus e premi	0,10%	0%
G	Costi delle coperture assicurative	0%	0,09%
H	Spese di emissione	0%	0%
COMPONENTI DELL'INVESTIMENTO FINANZIARIO			
I	Premio Versato	100%	
L=I – (G + H)	Capitale Nominale	100%	
M=L-(A+C+D-F)	Capitale Investito	100,10%	

*La commissione di gestione è pari alla somma delle Spese di gestione del Contratto ponderata sull'orizzonte temporale d'investimento consigliato e della commissione annua massima applicata dalle società di gestione sull'OICR. Si precisa che tale costo è stato calcolato al lordo della percentuale di utilità retrocessa dalla società di gestione dell'OICR e restituita dalla Società all'Investitore contraente ai sensi dell'articolo 5.4 lettera b) delle Condizioni contrattuali.

Avvertenza: la tabella dell'investimento finanziario rappresenta un'esemplificazione realizzata con riferimento ai soli costi la cui applicazione non è subordinata ad alcuna condizione. Per un'illustrazione completa di tutti i costi applicati si rinvia alla Sez. C), Parte I del Prospetto d'offerta.

DESCRIZIONE DEI COSTI

1.Costi direttamente a carico dell'Investitore-Contraente

1.1 Spese di Gestione del Contratto

Anni trascorsi dalla data di efficacia di ciascun Premio	Spese di Gestione del Contratto (% annuale)
Primi 5 anni	1,50%
Dal 6° anno in poi	0,60%

1.2 Commissione di mantenimento

Commissione di mantenimento (% annuale)
1,50%

1.3 Costo delle coperture assicurative

Per i primi 5 anni dalla data di efficacia di ciascun Premio (% annuale)	Dal 6° anno in poi dalla data di efficacia di ciascun Premio (% annuale)
0,20%	0,05%

I costi cui ai precedenti punti 1.1, 1.2 e 1.3 sono dedotti tramite cancellazione di Quote e sono calcolati sul controvalore di ciascuna tranche di premio in occasione di ciascuna ricorrenza mensile

1.4 Penalità di Riscatto Totale: le Penalità di Riscatto Totale partono da 4,20% e decrescono mensilmente fino a 0% di una percentuale pari a 0,07% per cinque anni. Sono applicate al controvalore di ogni Tranche di Premio e determinate in base al tempo trascorso dalla Data di Efficacia di ciascun Premio, fino alla data della relativa Richiesta di Riscatto.

1.5 Penalità di Riscatto Parziale: la presente proposta di investimento prevede per il caso di Riscatto Parziale le medesime penalità di riscatto previste per il Riscatto totale. E' trattenuto inoltre un **Costo amministrativo di Riscatto Parziale: pari a Euro 20,00 per ciascuna operazione, mentre il primo Riscatto Parziale richiesto entro ciascuna ricorrenza annuale di Contratto dall'Investitore–Contraente è gratuito.**

1.6 Costo Amministrativo di Switch: Euro 20,00 per ciascuna operazione effettuata. Entro ciascuna ricorrenza annuale i primi sei Switch richiesti dall'Investitore–Contraente sono gratuiti.

2.Oneri addebitati all'OICR
2.1.Commissione di gestione annua – Sull'OICR grava una commissione di gestione definita in misura massima pari al **1,20%** annua.
La commissione di gestione è calcolata quotidianamente sul patrimonio netto e contabilizzata mensilmente. Tale costo è da intendersi al lordo dell'eventuale percentuale di utilità retrocessa dalla società di gestione dell'OICR alla Società (vedi paragrafo 18.2 Parte I del presente Prospetto d'offerta) a sua volta restituita all'Investitore Contraente tramite erogazione del bonus mensile ai sensi dell'articolo 5.4 lettera b) delle Condizioni contrattuali.
2.2 Commissione di performance: non presente

Si rinvia alla Sez. C), Parte I del Prospetto d'offerta per le informazioni di dettaglio sui costi, sulle agevolazioni e sul regime fiscale.

DATI PERIODICI

RENDIMENTO STORICO	

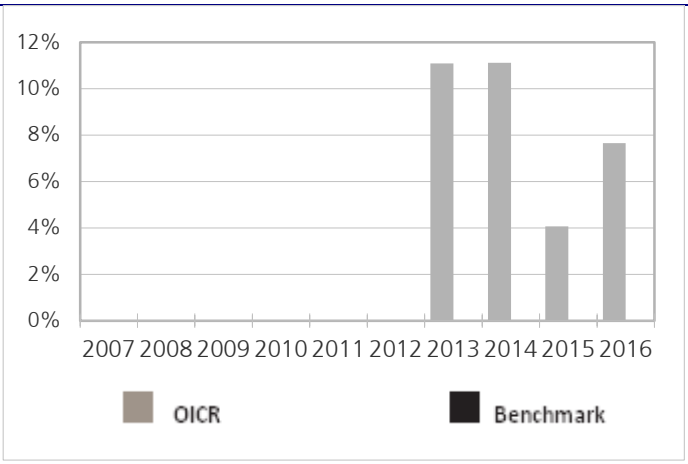

Il Rendimento dell'OICR non include i costi direttamente a carico dell'Investitore-Contraente
I Rendimenti passati non sono indicativi di quelli futuri.

TOTALE EXPENSE RATIO (TER)

Rapporto tra costi complessivi e patrimonio medio		
2014	**2015**	**2016**
1,17%	1,13%	1,14%

RETROCESSIONE AI DISTRIBUTORI

La quota parte del totale dei costi dell'investimento finanziario relativi alla presente proposta di'investimento che sarà retrocessa in media ai distributori in base a quanto stabilito dalle convenzioni di collocamento è pari al 48%.

Si rinvia alla Parte II del Prospetto d'offerta per le informazioni di dettaglio sui dati periodici.

INFORMAZIONI ULTERIORI

VALORIZZAZIONE DELL'INVESTIMENTO

Il Valore della Quota dell'OICR viene calcolato dalla società di gestione con cadenza giornaliera al netto di qualsiasi onere a carico dello stesso e viene pubblicato sul sito internet della Società all'indirizzo www.zurich-zla.it .

Avvertenza: La Scheda Sintetica del Prospetto d'offerta deve essere consegnata all'Investitore-Contraente, unitamente alle Condizioni di contratto, prima della sottoscrizione.
Data di deposito in Consob della parte "Informazioni Specifiche": 31/03/2017
Data di validità della parte "Informazioni Specifiche": 01/04/2017
GAM STAR Credit Opportunities è offerto dal 01/04/2016

DICHIARAZIONE DI RESPONSABILITA'

L'Impresa di assicurazione Zurich Life Assurance plc si assume la responsabilità della veridicità e della completezza delle informazioni contenute nella presente Scheda Sintetica, nonché della loro coerenza e comprensibilità.

Il Rappresentante legale
Stefano Racco

SCHEDA SINTETICA INFORMAZIONI SPECIFICHE La parte "Informazioni Specifiche", da consegnare obbligatoriamente all'Investitore-Contraente prima della sottoscrizione, è volta ad illustrare le principali caratteristiche dell'OICR.	
INFORMAZIONI GENERALI SULL'INVESTIMENTO FINANZIARIO	
NOME	**Denominazione della proposta di investimento finanziario:** Goldman Sachs Strategic Income **Denominazione dell'OICR:** "Goldman Sachs Global Strategic Income - Classe Ccy Acc EUR" comparto di Goldman Sachs Funds SICAV di diritto lussemburghese armonizzato ai sensi della direttiva 2009/65/CE **Domicilio:** Lussemburgo
GESTORE	Goldman Sachs Asset Management Global Services Limited **Soggetto cui è stata delegata la gestione:** non presente
ALTRE INFORMAZIONI	**Codice della proposta di investimento finanziario** **IDB ZHVA** **Codice ISIN** LU0609002307 **Valuta di denominazione** EURO **Data inizio operatività dell'OICR** 06/04/2011 **Politica di distribuzione dei Proventi:** accumulazione dei proventi. La presente proposta di investimento prevede il versamento di un Premio Unico Iniziale di importo pari a 15.000 euro e si riferisce alla Classe di Premi Potenziali A e pertanto prevede, a partire dalla Data di Conclusione del Contratto, l'attribuzione di un Bonus d'Investimento pari allo 0,10% di ciascun premio versato. Il Bonus d'Investimento sarà ripartito secondo le percentuali d'investimento del Premio Unico, del Premio Unico Aggiuntivo o del Versamento Programmato tra i diversi OICR selezionati dall'Investitore Contraente. Si specifica che la Classe di Premi Potenziali B e C differiscono dalla Classe di Premi Potenziali A poiché non prevedono l'attribuzione del Bonus d'Investimento, determinano una differente applicazione delle Spese di Gestione del Contratto e della Commissione di Mantenimento e non prevedono l'applicazione delle Penalità di Riscatto. Si rimanda per i dettagli agli articoli 7.1, 11 e 12 delle Condizioni contrattuali. La finalità dell'OICR è quella di realizzare un incremento del capitale investito coerentemente con il profilo di rischio indicato e l'orizzonte temporale d'investimento consigliato.
STRUTTURA E RISCHI DELL'INVESTIMENTO FINANZIARIO	
TIPOLOGIA DI GESTIONE	**Tipologia di gestione:** a benchmark **Stile di gestione:** attivo **Benchmark di riferimento:** BBA Libor 3 Month USD **Obiettivo della gestione:** L'obiettivo dell'OICR il conseguimento di una crescita di capitale nel lungo periodo sovraperformando di 5-6 punti percentuali il proprio benchmark, il BBA Libor 3 Month USD.
ORIZZONTE TEMPORALE D'INVESTIMENTO CONSIGLIATO	20 anni Il dato sopra indicato si riferisce alla Classe di Premi Potenziali "A" e costituisce una stima prudenziale dell'orizzonte temporale d'investimento consigliato rispetto alla Classe di Premi Potenziali "B" e "C".
PROFILO DI RISCHIO	**Grado di rischio:** medio Il grado di rischio è calcolato secondo modelli quantitativi che forniscono una scala del livello di volatilità dei potenziali rendimenti della presente proposta d'investimento. Tale scala è descritta in termini qualitativi dai seguenti aggettivi: basso, medio-basso, medio, medio-alto, alto e molto-alto. **Scostamento dal benchmark:** rilevante Lo scostamento dal benchmark indica la differenza prevista tra i rendimenti dell'investimento rispetto a quelli del rispettivo indice di riferimento. Maggiore è lo scostamento, più ampia è la libertà di scelta del gestore nel selezionare attività finanziarie diverse da quelle che compongono il benchmark. Tale contributo in caso di stile di gestione attivo rispetto al benchmark è indicato in termini descrittivi secondo una classificazione crescente (contenuto, significativo, rilevante).
POLITICA DI INVESTIMENTO	**Categoria:** Obbligazionario Globale **Principali tipologie di strumenti finanziari e valuta di denominazione:** L'OICR investirà

	prevalentemente in titoli quotati in borsa, valute e strumenti finanziari derivati, negoziati in genere nei mercati obbligazionari e valutari di tutto il mondo. Si possono detenere anche contanti ed equivalenti di moneta liquida, quali ad esempio fondi del mercato monetario, per scopi temporanei onde far fronte a necessità operative, mantenere liquidità o per altri scopi ritenuti opportuni dal Consulente per gli investimenti. L'OICR può investire in titoli convertibili (titoli che possono essere convertiti in titoli di altro genere). Questi titoli convertibili possono comprendere obbligazioni convertibili contingenti ("CoCo") di banche, società finanziarie e compagnie assicurative, aventi il particolare profilo di rischio di seguito descritto. **Area geografica di riferimento:** Globale **Categorie Emittenti e/o Settori Industriali:** non vi sono limitazioni in merito alle categorie di emittenti e/o ai settori industriali. **Operazioni in Strumenti Finanziari Derivati**: L'OICR fa uso di strumenti derivati nell'ambito della sua politica di investimento per acquisire un'esposizione verso tassi di interesse, credito e/o valute allo scopo di incrementare il rendimento, ottenere una posizione di leva finanziaria e come copertura contro certi rischi. Una quota significativa dell'esposizione del Comparto può essere generata tramite l'uso di strumenti derivati. Uno strumento derivato è un contratto stipulato tra due o più parti il cui valore dipende dall'aumento o dalla diminuzione delle attività sottostanti. Il gestore ha una considerevole libertà di utilizzare la leva finanziaria e o strumenti finanziari derivati nella gestione dell'OICR. Pertanto l'Investitore Contraente deve valutare attentamente la natura della strategia d'investimento dell'OICR e comprenderne i rischi La politica d'investimento dell'OICR potrebbe prevedere l'investimento in attivi non consentiti dalla normativa italiana in materia di assicurazione sulla vita.
GARANZIE	**La Società non offre alcuna garanzia di rendimento minimo dell'investimento finanziario. Pertanto, per l'effetto dei rischi finanziari dell'investimento, vi è la possibilità che l'Investitore-Contraente ottenga, al momento del rimborso, un ammontare inferiore all'investimento finanziario.**

Si rinvia alla Sez. B.1), Parte I del Prospetto d'offerta per le informazioni di dettaglio sulla struttura e sui rischi dell'investimento finanziario.

COSTI

TABELLA DELL'INVESTIMENTO FINANZIARIO

La seguente tabella, in relazione alla Classe di Premi Potenziali A, illustra l'incidenza dei costi sull'investimento finanziario riferita sia al momento della sottoscrizione sia all'orizzonte temporale d'investimento consigliato. Con riferimento al momento della sottoscrizione, il premio versato al netto dei costi delle coperture assicurative dei rischi demografici e delle spese di emissione qualora previste dal contratto rappresenta il capitale nominale; quest'ultima grandezza al netto dei costi di caricamento e di altri costi iniziali, e tenendo conto del bonus corrisposto, rappresenta il capitale investito.

Classe di Premi Potenziali A

Premio Unico Iniziale € 15.000,00 (premio unico minimo iniziale)

		MOMENTO DELLA SOTTOSCRIZIONE	ORIZZONTE TEMPORALE DI INVESTIMENTO CONSIGLIATO (VALORI SU BASE ANNUA)
VOCI DI COSTO			
A	Costi di caricamento	0%	0%
B	Commissioni di gestione		2,03%*
C	Costi delle garanzie e/o immunizzazione	0%	0%
D	Altri costi contestuali al versamento	0%	0%
E	Altri costi successivi al versamento		1,50%
F	Bonus e premi	0,10%	0%
G	Costi coperture assicurative	0%	0,09%
H	Spese di emissione	0%	0%

COMPONENTI DELL'INVESTIMENTO FINANZIARIO			
I	Premio Versato	100%	
L=I – (G + H)	Capitale Nominale	100%	
M=L-(A+C+D-F)	Capitale Investito	100,10%	

*La commissione di gestione è pari alla somma delle Spese di Gestione del Contratto, ponderate sull'orizzonte temporale d'investimento consigliato e della Commissione di gestione massima applicata dalla società di gestione sull'OICR. Si precisa che tale costo è stato calcolato al lordo della percentuale di utilità retrocessa dalla società di gestione dell'OICR e restituita dalla Società all'Investitore contraente ai sensi dell'articolo 5.4 lettera b) delle Condizioni contrattuali.

Avvertenza: la tabella dell'investimento finanziario rappresenta un'esemplificazione realizzata con riferimento ai soli costi la cui applicazione non è subordinata ad alcuna condizione. Per un'illustrazione completa di tutti i costi applicati si rinvia alla Sez. C), Parte I del Prospetto d'offerta.

DESCRIZIONE DEI COSTI

1.Costi direttamente a carico dell'Investitore-Contraente

1.1 Spese di Gestione del Contratto

Anni trascorsi dalla data di efficacia di ciascun Premio	Spese di Gestione del Contratto (% annuale)
Primi 5 anni	1,50%
Dal 6° anno in poi	0,60%

1.2 Commissione di mantenimento

Commissione di mantenimento (% annuale)
1,50%

1.3 Costo delle coperture assicurative

Per i primi 5 anni dalla data di efficacia di ciascun Premio (% annuale)	Dal 6° anno in poi dalla data di efficacia di ciascun Premio (% annuale)
0,20%	0,05%

I costi cui ai precedenti punti 1.1, 1.2 e 1.3 sono dedotti tramite cancellazione di Quote e sono calcolati sul controvalore di ciascuna tranche di premio in occasione di ciascuna ricorrenza mensile

1.4 Penalità di Riscatto Totale: le Penalità di Riscatto Totale partono da 4,20% e decrescono mensilmente fino a 0% di una percentuale pari a 0,07% per cinque anni. Sono applicate al controvalore di ogni Tranche di Premio e determinate in base al tempo trascorso dalla Data di Efficacia di ciascun Premio, fino alla data della relativa Richiesta di Riscatto.

1.5 Penalità di Riscatto Parziale: la presente proposta di investimento prevede per il caso di Riscatto Parziale le medesime penalità di riscatto previste per il Riscatto totale. E' trattenuto inoltre un **Costo amministrativo di Riscatto Parziale**: pari a Euro 20,00 per ciascuna operazione, mentre il primo Riscatto Parziale richiesto entro ciascuna ricorrenza annuale di Contratto dall'Investitore–Contraente è gratuito.

1.6 Costo Amministrativo di Switch: Euro 20,00 per ciascuna operazione effettuata. Entro ciascuna ricorrenza annuale i primi sei Switch richiesti dall'Investitore–Contraente sono gratuiti.

2. Oneri addebitati all'OICR

2.1 Commissione di gestione annua applicata dalla società di gestione dell'OICR –

	Sull'OICR grava una commissione di gestione definita in misura massima pari allo **1,20%** annuo. Tale costo è da intendersi al lordo dell'eventuale percentuale di utilità retrocessa dalla società di gestione dell'OICR alla Società (vedi paragrafo 18.2 Parte I del presente Prospetto d'offerta) a sua volta restituita all'Investitore Contraente ai sensi dell'articolo 5.4 lettera b) delle Condizioni contrattuali. **2.2 Commissione di performance:** non presente

Si rinvia alla Sez. C), Parte I del Prospetto d'offerta per le informazioni di dettaglio sui costi, sulle agevolazioni e sul regime fiscale.

DATI PERIODICI

RENDIMENTO STORICO

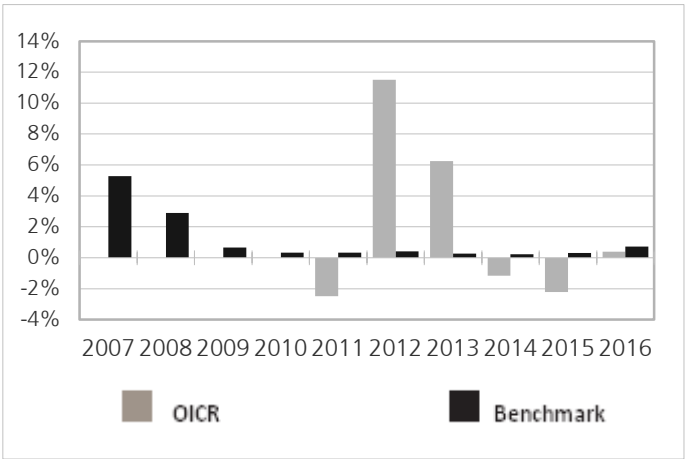

Il Rendimento dell'OICR non include i costi a carico dell'Investitore-Contraente
I Rendimenti passati non sono indicativi di quelli futuri.

TOTALE EXPENSE RATIO (TER)

Rapporto tra costi complessivi e patrimonio medio		
2014	**2015**	**2016**
1,45%	1,45%	1,45%

RETROCESSIONE AI DISTRIBUTORI

La quota parte del totale dei costi dell'investimento finanziario relativi alla presente proposta di'investimento che sarà retrocessa in media ai distributori in base a quanto stabilito dalle convenzioni di collocamento è pari al 48%.

Si rinvia alla Parte II del Prospetto d'offerta per le informazioni di dettaglio sui dati periodici.

INFORMAZIONI ULTERIORI

VALORIZZAZIONE DELL'INVESTIMENTO

Il Valore della Quota dell'OICR viene calcolato dalla società di gestione con cadenza giornaliera al netto di qualsiasi onere a carico dello stesso e viene pubblicato sul sito internet della Società all'indirizzo www.zurich-zla.it ..

Avvertenza: La Scheda Sintetica del Prospetto d'offerta deve essere consegnata all'Investitore-Contraente, unitamente alle Condizioni di contratto, prima della sottoscrizione.
Data di deposito in Consob della parte "Informazioni Specifiche": 31/03/2017
Data di validità della parte "Informazioni Specifiche": 01/04/2017
Goldman Sachs Strategic Income è offerto dal 01/04/2014

DICHIARAZIONE DI RESPONSABILITA'

L'Impresa di assicurazione Zurich Life Assurance plc si assume la responsabilità della veridicità e della completezza delle informazioni contenute nella presente Scheda Sintetica, nonché della loro coerenza e comprensibilità.

Il Rappresentante legale
Stefano Racco

SCHEDA SINTETICA INFORMAZIONI SPECIFICHE La parte "Informazioni Specifiche", da consegnare obbligatoriamente all'Investitore-Contraente prima della sottoscrizione, è volta ad illustrare le principali caratteristiche dell'OICR.	
INFORMAZIONI GENERALI SULL'INVESTIMENTO FINANZIARIO	
NOME	**Denominazione della proposta di investimento finanziario:** GS Global High Yield Port **Denominazione dell'OICR:** "Goldman Sachs Global High Yield Portfolio Hedged Cap Acc Eur" comparto di Goldman Sachs Funds SICAV di diritto lussemburghese armonizzato ai sensi della direttiva 2009/65/CE. **Domicilio:** Lussemburgo
GESTORE	Goldman Sachs Asset Management Global Services Limited **Soggetto cui è stata delegata la gestione:** non presente
ALTRE INFORMAZIONI	**Codice della proposta di investimento finanziario** **IDB ZGEA** **Codice ISIN** LU0405800185 **Valuta di denominazione** EURO **Data inizio operatività dell'OICR** 18/12/2008 **Politica di distribuzione dei Proventi:** accumulazione dei proventi. La presente proposta di investimento prevede il versamento di un Premio Unico Iniziale di importo pari a 15.000 euro e si riferisce alla Classe di Premi Potenziali A e pertanto prevede, a partire dalla Data di Conclusione del Contratto, l'attribuzione di un Bonus d'Investimento pari allo 0,10% di ciascun premio versato. Il Bonus d'Investimento sarà ripartito secondo le percentuali d'investimento del Premio Unico, del Premio Unico Aggiuntivo o del Versamento Programmato tra i diversi OICR selezionati dall'Investitore Contraente. Si specifica che la Classe di Premi Potenziali B e C differiscono dalla Classe di Premi Potenziali A poiché non prevedono l'attribuzione del Bonus d'Investimento, determinano una differente applicazione delle Spese di Gestione del Contratto e della Commissione di Mantenimento e non prevedono l'applicazione delle Penalità di Riscatto. Si rimanda per i dettagli agli articoli 7.1, 11 e 12 delle Condizioni contrattuali. La finalità dell'OICR è quella di realizzare un incremento del capitale investito coerentemente con il profilo di rischio indicato e l'orizzonte temporale d'investimento consigliato.
STRUTTURA E RISCHI DELL'INVESTIMENTO FINANZIARIO	
TIPOLOGIA DI GESTIONE	**Tipologia di gestione:** a benchmark **Stile di gestione:** attivo **Benchmark di riferimento:** Barclays Capital U.S. High-Yield 2% Issuer Capped Bond Index **Obiettivo della gestione:** L'OICR intende fornire un reddito e una crescita del capitale nel lungo termine.
ORIZZONTE TEMPORALE D'INVESTIMENTO CONSIGLIATO	20 anni Il dato sopra indicato si riferisce alla Classe di Premi Potenziali "A" e costituisce una stima prudenziale dell'orizzonte temporale d'investimento consigliato rispetto alla Classe di Premi Potenziali "B" e "C".
PROFILO DI RISCHIO	**Grado di rischio:** medio alto Il grado di rischio è calcolato secondo modelli quantitativi che forniscono una scala del livello di volatilità dei potenziali rendimenti della presente proposta d'investimento. Tale scala è descritta in termini qualitativi dai seguenti aggettivi: basso, medio-basso, medio, medio-alto, alto e molto-alto. **Scostamento dal benchmark:** rilevante Lo scostamento dal benchmark indica la differenza prevista tra i rendimenti dell'investimento rispetto a quelli del rispettivo indice di riferimento. Maggiore è lo scostamento, più ampia è la libertà di scelta del gestore nel selezionare attività finanziarie diverse da quelle che compongono il benchmark. Tale contributo in caso di stile di gestione attivo rispetto al benchmark è indicato in termini descrittivi secondo una classificazione crescente (contenuto, significativo, rilevante).
POLITICA DI INVESTIMENTO	**Categoria:** Obbligazionario Globale **Principali tipologie di strumenti finanziari e valuta di denominazione:** L'OICR investe prevalentemente in obbligazioni di qualità inferiore a investment grade emesse da società nordamericane ed europee (compresi i titoli di emittenti con sede in centri offshore che

possono emettere obbligazioni societarie). Tali società hanno sede in Nord America e/o in Europa o vi realizzano la maggior parte degli utili o dei ricavi. L'OICR può investire anche in obbligazioni di qualità inferiore a investment grade emesse da società con sede in qualsiasi parte del mondo. L'OICR non investirà più di un terzo delle sue attività in altri titoli e strumenti. Inoltre esso non investirà più del 25% in titoli convertibili (titoli che possono essere convertiti in altri tipi di titoli). La valuta dell'OICR è l'Euro

Area geografica di riferimento: Nord America, Europa

Categorie Emittenti e/o Settori Industriali: Non vi sono limitazioni in merito alle categorie di emittenti e/o ai settori.

Operazioni in Strumenti Finanziari Derivati: L'OICR può utilizzare strumenti derivati per una gestione efficiente del portafoglio, per aiutare a gestire i rischi e a scopo di investimento.

Il gestore ha una considerevole libertà di utilizzare la leva finanziaria e o strumenti finanziari derivati nella gestione dell'OICR. Pertanto l'Investitore Contraente deve valutare attentamente la natura della strategia d'investimento dell'OICR e comprenderne i rischi.

La politica d'investimento dell'OICR potrebbe prevedere l'investimento in attivi non consentiti dalla normativa italiana in materia di assicurazione sulla vita.

GARANZIE

La Società non offre alcuna garanzia di rendimento minimo dell'investimento finanziario. Pertanto, per l'effetto dei rischi finanziari dell'investimento, vi è la possibilità che l'Investitore-Contraente ottenga, al momento del rimborso, un ammontare inferiore all'investimento finanziario.

Si rinvia alla Sez. B.1), Parte I del Prospetto d'offerta per le informazioni di dettaglio sulla struttura e sui rischi dell'investimento finanziario.

COSTI

TABELLA DELL'INVESTIMENTO FINANZIARIO

La seguente tabella, in relazione alla Classe di Premi Potenziali A, illustra l'incidenza dei costi sull'investimento finanziario riferita sia al momento della sottoscrizione sia all'orizzonte temporale d'investimento consigliato. Con riferimento al momento della sottoscrizione, il premio versato al netto dei costi delle coperture assicurative dei rischi demografici e delle spese di emissione qualora previste dal contratto rappresenta il capitale nominale; quest'ultima grandezza al netto dei costi di caricamento e di altri costi iniziali, e tenendo conto del bonus corrisposto, rappresenta il capitale investito.

Classe di Premi Potenziali A

Premio Unico Iniziale € 15.000,00 (premio unico minimo iniziale)

		MOMENTO DELLA SOTTOSCRIZIONE	ORIZZONTE TEMPORALE DI INVESTIMENTO CONSIGLIATO (VALORI SU BASE ANNUA)
VOCI DI COSTO			
A	Costi di caricamento	0%	0%
B	Commissioni di gestione		1,93%*
C	Costi delle garanzie e/o immunizzazione	0%	0%
D	Altri costi contestuali al versamento	0%	0%
E	Altri costi successivi al versamento		1,50%
F	Bonus e premi	0,10%	0%
G	Costi coperture assicurative	0%	0,09%
H	Spese di emissione	0%	0%
COMPONENTI DELL'INVESTIMENTO FINANZIARIO			
I	Premio Versato	100%	
L=I – (G + H)	Capitale Nominale	100%	
M=L-(A+C+D-F)	Capitale Investito	100,10%	

*La commissione di gestione è pari alla somma delle Spese di Gestione del Contratto, ponderate sull'orizzonte temporale d'investimento consigliato e della Commissione di gestione massima applicata dalla società di gestione sull'OICR. Si precisa che tale costo è stato calcolato al lordo della percentuale di

utilità retrocessa dalla società di gestione dell'OICR e restituita dalla Società all'Investitore contraente ai sensi dell'articolo 5.4 lettera b) delle Condizioni contrattuali.

Avvertenza: la tabella dell'investimento finanziario rappresenta un'esemplificazione realizzata con riferimento ai soli costi la cui applicazione non è subordinata ad alcuna condizione. Per un'illustrazione completa di tutti i costi applicati si rinvia alla Sez. C), Parte I del Prospetto d'offerta.

DESCRIZIONE DEI COSTI

1.Costi direttamente a carico dell'Investitore-Contraente

1.1 Spese di Gestione del Contratto

Anni trascorsi dalla data di efficacia di ciascun Premio	Spese di Gestione del Contratto (% annuale)
Primi 5 anni	1,50%
Dal 6° anno in poi	0,60%

1.2 Commissione di mantenimento

Commissione di mantenimento (% annuale)
1,50%

1.3 Costo delle coperture assicurative

Per i primi 5 anni dalla data di efficacia di ciascun Premio (% annuale)	Dal 6° anno in poi dalla data di efficacia di ciascun Premio (% annuale)
0,20%	0,05%

I costi cui ai precedenti punti 1.1, 1.2 e 1.3 sono dedotti tramite cancellazione di Quote e sono calcolati sul controvalore di ciascuna tranche di premio in occasione di ciascuna ricorrenza mensile

1.4 Penalità di Riscatto Totale: le Penalità di Riscatto Totale partono da 4,20% e decrescono mensilmente fino a 0% di una percentuale pari a 0,07% per cinque anni. Sono applicate al controvalore di ogni Tranche di Premio e determinate in base al tempo trascorso dalla Data di Efficacia di ciascun Premio, fino alla data della relativa Richiesta di Riscatto.

1.5 Penalità di Riscatto Parziale: la presente proposta di investimento prevede per il caso di Riscatto Parziale le medesime penalità di riscatto previste per il Riscatto totale. E' trattenuto inoltre un **Costo amministrativo di Riscatto Parziale**: pari a Euro 20,00 per ciascuna operazione, mentre il primo Riscatto Parziale richiesto entro ciascuna ricorrenza annuale di Contratto dall'Investitore–Contraente è gratuito.

1.6 Costo Amministrativo di Switch: Euro 20,00 per ciascuna operazione effettuata. Entro ciascuna ricorrenza annuale i primi sei Switch richiesti dall'Investitore–Contraente sono gratuiti.

2. Oneri addebitati all'OICR

2.1 Commissione di gestione annua applicata dalla società di gestione dell'OICR – Sull'OICR grava una commissione di gestione definita in misura massima pari allo **1,10%** annuo.
Tale costo è da intendersi al lordo dell'eventuale percentuale di utilità retrocessa dalla società di gestione dell'OICR alla Società (vedi paragrafo 18.2 Parte I del presente Prospetto d'offerta) a sua volta restituita all'Investitore Contraente ai sensi dell'articolo 5.4 lettera b) delle Condizioni contrattuali.
2.2 Commissione di performance: non presente

Si rinvia alla Sez. C), Parte I del Prospetto d'offerta per le informazioni di dettaglio sui costi, sulle agevolazioni e sul regime fiscale.

DATI PERIODICI

RENDIMENTO STORICO

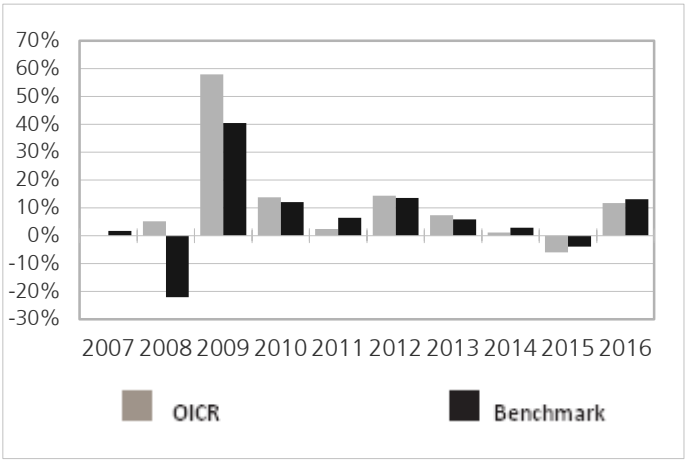

Il Rendimento dell'OICR non include i costi a carico dell'Investitore-Contraente
I Rendimenti passati non sono indicativi di quelli futuri.

TOTALE EXPENSE RATIO (TER)

Rapporto tra costi complessivi e patrimonio medio		
2014	**2015**	**2016**
1,35%	1,35%	1,35%

RETROCESSIONE AI DISTRIBUTORI

La quota parte del totale dei costi dell'investimento finanziario relativi alla presente proposta di'investimento che sarà retrocessa in media ai distributori in base a quanto stabilito dalle convenzioni di collocamento è pari al 50%.

Si rinvia alla Parte II del Prospetto d'offerta per le informazioni di dettaglio sui dati periodici.

INFORMAZIONI ULTERIORI

VALORIZZAZIONE DELL'INVESTIMENTO

Il Valore della Quota dell'OICR viene calcolato dalla società di gestione con cadenza giornaliera al netto di qualsiasi onere a carico dello stesso e viene pubblicato sul sito internet della Società all'indirizzo www.zurich-zla.it ..

Avvertenza: La Scheda Sintetica del Prospetto d'offerta deve essere consegnata all'Investitore-Contraente, unitamente alle Condizioni di contratto, prima della sottoscrizione.
Data di deposito in Consob della parte "Informazioni Specifiche": 31/03/2017
Data di validità della parte "Informazioni Specifiche": 01/04/2017
GS Global High Yield Port è offerto dal 01/04/2013

DICHIARAZIONE DI RESPONSABILITA'

L'Impresa di assicurazione Zurich Life Assurance plc si assume la responsabilità della veridicità e della completezza delle informazioni contenute nella presente Scheda Sintetica, nonché della loro coerenza e comprensibilità.

Il Rappresentante legale
Stefano Racco

SCHEDA SINTETICA INFORMAZIONI SPECIFICHE La parte "Informazioni Specifiche", da consegnare obbligatoriamente all'Investitore-Contraente prima della sottoscrizione, è volta ad illustrare le principali caratteristiche dell'OICR.	
INFORMAZIONI GENERALI SULL'INVESTIMENTO FINANZIARIO	
NOME	**Denominazione della proposta di investimento finanziario:** Henderson Horizon Euro Corp Bond **Denominazione dell'OICR:** "Henderson Horizon Euro Corporate Bond I Acc EUR comparto di "Henderson Horizon Fund"- SICAV multi comparto di diritto lussemburghese, armonizzata ai sensi della direttiva 2009/65/CE. **Domicilio:** Lussemburgo
GESTORE	Henderson Management S.A. **Soggetto cui è stata delegata la gestione:** non presente
ALTRE INFORMAZIONI	**Codice della proposta di investimento finanziario** **IDB ZESA** **Codice ISIN** LU0451950587 **Valuta di denominazione** EURO **Data inizio operatività dell'OICR** 18/12/2009 **Politica di distribuzione dei Proventi:** accumulazione dei proventi. La presente proposta di investimento prevede il versamento di un Premio Unico Iniziale di importo pari a 15.000 euro e si riferisce alla Classe di Premi Potenziali A e pertanto prevede, a partire dalla Data di Conclusione del Contratto, l'attribuzione di un Bonus d'Investimento pari allo 0,10% di ciascun premio versato. Il Bonus d'Investimento sarà ripartito secondo le percentuali d'investimento del Premio Unico, del Premio Unico Aggiuntivo o del Versamento Programmato tra i diversi OICR selezionati dall'Investitore Contraente. Si specifica che la Classe di Premi Potenziali B e C differiscono dalla Classe di Premi Potenziali A poiché non prevedono l'attribuzione del Bonus d'Investimento, determinano una differente applicazione delle Spese di Gestione del Contratto e della Commissione di Mantenimento e non prevedono l'applicazione delle Penalità di Riscatto. Si rimanda per i dettagli agli articoli 7.1, 11 e 12 delle Condizioni contrattuali. La finalità dell'OICR è quella di realizzare un incremento del capitale investito coerentemente con il profilo di rischio indicato e l'orizzonte temporale d'investimento consigliato.
STRUTTURA E RISCHI DELL'INVESTIMENTO FINANZIARIO	
TIPOLOGIA DI GESTIONE	**Tipologia di gestione:** a benchmark **Stile di gestione:** attivo **Benchmark di riferimento:** iBoxx Euro Corporates Index **Obiettivo della gestione:** L'obiettivo di investimento dell'Euro Corporate Bond Fund è fornire un rendimento totale superiore a quello generato dall'iBoxx Euro Corporates Index
ORIZZONTE TEMPORALE D'INVESTIMENTO CONSIGLIATO	20 anni Il dato sopra indicato si riferisce alla Classe di Premi Potenziali "A" e costituisce una stima prudenziale dell'orizzonte temporale d'investimento consigliato rispetto alla Classe di Premi Potenziali "B" e "C".
PROFILO DI RISCHIO	**Grado di rischio:** medio Il grado di rischio è calcolato secondo modelli quantitativi che forniscono una scala del livello di volatilità dei potenziali rendimenti della presente proposta d'investimento. Tale scala è descritta in termini qualitativi dai seguenti aggettivi: basso, medio-basso, medio, medio-alto, alto e molto-alto. **Scostamento dal benchmark:** contenuto Lo scostamento dal benchmark indica la differenza prevista tra i rendimenti dell'investimento rispetto a quelli del rispettivo indice di riferimento. Maggiore è lo scostamento, più ampia è la libertà di scelta del gestore nel selezionare attività finanziarie diverse da quelle che compongono il benchmark. Tale contributo in caso di stile di gestione attivo rispetto al benchmark è indicato in termini descrittivi secondo una classificazione crescente (contenuto, significativo, rilevante).
POLITICA DI INVESTIMENTO	**Categoria:** Obbligazionario **Principali tipologie di strumenti finanziari e valuta di denominazione:** L'OICR investirà principalmente in obbligazioni corporate investment grade in EUR e in altri titolo a tasso fisso

e variabile.
Area geografica di riferimento: Globale
Categorie Emittenti e/o Settori Industriali: Non vi sono limitazioni in merito alle categorie di emittenti e/o settori industriali. L'OICR può, quindi, investire in azioni e strumenti che tendono a sfruttare tutte le possibili opportunità di mercato.
Operazioni in Strumenti Finanziari Derivati: L'OICR può utilizzare una serie di strumenti / strategie per conseguire il proprio obiettivo quali, senza limitazione, forward rate notes, contratti forward su valuta (inclusi non-deliverable forwards), futures su tassi d'interesse, futures obbligazionari e swap OTC, come swap su tassi d'interesse, credit default swap e credit default swap su indici
Il gestore ha una considerevole libertà di utilizzare la leva finanziaria e o strumenti finanziari derivati nella gestione dell'OICR. Pertanto l'Investitore Contraente deve valutare attentamente la natura della strategia d'investimento dell'OICR e comprenderne i rischi.
La politica d'investimento dell'OICR potrebbe prevedere l'investimento in attivi non consentiti dalla normativa italiana in materia di assicurazione sulla vita.

GARANZIE

La Società non offre alcuna garanzia di rendimento minimo dell'investimento finanziario. Pertanto, per l'effetto dei rischi finanziari dell'investimento, vi è la possibilità che l'Investitore-Contraente ottenga, al momento del rimborso, un ammontare inferiore all'investimento finanziario.

Si rinvia alla Sez. B.1), Parte I del Prospetto d'offerta per le informazioni di dettaglio sulla struttura e sui rischi dell'investimento finanziario.

COSTI

TABELLA DELL'INVESTIMENTO FINANZIARIO

La seguente tabella, in relazione alla Classe di Premi Potenziali A, illustra l'incidenza dei costi sull'investimento finanziario riferita sia al momento della sottoscrizione sia all'orizzonte temporale d'investimento consigliato. Con riferimento al momento della sottoscrizione, il premio versato al netto dei costi delle coperture assicurative dei rischi demografici e delle spese di emissione qualora previste dal contratto rappresenta il capitale nominale; quest'ultima grandezza al netto dei costi di caricamento e di altri costi iniziali, e tenendo conto del bonus corrisposto, rappresenta il capitale investito.

Classe di Premi Potenziali A
Premio Unico Iniziale € 15.000,00 (premio unico minimo iniziale)

		MOMENTO DELLA SOTTOSCRIZIONE	ORIZZONTE TEMPORALE DI INVESTIMENTO CONSIGLIATO (VALORI SU BASE ANNUA)
VOCI DI COSTO			
A	Costi di caricamento	0%	0%
B	Commissioni di gestione		1,58%*
C	Costi delle garanzie e/o immunizzazione	0%	0%
D	Altri costi contestuali al versamento	0%	0%
E	Altri costi successivi al versamento		1,50%
F	Bonus e premi	0,10%	0%
G	Costi coperture assicurative	0%	0,09%
H	Spese di emissione	0%	0%
COMPONENTI DELL'INVESTIMENTO FINANZIARIO			
I	Premio Versato	100%	
L=I – (G + H)	Capitale Nominale	100%	
M=L-(A+C+D-F)	Capitale Investito	100,10%	

*La commissione di gestione è pari alla somma delle Spese di Gestione del Contratto, ponderate sull'orizzonte temporale d'investimento consigliato e della Commissione di gestione massima applicata dalla società di gestione sull'OICR. Si precisa che tale costo è stato calcolato al lordo della percentuale di utilità retrocessa dalla società di gestione dell'OICR e restituita dalla Società all'Investitore contraente ai

sensi dell'articolo 5.4 lettera b) delle Condizioni contrattuali.

Avvertenza: la tabella dell'investimento finanziario rappresenta un'esemplificazione realizzata con riferimento ai soli costi la cui applicazione non è subordinata ad alcuna condizione. Per un'illustrazione completa di tutti i costi applicati si rinvia alla Sez. C), Parte I del Prospetto d'offerta.

DESCRIZIONE DEI COSTI

1.Costi direttamente a carico dell'Investitore-Contraente

1.1 Spese di Gestione del Contratto

Anni trascorsi dalla data di efficacia di ciascun Premio	Spese di Gestione del Contratto (% annuale)
Primi 5 anni	1,50%
Dal 6° anno in poi	0,60%

1.2 Commissione di mantenimento

Commissione di mantenimento (% annuale)
1,50%

1.3 Costo delle coperture assicurative

Per i primi 5 anni dalla data di efficacia di ciascun Premio (% annuale)	Dal 6° anno in poi dalla data di efficacia di ciascun Premio (% annuale)
0,20%	0,05%

I costi cui ai precedenti punti 1.1, 1.2 e 1.3 sono dedotti tramite cancellazione di Quote e sono calcolati sul controvalore di ciascuna tranche di premio in occasione di ciascuna ricorrenza mensile

1.4 Penalità di Riscatto Totale: le Penalità di Riscatto Totale partono da 4,20% e decrescono mensilmente fino a 0% di una percentuale pari a 0,07% per cinque anni. Sono applicate al controvalore di ogni Tranche di Premio e determinate in base al tempo trascorso dalla Data di Efficacia di ciascun Premio, fino alla data della relativa Richiesta di Riscatto.

1.5 Penalità di Riscatto Parziale: la presente proposta di investimento prevede per il caso di Riscatto Parziale le medesime penalità di riscatto previste per il Riscatto totale. E' trattenuto inoltre un **Costo amministrativo di Riscatto Parziale**: pari a Euro 20,00 per ciascuna operazione, mentre il primo Riscatto Parziale richiesto entro ciascuna ricorrenza annuale di Contratto dall'Investitore–Contraente è gratuito.

1.6 Costo Amministrativo di Switch: Euro 20,00 per ciascuna operazione effettuata. Entro ciascuna ricorrenza annuale i primi sei Switch richiesti dall'Investitore–Contraente sono gratuiti.

2. Oneri addebitati all'OICR

2.1 Commissione di gestione annua applicata dalla società di gestione dell'OICR – Sull'OICR grava una commissione di gestione definita in misura massima pari allo **0,75%** annuo.
Tale costo è da intendersi al lordo dell'eventuale percentuale di utilità retrocessa dalla società di gestione dell'OICR alla Società (vedi paragrafo 18.2 Parte I del presente Prospetto d'offerta) a sua volta restituita all'Investitore Contraente ai sensi dell'articolo 5.4 lettera b) delle Condizioni contrattuali.
2.2 Commissione di performance: Sull'OICR grava una commissione di performance definita in misura massima pari al 10% della sovraperformance eventualmente raggiunta su base annua rispetto all'indice di riferimento iBoxx Euro Corporates. Il periodo di osservazione sarà

	calcolato dal 1 Luglio al 30 Giugno.

Si rinvia alla Sez. C), Parte I del Prospetto d'offerta per le informazioni di dettaglio sui costi, sulle agevolazioni e sul regime fiscale.

DATI PERIODICI

RENDIMENTO STORICO

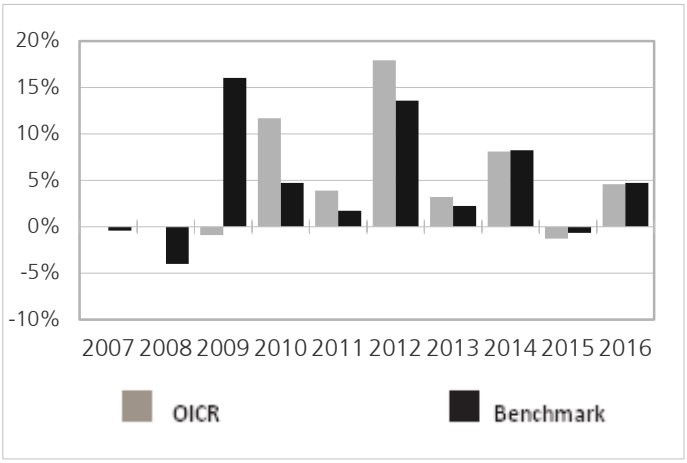

Il Rendimento dell'OICR non include i costi a carico dell'Investitore-Contraente
I Rendimenti passati non sono indicativi di quelli futuri.

TOTALE EXPENSE RATIO (TER)

Rapporto tra costi complessivi e patrimonio medio		
2014	**2015**	**2016**
0,75%	0,75%	0,75%

RETROCESSIONE AI DISTRIBUTORI

La quota parte del totale dei costi dell'investimento finanziario relativi alla presente proposta di'investimento che sarà retrocessa in media ai distributori in base a quanto stabilito dalle convenzioni di collocamento è pari al 55%.

Si rinvia alla Parte II del Prospetto d'offerta per le informazioni di dettaglio sui dati periodici.

INFORMAZIONI ULTERIORI

VALORIZZAZIONE DELL'INVESTIMENTO

Il Valore della Quota dell'OICR viene calcolato dalla società di gestione con cadenza giornaliera al netto di qualsiasi onere a carico dello stesso e viene pubblicato sul sito internet della Società all'indirizzo www.zurich-zla.it ..

Avvertenza: La Scheda Sintetica del Prospetto d'offerta deve essere consegnata all'Investitore-Contraente, unitamente alle Condizioni di contratto, prima della sottoscrizione.
Data di deposito in Consob della parte "Informazioni Specifiche": 31/03/2017
Data di validità della parte "Informazioni Specifiche": 01/04/2017
Henderson Horizon Euro Corp Bond è offerto dal 01/04/2012

DICHIARAZIONE DI RESPONSABILITA'

L'Impresa di assicurazione Zurich Life Assurance plc si assume la responsabilità della veridicità e della completezza delle informazioni contenute nella presente Scheda Sintetica, nonché della loro coerenza e comprensibilità.

Il Rappresentante legale
Stefano Racco

SCHEDA SINTETICA INFORMAZIONI SPECIFICHE La parte "Informazioni Specifiche", da consegnare obbligatoriamente all'Investitore-Contraente prima della sottoscrizione, è volta ad illustrare le principali caratteristiche dell'OICR.	
INFORMAZIONI GENERALI SULL'INVESTIMENTO FINANZIARIO	
NOME	**Denominazione della proposta di investimento finanziario:** JGF Jupiter Dynamic Bond **Denominazione dell'OICR:** "JGF Jupiter Dynamic Bond I Acc EUR" comparto di "The Jupiter Global Fund" - SICAV di diritto lussemburghese, armonizzata ai sensi della direttiva 2009/65/CE. **Domicilio:** Lussemburgo
GESTORE	Jupiter Unit Trust Managers Limited **Soggetto cui è stata delegata la gestione:** non presente
ALTRE INFORMAZIONI	**Codice della proposta di investimento finanziario** **IDB ZLTA** **Codice ISIN** LU0853555893 **Valuta di denominazione** EURO **Data inizio operatività** 08/05/2012 **Politica di distribuzione dei Proventi:** accumulazione dei proventi. La presente proposta di investimento prevede il versamento di un Premio Unico Iniziale di importo pari a 15.000 euro e si riferisce alla Classe di Premi Potenziali A e pertanto prevede, a partire dalla Data di Conclusione del Contratto, l'attribuzione di un Bonus d'Investimento pari allo 0,10% di ciascun premio versato. Il Bonus d'Investimento sarà ripartito secondo le percentuali d'investimento del Premio Unico, del Premio Unico Aggiuntivo o del Versamento Programmato tra i diversi OICR selezionati dall'Investitore Contraente. Si specifica che la Classe di Premi Potenziali B e C differiscono dalla Classe di Premi Potenziali A poiché non prevedono l'attribuzione del Bonus d'Investimento, determinano una differente applicazione delle Spese di Gestione del Contratto e della Commissione di Mantenimento e non prevedono l'applicazione delle Penalità di Riscatto. Si rimanda per i dettagli agli articoli 7.1, 11 e 12 delle Condizioni contrattuali. La finalità dell'OICR è quella di realizzare un incremento del capitale investito coerentemente con il profilo di rischio indicato e l'orizzonte temporale d'investimento consigliato.
STRUTTURA E RISCHI DELL'INVESTIMENTO FINANZIARIO	
TIPOLOGIA DI GESTIONE	**Tipologia di gestione:** flessibile **Obiettivo della gestione:** Obiettivo dell'OICR è ottenere un reddito elevato con la prospettiva di una crescita del capitale. L'OICR investirà principalmente in obbligazioni "high yield", obbligazioni di tipo "investment grade", titoli di stato, obbligazioni convertibili e obbligazioni di altro tipo. **La volatilità annua sottesa al grado di rischio dell'OICR tende ad assumere valori nell'intorno del 1,74%.**
ORIZZONTE TEMPORALE D'INVESTIMENTO CONSIGLIATO	20 anni Il dato sopra indicato si riferisce alla Classe di Premi Potenziali "A" e costituisce una stima prudenziale dell'orizzonte temporale d'investimento consigliato rispetto alla Classe di Premi Potenziali "B" e "C".
PROFILO DI RISCHIO	**Grado di rischio:** medio Il grado di rischio è calcolato secondo modelli quantitativi che forniscono una scala del livello di volatilità dei potenziali rendimenti della presente proposta d'investimento. Tale scala è descritta in termini qualitativi dai seguenti aggettivi: basso, medio-basso, medio, medio-alto, alto e molto-alto .
POLITICA DI INVESTIMENTO	**Categoria:** Obbligazionario Globale **Principali tipologie di strumenti finanziari e valuta di denominazione:** L'OICR investirà principalmente in obbligazioni "high yield", obbligazioni di tipo "investment grade", titoli di stato, obbligazioni convertibili e obbligazioni di altro tipo. **Area geografica di riferimento:** Globale **Categorie Emittenti e/o Settori Industriali:** Non vi sono limitazioni in merito alle categorie di emittenti e/o ai settori industriali. **Operazioni in Strumenti Finanziari Derivati**: L'OICR può utilizzare diversi strumenti derivati a fini di copertura e di gestione efficiente del portafoglio. La politica d'investimento dell'OICR potrebbe prevedere l'investimento in attivi non consentiti

	dalla normativa italiana in materia di assicurazione sulla vita
GARANZIE	**La Società non offre alcuna garanzia di rendimento minimo dell'investimento finanziario. Pertanto, per l'effetto dei rischi finanziari dell'investimento, vi è la possibilità che l'Investitore-Contraente ottenga, al momento del rimborso, un ammontare inferiore all'investimento finanziario.**

Si rinvia alla Sez. B.1), Parte I del Prospetto d'offerta per le informazioni di dettaglio sulla struttura e sui rischi dell'investimento finanziario.

COSTI

TABELLA DELL'INVESTIMENTO FINANZIARIO

La seguente tabella, in relazione alla Classe di Premi Potenziali A, illustra l'incidenza dei costi sull'investimento finanziario riferita sia al momento della sottoscrizione sia all'orizzonte temporale d'investimento consigliato. Con riferimento al momento della sottoscrizione, il premio versato al netto dei costi delle coperture assicurative dei rischi demografici e delle spese di emissione qualora previste dal contratto rappresenta il capitale nominale; quest'ultima grandezza al netto dei costi di caricamento e di altri costi iniziali, e tenendo conto del bonus corrisposto, rappresenta il capitale investito.

Classe di Premi Potenziali A

Premio Unico Iniziale € 15.000,00 (premio unico minimo iniziale)

		MOMENTO DELLA SOTTOSCRIZIONE	ORIZZONTE TEMPORALE DI INVESTIMENTO CONSIGLIATO (VALORI SU BASE ANNUA)
VOCI DI COSTO			
A	Costi di caricamento	0%	0%
B	Commissioni di gestione		1,33%*
C	Costi delle garanzie e/o immunizzazione	0%	0%
D	Altri costi contestuali al versamento	0%	0%
E	Altri costi successivi al versamento		1,50%
F	Bonus e premi	0,10%	0%
G	Costi delle coperture assicurative	0%	0,09%
H	Spese di emissione	0%	0%
COMPONENTI DELL'INVESTIMENTO FINANZIARIO			
I	Premio Versato	100%	
L=I – (G + H)	Capitale Nominale	100%	
M=L-(A+C+D-F)	Capitale Investito	100,10%	

*La commissione di gestione è pari alla somma delle Spese di gestione del Contratto ponderata sull'orizzonte temporale d'investimento consigliato e della commissione annua massima applicata dalle società di gestione sull'OICR. Si precisa che tale costo è stato calcolato al lordo della percentuale di utilità retrocessa dalla società di gestione dell'OICR e restituita dalla Società all'Investitore contraente ai sensi dell'articolo 5.4 lettera b) delle Condizioni contrattuali.

Avvertenza: la tabella dell'investimento finanziario rappresenta un'esemplificazione realizzata con riferimento ai soli costi la cui applicazione non è subordinata ad alcuna condizione. Per un'illustrazione completa di tutti i costi applicati si rinvia alla Sez. C), Parte I del Prospetto d'offerta.

DESCRIZIONE DEI COSTI

1.Costi direttamente a carico dell'Investitore-Contraente

1.1 Spese di Gestione del Contratto

Anni trascorsi dalla data di efficacia di ciascun Premio	Spese di Gestione del Contratto

	(% annuale)
Primi 5 anni	1,50%
Dal 6° anno in poi	0,60%

1.2 Commissione di mantenimento

Commissione di mantenimento (% annuale)
1,50%

1.3 Costo delle coperture assicurative

Per i primi 5 anni dalla data di efficacia di ciascun Premio (% annuale)	Dal 6° anno in poi dalla data di efficacia di ciascun Premio (% annuale)
0,20%	0,05%

I costi cui ai precedenti punti 1.1, 1.2 e 1.3 sono dedotti tramite cancellazione di Quote e sono calcolati sul controvalore di ciascuna tranche di premio in occasione di ciascuna ricorrenza mensile

1.4 Penalità di Riscatto Totale: le Penalità di Riscatto Totale partono da 4,20% e decrescono mensilmente fino a 0% di una percentuale pari a 0,07% per cinque anni. Sono applicate al controvalore di ogni Tranche di Premio e determinate in base al tempo trascorso dalla Data di Efficacia di ciascun Premio, fino alla data della relativa Richiesta di Riscatto.

1.5 Penalità di Riscatto Parziale: la presente proposta di investimento prevede per il caso di Riscatto Parziale le medesime penalità di riscatto previste per il Riscatto totale. E' trattenuto inoltre un **Costo amministrativo di Riscatto Parziale: pari a Euro 20,00 per ciascuna operazione, mentre il primo Riscatto Parziale richiesto entro ciascuna ricorrenza annuale di Contratto dall'Investitore–Contraente è gratuito.**

1.6 Costo Amministrativo di Switch: Euro 20,00 per ciascuna operazione effettuata. Entro ciascuna ricorrenza annuale i primi sei Switch richiesti dall'Investitore–Contraente sono gratuiti.

2.Oneri addebitati all'OICR
2.1.Commissione di gestione annua – Sull'OICR grava una commissione di gestione definita in misura massima pari al **0,50%** annua.
La commissione di gestione è calcolata quotidianamente sul patrimonio netto e contabilizzata mensilmente. Tale costo è da intendersi al lordo dell'eventuale percentuale di utilità retrocessa dalla società di gestione dell'OICR alla Società (vedi paragrafo 18.2 Parte I del presente Prospetto d'offerta) a sua volta restituita all'Investitore Contraente tramite erogazione del bonus mensile ai sensi dell'articolo 5.4 lettera b) delle Condizioni contrattuali.
2.2 Commissione di performance: non presente

Si rinvia alla Sez. C), Parte I del Prospetto d'offerta per le informazioni di dettaglio sui costi, sulle agevolazioni e sul regime fiscale.

DATI PERIODICI

RENDIMENTO STORICO	

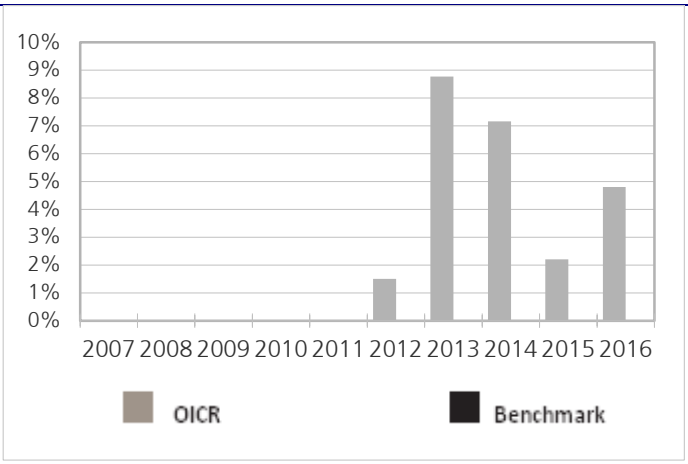

Il Rendimento dell'OICR non include i costi direttamente a carico dell'Investitore-Contraente
I Rendimenti passati non sono indicativi di quelli futuri.

TOTALE EXPENSE RATIO (TER)

Rapporto tra costi complessivi e patrimonio medio		
2014	**2015**	**2016**
0,65%	0,61%	0,64%

RETROCESSIONE AI DISTRIBUTORI

La quota parte del totale dei costi dell'investimento finanziario relativi alla presente proposta di'investimento che sarà retrocessa in media ai distributori in base a quanto stabilito dalle convenzioni di collocamento è pari al 60%.

Si rinvia alla Parte II del Prospetto d'offerta per le informazioni di dettaglio sui dati periodici.

INFORMAZIONI ULTERIORI

VALORIZZAZIONE DELL'INVESTIMENTO

Il Valore della Quota dell'OICR viene calcolato dalla società di gestione con cadenza giornaliera al netto di qualsiasi onere a carico dello stesso e viene pubblicato sul sito internet della Società all'indirizzo www.zurich-zla.it

Avvertenza: La Scheda Sintetica del Prospetto d'offerta deve essere consegnata all'Investitore-Contraente, unitamente alle Condizioni di contratto, prima della sottoscrizione.
Data di deposito in Consob della parte "Informazioni Specifiche": 31/03/2017
Data di validità della parte "Informazioni Specifiche": 01/04/2017
JGF Jupiter Dynamic Bond è offerto dal 01/04/2017

DICHIARAZIONE DI RESPONSABILITA'

L'Impresa di assicurazione Zurich Life Assurance plc si assume la responsabilità della veridicità e della completezza delle informazioni contenute nella presente Scheda Sintetica, nonché della loro coerenza e comprensibilità.

Il Rappresentante legale
Stefano Racco

SCHEDA SINTETICA INFORMAZIONI SPECIFICHE La parte "Informazioni Specifiche", da consegnare obbligatoriamente all'Investitore-Contraente prima della sottoscrizione, è volta ad illustrare le principali caratteristiche dell'OICR.	
INFORMAZIONI GENERALI SULL'INVESTIMENTO FINANZIARIO	
NOME	**Denominazione della proposta di investimento finanziario:** JPM Income Opportunity **Denominazione dell'OICR:** "Income Opportunity A Perf Acc Hedge EUR "comparto di "JP Morgan Investments Funds" - Società d'investimento a capitale variabile lussemburghese, armonizzato ai sensi della direttiva 2009/65/CE. **Domicilio:** Lussemburgo
GESTORE	JP Morgan Asset Management (Europe) S.a.r.l **Soggetto cui è stata delegata la gestione:** non presente
ALTRE INFORMAZIONI	**Codice della proposta di investimento finanziario** **IDB ZEIA** **Codice ISIN** LU0289470113 **Valuta di denominazione** EURO **Data inizio operatività dell'OICR** 19/07/2007 **Politica di distribuzione dei Proventi:** accumulazione dei proventi. La presente proposta di investimento prevede il versamento di un Premio Unico Iniziale di importo pari a 15.000 euro e si riferisce alla Classe di Premi Potenziali A e pertanto prevede, a partire dalla Data di Conclusione del Contratto, l'attribuzione di un Bonus d'Investimento pari allo 0,10% di ciascun premio versato. Il Bonus d'Investimento sarà ripartito secondo le percentuali d'investimento del Premio Unico, del Premio Unico Aggiuntivo o del Versamento Programmato tra i diversi OICR selezionati dall'Investitore Contraente. Si specifica che la Classe di Premi Potenziali B e C differiscono dalla Classe di Premi Potenziali A poiché non prevedono l'attribuzione del Bonus d'Investimento, determinano una differente applicazione delle Spese di Gestione del Contratto e della Commissione di Mantenimento e non prevedono l'applicazione delle Penalità di Riscatto. Si rimanda per i dettagli agli articoli 7.1, 11 e 12 delle Condizioni contrattuali. La finalità dell'OICR è quella di realizzare un incremento del capitale investito coerentemente con il profilo di rischio indicato e l'orizzonte temporale d'investimento consigliato.
STRUTTURA E RISCHI DELL'INVESTIMENTO FINANZIARIO	
TIPOLOGIA DI GESTIONE	**Tipologia di gestione:** a benchmark **Stile di gestione:** attivo **Benchmark di riferimento:** European Overnight Index Average (EONIA) **Obiettivo della gestione:** L'obiettivo dell'OICR è di ottenere un rendimento superiore al benchmark sfruttando le opportunità di investimento, tra l'altro, nei mercati a reddito fisso e valutari, avvalendosi di strategie con strumenti derivati, ove opportuno.
ORIZZONTE TEMPORALE D'INVESTIMENTO CONSIGLIATO	20 anni Il dato sopra indicato si riferisce alla Classe di Premi Potenziali "A" e costituisce una stima prudenziale dell'orizzonte temporale d'investimento consigliato rispetto alla Classe di Premi Potenziali "B" e "C".
PROFILO DI RISCHIO	**Grado di rischio:** medio Il grado di rischio è calcolato secondo modelli quantitativi che forniscono una scala del livello di volatilità dei potenziali rendimenti della presente proposta d'investimento. Tale scala è descritta in termini qualitativi dai seguenti aggettivi: basso, medio-basso, medio, medio-alto, alto e molto-alto. **Scostamento dal benchmark:** rilevante Lo scostamento dal benchmark indica la differenza prevista tra i rendimenti dell'investimento rispetto a quelli del rispettivo indice di riferimento. Maggiore è lo scostamento, più ampia è la libertà di scelta del gestore nel selezionare attività finanziarie diverse da quelle che compongono il benchmark. Tale contributo in caso di stile di gestione attivo rispetto al benchmark è indicato in termini descrittivi secondo una classificazione crescente (contenuto, significativo, rilevante).
POLITICA DI INVESTIMENTO	**Categoria:** Obbligazionario a rendimento assoluto **Principali tipologie di strumenti finanziari e valuta di denominazione:** Il Comparto investirà la maggior parte delle attività totali in titoli di debito a tasso fisso e variabile emessi sui

	mercati sviluppati ed emergenti, compresi, ma non solo, i titoli di debito di governi e loro agenzie, enti pubblici statali e provinciali, organismi sovranazionali, società di capitali e banche. Il Comparto coprirà gli investimenti diretti utilizzando strumenti finanziari derivati. Il Comparto può anche investire in valori mobiliari che non raggiungono l'investment grade e in valori mobiliari privi di rating ed in misura limitata in obbligazioni catastrofe. Strumenti del mercato monetario a breve termine e depositi presso istituti di credito possono essere detenuti in via residuale. Il Comparto coglie i trend di mercato in maniera opportunistica, ma potrà investire il 100% del patrimonio in liquidità e titoli di stato fino a quando non si presenteranno opportunità di investimento adeguate. Le tecniche e gli strumenti legati a titoli trasferibili e strumenti del mercato monetario (incluse, a titolo esemplificativo e non esaustivo, le operazioni di prestito titoli o i contratti a pronti contro termine) possono essere utilizzati ai fini di una gestione efficiente del portafoglio. L'OICR può detenere fino al 5% del suo patrimonio in titoli Contingent Convertible (CoCo bond). **Area geografica di riferimento:** Globale **Categorie Emittenti e/o Settori Industriali:** non vi sono limitazioni in merito alle categorie di emittenti e/o ai settori industriali. **Operazioni in Strumenti Finanziari Derivati**: L'OICR potrà utilizzare strumenti finanziari derivati per conseguire gli obiettivi di investimento; essi includono futures, opzioni, contratti per differenza, contratti a termine su strumenti finanziari e opzioni su detti contratti, strumenti indicizzati a titoli di credito, mortgage TBA (titoli ipotecari), contratti swap con accordo privato e altri derivati su titoli obbligazionari, valutari e di credito. Gli strumenti finanziari derivati possono essere usati anche a fine di copertura. Il gestore ha una considerevole libertà di utilizzare la leva finanziaria e o strumenti finanziari derivati nella gestione dell'OICR. Pertanto l'Investitore Contraente deve valutare attentamente la natura della strategia d'investimento dell'OICR e comprenderne i rischi. La politica d'investimento dell'OICR potrebbe prevedere l'investimento in attivi non consentiti dalla normativa italiana in materia di assicurazione sulla vita.
GARANZIE	**La Società non offre alcuna garanzia di rendimento minimo dell'investimento finanziario. Pertanto, per l'effetto dei rischi finanziari dell'investimento, vi è la possibilità che l'Investitore-Contraente ottenga, al momento del rimborso, un ammontare inferiore all'investimento finanziario.**

Si rinvia alla Sez. B.1), Parte I del Prospetto d'offerta per le informazioni di dettaglio sulla struttura e sui rischi dell'investimento finanziario.

COSTI

TABELLA DELL'INVESTIMENTO FINANZIARIO

La seguente tabella, in relazione alla Classe di Premi Potenziali A, illustra l'incidenza dei costi sull'investimento finanziario riferita sia al momento della sottoscrizione sia all'orizzonte temporale d'investimento consigliato. Con riferimento al momento della sottoscrizione, il premio versato al netto dei costi delle coperture assicurative dei rischi demografici e delle spese di emissione qualora previste dal contratto rappresenta il capitale nominale; quest'ultima grandezza al netto dei costi di caricamento e di altri costi iniziali, e tenendo conto del bonus corrisposto, rappresenta il capitale investito.

Classe di Premi Potenziali A

Premio Unico Iniziale € 15.000,00 (premio unico minimo iniziale)

		MOMENTO DELLA SOTTOSCRIZIONE	ORIZZONTE TEMPORALE DI INVESTIMENTO CONSIGLIATO (VALORI SU BASE ANNUA)
VOCI DI COSTO			
A	Costi di caricamento	0%	0%
B	Commissioni di gestione		1,83%*
C	Costi delle garanzie e/o immunizzazione	0%	0%
D	Altri costi contestuali al versamento	0%	0%
E	Altri costi successivi al versamento		1,50%
F	Bonus e premi	0,10%	0%

G	Costi coperture assicurative	0%	0,09%
H	Spese di emissione	0%	0%
COMPONENTI DELL'INVESTIMENTO FINANZIARIO			
I	Premio Versato	100%	
L=I – (G + H)	Capitale Nominale	100%	
M=L-(A+C+D-F)	Capitale Investito	100,10%	

*La commissione di gestione è pari alla somma delle Spese di Gestione del Contratto, ponderate sull'orizzonte temporale d'investimento consigliato e della Commissione di gestione massima applicata dalla società di gestione sull'OICR. Si precisa che tale costo è stato calcolato al lordo della percentuale di utilità retrocessa dalla società di gestione dell'OICR e restituita dalla Società all'Investitore contraente ai sensi dell'articolo 5.4 lettera b) delle Condizioni contrattuali.

Avvertenza: la tabella dell'investimento finanziario rappresenta un'esemplificazione realizzata con riferimento ai soli costi la cui applicazione non è subordinata ad alcuna condizione. Per un'illustrazione completa di tutti i costi applicati si rinvia alla Sez. C), Parte I del Prospetto d'offerta.

DESCRIZIONE DEI COSTI

1.Costi direttamente a carico dell'Investitore-Contraente

1.1 Spese di Gestione del Contratto

Anni trascorsi dalla data di efficacia di ciascun Premio	Spese di Gestione del Contratto (% annuale)
Primi 5 anni	1,50%
Dal 6° anno in poi	0,60%

1.2 Commissione di mantenimento

Commissione di mantenimento (% annuale)
1,50%

1.3 Costo delle coperture assicurative

Per i primi 5 anni dalla data di efficacia di ciascun Premio (% annuale)	Dal 6° anno in poi dalla data di efficacia di ciascun Premio (% annuale)
0,20%	0,05%

I costi cui ai precedenti punti 1.1, 1.2 e 1.3 sono dedotti tramite cancellazione di Quote e sono calcolati sul controvalore di ciascuna tranche di premio in occasione di ciascuna ricorrenza mensile

1.4 Penalità di Riscatto Totale: le Penalità di Riscatto Totale partono da 4,20% e decrescono mensilmente fino a 0% di una percentuale pari a 0,07% per cinque anni. Sono applicate al controvalore di ogni Tranche di Premio e determinate in base al tempo trascorso dalla Data di Efficacia di ciascun Premio, fino alla data della relativa Richiesta di Riscatto.

1.5 Penalità di Riscatto Parziale: la presente proposta di investimento prevede per il caso di Riscatto Parziale le medesime penalità di riscatto previste per il Riscatto totale. E' trattenuto inoltre un **Costo amministrativo di Riscatto Parziale**: pari a Euro 20,00 per ciascuna operazione, mentre il primo Riscatto Parziale richiesto entro ciascuna ricorrenza annuale di Contratto dall'Investitore–Contraente è gratuito.

1.6 Costo Amministrativo di Switch: Euro 20,00 per ciascuna operazione effettuata. Entro ciascuna ricorrenza annuale i primi sei Switch richiesti dall'Investitore–Contraente sono gratuiti.

2. Oneri addebitati all'OICR

2.1 Commissione di gestione annua applicata dalla società di gestione dell'OICR – Sull'OICR grava una commissione di gestione definita in misura massima pari allo **1,00%** annuo.
Tale costo è da intendersi al lordo dell'eventuale percentuale di utilità retrocessa dalla società di gestione dell'OICR alla Società (vedi paragrafo 18.2 Parte I del presente Prospetto d'offerta) a sua volta restituita all'Investitore Contraente ai sensi dell'articolo 5.4 lettera b) delle Condizioni contrattuali.
2.2 Commissione di performance: Sull'OICR grava una commissione di performance definita in misura massima pari al 20% della sovraperformance eventualmente raggiunta rispetto al valore fissato come obiettivo, pari al rendimento capitalizzato del tasso EONIA, ferma restando l'applicabilità di un meccanismo di High Water Mark.
Lo High Water Mark è la soglia oltre la quale una commissione di performance diviene pagabile ed è rappresentato dal maggiore tra il Valore Patrimoniale Netto per Azione alla data di lancio della Classe di Azioni e il Valore Patrimoniale Netto per Azione del giorno in cui è stata pagata l'ultima Commissione di Performance.

Si rinvia alla Sez. C), Parte I del Prospetto d'offerta per le informazioni di dettaglio sui costi, sulle agevolazioni e sul regime fiscale.

DATI PERIODICI

RENDIMENTO STORICO

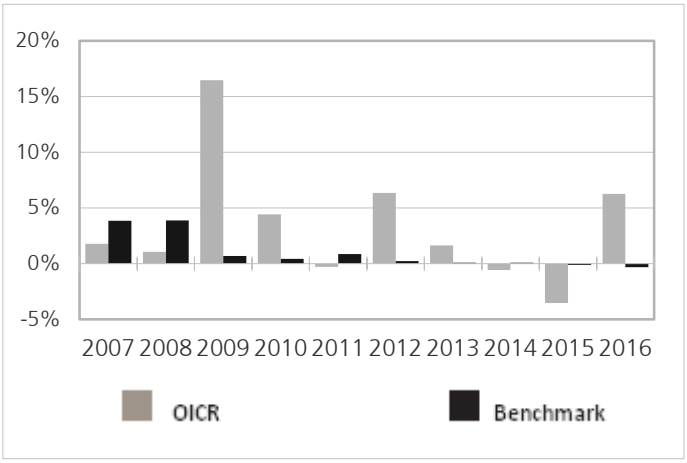

Il Rendimento dell'OICR non include i costi a carico dell'Investitore-Contraente
I Rendimenti passati non sono indicativi di quelli futuri.

TOTALE EXPENSE RATIO (TER)

Rapporto tra costi complessivi e patrimonio medio		
2014	**2015**	**2016**
1,20%	1,20%	1,20%

RETROCESSIONE AI DISTRIBUTORI

La quota parte del totale dei costi dell'investimento finanziario relativi alla presente proposta di'investimento che sarà retrocessa in media ai distributori in base a quanto stabilito dalle convenzioni di collocamento è pari al 51%.

Si rinvia alla Parte II del Prospetto d'offerta per le informazioni di dettaglio sui dati periodici.

INFORMAZIONI ULTERIORI

VALORIZZAZIONE DELL'INVESTIMENTO

Il Valore della Quota dell'OICR viene calcolato dalla società di gestione con cadenza giornaliera al netto di qualsiasi onere a carico dello stesso e viene pubblicato sul sito internet della Società all'indirizzo www.zurich-zla.it ..

Avvertenza: La Scheda Sintetica del Prospetto d'offerta deve essere consegnata all'Investitore-Contraente, unitamente alle Condizioni di contratto, prima della sottoscrizione.

Data di deposito in Consob della parte "Informazioni Specifiche": 31/03/2017

Data di validità della parte "Informazioni Specifiche": 01/04/2017

JPM Income Opportunity è offerto dal 01/04/2014

DICHIARAZIONE DI RESPONSABILITA'

L'Impresa di assicurazione Zurich Life Assurance plc si assume la responsabilità della veridicità e della completezza delle informazioni contenute nella presente Scheda Sintetica, nonché della loro coerenza e comprensibilità.

Il Rappresentante legale
Stefano Racco

SCHEDA SINTETICA INFORMAZIONI SPECIFICHE La parte "Informazioni Specifiche", da consegnare obbligatoriamente all'Investitore-Contraente prima della sottoscrizione, è volta ad illustrare le principali caratteristiche dell'OICR.	
INFORMAZIONI GENERALI SULL'INVESTIMENTO FINANZIARIO	
NOME	**Denominazione della proposta di investimento finanziario:** JPM US Aggregate Bond **Denominazione dell'OICR:** "JPM US Aggregate Bond Fund, A Hedged EUR "comparto di "JP Morgan funds" - Società d'investimento a capitale variabile lussemburghese, armonizzato ai sensi della direttiva 2009/65/CE. **Domicilio:** Lussemburgo
GESTORE	JP Morgan Asset Management (Europe) S.a.r.l **Soggetto cui è stata delegata la gestione:** non presente
ALTRE INFORMAZIONI	**Codice della proposta di investimento finanziario** **IDB ZEUA** **Codice ISIN** LU0679000579 **Valuta di denominazione** EURO **Data inizio operatività dell'OICR** 03/10/2011 **Politica di distribuzione dei Proventi:** accumulazione dei proventi. La presente proposta di investimento prevede il versamento di un Premio Unico Iniziale di importo pari a 15.000 euro e si riferisce alla Classe di Premi Potenziali A e pertanto prevede, a partire dalla Data di Conclusione del Contratto, l'attribuzione di un Bonus d'Investimento pari allo 0,10% di ciascun premio versato. Il Bonus d'Investimento sarà ripartito secondo le percentuali d'investimento del Premio Unico, del Premio Unico Aggiuntivo o del Versamento Programmato tra i diversi OICR selezionati dall'Investitore Contraente. Si specifica che la Classe di Premi Potenziali B e C differiscono dalla Classe di Premi Potenziali A poiché non prevedono l'attribuzione del Bonus d'Investimento, determinano una differente applicazione delle Spese di Gestione del Contratto e della Commissione di Mantenimento e non prevedono l'applicazione delle Penalità di Riscatto. Si rimanda per i dettagli agli articoli 7.1, 11 e 12 delle Condizioni contrattuali. La finalità dell'OICR è quella di realizzare un incremento del capitale investito coerentemente con il profilo di rischio indicato e l'orizzonte temporale d'investimento consigliato.
STRUTTURA E RISCHI DELL'INVESTIMENTO FINANZIARIO	
TIPOLOGIA DI GESTIONE	**Tipologia di gestione:** a benchmark **Stile di gestione:** attivo **Benchmark di riferimento:** Barclays Capital US Aggregate Bond Index **Obiettivo della gestione:** L'obiettivo dell'OICR è di conseguire un rendimento superiore a quello dei mercati obbligazionari statunitensi investendo principalmente in titoli di debito statunitensi con rating investment grade.
ORIZZONTE TEMPORALE D'INVESTIMENTO CONSIGLIATO	20 anni Il dato sopra indicato si riferisce alla Classe di Premi Potenziali "A" e costituisce una stima prudenziale dell'orizzonte temporale d'investimento consigliato rispetto alla Classe di Premi Potenziali "B" e "C".
PROFILO DI RISCHIO	**Grado di rischio:** medio Il grado di rischio è calcolato secondo modelli quantitativi che forniscono una scala del livello di volatilità dei potenziali rendimenti della presente proposta d'investimento. Tale scala è descritta in termini qualitativi dai seguenti aggettivi: basso, medio-basso, medio, medio-alto, alto e molto-alto. **Scostamento dal benchmark:** contenuto Lo scostamento dal benchmark indica la differenza prevista tra i rendimenti dell'investimento rispetto a quelli del rispettivo indice di riferimento. Maggiore è lo scostamento, più ampia è la libertà di scelta del gestore nel selezionare attività finanziarie diverse da quelle che compongono il benchmark. Tale contributo in caso di stile di gestione attivo rispetto al benchmark è indicato in termini descrittivi secondo una classificazione crescente (contenuto, significativo, rilevante).
POLITICA DI INVESTIMENTO	**Categoria:** Obbligazionario **Principali tipologie di strumenti finanziari e valuta di denominazione:** L'OICR investirà almeno il 67% del totale complessivo dei suoi assets titoli di debito a tasso fisso e variabile

	emessi o garantiti dal governo statunitense o da sue agenzie, e da società di diritto statunitense o che svolgano la loro attività prevalente dagli Stati Uniti. L'OICR può investire in titoli di debito con rating inferiore a investment grade o sprovvisti di rating, nonché in titoli di debito dei Mercati Emergenti. L'OICR può detenere fino al 5% del suo patrimonio in titoli Contingent Convertible (CoCo bond). **Area geografica di riferimento:** Stati Uniti **Categorie Emittenti e/o Settori Industriali:** Emittenti governativi statunitensi e società di diritto statunitense o che svolgano la loro attività prevalente dagli Stati Uniti. **Operazioni in Strumenti Finanziari Derivati**: L'OICR utilizza strumenti finanziari derivati per finalità di copertura e per la gestione efficiente del portafoglio. La politica d'investimento dell'OICR potrebbe prevedere l'investimento in attivi non consentiti dalla normativa italiana in materia di assicurazione sulla vita.
GARANZIE	**La Società non offre alcuna garanzia di rendimento minimo dell'investimento finanziario. Pertanto, per l'effetto dei rischi finanziari dell'investimento, vi è la possibilità che l'Investitore-Contraente ottenga, al momento del rimborso, un ammontare inferiore all'investimento finanziario.**

Si rinvia alla Sez. B.1), Parte I del Prospetto d'offerta per le informazioni di dettaglio sulla struttura e sui rischi dell'investimento finanziario.

COSTI

TABELLA DELL'INVESTIMENTO FINANZIARIO

La seguente tabella, in relazione alla Classe di Premi Potenziali A, illustra l'incidenza dei costi sull'investimento finanziario riferita sia al momento della sottoscrizione sia all'orizzonte temporale d'investimento consigliato. Con riferimento al momento della sottoscrizione, il premio versato al netto dei costi delle coperture assicurative dei rischi demografici e delle spese di emissione qualora previste dal contratto rappresenta il capitale nominale; quest'ultima grandezza al netto dei costi di caricamento e di altri costi iniziali, e tenendo conto del bonus corrisposto, rappresenta il capitale investito.

Classe di Premi Potenziali A

Premio Unico Iniziale € 15.000,00 (premio unico minimo iniziale)

		MOMENTO DELLA SOTTOSCRIZIONE	ORIZZONTE TEMPORALE DI INVESTIMENTO CONSIGLIATO (VALORI SU BASE ANNUA)
VOCI DI COSTO			
A	Costi di caricamento	0%	0%
B	Commissioni di gestione		1,73%*
C	Costi delle garanzie e/o immunizzazione	0%	0%
D	Altri costi contestuali al versamento	0%	0%
E	Altri costi successivi al versamento		1,50%
F	Bonus e premi	0,10%	0%
G	Costi coperture assicurative	0%	0,09%
H	Spese di emissione	0%	0%
COMPONENTI DELL'INVESTIMENTO FINANZIARIO			
I	Premio Versato	100%	
L=I – (G + H)	Capitale Nominale	100%	
M=L-(A+C+D-F)	Capitale Investito	100,10%	

*La commissione di gestione è pari alla somma delle Spese di Gestione del Contratto, ponderate sull'orizzonte temporale d'investimento consigliato e della Commissione di gestione massima applicata dalla società di gestione sull'OICR. Si precisa che tale costo è stato calcolato al lordo della percentuale di utilità retrocessa dalla società di gestione dell'OICR e restituita dalla Società all'Investitore contraente ai sensi dell'articolo 5.4 lettera b) delle Condizioni contrattuali.

Avvertenza: la tabella dell'investimento finanziario rappresenta un'esemplificazione realizzata con riferimento ai soli costi la cui applicazione non è subordinata ad alcuna condizione. Per un'illustrazione completa di tutti i costi applicati si rinvia alla Sez. C), Parte I del Prospetto d'offerta.

DESCRIZIONE DEI COSTI

1.Costi direttamente a carico dell'Investitore-Contraente

1.1 Spese di Gestione del Contratto

Anni trascorsi dalla data di efficacia di ciascun Premio	Spese di Gestione del Contratto (% annuale)
Primi 5 anni	1,50%
Dal 6° anno in poi	0,60%

1.2 Commissione di mantenimento

Commissione di mantenimento (% annuale)
1,50%

1.3 Costo delle coperture assicurative

Per i primi 5 anni dalla data di efficacia di ciascun Premio (% annuale)	Dal 6° anno in poi dalla data di efficacia di ciascun Premio (% annuale)
0,20%	0,05%

I costi cui ai precedenti punti 1.1, 1.2 e 1.3 sono dedotti tramite cancellazione di Quote e sono calcolati sul controvalore di ciascuna tranche di premio in occasione di ciascuna ricorrenza mensile

1.4 Penalità di Riscatto Totale: le Penalità di Riscatto Totale partono da 4,20% e decrescono mensilmente fino a 0% di una percentuale pari a 0,07% per cinque anni. Sono applicate al controvalore di ogni Tranche di Premio e determinate in base al tempo trascorso dalla Data di Efficacia di ciascun Premio, fino alla data della relativa Richiesta di Riscatto.

1.5 Penalità di Riscatto Parziale: la presente proposta di investimento prevede per il caso di Riscatto Parziale le medesime penalità di riscatto previste per il Riscatto totale. E' trattenuto inoltre un **Costo amministrativo di Riscatto Parziale**: pari a Euro 20,00 per ciascuna operazione, mentre il primo Riscatto Parziale richiesto entro ciascuna ricorrenza annuale di Contratto dall'Investitore–Contraente è gratuito.

1.6 Costo Amministrativo di Switch: Euro 20,00 per ciascuna operazione effettuata. Entro ciascuna ricorrenza annuale i primi sei Switch richiesti dall'Investitore–Contraente sono gratuiti.

2. Oneri addebitati all'OICR

2.1 Commissione di gestione annua applicata dalla società di gestione dell'OICR – Sull'OICR grava una commissione di gestione definita in misura massima pari allo **0,90%** annuo.
Tale costo è da intendersi al lordo dell'eventuale percentuale di utilità retrocessa dalla società di gestione dell'OICR alla Società (vedi paragrafo 18.2 Parte I del presente Prospetto d'offerta) a sua volta restituita all'Investitore Contraente ai sensi dell'articolo 5.4 lettera b) delle Condizioni contrattuali.
2.2 Commissione di performance: non presente

Si rinvia alla Sez. C), Parte I del Prospetto d'offerta per le informazioni di dettaglio sui costi, sulle agevolazioni e sul regime fiscale.

DATI PERIODICI

RENDIMENTO STORICO

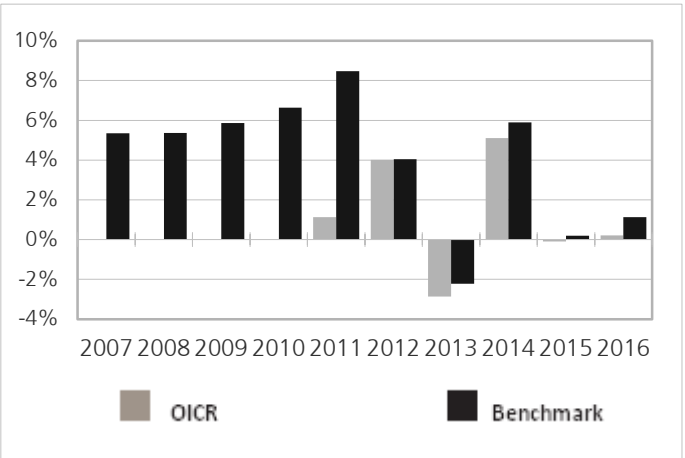

Il Rendimento dell'OICR non include i costi a carico dell'Investitore-Contraente
I Rendimenti passati non sono indicativi di quelli futuri.

TOTALE EXPENSE RATIO (TER)

Rapporto tra costi complessivi e patrimonio medio		
2014	**2015**	**2016**
1,10%	1,10%	1,10%

RETROCESSIONE AI DISTRIBUTORI

La quota parte del totale dei costi dell'investimento finanziario relativi alla presente proposta di'investimento che sarà retrocessa in media ai distributori in base a quanto stabilito dalle convenzioni di collocamento è pari al 53%.

Si rinvia alla Parte II del Prospetto d'offerta per le informazioni di dettaglio sui dati periodici.

INFORMAZIONI ULTERIORI

VALORIZZAZIONE DELL'INVESTIMENTO

Il Valore della Quota dell'OICR viene calcolato dalla società di gestione con cadenza giornaliera al netto di qualsiasi onere a carico dello stesso e viene pubblicato sul sito internet della Società all'indirizzo www.zurich-zla.it ..

Avvertenza: La Scheda Sintetica del Prospetto d'offerta deve essere consegnata all'Investitore-Contraente, unitamente alle Condizioni di contratto, prima della sottoscrizione.
Data di deposito in Consob della parte "Informazioni Specifiche": 31/03/2017
Data di validità della parte "Informazioni Specifiche": 01/04/2017
JPM US Aggregate Bond è offerto dal 01/04/2016

DICHIARAZIONE DI RESPONSABILITA'

L'Impresa di assicurazione Zurich Life Assurance plc si assume la responsabilità della veridicità e della completezza delle informazioni contenute nella presente Scheda Sintetica, nonché della loro coerenza e comprensibilità.

Il Rappresentante legale
Stefano Racco

SCHEDA SINTETICA INFORMAZIONI SPECIFICHE La parte "Informazioni Specifiche", da consegnare obbligatoriamente all'Investitore-Contraente prima della sottoscrizione, è volta ad illustrare le principali caratteristiche dell'OICR.	
INFORMAZIONI GENERALI SULL'INVESTIMENTO FINANZIARIO	
NOME	**Denominazione della proposta di investimento finanziario:** Legg Mason Brandywine Global Fixed Income Premier **Denominazione dell'OICR:** "Legg Mason Brandywine Global Fixed Income Premier Hdg - Classe AH Acc EUR "comparto di "Legg Mason Investments (Europe) Limited" - SICAV (OICR) di diritto lussemburghese, armonizzata ai sensi della direttiva 2009/65/CE **Domicilio:** Regno Unito
GESTORE	Legg Mason Investments (Europe) Limited **Soggetto cui è stata delegata la gestione:** Brandywine Global Investment Management LLC
ALTRE INFORMAZIONI	**Codice della proposta di investimento finanziario** **IDB ZJOA** **Codice ISIN** IE00B23Z9533 **Valuta di denominazione** EURO **Data inizio operatività dell'OICR** 04/11/2011 **Politica di distribuzione dei Proventi:** accumulazione dei proventi. La presente proposta di investimento prevede il versamento di un Premio Unico Iniziale di importo pari a 15.000 euro e si riferisce alla Classe di Premi Potenziali A e pertanto prevede, a partire dalla Data di Conclusione del Contratto, l'attribuzione di un Bonus d'Investimento pari allo 0,10% di ciascun premio versato. Il Bonus d'Investimento sarà ripartito secondo le percentuali d'investimento del Premio Unico, del Premio Unico Aggiuntivo o del Versamento Programmato tra i diversi OICR selezionati dall'Investitore Contraente. Si specifica che la Classe di Premi Potenziali B e C differiscono dalla Classe di Premi Potenziali A poiché non prevedono l'attribuzione del Bonus d'Investimento, determinano una differente applicazione delle Spese di Gestione del Contratto e della Commissione di Mantenimento e non prevedono l'applicazione delle Penalità di Riscatto. Si rimanda per i dettagli agli articoli 7.1, 11 e 12 delle Condizioni contrattuali. La finalità dell'OICR è quella di realizzare un incremento del capitale investito coerentemente con il profilo di rischio indicato e l'orizzonte temporale d'investimento consigliato.
STRUTTURA E RISCHI DELL'INVESTIMENTO FINANZIARIO	
TIPOLOGIA DI GESTIONE	**Tipologia di gestione:** benchmark **Stile di gestione:** attivo **Benchmark di riferimento:** Citigroup World Government Bond Index **Obiettivo della gestione:** L'obiettivo dell'OICR consiste nel conseguire reddito e crescita del proprio valore.
ORIZZONTE TEMPORALE D'INVESTIMENTO CONSIGLIATO	20 anni Il dato sopra indicato si riferisce alla Classe di Premi Potenziali "A" e costituisce una stima prudenziale dell'orizzonte temporale d'investimento consigliato rispetto alla Classe di Premi Potenziali "B" e "C".
PROFILO DI RISCHIO	**Grado di rischio:** medio alto Il grado di rischio è calcolato secondo modelli quantitativi che forniscono una scala del livello di volatilità dei potenziali rendimenti della presente proposta d'investimento. Tale scala è descritta in termini qualitativi dai seguenti aggettivi: basso, medio-basso, medio, medio-alto, alto e molto-alto. **Scostamento dal benchmark:** contenuto Lo scostamento dal benchmark indica la differenza prevista tra i rendimenti dell'investimento rispetto a quelli del rispettivo indice di riferimento. Maggiore è lo scostamento, più ampia è la libertà di scelta del gestore nel selezionare attività finanziarie diverse da quelle che compongono il benchmark. Tale contributo in caso di stile di gestione attivo rispetto al benchmark è indicato in termini descrittivi secondo una classificazione crescente (contenuto, significativo, rilevante).
POLITICA DI INVESTIMENTO	**Categoria:** Obbligazionari e liquidità **Principali tipologie di strumenti finanziari e valuta di denominazione:** L'OICR investe in obbligazioni emesse da vari governi ed acquista esclusivamente obbligazioni che hanno un

	rating elevato al momento dell'acquisto. L'OICR può investire in obbligazioni emesse in diverse monete e può investire fino al 20% in obbligazioni non rappresentate nel Citigroup World Government Bond Index ma con rating elevato al momento dell'acquisto. **Area geografica di riferimento:** Globale **Categorie Emittenti e/o Settori Industriali:** non vi sono limitazioni in merito alle categorie di emittenti e/o ai settori industriali. **Operazioni in Strumenti Finanziari Derivati**: L'OICR può investire in strumenti finanziari derivati allo scopo di facilitare il conseguimento del proprio obiettivo e ridurre il rischio, i costi o generare crescita o reddito addizionale. La politica d'investimento dell'OICR potrebbe prevedere l'investimento in attivi non consentiti dalla normativa italiana in materia di assicurazione sulla vita.
GARANZIE	**La Società non offre alcuna garanzia di rendimento minimo dell'investimento finanziario. Pertanto, per l'effetto dei rischi finanziari dell'investimento, vi è la possibilità che l'Investitore-Contraente ottenga, al momento del rimborso, un ammontare inferiore all'investimento finanziario.**

Si rinvia alla Sez. B.1), Parte I del Prospetto d'offerta per le informazioni di dettaglio sulla struttura e sui rischi dell'investimento finanziario.

COSTI

TABELLA DELL'INVESTIMENTO FINANZIARIO

La seguente tabella, in relazione alla Classe di Premi Potenziali A, illustra l'incidenza dei costi sull'investimento finanziario riferita sia al momento della sottoscrizione sia all'orizzonte temporale d'investimento consigliato. Con riferimento al momento della sottoscrizione, il premio versato al netto dei costi delle coperture assicurative dei rischi demografici e delle spese di emissione qualora previste dal contratto rappresenta il capitale nominale; quest'ultima grandezza al netto dei costi di caricamento e di altri costi iniziali, e tenendo conto del bonus corrisposto, rappresenta il capitale investito.

Classe di Premi Potenziali A

Premio Unico Iniziale € 15.000,00 (premio unico minimo iniziale)

		MOMENTO DELLA SOTTOSCRIZIONE	ORIZZONTE TEMPORALE DI INVESTIMENTO CONSIGLIATO (VALORI SU BASE ANNUA)
VOCI DI COSTO			
A	Costi di caricamento	0%	0%
B	Commissioni di gestione		1,43%*
C	Costi delle garanzie e/o immunizzazione	0%	0%
D	Altri costi contestuali al versamento	0%	0%
E	Altri costi successivi al versamento		1,50%
F	Bonus e premi	0,10%	0%
G	Costi coperture assicurative	0%	0,09%
H	Spese di emissione	0%	0%
COMPONENTI DELL'INVESTIMENTO FINANZIARIO			
I	Premio Versato	100%	
L=I – (G + H)	Capitale Nominale	100%	
M=L-(A+C+D-F)	Capitale Investito	100,10%	

*La commissione di gestione è pari alla somma delle Spese di Gestione del Contratto, ponderate sull'orizzonte temporale d'investimento consigliato e della Commissione di gestione massima applicata dalla società di gestione sull'OICR. Si precisa che tale costo è stato calcolato al lordo della percentuale di utilità retrocessa dalla società di gestione dell'OICR e restituita dalla Società all'Investitore contraente ai sensi dell'articolo 5.4 lettera b) delle Condizioni contrattuali.

Avvertenza: la tabella dell'investimento finanziario rappresenta un'esemplificazione realizzata con riferimento ai soli costi la cui applicazione non è subordinata ad alcuna

condizione. Per un'illustrazione completa di tutti i costi applicati si rinvia alla Sez. C), Parte I del Prospetto d'offerta.

DESCRIZIONE DEI COSTI

1.Costi direttamente a carico dell'Investitore-Contraente

1.1 Spese di Gestione del Contratto

Anni trascorsi dalla data di efficacia di ciascun Premio	Spese di Gestione del Contratto (% annuale)
Primi 5 anni	1,50%
Dal 6° anno in poi	0,60%

1.2 Commissione di mantenimento

Commissione di mantenimento (% annuale)
1,50%

1.3 Costo delle coperture assicurative

Per i primi 5 anni dalla data di efficacia di ciascun Premio (% annuale)	Dal 6° anno in poi dalla data di efficacia di ciascun Premio (% annuale)
0,20%	0,05%

I costi cui ai precedenti punti 1.1, 1.2 e 1.3 sono dedotti tramite cancellazione di Quote e sono calcolati sul controvalore di ciascuna tranche di premio in occasione di ciascuna ricorrenza mensile

1.4 Penalità di Riscatto Totale: le Penalità di Riscatto Totale partono da 4,20% e decrescono mensilmente fino a 0% di una percentuale pari a 0,07% per cinque anni. Sono applicate al controvalore di ogni Tranche di Premio e determinate in base al tempo trascorso dalla Data di Efficacia di ciascun Premio, fino alla data della relativa Richiesta di Riscatto.

1.5 Penalità di Riscatto Parziale: la presente proposta di investimento prevede per il caso di Riscatto Parziale le medesime penalità di riscatto previste per il Riscatto totale. E' trattenuto inoltre un **Costo amministrativo di Riscatto Parziale**: pari a Euro 20,00 per ciascuna operazione, mentre il primo Riscatto Parziale richiesto entro ciascuna ricorrenza annuale di Contratto dall'Investitore–Contraente è gratuito.

1.6 Costo Amministrativo di Switch: Euro 20,00 per ciascuna operazione effettuata. Entro ciascuna ricorrenza annuale i primi sei Switch richiesti dall'Investitore–Contraente sono gratuiti.

2. Oneri addebitati all'OICR

2.1 Commissione di gestione annua applicata dalla società di gestione dell'OICR – Sull'OICR grava una commissione di gestione definita in misura massima pari allo **0,60%** annuo.
Tale costo è da intendersi al lordo dell'eventuale percentuale di utilità retrocessa dalla società di gestione dell'OICR alla Società (vedi paragrafo 18.2 Parte I del presente Prospetto d'offerta) a sua volta restituita all'Investitore Contraente ai sensi dell'articolo 5.4 lettera b) delle Condizioni contrattuali.
2.2 Commissione di performance: non presente

Si rinvia alla Sez. C), Parte I del Prospetto d'offerta per le informazioni di dettaglio sui costi, sulle agevolazioni e sul regime fiscale.

DATI PERIODICI

RENDIMENTO STORICO

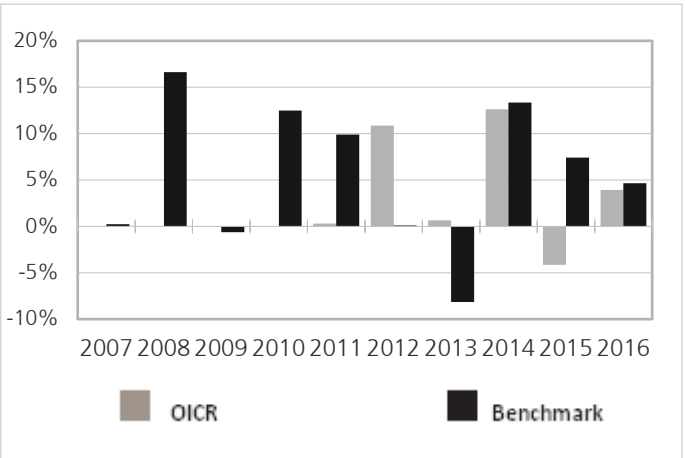

Il Rendimento dell'OICR non include i costi a carico dell'Investitore-Contraente
I Rendimenti passati non sono indicativi di quelli futuri.

TOTALE EXPENSE RATIO (TER)

Rapporto tra costi complessivi e patrimonio medio		
2014	**2015**	**2016**
0,75%	0,73%	0,74%

RETROCESSIONE AI DISTRIBUTORI

La quota parte del totale dei costi dell'investimento finanziario relativi alla presente proposta di'investimento che sarà retrocessa in media ai distributori in base a quanto stabilito dalle convenzioni di collocamento è pari al 58%.

Si rinvia alla Parte II del Prospetto d'offerta per le informazioni di dettaglio sui dati periodici.

INFORMAZIONI ULTERIORI

VALORIZZAZIONE DELL'INVESTIMENTO

Il Valore della Quota dell'OICR viene calcolato dalla società di gestione con cadenza giornaliera al netto di qualsiasi onere a carico dello stesso e viene pubblicato sul sito internet della Società all'indirizzo www.zurich-zla.it , sia giornalmente sul quotidiano "Milano Finanza".

Avvertenza: La Scheda Sintetica del Prospetto d'offerta deve essere consegnata all'Investitore-Contraente, unitamente alle Condizioni di contratto, prima della sottoscrizione.

Data di deposito in Consob della parte "Informazioni Specifiche": 31/03/2017
Data di validità della parte "Informazioni Specifiche": 01/04/2017
Legg Mason Brandywine Global Fixed Income Premier è offerto dal 01/04/2015

DICHIARAZIONE DI RESPONSABILITA'

L'Impresa di assicurazione Zurich Life Assurance plc si assume la responsabilità della veridicità e della completezza delle informazioni contenute nella presente Scheda Sintetica, nonché della loro coerenza e comprensibilità.

Il Rappresentante legale
Stefano Racco

SCHEDA SINTETICA INFORMAZIONI SPECIFICHE La parte "Informazioni Specifiche", da consegnare obbligatoriamente all'Investitore-Contraente prima della sottoscrizione, è volta ad illustrare le principali caratteristiche dell'OICR.	
INFORMAZIONI GENERALI SULL'INVESTIMENTO FINANZIARIO	
NOME	**Denominazione della proposta di investimento finanziario:** LO Funds Convertible Bond **Denominazione dell'OICR:** "Lombard Odier convertible Bond - Classe IA Eur" comparto di "Lombard Odier Funds", SICAV multicomparto (OICR) di diritto lussemburghese, armonizzata ai sensi della direttiva 2009/65/CE. **Domicilio:** Lussemburgo
GESTORE	Lombard Odier Funds (Europe) S.A. **Soggetto cui è stata delegata la gestione:** non presente
ALTRE INFORMAZIONI	**Codice della proposta di investimento finanziario** **IDB ZKRA** **Codice ISIN** LU0209988657 **Valuta di denominazione** EURO **Data inizio operatività** 04/12/2002 **Politica di distribuzione dei Proventi:** accumulazione dei proventi. La presente proposta di investimento prevede il versamento di un Premio Unico Iniziale di importo pari a 15.000 euro e si riferisce alla Classe di Premi Potenziali A e pertanto prevede, a partire dalla Data di Conclusione del Contratto, l'attribuzione di un Bonus d'Investimento pari allo 0,10% di ciascun premio versato. Il Bonus d'Investimento sarà ripartito secondo le percentuali d'investimento del Premio Unico, del Premio Unico Aggiuntivo o del Versamento Programmato tra i diversi OICR selezionati dall'Investitore Contraente. Si specifica che la Classe di Premi Potenziali B e C differiscono dalla Classe di Premi Potenziali A poiché non prevedono l'attribuzione del Bonus d'Investimento, determinano una differente applicazione delle Spese di Gestione del Contratto e della Commissione di Mantenimento e non prevedono l'applicazione delle Penalità di Riscatto. Si rimanda per i dettagli agli articoli 7.1, 11 e 12 delle Condizioni contrattuali. La finalità dell'OICR è quella di realizzare un incremento del capitale investito coerentemente con il profilo di rischio indicato e l'orizzonte temporale d'investimento consigliato.
STRUTTURA E RISCHI DELL'INVESTIMENTO FINANZIARIO	
TIPOLOGIA DI GESTIONE	**Tipologia di gestione:** flessibile **Obiettivo della gestione:** L'obiettivo dell'OICR è far crescere il capitale nel lungo periodo. **La volatilità annua sottesa al grado di rischio dell'OICR tende ad assumere valori nell'intorno del 3,94%.**
ORIZZONTE TEMPORALE D'INVESTIMENTO CONSIGLIATO	20 anni Il dato sopra indicato si riferisce alla Classe di Premi Potenziali "A" e costituisce una stima prudenziale dell'orizzonte temporale d'investimento consigliato rispetto alla Classe di Premi Potenziali "B" e "C".
PROFILO DI RISCHIO	**Grado di rischio:** medio Il grado di rischio è calcolato secondo modelli quantitativi che forniscono una scala del livello di volatilità dei potenziali rendimenti della presente proposta d'investimento. Tale scala è descritta in termini qualitativi dai seguenti aggettivi: basso, medio-basso, medio, medio-alto, alto e molto-alto .
POLITICA DI INVESTIMENTO	**Categoria:** Obbligazionari e liquidità **Principali tipologie di strumenti finanziari e valuta di denominazione:** L'OICR investe principalmente in obbligazioni che possono essere convertite in azioni e in strumenti associati quali warrant e azioni preferenziali convertibili, denominate di diverse monete, così come in obbligazioni convertibili sintetiche (acquisto separato di obbligazioni e opzioni o di obbligazioni convertibili e opzioni) e strumenti finanziari derivati su obbligazioni convertibili. **Area geografica di riferimento:** Globale **Categorie Emittenti e/o Settori Industriali:** non vi sono limitazioni in merito alle categorie di emittenti e/o ai settori industriali. **Operazioni in Strumenti Finanziari Derivati**: L'OICR può fare ricorso a strumenti derivati a fini d'investimento. Il gestore ha una considerevole libertà di utilizzare la leva finanziaria e o strumenti finanziari derivati nella gestione dell'OICR. Pertanto l'Investitore Contraente deve valutare attentamente la natura della strategia d'investimento dell'OICR e comprenderne i rischi

	La politica d'investimento dell'OICR potrebbe prevedere l'investimento in attivi non consentiti dalla normativa italiana in materia di assicurazione sulla vita
GARANZIE	**La Società non offre alcuna garanzia di rendimento minimo dell'investimento finanziario. Pertanto, per l'effetto dei rischi finanziari dell'investimento, vi è la possibilità che l'Investitore-Contraente ottenga, al momento del rimborso, un ammontare inferiore all'investimento finanziario.**

Si rinvia alla Sez. B.1), Parte I del Prospetto d'offerta per le informazioni di dettaglio sulla struttura e sui rischi dell'investimento finanziario.

COSTI

TABELLA DELL'INVESTIMENTO FINANZIARIO

La seguente tabella, in relazione alla Classe di Premi Potenziali A, illustra l'incidenza dei costi sull'investimento finanziario riferita sia al momento della sottoscrizione sia all'orizzonte temporale d'investimento consigliato. Con riferimento al momento della sottoscrizione, il premio versato al netto dei costi delle coperture assicurative dei rischi demografici e delle spese di emissione qualora previste dal contratto rappresenta il capitale nominale; quest'ultima grandezza al netto dei costi di caricamento e di altri costi iniziali, e tenendo conto del bonus corrisposto, rappresenta il capitale investito.

Classe di Premi Potenziali A

Premio Unico Iniziale € 15.000,00 (premio unico minimo iniziale)

		MOMENTO DELLA SOTTOSCRIZIONE	ORIZZONTE TEMPORALE DI INVESTIMENTO CONSIGLIATO (VALORI SU BASE ANNUA)
VOCI DI COSTO			
A	Costi di caricamento	0%	0%
B	Commissioni di gestione		1,48%*
C	Costi delle garanzie e/o immunizzazione	0%	0%
D	Altri costi contestuali al versamento	0%	0%
E	Altri costi successivi al versamento		1,50%
F	Bonus e premi	0,10%	0%
G	Costi delle coperture assicurative	0%	0,09%
H	Spese di emissione	0%	0%
COMPONENTI DELL'INVESTIMENTO FINANZIARIO			
I	Premio Versato	100%	
L=I – (G + H)	Capitale Nominale	100%	
M=L-(A+C+D-F)	Capitale Investito	100,10%	

*La commissione di gestione è pari alla somma delle Spese di gestione del Contratto ponderata sull'orizzonte temporale d'investimento consigliato e della commissione annua massima applicata dalle società di gestione sull'OICR. Si precisa che tale costo è stato calcolato al lordo della percentuale di utilità retrocessa dalla società di gestione dell'OICR e restituita dalla Società all'Investitore contraente ai sensi dell'articolo 5.4 lettera b) delle Condizioni contrattuali.

Avvertenza: la tabella dell'investimento finanziario rappresenta un'esemplificazione realizzata con riferimento ai soli costi la cui applicazione non è subordinata ad alcuna condizione. Per un'illustrazione completa di tutti i costi applicati si rinvia alla Sez. C), Parte I del Prospetto d'offerta.

DESCRIZIONE DEI COSTI

1.Costi direttamente a carico dell'Investitore-Contraente

1.1 Spese di Gestione del Contratto

Anni trascorsi dalla data di efficacia di ciascun Premio	Spese di Gestione del Contratto (% annuale)
Primi 5 anni	1,50%
Dal 6° anno in poi	0,60%

1.2 Commissione di mantenimento

Commissione di mantenimento (% annuale)
1,50%

1.3 Costo delle coperture assicurative

Per i primi 5 anni dalla data di efficacia di ciascun Premio (% annuale)	Dal 6° anno in poi dalla data di efficacia di ciascun Premio (% annuale)
0,20%	0,05%

I costi cui ai precedenti punti 1.1, 1.2 e 1.3 sono dedotti tramite cancellazione di Quote e sono calcolati sul controvalore di ciascuna tranche di premio in occasione di ciascuna ricorrenza mensile

1.4 Penalità di Riscatto Totale: le Penalità di Riscatto Totale partono da 4,20% e decrescono mensilmente fino a 0% di una percentuale pari a 0,07% per cinque anni. Sono applicate al controvalore di ogni Tranche di Premio e determinate in base al tempo trascorso dalla Data di Efficacia di ciascun Premio, fino alla data della relativa Richiesta di Riscatto.

1.5 Penalità di Riscatto Parziale: la presente proposta di investimento prevede per il caso di Riscatto Parziale le medesime penalità di riscatto previste per il Riscatto totale. E' trattenuto inoltre un **Costo amministrativo di Riscatto Parziale: pari a Euro 20,00 per ciascuna operazione, mentre il primo Riscatto Parziale richiesto entro ciascuna ricorrenza annuale di Contratto dall'Investitore–Contraente è gratuito.**

1.6 Costo Amministrativo di Switch: Euro 20,00 per ciascuna operazione effettuata. Entro ciascuna ricorrenza annuale i primi sei Switch richiesti dall'Investitore–Contraente sono gratuiti.

2.Oneri addebitati all'OICR
2.1.Commissione di gestione annua – Sull'OICR grava una commissione di gestione definita in misura massima pari al **0,65%** annua.
La commissione di gestione è calcolata quotidianamente sul patrimonio netto e contabilizzata mensilmente. Tale costo è da intendersi al lordo dell'eventuale percentuale di utilità retrocessa dalla società di gestione dell'OICR alla Società (vedi paragrafo 18.2 Parte I del presente Prospetto d'offerta) a sua volta restituita all'Investitore Contraente tramite erogazione del bonus mensile ai sensi dell'articolo 5.4 lettera b) delle Condizioni contrattuali.
2.2 Commissione di performance: non presente

Si rinvia alla Sez. C), Parte I del Prospetto d'offerta per le informazioni di dettaglio sui costi, sulle agevolazioni e sul regime fiscale.

DATI PERIODICI

RENDIMENTO STORICO	

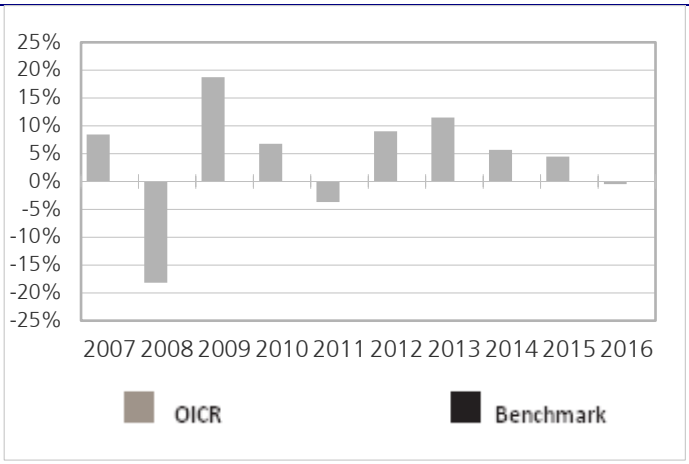

Il Rendimento dell'OICR non include i costi direttamente a carico dell'Investitore-Contraente
I Rendimenti passati non sono indicativi di quelli futuri.

TOTALE EXPENSE RATIO (TER)

Rapporto tra costi complessivi e patrimonio medio		
2014	**2015**	**2016**
0,83%	0,82%	0,82%

RETROCESSIONE AI DISTRIBUTORI

La quota parte del totale dei costi dell'investimento finanziario relativi alla presente proposta di'investimento che sarà retrocessa in media ai distributori in base a quanto stabilito dalle convenzioni di collocamento è pari al 57%.

Si rinvia alla Parte II del Prospetto d'offerta per le informazioni di dettaglio sui dati periodici.

INFORMAZIONI ULTERIORI

VALORIZZAZIONE DELL'INVESTIMENTO

Il Valore della Quota dell'OICR viene calcolato dalla società di gestione con cadenza giornaliera al netto di qualsiasi onere a carico dello stesso e viene pubblicato sul sito internet della Società all'indirizzo www.zurich-zla.it .

Avvertenza: La Scheda Sintetica del Prospetto d'offerta deve essere consegnata all'Investitore-Contraente, unitamente alle Condizioni di contratto, prima della sottoscrizione.
Data di deposito in Consob della parte "Informazioni Specifiche": 31/03/2017
Data di validità della parte "Informazioni Specifiche": 01/04/2017
LO Funds Convertible Bond è offerto dal 01/04/2016

DICHIARAZIONE DI RESPONSABILITA'

L'Impresa di assicurazione Zurich Life Assurance plc si assume la responsabilità della veridicità e della completezza delle informazioni contenute nella presente Scheda Sintetica, nonché della loro coerenza e comprensibilità.

Il Rappresentante legale
Stefano Racco

SCHEDA SINTETICA INFORMAZIONI SPECIFICHE La parte "Informazioni Specifiche", da consegnare obbligatoriamente all'Investitore-Contraente prima della sottoscrizione, è volta ad illustrare le principali caratteristiche dell'OICR.	
INFORMAZIONI GENERALI SULL'INVESTIMENTO FINANZIARIO	
NOME	**Denominazione della proposta di investimento finanziario:** M&G Global Floating Rate High Yield **Denominazione dell'OICR:** "M&G Global Floating Rate High Yield Fund - Euro C-H Acc" comparto di "M&G Investment Funds" SICAV di diritto inglese armonizzata ai sensi della direttiva 2009/65/CE. **Domicilio:** Inghilterra
GESTORE	M&G Securities Limited **Soggetto cui è stata delegata la gestione:** non presente
ALTRE INFORMAZIONI	**Codice della proposta di investimento finanziario** **IDB ZMJA** **Codice ISIN** GB00BMP3SH07 **Valuta di denominazione** EURO **Data inizio operatività** 11/09/2014 **Politica di distribuzione dei Proventi:** accumulazione dei proventi. La presente proposta di investimento prevede il versamento di un Premio Unico Iniziale di importo pari a 15.000 euro e si riferisce alla Classe di Premi Potenziali A e pertanto prevede, a partire dalla Data di Conclusione del Contratto, l'attribuzione di un Bonus d'Investimento pari allo 0,10% di ciascun premio versato. Il Bonus d'Investimento sarà ripartito secondo le percentuali d'investimento del Premio Unico, del Premio Unico Aggiuntivo o del Versamento Programmato tra i diversi OICR selezionati dall'Investitore Contraente. Si specifica che la Classe di Premi Potenziali B e C differiscono dalla Classe di Premi Potenziali A poiché non prevedono l'attribuzione del Bonus d'Investimento, determinano una differente applicazione delle Spese di Gestione del Contratto e della Commissione di Mantenimento e non prevedono l'applicazione delle Penalità di Riscatto. Si rimanda per i dettagli agli articoli 7.1, 11 e 12 delle Condizioni contrattuali. La finalità dell'OICR è quella di realizzare un incremento del capitale investito coerentemente con il profilo di rischio indicato e l'orizzonte temporale d'investimento consigliato.
STRUTTURA E RISCHI DELL'INVESTIMENTO FINANZIARIO	
TIPOLOGIA DI GESTIONE	**Tipologia di gestione:** flessibile **Obiettivo della gestione:** L'obiettivo dell'OICR è accrescere il capitale e fornire reddito. **La volatilità annua sottesa al grado di rischio dell'OICR tende ad assumere valori nell'intorno del 3,55%.**
ORIZZONTE TEMPORALE D'INVESTIMENTO CONSIGLIATO	20 anni Il dato sopra indicato si riferisce alla Classe di Premi Potenziali "A" e costituisce una stima prudenziale dell'orizzonte temporale d'investimento consigliato rispetto alla Classe di Premi Potenziali "B" e "C".
PROFILO DI RISCHIO	**Grado di rischio:** medio Il grado di rischio è calcolato secondo modelli quantitativi che forniscono una scala del livello di volatilità dei potenziali rendimenti della presente proposta d'investimento. Tale scala è descritta in termini qualitativi dai seguenti aggettivi: basso, medio-basso, medio, medio-alto, alto e molto-alto .
POLITICA DI INVESTIMENTO	**Categoria:** Obbligazionario **Principali tipologie di strumenti finanziari e valuta di denominazione:** Almeno il 70% dell'OICR è investito in titoli a tasso variabile (FRN) emessi da governi e da società ad alto rendimento di qualsiasi paese del mondo, o in titoli garantiti da attività (ABS). I titoli a tasso variabile (FRN) sono obbligazioni (prestiti a governi o società che corrispondono un interesse), i cui pagamenti degli interessi, o cedole, sono variabili. Le società ad alto rendimento corrispondono di norma tassi d'interesse relativamente elevati al fine di remunerare gli investitori per il maggior rischio che non riescano a rimborsare il denaro che hanno preso a prestito. Gli ABS sono obbligazioni garantite da attività che generano flussi di cassa, quali ipoteche o prestiti. Poiché investe in FRN, il l'OICR è ideato per offrire un bilanciamento contro l'incremento dei tassi d'interesse. L'OICR può investire più del 35% in titoli emessi o garantiti da uno Stato membro dello Spazio Economico Europeo o da altri paesi elencati nel Prospetto

	dell'OICR. **Area geografica di riferimento:** Globale **Categorie Emittenti e/o Settori Industriali:** non vi sono limitazioni in merito alle categorie di emittenti e/o ai settori industriali. **Operazioni in Strumenti Finanziari Derivati**: L'OICR investe in FRN direttamente e tramite l'uso di derivati combinati con obbligazioni. I derivati sono contratti finanziari il cui valore dipende da altre attività. Si ricorre ai derivati per conseguire l'obiettivo d'investimento dell'OICR e ridurre il rischio e i costi. La politica d'investimento dell'OICR potrebbe prevedere l'investimento in attivi non consentiti dalla normativa italiana in materia di assicurazione sulla vita
GARANZIE	**La Società non offre alcuna garanzia di rendimento minimo dell'investimento finanziario. Pertanto, per l'effetto dei rischi finanziari dell'investimento, vi è la possibilità che l'Investitore-Contraente ottenga, al momento del rimborso, un ammontare inferiore all'investimento finanziario.**

Si rinvia alla Sez. B.1), Parte I del Prospetto d'offerta per le informazioni di dettaglio sulla struttura e sui rischi dell'investimento finanziario.

COSTI

TABELLA DELL'INVESTIMENTO FINANZIARIO

La seguente tabella, in relazione alla Classe di Premi Potenziali A, illustra l'incidenza dei costi sull'investimento finanziario riferita sia al momento della sottoscrizione sia all'orizzonte temporale d'investimento consigliato. Con riferimento al momento della sottoscrizione, il premio versato al netto dei costi delle coperture assicurative dei rischi demografici e delle spese di emissione qualora previste dal contratto rappresenta il capitale nominale; quest'ultima grandezza al netto dei costi di caricamento e di altri costi iniziali, e tenendo conto del bonus corrisposto, rappresenta il capitale investito.

Classe di Premi Potenziali A

Premio Unico Iniziale € 15.000,00 (premio unico minimo iniziale)

		MOMENTO DELLA SOTTOSCRIZIONE	ORIZZONTE TEMPORALE DI INVESTIMENTO CONSIGLIATO (VALORI SU BASE ANNUA)
VOCI DI COSTO			
A	Costi di caricamento	0%	0%
B	Commissioni di gestione		1,48%*
C	Costi delle garanzie e/o immunizzazione	0%	0%
D	Altri costi contestuali al versamento	0%	0%
E	Altri costi successivi al versamento		1,50%
F	Bonus e premi	0,10%	0%
G	Costi delle coperture assicurative	0%	0,09%
H	Spese di emissione	0%	0%
COMPONENTI DELL'INVESTIMENTO FINANZIARIO			
I	Premio Versato	100%	
L=I – (G + H)	Capitale Nominale	100%	
M=L-(A+C+D-F)	Capitale Investito	100,10%	

*La commissione di gestione è pari alla somma delle Spese di gestione del Contratto ponderata sull'orizzonte temporale d'investimento consigliato e della commissione annua massima applicata dalle società di gestione sull'OICR. Si precisa che tale costo è stato calcolato al lordo della percentuale di utilità retrocessa dalla società di gestione dell'OICR e restituita dalla Società all'Investitore contraente ai sensi dell'articolo 5.4 lettera b) delle Condizioni contrattuali.

	Avvertenza: la tabella dell'investimento finanziario rappresenta un'esemplificazione realizzata con riferimento ai soli costi la cui applicazione non è subordinata ad alcuna condizione. Per un'illustrazione completa di tutti i costi applicati si rinvia alla Sez. C), Parte I del Prospetto d'offerta.
DESCRIZIONE DEI COSTI	**1.Costi direttamente a carico dell'Investitore-Contraente** **1.1 Spese di Gestione del Contratto**

Anni trascorsi dalla data di efficacia di ciascun Premio	Spese di Gestione del Contratto (% annuale)
Primi 5 anni	1,50%
Dal 6° anno in poi	0,60%

1.2 Commissione di mantenimento

Commissione di mantenimento (% annuale)
1,50%

1.3 Costo delle coperture assicurative

Per i primi 5 anni dalla data di efficacia di ciascun Premio (% annuale)	Dal 6° anno in poi dalla data di efficacia di ciascun Premio (% annuale)
0,20%	0,05%

I costi cui ai precedenti punti 1.1, 1.2 e 1.3 sono dedotti tramite cancellazione di Quote e sono calcolati sul controvalore di ciascuna tranche di premio in occasione di ciascuna ricorrenza mensile

1.4 Penalità di Riscatto Totale: le Penalità di Riscatto Totale partono da 4,20% e decrescono mensilmente fino a 0% di una percentuale pari a 0,07% per cinque anni. Sono applicate al controvalore di ogni Tranche di Premio e determinate in base al tempo trascorso dalla Data di Efficacia di ciascun Premio, fino alla data della relativa Richiesta di Riscatto.

1.5 Penalità di Riscatto Parziale: la presente proposta di investimento prevede per il caso di Riscatto Parziale le medesime penalità di riscatto previste per il Riscatto totale. E' trattenuto inoltre un **Costo amministrativo di Riscatto Parziale: pari a Euro 20,00 per ciascuna operazione, mentre il primo Riscatto Parziale richiesto entro ciascuna ricorrenza annuale di Contratto dall'Investitore–Contraente è gratuito.**

1.6 Costo Amministrativo di Switch: Euro 20,00 per ciascuna operazione effettuata. Entro ciascuna ricorrenza annuale i primi sei Switch richiesti dall'Investitore–Contraente sono gratuiti.

2.Oneri addebitati all'OICR
2.1.Commissione di gestione annua – Sull'OICR grava una commissione di gestione definita in misura massima pari al **0,65%** annua.
La commissione di gestione è calcolata quotidianamente sul patrimonio netto e contabilizzata mensilmente. Tale costo è da intendersi al lordo dell'eventuale percentuale di utilità retrocessa dalla società di gestione dell'OICR alla Società (vedi paragrafo 18.2 Parte I del presente Prospetto d'offerta) a sua volta restituita all'Investitore Contraente tramite erogazione del bonus mensile ai sensi dell'articolo 5.4 lettera b) delle Condizioni contrattuali.
2.2 Commissione di performance: non presente

Si rinvia alla Sez. C), Parte I del Prospetto d'offerta per le informazioni di dettaglio sui costi, sulle agevolazioni e sul regime fiscale.

DATI PERIODICI

RENDIMENTO STORICO

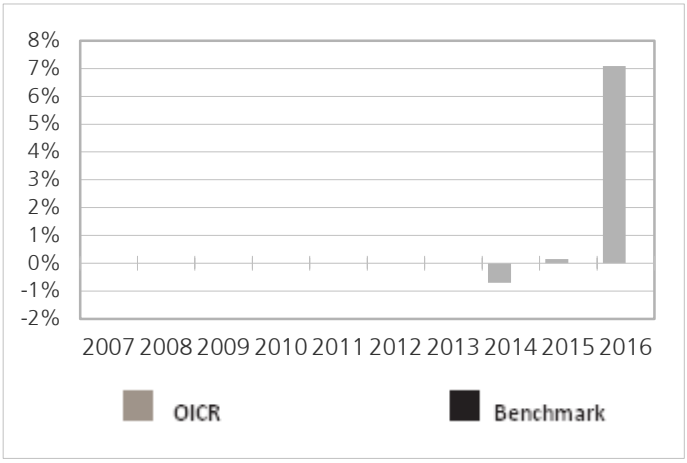

Il Rendimento dell'OICR non include i costi direttamente a carico dell'Investitore-Contraente
I Rendimenti passati non sono indicativi di quelli futuri.

TOTALE EXPENSE RATIO (TER)

Rapporto tra costi complessivi e patrimonio medio		
2014	**2015**	**2016**
n.d.	0,84%	0,83%

RETROCESSIONE AI DISTRIBUTORI

La quota parte del totale dei costi dell'investimento finanziario relativi alla presente proposta di'investimento che sarà retrocessa in media ai distributori in base a quanto stabilito dalle convenzioni di collocamento è pari al 57%.

Si rinvia alla Parte II del Prospetto d'offerta per le informazioni di dettaglio sui dati periodici.

INFORMAZIONI ULTERIORI

VALORIZZAZIONE DELL'INVESTIMENTO

Il Valore della Quota dell'OICR viene calcolato dalla società di gestione con cadenza giornaliera al netto di qualsiasi onere a carico dello stesso e viene pubblicato sul sito internet della Società all'indirizzo www.zurich-zla.it

Avvertenza: La Scheda Sintetica del Prospetto d'offerta deve essere consegnata all'Investitore-Contraente, unitamente alle Condizioni di contratto, prima della sottoscrizione.
Data di deposito in Consob della parte "Informazioni Specifiche": 31/03/2017
Data di validità della parte "Informazioni Specifiche": 01/04/2017
M&G Global Floating Rate High Yield è offerto dal 01/04/2017

DICHIARAZIONE DI RESPONSABILITA'

L'Impresa di assicurazione Zurich Life Assurance plc si assume la responsabilità della veridicità e della completezza delle informazioni contenute nella presente Scheda Sintetica, nonché della loro coerenza e comprensibilità.

Il Rappresentante legale
Stefano Racco

SCHEDA SINTETICA INFORMAZIONI SPECIFICHE La parte "Informazioni Specifiche", da consegnare obbligatoriamente all'Investitore-Contraente prima della sottoscrizione, è volta ad illustrare le principali caratteristiche dell'OICR.	
INFORMAZIONI GENERALI SULL'INVESTIMENTO FINANZIARIO	
NOME	**Denominazione della proposta di investimento finanziario:** M&G Global Macro Bond **Denominazione dell'OICR:** "M&G Global Macro Bond Fund M&G A Gross Acc EUR" SICAV di tipo aperto, costituita in Inghilterra e nel Galles ed armonizzata ai sensi della direttiva 2009/65/CE **Domicilio:** Regno Unito
GESTORE	M&G Securities Limited **Soggetto cui è stata delegata la gestione:** non presente
ALTRE INFORMAZIONI	**Codice della proposta di investimento finanziario** **IDB ZGLA** **Codice ISIN** GB00B78PH718 **Valuta di denominazione** EURO **Data inizio operatività** 16/12/2011 **Politica di distribuzione dei Proventi:** accumulazione dei proventi. La presente proposta di investimento prevede il versamento di un Premio Unico Iniziale di importo pari a 15.000 euro e si riferisce alla Classe di Premi Potenziali A e pertanto prevede, a partire dalla Data di Conclusione del Contratto, l'attribuzione di un Bonus d'Investimento pari allo 0,10% di ciascun premio versato. Il Bonus d'Investimento sarà ripartito secondo le percentuali d'investimento del Premio Unico, del Premio Unico Aggiuntivo o del Versamento Programmato tra i diversi OICR selezionati dall'Investitore Contraente. Si specifica che la Classe di Premi Potenziali B e C differiscono dalla Classe di Premi Potenziali A poiché non prevedono l'attribuzione del Bonus d'Investimento, determinano una differente applicazione delle Spese di Gestione del Contratto e della Commissione di Mantenimento e non prevedono l'applicazione delle Penalità di Riscatto. Si rimanda per i dettagli agli articoli 7.1, 11 e 12 delle Condizioni contrattuali. La finalità dell'OICR è quella di realizzare un incremento del capitale investito coerentemente con il profilo di rischio indicato e l'orizzonte temporale d'investimento consigliato.
STRUTTURA E RISCHI DELL'INVESTIMENTO FINANZIARIO	
TIPOLOGIA DI GESTIONE	**Tipologia di gestione:** flessibile **Obiettivo della gestione:** L'obiettivo dell'OICR è generare reddito e crescita del capitale nel lungo periodo (ossia nell'arco di cinque anni o più). **La volatilità annua sottesa al grado di rischio dell'OICR tende ad assumere valori nell'intorno del 7,20%.**
ORIZZONTE TEMPORALE D'INVESTIMENTO CONSIGLIATO	20 anni Il dato sopra indicato si riferisce alla Classe di Premi Potenziali "A" e costituisce una stima prudenziale dell'orizzonte temporale d'investimento consigliato rispetto alla Classe di Premi Potenziali "B" e "C".
PROFILO DI RISCHIO	**Grado di rischio:** medio alto Il grado di rischio è calcolato secondo modelli quantitativi che forniscono una scala del livello di volatilità dei potenziali rendimenti della presente proposta d'investimento. Tale scala è descritta in termini qualitativi dai seguenti aggettivi: basso, medio-basso, medio, medio-alto, alto e molto-alto .
POLITICA DI INVESTIMENTO	**Categoria:** Obbligazionario Globale **Principali tipologie di strumenti finanziari e valuta di denominazione:** Almeno il 70% del Fondo è investito in titoli a reddito fisso emessi da società e governi di qualsiasi paese del mondo, nonché in titoli di debito a tasso variabile (ossia titoli i cui pagamenti degli interessi (rendimento) vengono periodicamente adeguati in funzione dei cambiamenti di un tasso di interesse di riferimento). **Area geografica di riferimento:** Globale **Categorie Emittenti e/o Settori Industriali:** non vi sono limitazioni in merito alle categorie di emittenti e/o ai settori. **Operazioni in Strumenti Finanziari Derivati**: L'OICR può utilizzare derivati per finalità di investimento e di copertura. L'OICR potrebbe acquisire, tramite l'uso di derivati, posizioni corte che non sono garantite da risorse equivalenti. Le posizioni corte riflettono la visione

	dell'investimento secondo la quale il prezzo degli attivi sottostanti subirà una potenziale svalutazione. Di conseguenza, qualora tale visione non dovesse risultare corretta e gli attivi aumentassero di valore, la posizione corta potrebbe implicare un rischio maggiore a causa della possibilità teorica di un aumento illimitato del suo valore. L'OICR potrebbe fare uso di derivati al fine di produrre una plusvalenza in caso di aumento dei tassi di interesse. Il gestore ha una considerevole libertà di utilizzare la leva finanziaria e o strumenti finanziari derivati nella gestione dell'OICR. Pertanto l'Investitore Contraente deve valutare attentamente la natura della strategia d'investimento dell'OICR e comprenderne i rischi. La politica d'investimento dell'OICR potrebbe prevedere l'investimento in attivi non consentiti dalla normativa italiana in materia di assicurazione sulla vita
GARANZIE	**La Società non offre alcuna garanzia di rendimento minimo dell'investimento finanziario. Pertanto, per l'effetto dei rischi finanziari dell'investimento, vi è la possibilità che l'Investitore-Contraente ottenga, al momento del rimborso, un ammontare inferiore all'investimento finanziario.**

Si rinvia alla Sez. B.1), Parte I del Prospetto d'offerta per le informazioni di dettaglio sulla struttura e sui rischi dell'investimento finanziario.

COSTI

TABELLA DELL'INVESTIMENTO FINANZIARIO

La seguente tabella, in relazione alla Classe di Premi Potenziali A, illustra l'incidenza dei costi sull'investimento finanziario riferita sia al momento della sottoscrizione sia all'orizzonte temporale d'investimento consigliato. Con riferimento al momento della sottoscrizione, il premio versato al netto dei costi delle coperture assicurative dei rischi demografici e delle spese di emissione qualora previste dal contratto rappresenta il capitale nominale; quest'ultima grandezza al netto dei costi di caricamento e di altri costi iniziali, e tenendo conto del bonus corrisposto, rappresenta il capitale investito.

Classe di Premi Potenziali A

Premio Unico Iniziale € 15.000,00 (premio unico minimo iniziale)

		MOMENTO DELLA SOTTOSCRIZIONE	ORIZZONTE TEMPORALE DI INVESTIMENTO CONSIGLIATO (VALORI SU BASE ANNUA)
VOCI DI COSTO			
A	Costi di caricamento	0%	0%
B	Commissioni di gestione		2,08%*
C	Costi delle garanzie e/o immunizzazione	0%	0%
D	Altri costi contestuali al versamento	0%	0%
E	Altri costi successivi al versamento		1,50%
F	Bonus e premi	0,10%	0%
G	Costi delle coperture assicurative	0%	0,09%
H	Spese di emissione	0%	0%
COMPONENTI DELL'INVESTIMENTO FINANZIARIO			
I	Premio Versato	100%	
L=I – (G + H)	Capitale Nominale	100%	
M=L-(A+C+D-F)	Capitale Investito	100,10%	

*La commissione di gestione è pari alla somma delle Spese di gestione del Contratto ponderata sull'orizzonte temporale d'investimento consigliato e della commissione annua massima applicata dalle società di gestione sull'OICR. Si precisa che tale costo è stato calcolato al lordo della percentuale di utilità retrocessa dalla società di gestione dell'OICR e restituita dalla Società all'Investitore contraente ai sensi dell'articolo 5.4 lettera b) delle Condizioni contrattuali.

	Avvertenza: la tabella dell'investimento finanziario rappresenta un'esemplificazione realizzata con riferimento ai soli costi la cui applicazione non è subordinata ad alcuna condizione. Per un'illustrazione completa di tutti i costi applicati si rinvia alla Sez. C), Parte I del Prospetto d'offerta.
DESCRIZIONE DEI COSTI	**1.Costi direttamente a carico dell'Investitore-Contraente** **1.1 Spese di Gestione del Contratto**

Anni trascorsi dalla data di efficacia di ciascun Premio	Spese di Gestione del Contratto (% annuale)
Primi 5 anni	1,50%
Dal 6° anno in poi	0,60%

1.2 Commissione di mantenimento

Commissione di mantenimento (% annuale)
1,50%

1.3 Costo delle coperture assicurative

Per i primi 5 anni dalla data di efficacia di ciascun Premio (% annuale)	Dal 6° anno in poi dalla data di efficacia di ciascun Premio (% annuale)
0,20%	0,05%

I costi cui ai precedenti punti 1.1, 1.2 e 1.3 sono dedotti tramite cancellazione di Quote e sono calcolati sul controvalore di ciascuna tranche di premio in occasione di ciascuna ricorrenza mensile

1.4 Penalità di Riscatto Totale: le Penalità di Riscatto Totale partono da 4,20% e decrescono mensilmente fino a 0% di una percentuale pari a 0,07% per cinque anni. Sono applicate al controvalore di ogni Tranche di Premio e determinate in base al tempo trascorso dalla Data di Efficacia di ciascun Premio, fino alla data della relativa Richiesta di Riscatto.

1.5 Penalità di Riscatto Parziale: la presente proposta di investimento prevede per il caso di Riscatto Parziale le medesime penalità di riscatto previste per il Riscatto totale. E' trattenuto inoltre un **Costo amministrativo di Riscatto Parziale: pari a Euro 20,00 per ciascuna operazione, mentre il primo Riscatto Parziale richiesto entro ciascuna ricorrenza annuale di Contratto dall'Investitore–Contraente è gratuito.**

1.6 Costo Amministrativo di Switch: Euro 20,00 per ciascuna operazione effettuata. Entro ciascuna ricorrenza annuale i primi sei Switch richiesti dall'Investitore–Contraente sono gratuiti.

2.Oneri addebitati all'OICR
2.1.Commissione di gestione annua – Sull'OICR grava una commissione di gestione definita in misura massima pari al **1,25%** annua.
La commissione di gestione è calcolata quotidianamente sul patrimonio netto e contabilizzata mensilmente. Tale costo è da intendersi al lordo dell'eventuale percentuale di utilità retrocessa dalla società di gestione dell'OICR alla Società (vedi paragrafo 18.2 Parte I del presente Prospetto d'offerta) a sua volta restituita all'Investitore Contraente tramite erogazione del bonus mensile ai sensi dell'articolo 5.4 lettera b) delle Condizioni contrattuali.
2.2 Commissione di performance: non presente

Si rinvia alla Sez. C), Parte I del Prospetto d'offerta per le informazioni di dettaglio sui costi, sulle agevolazioni e sul regime fiscale.

DATI PERIODICI

RENDIMENTO STORICO

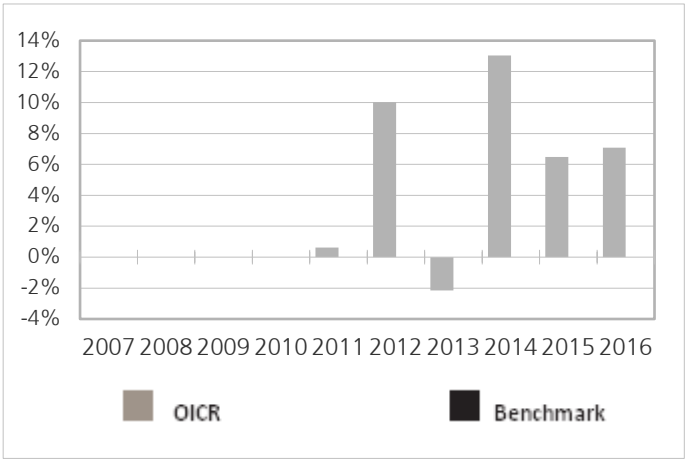

Il Rendimento dell'OICR non include i costi direttamente a carico dell'Investitore-Contraente
I Rendimenti passati non sono indicativi di quelli futuri.

TOTALE EXPENSE RATIO (TER)

Rapporto tra costi complessivi e patrimonio medio		
2014	**2015**	**2016**
1,40%	1,40%	1,41%

RETROCESSIONE AI DISTRIBUTORI

La quota parte del totale dei costi dell'investimento finanziario relativi alla presente proposta di'investimento che sarà retrocessa in media ai distributori in base a quanto stabilito dalle convenzioni di collocamento è pari al 48%.

Si rinvia alla Parte II del Prospetto d'offerta per le informazioni di dettaglio sui dati periodici.

INFORMAZIONI ULTERIORI

VALORIZZAZIONE DELL'INVESTIMENTO

Il Valore della Quota dell'OICR viene calcolato dalla società di gestione con cadenza giornaliera al netto di qualsiasi onere a carico dello stesso e viene pubblicato sul sito internet della Società all'indirizzo www.zurich-zla.it .

Avvertenza: La Scheda Sintetica del Prospetto d'offerta deve essere consegnata all'Investitore-Contraente, unitamente alle Condizioni di contratto, prima della sottoscrizione.
Data di deposito in Consob della parte "Informazioni Specifiche": 31/03/2017
Data di validità della parte "Informazioni Specifiche": 01/04/2017
M&G Global Macro Bond è offerto dal 01/04/2014

DICHIARAZIONE DI RESPONSABILITA'

L'Impresa di assicurazione Zurich Life Assurance plc si assume la responsabilità della veridicità e della completezza delle informazioni contenute nella presente Scheda Sintetica, nonché della loro coerenza e comprensibilità.

Il Rappresentante legale
Stefano Racco

SCHEDA SINTETICA INFORMAZIONI SPECIFICHE La parte "Informazioni Specifiche", da consegnare obbligatoriamente all'Investitore-Contraente prima della sottoscrizione, è volta ad illustrare le principali caratteristiche dell'OICR.	
INFORMAZIONI GENERALI SULL'INVESTIMENTO FINANZIARIO	
NOME	**Denominazione della proposta di investimento finanziario:** M&G Optimal Income **Denominazione dell'OICR:** "M&G Optimal Income - Classe A-H Grs Acc EUR comparto di "M&G Investment Ltd"- SICAV multi comparto di diritto inglese, armonizzata ai sensi della direttiva 2009/65/CE. **Domicilio:** Regno Unito
GESTORE	M&G Securities Limited **Soggetto cui è stata delegata la gestione:** non presente
ALTRE INFORMAZIONI	**Codice della proposta di investimento finanziario** **IDB ZEVA** **Codice ISIN** GB00B1VMCY93 **Valuta di denominazione** EURO **Data inizio operatività** 20/04/2007 **Politica di distribuzione dei Proventi:** accumulazione dei proventi. La presente proposta di investimento prevede il versamento di un Premio Unico Iniziale di importo pari a 15.000 euro e si riferisce alla Classe di Premi Potenziali A e pertanto prevede, a partire dalla Data di Conclusione del Contratto, l'attribuzione di un Bonus d'Investimento pari allo 0,10% di ciascun premio versato. Il Bonus d'Investimento sarà ripartito secondo le percentuali d'investimento del Premio Unico, del Premio Unico Aggiuntivo o del Versamento Programmato tra i diversi OICR selezionati dall'Investitore Contraente. Si specifica che la Classe di Premi Potenziali B e C differiscono dalla Classe di Premi Potenziali A poiché non prevedono l'attribuzione del Bonus d'Investimento, determinano una differente applicazione delle Spese di Gestione del Contratto e della Commissione di Mantenimento e non prevedono l'applicazione delle Penalità di Riscatto. Si rimanda per i dettagli agli articoli 7.1, 11 e 12 delle Condizioni contrattuali. La finalità dell'OICR è quella di realizzare un incremento del capitale investito coerentemente con il profilo di rischio indicato e l'orizzonte temporale d'investimento consigliato.
STRUTTURA E RISCHI DELL'INVESTIMENTO FINANZIARIO	
TIPOLOGIA DI GESTIONE	**Tipologia di gestione:** flessibile **Obiettivo della gestione:** L'obiettivo dell'OICR è offrire agli investitori un rendimento complessivo tramite un'esposizione a flussi ottimali di reddito sui mercati di investimento e tramite una asset allocation strategica e una specifica selezione dei titoli. **La volatilità annua sottesa al grado di rischio dell'OICR tende ad assumere valori nell'intorno del 5,42%.**
ORIZZONTE TEMPORALE D'INVESTIMENTO CONSIGLIATO	20 anni Il dato sopra indicato si riferisce alla Classe di Premi Potenziali "A" e costituisce una stima prudenziale dell'orizzonte temporale d'investimento consigliato rispetto alla Classe di Premi Potenziali "B" e "C".
PROFILO DI RISCHIO	**Grado di rischio:** medio alto Il grado di rischio è calcolato secondo modelli quantitativi che forniscono una scala del livello di volatilità dei potenziali rendimenti della presente proposta d'investimento. Tale scala è descritta in termini qualitativi dai seguenti aggettivi: basso, medio-basso, medio, medio-alto, alto e molto-alto .
POLITICA DI INVESTIMENTO	**Categoria:** Obbligazionario **Principali tipologie di strumenti finanziari e valuta di denominazione:** L'OICR può investire oltre il 35% del proprio portafoglio nei titoli di Stato di un paese europeo (incluso il Regno Unito) o di Australia, Canada, Giappone, Nuova Zelanda, Svizzera o Stati Uniti, ovvero in un numero limitato di organizzazioni pubbliche internazionali. **Area geografica di riferimento:** Globale **Categorie Emittenti e/o Settori Industriali:** Non vi sono limitazioni in merito alle categorie di emittenti e/o settori industriali. L'OICR può, quindi, investire in azioni e strumenti che tendono a sfruttare tutte le possibili opportunità di mercato. **Operazioni in Strumenti Finanziari Derivati**: Coerentemente con il grado di rischio ed in aderenza alle specifiche limitazioni del presente OICR, il gestore ha la facoltà di ricorrere agli

	strumenti derivati per fini di investimento e di gestione efficiente del portafoglio. Il gestore ha una considerevole libertà di utilizzare la leva finanziaria e o strumenti finanziari derivati nella gestione dell'OICR. Pertanto l'Investitore Contraente deve valutare attentamente la natura della strategia d'investimento dell'OICR e comprenderne i rischi. La politica d'investimento dell'OICR potrebbe prevedere l'investimento in attivi non consentiti dalla normativa italiana in materia di assicurazione sulla vita
GARANZIE	**La Società non offre alcuna garanzia di rendimento minimo dell'investimento finanziario. Pertanto, per l'effetto dei rischi finanziari dell'investimento, vi è la possibilità che l'Investitore-Contraente ottenga, al momento del rimborso, un ammontare inferiore all'investimento finanziario.**

Si rinvia alla Sez. B.1), Parte I del Prospetto d'offerta per le informazioni di dettaglio sulla struttura e sui rischi dell'investimento finanziario.

COSTI

TABELLA DELL'INVESTIMENTO FINANZIARIO

La seguente tabella, in relazione alla Classe di Premi Potenziali A, illustra l'incidenza dei costi sull'investimento finanziario riferita sia al momento della sottoscrizione sia all'orizzonte temporale d'investimento consigliato. Con riferimento al momento della sottoscrizione, il premio versato al netto dei costi delle coperture assicurative dei rischi demografici e delle spese di emissione qualora previste dal contratto rappresenta il capitale nominale; quest'ultima grandezza al netto dei costi di caricamento e di altri costi iniziali, e tenendo conto del bonus corrisposto, rappresenta il capitale investito.

Classe di Premi Potenziali A

Premio Unico Iniziale € 15.000,00 (premio unico minimo iniziale)

		MOMENTO DELLA SOTTOSCRIZIONE	ORIZZONTE TEMPORALE DI INVESTIMENTO CONSIGLIATO (VALORI SU BASE ANNUA)
VOCI DI COSTO			
A	Costi di caricamento	0%	0%
B	Commissioni di gestione		2,08%*
C	Costi delle garanzie e/o immunizzazione	0%	0%
D	Altri costi contestuali al versamento	0%	0%
E	Altri costi successivi al versamento		1,50%
F	Bonus e premi	0,10%	0%
G	Costi delle coperture assicurative	0%	0,09%
H	Spese di emissione	0%	0%
COMPONENTI DELL'INVESTIMENTO FINANZIARIO			
I	Premio Versato	100%	
L=I – (G + H)	Capitale Nominale	100%	
M=L-(A+C+D-F)	Capitale Investito	100,10%	

*La commissione di gestione è pari alla somma delle Spese di gestione del Contratto ponderata sull'orizzonte temporale d'investimento consigliato e della commissione annua massima applicata dalle società di gestione sull'OICR. Si precisa che tale costo è stato calcolato al lordo della percentuale di utilità retrocessa dalla società di gestione dell'OICR e restituita dalla Società all'Investitore contraente ai sensi dell'articolo 5.4 lettera b) delle Condizioni contrattuali.

Avvertenza: la tabella dell'investimento finanziario rappresenta un'esemplificazione realizzata con riferimento ai soli costi la cui applicazione non è subordinata ad alcuna condizione. Per un'illustrazione completa di tutti i costi applicati si rinvia alla Sez. C), Parte I del Prospetto d'offerta.

DESCRIZIONE DEI COSTI

1.Costi direttamente a carico dell'Investitore-Contraente

1.1 Spese di Gestione del Contratto

Anni trascorsi dalla data di efficacia di ciascun Premio	Spese di Gestione del Contratto (% annuale)
Primi 5 anni	1,50%
Dal 6° anno in poi	0,60%

1.2 Commissione di mantenimento

Commissione di mantenimento (% annuale)
1,50%

1.3 Costo delle coperture assicurative

Per i primi 5 anni dalla data di efficacia di ciascun Premio (% annuale)	Dal 6° anno in poi dalla data di efficacia di ciascun Premio (% annuale)
0,20%	0,05%

I costi cui ai precedenti punti 1.1, 1.2 e 1.3 sono dedotti tramite cancellazione di Quote e sono calcolati sul controvalore di ciascuna tranche di premio in occasione di ciascuna ricorrenza mensile

1.4 Penalità di Riscatto Totale: le Penalità di Riscatto Totale partono da 4,20% e decrescono mensilmente fino a 0% di una percentuale pari a 0,07% per cinque anni. Sono applicate al controvalore di ogni Tranche di Premio e determinate in base al tempo trascorso dalla Data di Efficacia di ciascun Premio, fino alla data della relativa Richiesta di Riscatto.

1.5 Penalità di Riscatto Parziale: la presente proposta di investimento prevede per il caso di Riscatto Parziale le medesime penalità di riscatto previste per il Riscatto totale. E' trattenuto inoltre un **Costo amministrativo di Riscatto Parziale: pari a Euro 20,00 per ciascuna operazione, mentre il primo Riscatto Parziale richiesto entro ciascuna ricorrenza annuale di Contratto dall'Investitore–Contraente è gratuito.**

1.6 Costo Amministrativo di Switch: Euro 20,00 per ciascuna operazione effettuata. Entro ciascuna ricorrenza annuale i primi sei Switch richiesti dall'Investitore–Contraente sono gratuiti.

2.Oneri addebitati all'OICR

2.1.Commissione di gestione annua – Sull'OICR grava una commissione di gestione definita in misura massima pari al **1,25%** annua.

La commissione di gestione è calcolata quotidianamente sul patrimonio netto e contabilizzata mensilmente. Tale costo è da intendersi al lordo dell'eventuale percentuale di utilità retrocessa dalla società di gestione dell'OICR alla Società (vedi paragrafo 18.2 Parte I del presente Prospetto d'offerta) a sua volta restituita all'Investitore Contraente tramite erogazione del bonus mensile ai sensi dell'articolo 5.4 lettera b) delle Condizioni contrattuali.

2.2 Commissione di performance: non presente

Si rinvia alla Sez. C), Parte I del Prospetto d'offerta per le informazioni di dettaglio sui costi, sulle agevolazioni e sul regime fiscale.

DATI PERIODICI

RENDIMENTO

STORICO

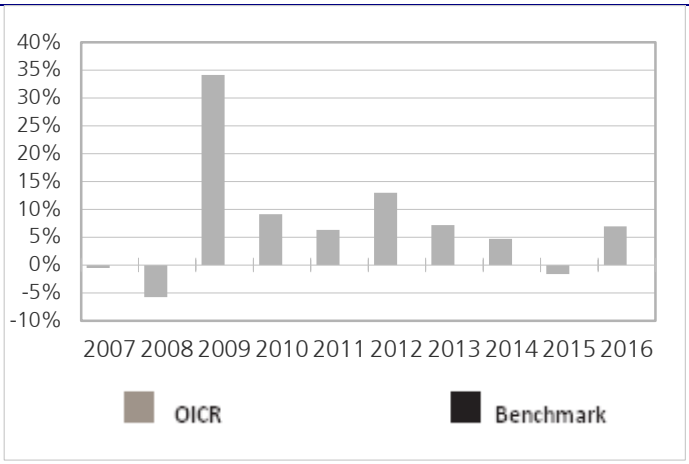

Il Rendimento dell'OICR non include i costi direttamente a carico dell'Investitore-Contraente
I Rendimenti passati non sono indicativi di quelli futuri.

TOTALE EXPENSE RATIO (TER)

Rapporto tra costi complessivi e patrimonio medio		
2014	**2015**	**2016**
1,43%	1,43%	1,43%

RETROCESSIONE AI DISTRIBUTORI

La quota parte del totale dei costi dell'investimento finanziario relativi alla presente proposta di'investimento che sarà retrocessa in media ai distributori in base a quanto stabilito dalle convenzioni di collocamento è pari al 48%.

Si rinvia alla Parte II del Prospetto d'offerta per le informazioni di dettaglio sui dati periodici.

INFORMAZIONI ULTERIORI

VALORIZZAZIONE DELL'INVESTIMENTO

Il Valore della Quota dell'OICR viene calcolato dalla società di gestione con cadenza giornaliera al netto di qualsiasi onere a carico dello stesso e viene pubblicato sul sito internet della Società all'indirizzo www.zurich-zla.it .

Avvertenza: La Scheda Sintetica del Prospetto d'offerta deve essere consegnata all'Investitore-Contraente, unitamente alle Condizioni di contratto, prima della sottoscrizione.
Data di deposito in Consob della parte "Informazioni Specifiche": 31/03/2017
Data di validità della parte "Informazioni Specifiche": 01/04/2017
M&G Optimal Income è offerto dal 01/04/2012

DICHIARAZIONE DI RESPONSABILITA'

L'Impresa di assicurazione Zurich Life Assurance plc si assume la responsabilità della veridicità e della completezza delle informazioni contenute nella presente Scheda Sintetica, nonché della loro coerenza e comprensibilità.

Il Rappresentante legale
Stefano Racco

SCHEDA SINTETICA INFORMAZIONI SPECIFICHE La parte "Informazioni Specifiche", da consegnare obbligatoriamente all'Investitore-Contraente prima della sottoscrizione, è volta ad illustrare le principali caratteristiche dell'OICR.	
INFORMAZIONI GENERALI SULL'INVESTIMENTO FINANZIARIO	
NOME	**Denominazione della proposta di investimento finanziario:** MetWest Total Return Bond **Denominazione dell'OICR:** "MetWest Total Return Bond Fund" comparto di "TCW FUNDS" SICAV di diritto lussemburghese armonizzata ai sensi della direttiva 2009/65/CE. **Domicilio:** Lussemburgo
GESTORE	TCW Funds **Soggetto cui è stata delegata la gestione:** Amundi Japan Limited
ALTRE INFORMAZIONI	**Codice della proposta di investimento finanziario** **IDB ZMMA** **Codice ISIN** LU0905645528 **Valuta di denominazione** EURO **Data inizio operatività dell'OICR** 19/04/2013 **Politica di distribuzione dei Proventi:** accumulazione dei proventi. La presente proposta di investimento prevede il versamento di un Premio Unico Iniziale di importo pari a 15.000 euro e si riferisce alla Classe di Premi Potenziali A e pertanto prevede, a partire dalla Data di Conclusione del Contratto, l'attribuzione di un Bonus d'Investimento pari allo 0,10% di ciascun premio versato. Il Bonus d'Investimento sarà ripartito secondo le percentuali d'investimento del Premio Unico, del Premio Unico Aggiuntivo o del Versamento Programmato tra i diversi OICR selezionati dall'Investitore Contraente. Si specifica che la Classe di Premi Potenziali B e C differiscono dalla Classe di Premi Potenziali A poiché non prevedono l'attribuzione del Bonus d'Investimento, determinano una differente applicazione delle Spese di Gestione del Contratto e della Commissione di Mantenimento e non prevedono l'applicazione delle Penalità di Riscatto. Si rimanda per i dettagli agli articoli 7.1, 11 e 12 delle Condizioni contrattuali. La finalità dell'OICR è quella di realizzare un incremento del capitale investito coerentemente con il profilo di rischio indicato e l'orizzonte temporale d'investimento consigliato.
STRUTTURA E RISCHI DELL'INVESTIMENTO FINANZIARIO	
TIPOLOGIA DI GESTIONE	**Tipologia di gestione:** a benchmark **Stile di gestione:** attivo **Benchmark di riferimento:** Barclays U.S. Aggregate Bond **Obiettivo della gestione:** L'obiettivo dell'OICR è la ricerca della massimizzazione del rendimento totale di lungo termine investendo in titoli a reddito fisso con notazione sopra un determinato livello cosiddetto "Investment Grade" e/o titoli senza notazione determinati dal Gestore degli Investimenti al fine di essere di qualità comparabile.
ORIZZONTE TEMPORALE D'INVESTIMENTO CONSIGLIATO	20 anni Il dato sopra indicato si riferisce alla Classe di Premi Potenziali "A" e costituisce una stima prudenziale dell'orizzonte temporale d'investimento consigliato rispetto alla Classe di Premi Potenziali "B" e "C".
PROFILO DI RISCHIO	**Grado di rischio:** medio Il grado di rischio è calcolato secondo modelli quantitativi che forniscono una scala del livello di volatilità dei potenziali rendimenti della presente proposta d'investimento. Tale scala è descritta in termini qualitativi dai seguenti aggettivi: basso, medio-basso, medio, medio-alto, alto e molto-alto. **Scostamento dal benchmark:** contenuto Lo scostamento dal benchmark indica la differenza prevista tra i rendimenti dell'investimento rispetto a quelli del rispettivo indice di riferimento. Maggiore è lo scostamento, più ampia è la libertà di scelta del gestore nel selezionare attività finanziarie diverse da quelle che compongono il benchmark. Tale contributo in caso di stile di gestione attivo rispetto al benchmark è indicato in termini descrittivi secondo una classificazione crescente (contenuto, significativo, rilevante).
POLITICA DI INVESTIMENTO	**Categoria:** Obbligazionario a rendimento assoluto **Principali tipologie di strumenti finanziari e valuta di denominazione:** L'OICR investirà almeno l'80% del suo patrimonio netto in titoli a reddito fisso con notazione sopra un determinato livello cosiddetto "Investment Grade" e/o titoli senza notazione determinati dal

	Gestore degli Investimenti al fine di essere di qualità comparabile, e in strumenti finanziari derivati che offrono un'esposizione a tali titoli. Fino al 20% del patrimonio netto del Comparto potrà essere investito in titoli con una notazione di livello inferiore a "Investment Grade". L'OICR potrà investire in titoli con varie scadenze emessi da società o governi degli Stati Uniti o internazionali. Il Gestore degli Investimenti concentrerà gli investimenti del portafoglio dell'OICR in aree del mercato obbligazionario che reputerà essere sottovalutate in termini relativi. **Area geografica di riferimento:** Stati Uniti **Categorie Emittenti e/o Settori Industriali:** non vi sono limitazioni in merito alle categorie di emittenti e/o ai settori industriali. **Operazioni in Strumenti Finanziari Derivati**: Gli investimenti includeranno vari tipi di obbligazioni e altri titoli quali tipicamente obbligazioni societarie, note, obbligazioni collateralizzate, obbligazioni collateralizzate da crediti, titoli collateralizzati da prestiti ipotecari o da attività, prestiti bancari, strumenti del mercato monetario, Swap, Future, titoli municipali, opzioni, Credit Default Swap, collocamenti privati e titoli oggetto di restrizioni. Questi titoli potrebbero fruttare tassi di interesse fissi o variabili. L'OICR potrà inoltre investire in titoli azionari e strumenti legati al mercato azionario; quote/azioni di organismi di investimento collettivo in valori mobiliari (OICVM) e/o in altri organismi di investimento collettivo del risparmio (OICR) ammissibili fino al 10% del patrimonio netto; depositi; e MBS e ABS per un massimo del 100% del patrimonio netto e altri strumenti finanziari derivati. La politica d'investimento dell'OICR potrebbe prevedere l'investimento in attivi non consentiti dalla normativa italiana in materia di assicurazione sulla vita.
GARANZIE	**La Società non offre alcuna garanzia di rendimento minimo dell'investimento finanziario. Pertanto, per l'effetto dei rischi finanziari dell'investimento, vi è la possibilità che l'Investitore-Contraente ottenga, al momento del rimborso, un ammontare inferiore all'investimento finanziario.**

Si rinvia alla Sez. B.1), Parte I del Prospetto d'offerta per le informazioni di dettaglio sulla struttura e sui rischi dell'investimento finanziario.

COSTI

TABELLA DELL'INVESTIMENTO FINANZIARIO

La seguente tabella, in relazione alla Classe di Premi Potenziali A, illustra l'incidenza dei costi sull'investimento finanziario riferita sia al momento della sottoscrizione sia all'orizzonte temporale d'investimento consigliato. Con riferimento al momento della sottoscrizione, il premio versato al netto dei costi delle coperture assicurative dei rischi demografici e delle spese di emissione qualora previste dal contratto rappresenta il capitale nominale; quest'ultima grandezza al netto dei costi di caricamento e di altri costi iniziali, e tenendo conto del bonus corrisposto, rappresenta il capitale investito.

Classe di Premi Potenziali A

Premio Unico Iniziale € 15.000,00 (premio unico minimo iniziale)

		MOMENTO DELLA SOTTOSCRIZIONE	ORIZZONTE TEMPORALE DI INVESTIMENTO CONSIGLIATO (VALORI SU BASE ANNUA)
VOCI DI COSTO			
A	Costi di caricamento	0%	0%
B	Commissioni di gestione		1,63%*
C	Costi delle garanzie e/o immunizzazione	0%	0%
D	Altri costi contestuali al versamento	0%	0%
E	Altri costi successivi al versamento		1,50%
F	Bonus e premi	0,10%	0%
G	Costi coperture assicurative	0%	0,09%
H	Spese di emissione	0%	0%
COMPONENTI DELL'INVESTIMENTO FINANZIARIO			
I	Premio Versato	100%	

L=I – (G + H)	Capitale Nominale	100%	
M=L-(A+C+D-F)	Capitale Investito	100,10%	

*La commissione di gestione è pari alla somma delle Spese di Gestione del Contratto, ponderate sull'orizzonte temporale d'investimento consigliato e della Commissione di gestione massima applicata dalla società di gestione sull'OICR. Si precisa che tale costo è stato calcolato al lordo della percentuale di utilità retrocessa dalla società di gestione dell'OICR e restituita dalla Società all'Investitore contraente ai sensi dell'articolo 5.4 lettera b) delle Condizioni contrattuali.

Avvertenza: la tabella dell'investimento finanziario rappresenta un'esemplificazione realizzata con riferimento ai soli costi la cui applicazione non è subordinata ad alcuna condizione. Per un'illustrazione completa di tutti i costi applicati si rinvia alla Sez. C), Parte I del Prospetto d'offerta.

DESCRIZIONE DEI COSTI

1.Costi direttamente a carico dell'Investitore-Contraente

1.1 Spese di Gestione del Contratto

Anni trascorsi dalla data di efficacia di ciascun Premio	Spese di Gestione del Contratto (% annuale)
Primi 5 anni	1,50%
Dal 6° anno in poi	0,60%

1.2 Commissione di mantenimento

Commissione di mantenimento (% annuale)
1,50%

1.3 Costo delle coperture assicurative

Per i primi 5 anni dalla data di efficacia di ciascun Premio (% annuale)	Dal 6° anno in poi dalla data di efficacia di ciascun Premio (% annuale)
0,20%	0,05%

I costi cui ai precedenti punti 1.1, 1.2 e 1.3 sono dedotti tramite cancellazione di Quote e sono calcolati sul controvalore di ciascuna tranche di premio in occasione di ciascuna ricorrenza mensile

1.4 Penalità di Riscatto Totale: le Penalità di Riscatto Totale partono da 4,20% e decrescono mensilmente fino a 0% di una percentuale pari a 0,07% per cinque anni. Sono applicate al controvalore di ogni Tranche di Premio e determinate in base al tempo trascorso dalla Data di Efficacia di ciascun Premio, fino alla data della relativa Richiesta di Riscatto.

1.5 Penalità di Riscatto Parziale: la presente proposta di investimento prevede per il caso di Riscatto Parziale le medesime penalità di riscatto previste per il Riscatto totale. E' trattenuto inoltre un **Costo amministrativo di Riscatto Parziale**: pari a Euro 20,00 per ciascuna operazione, mentre il primo Riscatto Parziale richiesto entro ciascuna ricorrenza annuale di Contratto dall'Investitore–Contraente è gratuito.

1.6 Costo Amministrativo di Switch: Euro 20,00 per ciascuna operazione effettuata. Entro ciascuna ricorrenza annuale i primi sei Switch richiesti dall'Investitore–Contraente sono gratuiti.

2. Oneri addebitati all'OICR

2.1 Commissione di gestione annua applicata dalla società di gestione dell'OICR – Sull'OICR grava una commissione di gestione definita in misura massima pari allo **0,80%** annuo.

	Tale costo è da intendersi al lordo dell'eventuale percentuale di utilità retrocessa dalla società di gestione dell'OICR alla Società (vedi paragrafo 18.2 Parte I del presente Prospetto d'offerta) a sua volta restituita all'Investitore Contraente ai sensi dell'articolo 5.4 lettera b) delle Condizioni contrattuali. **2.2 Commissione di performance:** non presente

Si rinvia alla Sez. C), Parte I del Prospetto d'offerta per le informazioni di dettaglio sui costi, sulle agevolazioni e sul regime fiscale.

DATI PERIODICI

RENDIMENTO STORICO

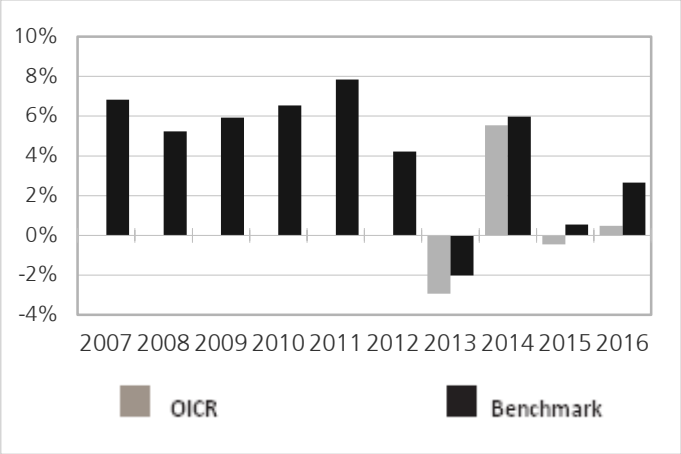

Il Rendimento dell'OICR non include i costi a carico dell'Investitore-Contraente
I Rendimenti passati non sono indicativi di quelli futuri.

TOTALE EXPENSE RATIO (TER)

Rapporto tra costi complessivi e patrimonio medio		
2014	**2015**	**2016**
1,05%	1,05%	1,05%

RETROCESSIONE AI DISTRIBUTORI

La quota parte del totale dei costi dell'investimento finanziario relativi alla presente proposta di investimento che sarà retrocessa in media ai distributori in base a quanto stabilito dalle convenzioni di collocamento è pari al 54%.

Si rinvia alla Parte II del Prospetto d'offerta per le informazioni di dettaglio sui dati periodici.

INFORMAZIONI ULTERIORI

VALORIZZAZIONE DELL'INVESTIMENTO

Il Valore della Quota dell'OICR viene calcolato dalla società di gestione con cadenza giornaliera al netto di qualsiasi onere a carico dello stesso e viene pubblicato sul sito internet della Società all'indirizzo www.zurich-zla.it .

Avvertenza: La Scheda Sintetica del Prospetto d'offerta deve essere consegnata all'Investitore-Contraente, unitamente alle Condizioni di contratto, prima della sottoscrizione.
Data di deposito in Consob della parte "Informazioni Specifiche": 31/03/2017
Data di validità della parte "Informazioni Specifiche": 01/04/2017
MetWest Total Return Bond è offerto dal 01/04/2017

DICHIARAZIONE DI RESPONSABILITA'

L'Impresa di assicurazione Zurich Life Assurance plc si assume la responsabilità della veridicità e della completezza delle informazioni contenute nella presente Scheda Sintetica, nonché della loro coerenza e comprensibilità.

Il Rappresentante legale
Stefano Racco

SCHEDA SINTETICA INFORMAZIONI SPECIFICHE La parte "Informazioni Specifiche", da consegnare obbligatoriamente all'Investitore-Contraente prima della sottoscrizione, è volta ad illustrare le principali caratteristiche dell'OICR.	
INFORMAZIONI GENERALI SULL'INVESTIMENTO FINANZIARIO	
NOME	**Denominazione della proposta di investimento finanziario:** MetWest Unconstrained Bond **Denominazione dell'OICR:** "MetWest Unconstrained Bond Fund" comparto di "TCW FUNDS" -Sicav di diritto lussemburghese, armonizzata ai sensi della direttiva 2009/65/CE. **Domicilio:** Lussemburgo
GESTORE	TCW Funds **Soggetto cui è stata delegata la gestione:** non presente
ALTRE INFORMAZIONI	**Codice della proposta di investimento finanziario** **IDB ZMEA** **Codice ISIN** LU1271656883 **Valuta di denominazione** EURO **Data inizio operatività** 07/08/2015 **Politica di distribuzione dei Proventi:** accumulazione dei proventi. La presente proposta di investimento prevede il versamento di un Premio Unico Iniziale di importo pari a 15.000 euro e si riferisce alla Classe di Premi Potenziali A e pertanto prevede, a partire dalla Data di Conclusione del Contratto, l'attribuzione di un Bonus d'Investimento pari allo 0,10% di ciascun premio versato. Il Bonus d'Investimento sarà ripartito secondo le percentuali d'investimento del Premio Unico, del Premio Unico Aggiuntivo o del Versamento Programmato tra i diversi OICR selezionati dall'Investitore Contraente. Si specifica che la Classe di Premi Potenziali B e C differiscono dalla Classe di Premi Potenziali A poiché non prevedono l'attribuzione del Bonus d'Investimento, determinano una differente applicazione delle Spese di Gestione del Contratto e della Commissione di Mantenimento e non prevedono l'applicazione delle Penalità di Riscatto. Si rimanda per i dettagli agli articoli 7.1, 11 e 12 delle Condizioni contrattuali. La finalità dell'OICR è quella di realizzare un incremento del capitale investito coerentemente con il profilo di rischio indicato e l'orizzonte temporale d'investimento consigliato.
STRUTTURA E RISCHI DELL'INVESTIMENTO FINANZIARIO	
TIPOLOGIA DI GESTIONE	**Tipologia di gestione:** flessibile **Obiettivo della gestione:** L'obiettivo principale dell'OICR consiste nell'ottenere per gli investitori una performance positiva nel lungo termine, indipendentemente dall'andamento generale dei mercati di titoli. Al fine di conseguire tale obiettivo, l'OICR investirà almeno l'80% del suo patrimonio netto in titoli e strumenti che rispondono alla definizione di obbligazioni negli Stati Uniti e in altri paesi, compresi in paesi dai mercati emergenti, e in strumenti finanziari derivati che offrono un'esposizione a tali titoli. Il Comparto potrà investire in titoli con varie scadenze emessi da governi e società degli Stati Uniti o di paesi esteri. Il Comparto potrà investire sia in titoli a reddito fisso con notazione sopra un determinato livello detti "Investment Grade" che in obbligazioni ad alto rendimento "High Yield" o cosiddetti "Junk Bonds", con un limite massimo di 50% del patrimonio netto (determinato al momento dell'investimento) in titoli con una notazione inferiore al livello "Investment Grade" secondo Moody's, S&P o Fitch, o, in assenza di notazione, determinati dal Gestore degli Investimenti al fine di essere di qualità comparabile. **La volatilità annua sottesa al grado di rischio dell'OICR tende ad assumere valori nell'intorno del 1,16%.**
ORIZZONTE TEMPORALE D'INVESTIMENTO CONSIGLIATO	20 anni Il dato sopra indicato si riferisce alla Classe di Premi Potenziali "A" e costituisce una stima prudenziale dell'orizzonte temporale d'investimento consigliato rispetto alla Classe di Premi Potenziali "B" e "C".
PROFILO DI RISCHIO	**Grado di rischio:** medio basso Il grado di rischio è calcolato secondo modelli quantitativi che forniscono una scala del livello di volatilità dei potenziali rendimenti della presente proposta d'investimento. Tale scala è descritta in termini qualitativi dai seguenti aggettivi: basso, medio-basso, medio, medio-alto, alto e molto-alto .
	Categoria: Obbligazionario **Principali tipologie di strumenti finanziari e valuta di denominazione:** L'OICR investirà

POLITICA DI INVESTIMENTO	almeno l'80% del suo patrimonio netto in titoli e strumenti che rispondono alla definizione di obbligazioni negli Stati Uniti e in altri paesi, compresi in paesi dai mercati emergenti, e in strumenti finanziari derivati che offrono un'esposizione a tali titoli. L'OICR potrà investire in titoli con varie scadenze emessi da governi e società degli Stati Uniti o di paesi esteri. L'OICR potrà investire sia in titoli a reddito fisso con notazione sopra un determinato livello detti "Investment Grade" che in obbligazioni ad alto rendimento "High Yield" o cosiddetti "Junk Bonds", con un limite massimo di 50% del patrimonio netto (determinato al momento dell'investimento) in titoli con una notazione inferiore al livello "Investment Grade" secondo Moody's, S&P o Fitch, o, in assenza di notazione, determinati dal Gestore degli Investimenti al fine di essere di qualità comparabile. **Area geografica di riferimento:** Globale **Categorie Emittenti e/o Settori Industriali:** Non vi sono limitazioni in merito alle categorie di emittenti e/o ai settori industriali. **Operazioni in Strumenti Finanziari Derivati**: L'OICR può utilizzare strumenti finanziari derivati ai fini di investimento, copertura e di gestione efficiente del portafoglio. La politica d'investimento dell'OICR potrebbe prevedere l'investimento in attivi non consentiti dalla normativa italiana in materia di assicurazione sulla vita
GARANZIE	**La Società non offre alcuna garanzia di rendimento minimo dell'investimento finanziario. Pertanto, per l'effetto dei rischi finanziari dell'investimento, vi è la possibilità che l'Investitore-Contraente ottenga, al momento del rimborso, un ammontare inferiore all'investimento finanziario.**

Si rinvia alla Sez. B.1), Parte I del Prospetto d'offerta per le informazioni di dettaglio sulla struttura e sui rischi dell'investimento finanziario.

COSTI

TABELLA DELL'INVESTIMENTO FINANZIARIO

La seguente tabella, in relazione alla Classe di Premi Potenziali A, illustra l'incidenza dei costi sull'investimento finanziario riferita sia al momento della sottoscrizione sia all'orizzonte temporale d'investimento consigliato. Con riferimento al momento della sottoscrizione, il premio versato al netto dei costi delle coperture assicurative dei rischi demografici e delle spese di emissione qualora previste dal contratto rappresenta il capitale nominale; quest'ultima grandezza al netto dei costi di caricamento e di altri costi iniziali, e tenendo conto del bonus corrisposto, rappresenta il capitale investito.

Classe di Premi Potenziali A

Premio Unico Iniziale € 15.000,00 (premio unico minimo iniziale)

		MOMENTO DELLA SOTTOSCRIZIONE	ORIZZONTE TEMPORALE DI INVESTIMENTO CONSIGLIATO (VALORI SU BASE ANNUA)
VOCI DI COSTO			
A	Costi di caricamento	0%	0%
B	Commissioni di gestione		2,23%*
C	Costi delle garanzie e/o immunizzazione	0%	0%
D	Altri costi contestuali al versamento	0%	0%
E	Altri costi successivi al versamento		1,50%
F	Bonus e premi	0,10%	0%
G	Costi delle coperture assicurative	0%	0,09%
H	Spese di emissione	0%	0%
COMPONENTI DELL'INVESTIMENTO FINANZIARIO			
I	Premio Versato	100%	
L=I – (G + H)	Capitale Nominale	100%	

	M=L-(A+C+D-F)	Capitale Investito	100,10%	

*La commissione di gestione è pari alla somma delle Spese di gestione del Contratto ponderata sull'orizzonte temporale d'investimento consigliato e della commissione annua massima applicata dalle società di gestione sull'OICR. Si precisa che tale costo è stato calcolato al lordo della percentuale di utilità retrocessa dalla società di gestione dell'OICR e restituita dalla Società all'Investitore contraente ai sensi dell'articolo 5.4 lettera b) delle Condizioni contrattuali.

Avvertenza: la tabella dell'investimento finanziario rappresenta un'esemplificazione realizzata con riferimento ai soli costi la cui applicazione non è subordinata ad alcuna condizione. Per un'illustrazione completa di tutti i costi applicati si rinvia alla Sez. C), Parte I del Prospetto d'offerta.

DESCRIZIONE DEI COSTI

1.Costi direttamente a carico dell'Investitore-Contraente

1.1 Spese di Gestione del Contratto

Anni trascorsi dalla data di efficacia di ciascun Premio	Spese di Gestione del Contratto (% annuale)
Primi 5 anni	1,50%
Dal 6° anno in poi	0,60%

1.2 Commissione di mantenimento

Commissione di mantenimento (% annuale)
1,50%

1.3 Costo delle coperture assicurative

Per i primi 5 anni dalla data di efficacia di ciascun Premio (% annuale)	Dal 6° anno in poi dalla data di efficacia di ciascun Premio (% annuale)
0,20%	0,05%

I costi cui ai precedenti punti 1.1, 1.2 e 1.3 sono dedotti tramite cancellazione di Quote e sono calcolati sul controvalore di ciascuna tranche di premio in occasione di ciascuna ricorrenza mensile

1.4 Penalità di Riscatto Totale: le Penalità di Riscatto Totale partono da 4,20% e decrescono mensilmente fino a 0% di una percentuale pari a 0,07% per cinque anni. Sono applicate al controvalore di ogni Tranche di Premio e determinate in base al tempo trascorso dalla Data di Efficacia di ciascun Premio, fino alla data della relativa Richiesta di Riscatto.

1.5 Penalità di Riscatto Parziale: la presente proposta di investimento prevede per il caso di Riscatto Parziale le medesime penalità di riscatto previste per il Riscatto totale. E' trattenuto inoltre un **Costo amministrativo di Riscatto Parziale: pari a Euro 20,00 per ciascuna operazione, mentre il primo Riscatto Parziale richiesto entro ciascuna ricorrenza annuale di Contratto dall'Investitore–Contraente è gratuito.**

1.6 Costo Amministrativo di Switch: Euro 20,00 per ciascuna operazione effettuata. Entro ciascuna ricorrenza annuale i primi sei Switch richiesti dall'Investitore–Contraente sono gratuiti.

2.Oneri addebitati all'OICR

2.1.Commissione di gestione annua – Sull'OICR grava una commissione di gestione definita in misura massima pari al **1,40%** annua.

	La commissione di gestione è calcolata quotidianamente sul patrimonio netto e contabilizzata mensilmente. Tale costo è da intendersi al lordo dell'eventuale percentuale di utilità retrocessa dalla società di gestione dell'OICR alla Società (vedi paragrafo 18.2 Parte I del presente Prospetto d'offerta) a sua volta restituita all'Investitore Contraente tramite erogazione del bonus mensile ai sensi dell'articolo 5.4 lettera b) delle Condizioni contrattuali. **2.2 Commissione di performance:** non presente

Si rinvia alla Sez. C), Parte I del Prospetto d'offerta per le informazioni di dettaglio sui costi, sulle agevolazioni e sul regime fiscale.

DATI PERIODICI

RENDIMENTO STORICO

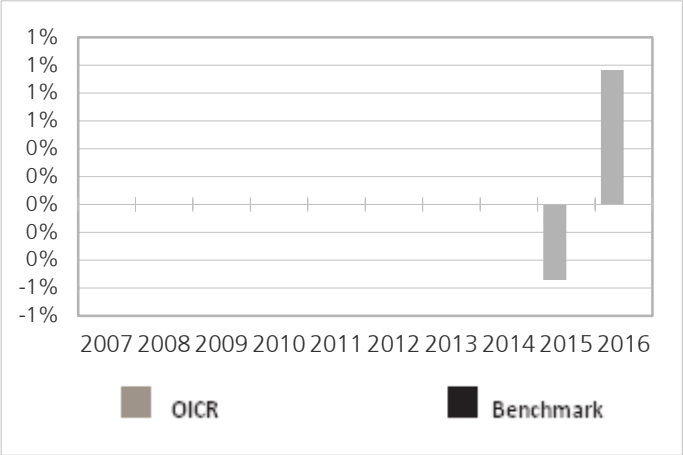

Il Rendimento dell'OICR non include i costi direttamente a carico dell'Investitore-Contraente
I Rendimenti passati non sono indicativi di quelli futuri.

TOTALE EXPENSE RATIO (TER)

Rapporto tra costi complessivi e patrimonio medio		
2014	**2015**	**2016**
1,85%	1,85%	1,65%

RETROCESSIONE AI DISTRIBUTORI

La quota parte del totale dei costi dell'investimento finanziario relativi alla presente proposta di'investimento che sarà retrocessa in media ai distributori in base a quanto stabilito dalle convenzioni di collocamento è pari al 46%.

Si rinvia alla Parte II del Prospetto d'offerta per le informazioni di dettaglio sui dati periodici.

INFORMAZIONI ULTERIORI

VALORIZZAZIONE DELL'INVESTIMENTO

Il Valore della Quota dell'OICR viene calcolato dalla società di gestione con cadenza giornaliera al netto di qualsiasi onere a carico dello stesso e viene pubblicato sul sito internet della Società all'indirizzo www.zurich-zla.it

Avvertenza: La Scheda Sintetica del Prospetto d'offerta deve essere consegnata all'Investitore-Contraente, unitamente alle Condizioni di contratto, prima della sottoscrizione.
Data di deposito in Consob della parte "Informazioni Specifiche": 31/03/2017
Data di validità della parte "Informazioni Specifiche": 01/04/2017
MetWest Unconstrained Bond è offerto dal 01/04/2017

DICHIARAZIONE DI RESPONSABILITA'

L'Impresa di assicurazione Zurich Life Assurance plc si assume la responsabilità della veridicità e della completezza delle informazioni contenute nella presente Scheda Sintetica, nonché della loro coerenza e comprensibilità.

Il Rappresentante legale
Stefano Racco

SCHEDA SINTETICA INFORMAZIONI SPECIFICHE La parte "Informazioni Specifiche", da consegnare obbligatoriamente all'Investitore-Contraente prima della sottoscrizione, è volta ad illustrare le principali caratteristiche dell'OICR.	
INFORMAZIONI GENERALI SULL'INVESTIMENTO FINANZIARIO	
NOME	**Denominazione della proposta di investimento finanziario:** MS European Currencies High Yield Bond **Denominazione dell'OICR:** "Morgan Stanley European Currencies High Yield Bond - Classe Z Acc EUR " - comparto di Morgan Stanley Investment Funds, Sicav di diritto lussemburghese, armonizzato ai sensi della direttiva 2009/65/CE **Domicilio:** Lussemburgo
GESTORE	Morgan Stanley Investment Management Limited **Soggetto cui è stata delegata la gestione:** non presente
ALTRE INFORMAZIONI	**Codice della proposta di investimento finanziario** **IDB ZKSA** **Codice ISIN** LU0360481153 **Valuta di denominazione** EURO **Data inizio operatività dell'OICR** 09/07/2008 **Politica di distribuzione dei Proventi:** accumulazione dei proventi. La presente proposta di investimento prevede il versamento di un Premio Unico Iniziale di importo pari a 15.000 euro e si riferisce alla Classe di Premi Potenziali A e pertanto prevede, a partire dalla Data di Conclusione del Contratto, l'attribuzione di un Bonus d'Investimento pari allo 0,10% di ciascun premio versato. Il Bonus d'Investimento sarà ripartito secondo le percentuali d'investimento del Premio Unico, del Premio Unico Aggiuntivo o del Versamento Programmato tra i diversi OICR selezionati dall'Investitore Contraente. Si specifica che la Classe di Premi Potenziali B e C differiscono dalla Classe di Premi Potenziali A poiché non prevedono l'attribuzione del Bonus d'Investimento, determinano una differente applicazione delle Spese di Gestione del Contratto e della Commissione di Mantenimento e non prevedono l'applicazione delle Penalità di Riscatto. Si rimanda per i dettagli agli articoli 7.1, 11 e 12 delle Condizioni contrattuali. La finalità dell'OICR è quella di realizzare un incremento del capitale investito coerentemente con il profilo di rischio indicato e l'orizzonte temporale d'investimento consigliato.
STRUTTURA E RISCHI DELL'INVESTIMENTO FINANZIARIO	
TIPOLOGIA DI GESTIONE	**Tipologia di gestione:** benchmark **Stile di gestione:** attivo **Benchmark di riferimento:** BOFA Merrill Lynch European Currency High Yield **Obiettivo della gestione:** L'obiettivo dell'OICR è generare un reddito e la crescita a lungo termine dell'investimento
ORIZZONTE TEMPORALE D'INVESTIMENTO CONSIGLIATO	20 anni Il dato sopra indicato si riferisce alla Classe di Premi Potenziali "A" e costituisce una stima prudenziale dell'orizzonte temporale d'investimento consigliato rispetto alla Classe di Premi Potenziali "B" e "C".
PROFILO DI RISCHIO	**Grado di rischio:** medio alto Il grado di rischio è calcolato secondo modelli quantitativi che forniscono una scala del livello di volatilità dei potenziali rendimenti della presente proposta d'investimento. Tale scala è descritta in termini qualitativi dai seguenti aggettivi: basso, medio-basso, medio, medio-alto, alto e molto-alto. **Scostamento dal benchmark:** rilevante Lo scostamento dal benchmark indica la differenza prevista tra i rendimenti dell'investimento rispetto a quelli del rispettivo indice di riferimento. Maggiore è lo scostamento, più ampia è la libertà di scelta del gestore nel selezionare attività finanziarie diverse da quelle che compongono il benchmark. Tale contributo in caso di stile di gestione attivo rispetto al benchmark è indicato in termini descrittivi secondo una classificazione crescente (contenuto, significativo, rilevante).
POLITICA DI INVESTIMENTO	**Categoria:** Obbligazionari e liquidità **Principali tipologie di strumenti finanziari e valuta di denominazione:** L'OICR investe principalmente (Almeno il 70% dei propri investimenti) in titoli a reddito fisso (ad esempio

	obbligazioni). L'OICR inoltre investe in obbligazioni di qualità inferiore emesse in valute europee. Solitamente queste obbligazioni offrono un rendimento superiore rispetto alle obbligazioni di qualità elevata. Le obbligazioni si intendono di qualità inferiore se ad esse è stato attribuito un rating inferiore a BBB- da S&P o Baa3 da Moody's. **Area geografica di riferimento:** Area Euro **Categorie Emittenti e/o Settori Industriali:** non vi sono limitazioni in merito alle categorie di emittenti e/o ai settori industriali. **Operazioni in Strumenti Finanziari Derivati**: L'OICR può fare ricorso a strumenti derivati a fini d'investimento. Il gestore ha una considerevole libertà di utilizzare la leva finanziaria e o strumenti finanziari derivati nella gestione dell'OICR. Pertanto l'Investitore Contraente deve valutare attentamente la natura della strategia d'investimento dell'OICR e comprenderne i rischi La politica d'investimento dell'OICR potrebbe prevedere l'investimento in attivi non consentiti dalla normativa italiana in materia di assicurazione sulla vita.
GARANZIE	**La Società non offre alcuna garanzia di rendimento minimo dell'investimento finanziario. Pertanto, per l'effetto dei rischi finanziari dell'investimento, vi è la possibilità che l'Investitore-Contraente ottenga, al momento del rimborso, un ammontare inferiore all'investimento finanziario.**

Si rinvia alla Sez. B.1), Parte I del Prospetto d'offerta per le informazioni di dettaglio sulla struttura e sui rischi dell'investimento finanziario.

COSTI

TABELLA DELL'INVESTIMENTO FINANZIARIO

La seguente tabella, in relazione alla Classe di Premi Potenziali A, illustra l'incidenza dei costi sull'investimento finanziario riferita sia al momento della sottoscrizione sia all'orizzonte temporale d'investimento consigliato. Con riferimento al momento della sottoscrizione, il premio versato al netto dei costi delle coperture assicurative dei rischi demografici e delle spese di emissione qualora previste dal contratto rappresenta il capitale nominale; quest'ultima grandezza al netto dei costi di caricamento e di altri costi iniziali, e tenendo conto del bonus corrisposto, rappresenta il capitale investito.

Classe di Premi Potenziali A

Premio Unico Iniziale € 15.000,00 (premio unico minimo iniziale)

		MOMENTO DELLA SOTTOSCRIZIONE	ORIZZONTE TEMPORALE DI INVESTIMENTO CONSIGLIATO (VALORI SU BASE ANNUA)
VOCI DI COSTO			
A	Costi di caricamento	0%	0%
B	Commissioni di gestione		1,33%*
C	Costi delle garanzie e/o immunizzazione	0%	0%
D	Altri costi contestuali al versamento	0%	0%
E	Altri costi successivi al versamento		1,50%
F	Bonus e premi	0,10%	0%
G	Costi coperture assicurative	0%	0,09%
H	Spese di emissione	0%	0%
COMPONENTI DELL'INVESTIMENTO FINANZIARIO			
I	Premio Versato	100%	
L=I – (G + H)	Capitale Nominale	100%	
M=L-(A+C+D-F)	Capitale Investito	100,10%	

*La commissione di gestione è pari alla somma delle Spese di Gestione del Contratto, ponderate sull'orizzonte temporale d'investimento consigliato e della Commissione di gestione massima applicata dalla società di gestione sull'OICR. Si precisa che tale costo è stato calcolato al lordo della percentuale di utilità retrocessa dalla società di gestione dell'OICR e restituita dalla Società all'Investitore contraente ai sensi dell'articolo 5.4 lettera b) delle Condizioni contrattuali.

Avvertenza: la tabella dell'investimento finanziario rappresenta un'esemplificazione realizzata con riferimento ai soli costi la cui applicazione non è subordinata ad alcuna condizione. Per un'illustrazione completa di tutti i costi applicati si rinvia alla Sez. C), Parte I del Prospetto d'offerta.

DESCRIZIONE DEI COSTI

1.Costi direttamente a carico dell'Investitore-Contraente

1.1 Spese di Gestione del Contratto

Anni trascorsi dalla data di efficacia di ciascun Premio	Spese di Gestione del Contratto (% annuale)
Primi 5 anni	1,50%
Dal 6° anno in poi	0,60%

1.2 Commissione di mantenimento

Commissione di mantenimento (% annuale)
1,50%

1.3 Costo delle coperture assicurative

Per i primi 5 anni dalla data di efficacia di ciascun Premio (% annuale)	Dal 6° anno in poi dalla data di efficacia di ciascun Premio (% annuale)
0,20%	0,05%

I costi cui ai precedenti punti 1.1, 1.2 e 1.3 sono dedotti tramite cancellazione di Quote e sono calcolati sul controvalore di ciascuna tranche di premio in occasione di ciascuna ricorrenza mensile

1.4 Penalità di Riscatto Totale: le Penalità di Riscatto Totale partono da 4,20% e decrescono mensilmente fino a 0% di una percentuale pari a 0,07% per cinque anni. Sono applicate al controvalore di ogni Tranche di Premio e determinate in base al tempo trascorso dalla Data di Efficacia di ciascun Premio, fino alla data della relativa Richiesta di Riscatto.

1.5 Penalità di Riscatto Parziale: la presente proposta di investimento prevede per il caso di Riscatto Parziale le medesime penalità di riscatto previste per il Riscatto totale. E' trattenuto inoltre un **Costo amministrativo di Riscatto Parziale**: pari a Euro 20,00 per ciascuna operazione, mentre il primo Riscatto Parziale richiesto entro ciascuna ricorrenza annuale di Contratto dall'Investitore–Contraente è gratuito.

1.6 Costo Amministrativo di Switch: Euro 20,00 per ciascuna operazione effettuata. Entro ciascuna ricorrenza annuale i primi sei Switch richiesti dall'Investitore–Contraente sono gratuiti.

2. Oneri addebitati all'OICR

2.1 Commissione di gestione annua applicata dalla società di gestione dell'OICR – Sull'OICR grava una commissione di gestione definita in misura massima pari allo **0,50%** annuo.
Tale costo è da intendersi al lordo dell'eventuale percentuale di utilità retrocessa dalla società di gestione dell'OICR alla Società (vedi paragrafo 18.2 Parte I del presente Prospetto d'offerta) a sua volta restituita all'Investitore Contraente ai sensi dell'articolo 5.4 lettera b) delle Condizioni contrattuali.
2.2 Commissione di performance: non presente

Si rinvia alla Sez. C), Parte I del Prospetto d'offerta per le informazioni di dettaglio sui costi, sulle agevolazioni e sul regime fiscale.

DATI PERIODICI

RENDIMENTO STORICO

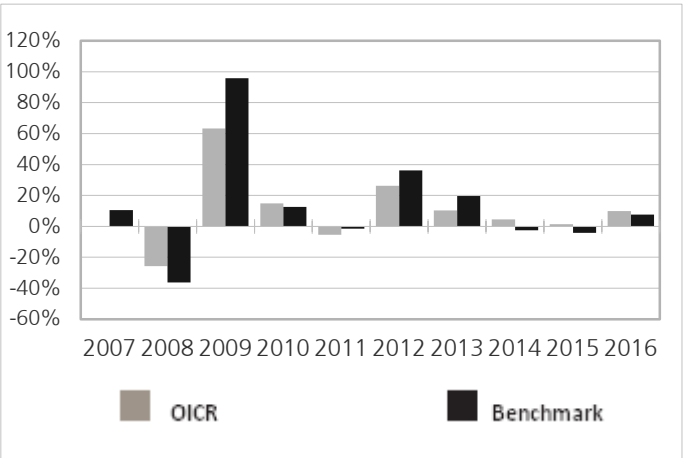

Il Rendimento dell'OICR non include i costi a carico dell'Investitore-Contraente
I Rendimenti passati non sono indicativi di quelli futuri.

TOTALE EXPENSE RATIO (TER)

Rapporto tra costi complessivi e patrimonio medio		
2014	**2015**	**2016**
0,67%	0,69%	0,69%

RETROCESSIONE AI DISTRIBUTORI

La quota parte del totale dei costi dell'investimento finanziario relativi alla presente proposta di'investimento che sarà retrocessa in media ai distributori in base a quanto stabilito dalle convenzioni di collocamento è pari al 60%.

Si rinvia alla Parte II del Prospetto d'offerta per le informazioni di dettaglio sui dati periodici.

INFORMAZIONI ULTERIORI

VALORIZZAZIONE DELL'INVESTIMENTO

Il Valore della Quota dell'OICR viene calcolato dalla società di gestione con cadenza giornaliera al netto di qualsiasi onere a carico dello stesso e viene pubblicato sul sito internet della Società all'indirizzo www.zurich-zla.it ..

Avvertenza: La Scheda Sintetica del Prospetto d'offerta deve essere consegnata all'Investitore-Contraente, unitamente alle Condizioni di contratto, prima della sottoscrizione.
Data di deposito in Consob della parte "Informazioni Specifiche": 31/03/2017
Data di validità della parte "Informazioni Specifiche": 01/04/2017
MS European Currencies High Yield Bond è offerto dal 01/04/2016

DICHIARAZIONE DI RESPONSABILITA'

L'Impresa di assicurazione Zurich Life Assurance plc si assume la responsabilità della veridicità e della completezza delle informazioni contenute nella presente Scheda Sintetica, nonché della loro coerenza e comprensibilità.

Il Rappresentante legale
Stefano Racco

SCHEDA SINTETICA INFORMAZIONI SPECIFICHE La parte "Informazioni Specifiche", da consegnare obbligatoriamente all'Investitore-Contraente prima della sottoscrizione, è volta ad illustrare le principali caratteristiche dell'OICR.	
INFORMAZIONI GENERALI SULL'INVESTIMENTO FINANZIARIO	
NOME	**Denominazione della proposta di investimento finanziario:** MS Global Fixed Income Opportunities **Denominazione dell'OICR:** "Morgan Stanley Global Fixed Income Opportunities - Classe "ZH Acc EUR" comparto di Morgan Stanley Investment Funds, Sicav di diritto lussemburghese, armonizzato ai sensi della direttiva 2009/65/CE **Domicilio:** Lussemburgo
GESTORE	Morgan Stanley Investment Management Limited **Soggetto cui è stata delegata la gestione:** non presente
ALTRE INFORMAZIONI	**Codice della proposta di investimento finanziario** **IDB ZKWA** **Codice ISIN** LU0712124089 **Valuta di denominazione** EURO **Data inizio operatività** 25/01/2013 **Politica di distribuzione dei Proventi:** accumulazione dei proventi. La presente proposta di investimento prevede il versamento di un Premio Unico Iniziale di importo pari a 15.000 euro e si riferisce alla Classe di Premi Potenziali A e pertanto prevede, a partire dalla Data di Conclusione del Contratto, l'attribuzione di un Bonus d'Investimento pari allo 0,10% di ciascun premio versato. Il Bonus d'Investimento sarà ripartito secondo le percentuali d'investimento del Premio Unico, del Premio Unico Aggiuntivo o del Versamento Programmato tra i diversi OICR selezionati dall'Investitore Contraente. Si specifica che la Classe di Premi Potenziali B e C differiscono dalla Classe di Premi Potenziali A poiché non prevedono l'attribuzione del Bonus d'Investimento, determinano una differente applicazione delle Spese di Gestione del Contratto e della Commissione di Mantenimento e non prevedono l'applicazione delle Penalità di Riscatto. Si rimanda per i dettagli agli articoli 7.1, 11 e 12 delle Condizioni contrattuali. La finalità dell'OICR è quella di realizzare un incremento del capitale investito coerentemente con il profilo di rischio indicato e l'orizzonte temporale d'investimento consigliato.
STRUTTURA E RISCHI DELL'INVESTIMENTO FINANZIARIO	
TIPOLOGIA DI GESTIONE	**Tipologia di gestione:** flessibile **Obiettivo della gestione:** L'OICR ha come obiettivo quello di generare un reddito e la crescita a lungo termine del Suo investimento **La volatilità annua sottesa al grado di rischio dell'OICR tende ad assumere valori nell'intorno del 2,63%.**
ORIZZONTE TEMPORALE D'INVESTIMENTO CONSIGLIATO	20 anni Il dato sopra indicato si riferisce alla Classe di Premi Potenziali "A" e costituisce una stima prudenziale dell'orizzonte temporale d'investimento consigliato rispetto alla Classe di Premi Potenziali "B" e "C".
PROFILO DI RISCHIO	**Grado di rischio:** medio Il grado di rischio è calcolato secondo modelli quantitativi che forniscono una scala del livello di volatilità dei potenziali rendimenti della presente proposta d'investimento. Tale scala è descritta in termini qualitativi dai seguenti aggettivi: basso, medio-basso, medio, medio-alto, alto e molto-alto .
POLITICA DI INVESTIMENTO	**Categoria:** Obbligazionari e liquidità **Principali tipologie di strumenti finanziari e valuta di denominazione:** L'OICR investirà in titoli a reddito fisso (ad esempio obbligazioni) almeno il 70% dei propri investimenti. L'OICR investirà in obbligazioni emesse in varie valute e diversi paesi da organismi statali e aziende private. L'OICR può investire in obbligazioni di qualità inferiore e nei mercati emergenti allo scopo di cercare di ottenere rendimenti maggiori. L'OICR può investire in titoli a reddito fisso che converte in azioni alla scadenza, nonché in liquidità, azioni e investimenti analoghi. **Area geografica di riferimento:** Globale **Categorie Emittenti e/o Settori Industriali:** non vi sono limitazioni in merito alle categorie di emittenti e/o ai settori industriali.

	Operazioni in Strumenti Finanziari Derivati: L'OICR può fare ricorso a strumenti derivati a fini d'investimento. Il gestore ha una considerevole libertà di utilizzare la leva finanziaria e o strumenti finanziari derivati nella gestione dell'OICR. Pertanto l'Investitore Contraente deve valutare attentamente la natura della strategia d'investimento dell'OICR e comprenderne i rischi La politica d'investimento dell'OICR potrebbe prevedere l'investimento in attivi non consentiti dalla normativa italiana in materia di assicurazione sulla vita
GARANZIE	**La Società non offre alcuna garanzia di rendimento minimo dell'investimento finanziario. Pertanto, per l'effetto dei rischi finanziari dell'investimento, vi è la possibilità che l'Investitore-Contraente ottenga, al momento del rimborso, un ammontare inferiore all'investimento finanziario.**

Si rinvia alla Sez. B.1), Parte I del Prospetto d'offerta per le informazioni di dettaglio sulla struttura e sui rischi dell'investimento finanziario.

COSTI

TABELLA DELL'INVESTIMENTO FINANZIARIO

La seguente tabella, in relazione alla Classe di Premi Potenziali A, illustra l'incidenza dei costi sull'investimento finanziario riferita sia al momento della sottoscrizione sia all'orizzonte temporale d'investimento consigliato. Con riferimento al momento della sottoscrizione, il premio versato al netto dei costi delle coperture assicurative dei rischi demografici e delle spese di emissione qualora previste dal contratto rappresenta il capitale nominale; quest'ultima grandezza al netto dei costi di caricamento e di altri costi iniziali, e tenendo conto del bonus corrisposto, rappresenta il capitale investito.

Classe di Premi Potenziali A

Premio Unico Iniziale € 15.000,00 (premio unico minimo iniziale)

		MOMENTO DELLA SOTTOSCRIZIONE	ORIZZONTE TEMPORALE DI INVESTIMENTO CONSIGLIATO (VALORI SU BASE ANNUA)
VOCI DI COSTO			
A	Costi di caricamento	0%	0%
B	Commissioni di gestione		1,28%*
C	Costi delle garanzie e/o immunizzazione	0%	0%
D	Altri costi contestuali al versamento	0%	0%
E	Altri costi successivi al versamento		1,50%
F	Bonus e premi	0,10%	0%
G	Costi delle coperture assicurative	0%	0,09%
H	Spese di emissione	0%	0%
COMPONENTI DELL'INVESTIMENTO FINANZIARIO			
I	Premio Versato	100%	
L=I – (G + H)	Capitale Nominale	100%	
M=L-(A+C+D-F)	Capitale Investito	100,10%	

*La commissione di gestione è pari alla somma delle Spese di gestione del Contratto ponderata sull'orizzonte temporale d'investimento consigliato e della commissione annua massima applicata dalle società di gestione sull'OICR. Si precisa che tale costo è stato calcolato al lordo della percentuale di utilità retrocessa dalla società di gestione dell'OICR e restituita dalla Società all'Investitore contraente ai sensi dell'articolo 5.4 lettera b) delle Condizioni contrattuali.

Avvertenza: la tabella dell'investimento finanziario rappresenta un'esemplificazione realizzata con riferimento ai soli costi la cui applicazione non è subordinata ad alcuna condizione. Per un'illustrazione completa di tutti i costi applicati si rinvia alla Sez. C), Parte I del Prospetto d'offerta.

DESCRIZIONE DEI COSTI

1.Costi direttamente a carico dell'Investitore-Contraente

1.1 Spese di Gestione del Contratto

Anni trascorsi dalla data di efficacia di ciascun Premio	Spese di Gestione del Contratto (% annuale)
Primi 5 anni	1,50%
Dal 6° anno in poi	0,60%

1.2 Commissione di mantenimento

Commissione di mantenimento (% annuale)
1,50%

1.3 Costo delle coperture assicurative

Per i primi 5 anni dalla data di efficacia di ciascun Premio (% annuale)	Dal 6° anno in poi dalla data di efficacia di ciascun Premio (% annuale)
0,20%	0,05%

I costi cui ai precedenti punti 1.1, 1.2 e 1.3 sono dedotti tramite cancellazione di Quote e sono calcolati sul controvalore di ciascuna tranche di premio in occasione di ciascuna ricorrenza mensile

1.4 Penalità di Riscatto Totale: le Penalità di Riscatto Totale partono da 4,20% e decrescono mensilmente fino a 0% di una percentuale pari a 0,07% per cinque anni. Sono applicate al controvalore di ogni Tranche di Premio e determinate in base al tempo trascorso dalla Data di Efficacia di ciascun Premio, fino alla data della relativa Richiesta di Riscatto.

1.5 Penalità di Riscatto Parziale: la presente proposta di investimento prevede per il caso di Riscatto Parziale le medesime penalità di riscatto previste per il Riscatto totale. E' trattenuto inoltre un **Costo amministrativo di Riscatto Parziale: pari a Euro 20,00 per ciascuna operazione, mentre il primo Riscatto Parziale richiesto entro ciascuna ricorrenza annuale di Contratto dall'Investitore–Contraente è gratuito.**

1.6 Costo Amministrativo di Switch: Euro 20,00 per ciascuna operazione effettuata. Entro ciascuna ricorrenza annuale i primi sei Switch richiesti dall'Investitore–Contraente sono gratuiti.

2.Oneri addebitati all'OICR

2.1.Commissione di gestione annua – Sull'OICR grava una commissione di gestione definita in misura massima pari al **0,45%** annua.

La commissione di gestione è calcolata quotidianamente sul patrimonio netto e contabilizzata mensilmente. Tale costo è da intendersi al lordo dell'eventuale percentuale di utilità retrocessa dalla società di gestione dell'OICR alla Società (vedi paragrafo 18.2 Parte I del presente Prospetto d'offerta) a sua volta restituita all'Investitore Contraente tramite erogazione del bonus mensile ai sensi dell'articolo 5.4 lettera b) delle Condizioni contrattuali.

2.2 Commissione di performance: non presente

Si rinvia alla Sez. C), Parte I del Prospetto d'offerta per le informazioni di dettaglio sui costi, sulle agevolazioni e sul regime fiscale.

DATI PERIODICI

RENDIMENTO

STORICO

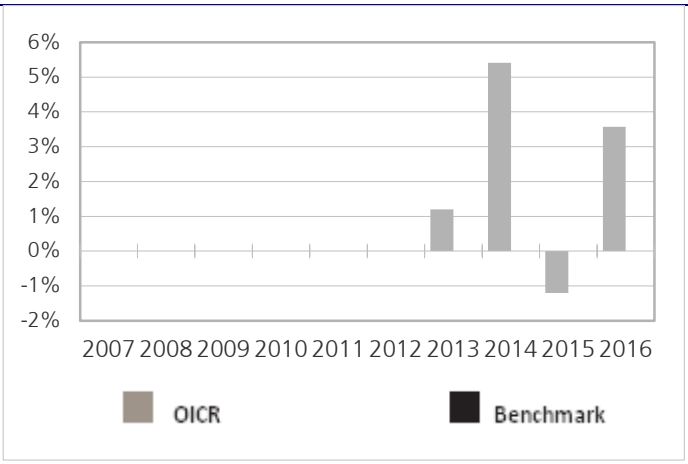

Il Rendimento dell'OICR non include i costi direttamente a carico dell'Investitore-Contraente
I Rendimenti passati non sono indicativi di quelli futuri.

TOTALE EXPENSE RATIO (TER)

Rapporto tra costi complessivi e patrimonio medio		
2014	**2015**	**2016**
0,73%	0,68%	0,68%

RETROCESSIONE AI DISTRIBUTORI

La quota parte del totale dei costi dell'investimento finanziario relativi alla presente proposta di'investimento che sarà retrocessa in media ai distributori in base a quanto stabilito dalle convenzioni di collocamento è pari al 61%.

Si rinvia alla Parte II del Prospetto d'offerta per le informazioni di dettaglio sui dati periodici.

INFORMAZIONI ULTERIORI

VALORIZZAZIONE DELL'INVESTIMENTO

Il Valore della Quota dell'OICR viene calcolato dalla società di gestione con cadenza giornaliera al netto di qualsiasi onere a carico dello stesso e viene pubblicato sul sito internet della Società all'indirizzo www.zurich-zla.it .

Avvertenza: La Scheda Sintetica del Prospetto d'offerta deve essere consegnata all'Investitore-Contraente, unitamente alle Condizioni di contratto, prima della sottoscrizione.
Data di deposito in Consob della parte "Informazioni Specifiche": 31/03/2017
Data di validità della parte "Informazioni Specifiche": 01/04/2017
MS Global Fixed Income Opportunities è offerto dal 01/04/2016

DICHIARAZIONE DI RESPONSABILITA'

L'Impresa di assicurazione Zurich Life Assurance plc si assume la responsabilità della veridicità e della completezza delle informazioni contenute nella presente Scheda Sintetica, nonché della loro coerenza e comprensibilità.

Il Rappresentante legale
Stefano Racco

SCHEDA SINTETICA INFORMAZIONI SPECIFICHE La parte "Informazioni Specifiche", da consegnare obbligatoriamente all'Investitore-Contraente prima della sottoscrizione, è volta ad illustrare le principali caratteristiche dell'OICR.	
INFORMAZIONI GENERALI SULL'INVESTIMENTO FINANZIARIO	
NOME	**Denominazione della proposta di investimento finanziario:** Muzinich Global Tactical Credit **Denominazione dell'OICR:** "Muzinich Global Tactical Credit - Classe R Hedged Acc EUR" comparto di "Muzinich Funds" - Sicav multi comparto di diritto irlandese, armonizzata ai sensi della direttiva 2009/65/CE. **Domicilio:** Irlandese
GESTORE	Muzinich & Co. (Ireland) Limited **Soggetto cui è stata delegata la gestione:** non presente
ALTRE INFORMAZIONI	**Codice della proposta di investimento finanziario** **IDB ZKHA** **Codice ISIN** IE00BHLSJ936 **Valuta di denominazione** EURO **Data inizio operatività dell'OICR** 29/04/2015 **Politica di distribuzione dei Proventi:** accumulazione dei proventi. La presente proposta di investimento prevede il versamento di un Premio Unico Iniziale di importo pari a 15.000 euro e si riferisce alla Classe di Premi Potenziali A e pertanto prevede, a partire dalla Data di Conclusione del Contratto, l'attribuzione di un Bonus d'Investimento pari allo 0,10% di ciascun premio versato. Il Bonus d'Investimento sarà ripartito secondo le percentuali d'investimento del Premio Unico, del Premio Unico Aggiuntivo o del Versamento Programmato tra i diversi OICR selezionati dall'Investitore Contraente. Si specifica che la Classe di Premi Potenziali B e C differiscono dalla Classe di Premi Potenziali A poiché non prevedono l'attribuzione del Bonus d'Investimento, determinano una differente applicazione delle Spese di Gestione del Contratto e della Commissione di Mantenimento e non prevedono l'applicazione delle Penalità di Riscatto. Si rimanda per i dettagli agli articoli 7.1, 11 e 12 delle Condizioni contrattuali. La finalità dell'OICR è quella di realizzare un incremento del capitale investito coerentemente con il profilo di rischio indicato e l'orizzonte temporale d'investimento consigliato.
STRUTTURA E RISCHI DELL'INVESTIMENTO FINANZIARIO	
TIPOLOGIA DI GESTIONE	**Tipologia di gestione:** benchmark **Stile di gestione:** attivo **Benchmark di riferimento:** Libor + 5% **Obiettivo della gestione:** L'obiettivo dell'OICR è generare rendimenti interessanti e stabili su base corretta per il rischio in un periodo di tre-cinque anni.
ORIZZONTE TEMPORALE D'INVESTIMENTO CONSIGLIATO	20 anni Il dato sopra indicato si riferisce alla Classe di Premi Potenziali "A" e costituisce una stima prudenziale dell'orizzonte temporale d'investimento consigliato rispetto alla Classe di Premi Potenziali "B" e "C".
PROFILO DI RISCHIO	**Grado di rischio:** medio Il grado di rischio è calcolato secondo modelli quantitativi che forniscono una scala del livello di volatilità dei potenziali rendimenti della presente proposta d'investimento. Tale scala è descritta in termini qualitativi dai seguenti aggettivi: basso, medio-basso, medio, medio-alto, alto e molto-alto. **Scostamento dal benchmark:** rilevante Lo scostamento dal benchmark indica la differenza prevista tra i rendimenti dell'investimento rispetto a quelli del rispettivo indice di riferimento. Maggiore è lo scostamento, più ampia è la libertà di scelta del gestore nel selezionare attività finanziarie diverse da quelle che compongono il benchmark. Tale contributo in caso di stile di gestione attivo rispetto al benchmark è indicato in termini descrittivi secondo una classificazione crescente (contenuto, significativo, rilevante).
POLITICA DI INVESTIMENTO	**Categoria:** Obbligazionari e liquidità **Principali tipologie di strumenti finanziari e valuta di denominazione:** L'OICR investe prevalentemente in obbligazioni societarie (titoli che rappresentano un obbligo di rimborsare

	un debito più gli interessi). Tali obbligazioni possono includere titoli sia ad alto rendimento (con un merito di credito inferiore) che di elevata qualità emessi da società statunitensi, europee e dei mercati emergenti. Il portafoglio è ben diversificato su scala globale e investe almeno in 50 emittenti. **Area geografica di riferimento:** Globale **Categorie Emittenti e/o Settori Industriali:** non vi sono limitazioni in merito alle categorie di emittenti e/o ai settori industriali. **Operazioni in Strumenti Finanziari Derivati**: L'OICR può utilizzare strumenti derivati per coprire gli investimenti e nei relativi attivi, mercati e valute. Il gestore ha una considerevole libertà di utilizzare la leva finanziaria e o strumenti finanziari derivati nella gestione dell'OICR. Pertanto l'Investitore Contraente deve valutare attentamente la natura della strategia d'investimento dell'OICR e comprenderne i rischi La politica d'investimento dell'OICR potrebbe prevedere l'investimento in attivi non consentiti dalla normativa italiana in materia di assicurazione sulla vita.
GARANZIE	**La Società non offre alcuna garanzia di rendimento minimo dell'investimento finanziario. Pertanto, per l'effetto dei rischi finanziari dell'investimento, vi è la possibilità che l'Investitore-Contraente ottenga, al momento del rimborso, un ammontare inferiore all'investimento finanziario.**

Si rinvia alla Sez. B.1), Parte I del Prospetto d'offerta per le informazioni di dettaglio sulla struttura e sui rischi dell'investimento finanziario.

COSTI

TABELLA DELL'INVESTIMENTO FINANZIARIO

La seguente tabella, in relazione alla Classe di Premi Potenziali A, illustra l'incidenza dei costi sull'investimento finanziario riferita sia al momento della sottoscrizione sia all'orizzonte temporale d'investimento consigliato. Con riferimento al momento della sottoscrizione, il premio versato al netto dei costi delle coperture assicurative dei rischi demografici e delle spese di emissione qualora previste dal contratto rappresenta il capitale nominale; quest'ultima grandezza al netto dei costi di caricamento e di altri costi iniziali, e tenendo conto del bonus corrisposto, rappresenta il capitale investito.

Classe di Premi Potenziali A

Premio Unico Iniziale € 15.000,00 (premio unico minimo iniziale)

		MOMENTO DELLA SOTTOSCRIZIONE	ORIZZONTE TEMPORALE DI INVESTIMENTO CONSIGLIATO (VALORI SU BASE ANNUA)
VOCI DI COSTO			
A	Costi di caricamento	0%	0%
B	Commissioni di gestione		2,18%*
C	Costi delle garanzie e/o immunizzazione	0%	0%
D	Altri costi contestuali al versamento	0%	0%
E	Altri costi successivi al versamento		1,50%
F	Bonus e premi	0,10%	0%
G	Costi coperture assicurative	0%	0,09%
H	Spese di emissione	0%	0%
COMPONENTI DELL'INVESTIMENTO FINANZIARIO			
I	Premio Versato	100%	
L=I – (G + H)	Capitale Nominale	100%	
M=L-(A+C+D-F)	Capitale Investito	100,10%	

*La commissione di gestione è pari alla somma delle Spese di Gestione del Contratto, ponderate sull'orizzonte temporale d'investimento consigliato e della Commissione di gestione massima applicata dalla società di gestione sull'OICR. Si precisa che tale costo è stato calcolato al lordo della percentuale di utilità retrocessa dalla società di gestione dell'OICR e restituita dalla Società all'Investitore contraente ai sensi dell'articolo 5.4 lettera b) delle Condizioni contrattuali.

Avvertenza: la tabella dell'investimento finanziario rappresenta un'esemplificazione realizzata con riferimento ai soli costi la cui applicazione non è subordinata ad alcuna condizione. Per un'illustrazione completa di tutti i costi applicati si rinvia alla Sez. C), Parte I del Prospetto d'offerta.

DESCRIZIONE DEI COSTI

1.Costi direttamente a carico dell'Investitore-Contraente

1.1 Spese di Gestione del Contratto

Anni trascorsi dalla data di efficacia di ciascun Premio	Spese di Gestione del Contratto (% annuale)
Primi 5 anni	1,50%
Dal 6° anno in poi	0,60%

1.2 Commissione di mantenimento

Commissione di mantenimento (% annuale)
1,50%

1.3 Costo delle coperture assicurative

Per i primi 5 anni dalla data di efficacia di ciascun Premio (% annuale)	Dal 6° anno in poi dalla data di efficacia di ciascun Premio (% annuale)
0,20%	0,05%

I costi cui ai precedenti punti 1.1, 1.2 e 1.3 sono dedotti tramite cancellazione di Quote e sono calcolati sul controvalore di ciascuna tranche di premio in occasione di ciascuna ricorrenza mensile

1.4 Penalità di Riscatto Totale: le Penalità di Riscatto Totale partono da 4,20% e decrescono mensilmente fino a 0% di una percentuale pari a 0,07% per cinque anni. Sono applicate al controvalore di ogni Tranche di Premio e determinate in base al tempo trascorso dalla Data di Efficacia di ciascun Premio, fino alla data della relativa Richiesta di Riscatto.

1.5 Penalità di Riscatto Parziale: la presente proposta di investimento prevede per il caso di Riscatto Parziale le medesime penalità di riscatto previste per il Riscatto totale. E' trattenuto inoltre un **Costo amministrativo di Riscatto Parziale**: pari a Euro 20,00 per ciascuna operazione, mentre il primo Riscatto Parziale richiesto entro ciascuna ricorrenza annuale di Contratto dall'Investitore–Contraente è gratuito.

1.6 Costo Amministrativo di Switch: Euro 20,00 per ciascuna operazione effettuata. Entro ciascuna ricorrenza annuale i primi sei Switch richiesti dall'Investitore–Contraente sono gratuiti.

2. Oneri addebitati all'OICR

2.1 Commissione di gestione annua applicata dalla società di gestione dell'OICR – Sull'OICR grava una commissione di gestione definita in misura massima pari allo **1,35%** annuo.
Tale costo è da intendersi al lordo dell'eventuale percentuale di utilità retrocessa dalla società di gestione dell'OICR alla Società (vedi paragrafo 18.2 Parte I del presente Prospetto d'offerta) a sua volta restituita all'Investitore Contraente ai sensi dell'articolo 5.4 lettera b) delle Condizioni contrattuali.
2.2 Commissione di performance: non presente

Si rinvia alla Sez. C), Parte I del Prospetto d'offerta per le informazioni di dettaglio sui costi, sulle agevolazioni e sul regime fiscale.

DATI PERIODICI

RENDIMENTO STORICO

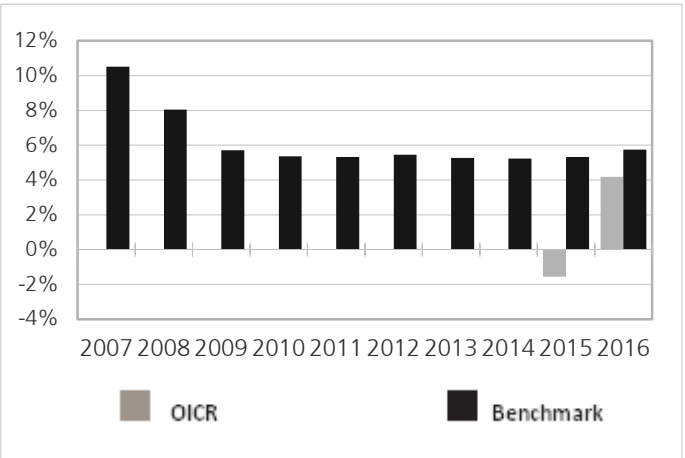

Il Rendimento dell'OICR non include i costi a carico dell'Investitore-Contraente
I Rendimenti passati non sono indicativi di quelli futuri.

TOTALE EXPENSE RATIO (TER)

Rapporto tra costi complessivi e patrimonio medio		
2014	**2015**	**2016**
1,63%	1,63%	1,63%

RETROCESSIONE AI DISTRIBUTORI

La quota parte del totale dei costi dell'investimento finanziario relativi alla presente proposta di'investimento che sarà retrocessa in media ai distributori in base a quanto stabilito dalle convenzioni di collocamento è pari al 46%.

Si rinvia alla Parte II del Prospetto d'offerta per le informazioni di dettaglio sui dati periodici.

INFORMAZIONI ULTERIORI

VALORIZZAZIONE DELL'INVESTIMENTO

Il Valore della Quota dell'OICR viene calcolato dalla società di gestione con cadenza giornaliera al netto di qualsiasi onere a carico dello stesso e viene pubblicato sul sito internet della Società all'indirizzo www.zurich-zla.it ..

Avvertenza: La Scheda Sintetica del Prospetto d'offerta deve essere consegnata all'Investitore-Contraente, unitamente alle Condizioni di contratto, prima della sottoscrizione.
Data di deposito in Consob della parte "Informazioni Specifiche": 31/03/2017
Data di validità della parte "Informazioni Specifiche": 01/04/2017
Muzinich Global Tactical Credit è offerto dal 01/04/2016

DICHIARAZIONE DI RESPONSABILITA'

L'Impresa di assicurazione Zurich Life Assurance plc si assume la responsabilità della veridicità e della completezza delle informazioni contenute nella presente Scheda Sintetica, nonché della loro coerenza e comprensibilità.

Il Rappresentante legale
Stefano Racco

SCHEDA SINTETICA INFORMAZIONI SPECIFICHE La parte "Informazioni Specifiche", da consegnare obbligatoriamente all'Investitore-Contraente prima della sottoscrizione, è volta ad illustrare le principali caratteristiche dell'OICR.	
INFORMAZIONI GENERALI SULL'INVESTIMENTO FINANZIARIO	
NOME	**Denominazione della proposta di investimento finanziario:** Nordea European High yield Bond **Denominazione dell'OICR:** "Nordea European High Yield Bond BI" comparto di "Nordea 1" SICAV di diritto lussemburghese armonizzata ai sensi della direttiva 2009/65/CE. **Domicilio:** Lussemburgo
GESTORE	Nordea Investment Funds S.A., Lussemburgo **Soggetto cui è stata delegata la gestione:** non presente
ALTRE INFORMAZIONI	**Codice della proposta di investimento finanziario** **IDB ZGOA** **Codice ISIN** LU0141799097 **Valuta di denominazione** EURO **Data inizio operatività dell'OICR** 18/01/2002 **Politica di distribuzione dei Proventi:** accumulazione dei proventi. La presente proposta di investimento prevede il versamento di un Premio Unico Iniziale di importo pari a 15.000 euro e si riferisce alla Classe di Premi Potenziali A e pertanto prevede, a partire dalla Data di Conclusione del Contratto, l'attribuzione di un Bonus d'Investimento pari allo 0,10% di ciascun premio versato. Il Bonus d'Investimento sarà ripartito secondo le percentuali d'investimento del Premio Unico, del Premio Unico Aggiuntivo o del Versamento Programmato tra i diversi OICR selezionati dall'Investitore Contraente. Si specifica che la Classe di Premi Potenziali B e C differiscono dalla Classe di Premi Potenziali A poiché non prevedono l'attribuzione del Bonus d'Investimento, determinano una differente applicazione delle Spese di Gestione del Contratto e della Commissione di Mantenimento e non prevedono l'applicazione delle Penalità di Riscatto. Si rimanda per i dettagli agli articoli 7.1, 11 e 12 delle Condizioni contrattuali. La finalità dell'OICR è quella di realizzare un incremento del capitale investito coerentemente con il profilo di rischio indicato e l'orizzonte temporale d'investimento consigliato.
STRUTTURA E RISCHI DELL'INVESTIMENTO FINANZIARIO	
TIPOLOGIA DI GESTIONE	**Tipologia di gestione:** a benchmark **Stile di gestione:** attivo **Benchmark di riferimento:** Merrill Lynch European Currency High Yield Constrained - Total Return Hdg to EUR **Obiettivo della gestione:** L'OICR si propone come obiettivo la salvaguardia del capitale investito dagli Azionisti, offrendo nel contempo un rendimento superiore a quello medio vigente sul mercato europeo delle obbligazioni ad alto rendimento.
ORIZZONTE TEMPORALE D'INVESTIMENTO CONSIGLIATO	20 anni Il dato sopra indicato si riferisce alla Classe di Premi Potenziali "A" e costituisce una stima prudenziale dell'orizzonte temporale d'investimento consigliato rispetto alla Classe di Premi Potenziali "B" e "C".
PROFILO DI RISCHIO	**Grado di rischio:** medio alto Il grado di rischio è calcolato secondo modelli quantitativi che forniscono una scala del livello di volatilità dei potenziali rendimenti della presente proposta d'investimento. Tale scala è descritta in termini qualitativi dai seguenti aggettivi: basso, medio-basso, medio, medio-alto, alto e molto-alto. **Scostamento dal benchmark:** rilevante Lo scostamento dal benchmark indica la differenza prevista tra i rendimenti dell'investimento rispetto a quelli del rispettivo indice di riferimento. Maggiore è lo scostamento, più ampia è la libertà di scelta del gestore nel selezionare attività finanziarie diverse da quelle che compongono il benchmark. Tale contributo in caso di stile di gestione attivo rispetto al benchmark è indicato in termini descrittivi secondo una classificazione crescente (contenuto, significativo, rilevante).
POLITICA DI INVESTIMENTO	**Categoria:** Obbligazionario Europa **Principali tipologie di strumenti finanziari e valuta di denominazione:** L'OICR investe almeno 2/3 del suo patrimonio totale (al netto della liquidità) in obbligazioni ad alto

	rendimento, credit default swap e altri titoli di debito, tra cui i CoCo bond, emessi da o su società che svolgono un'attività economica in Europa e che corrispondono un interesse elevato a fronte di un rischio di credito più alto. L'OICR può investire fino al 10% del patrimonio complessivo (al netto della liquidità) in titoli garantiti da attività (asset backed security), comprese le collateralised loan obligation (CLO) e le collateralised debt obligation (CDO). L'OICR può essere esposto a valute diverse dalla valuta di base attraverso investimenti e/o posizioni liquide. Nel comparto, la maggior parte delle esposizioni valutarie è coperta nella valuta di base **Area geografica di riferimento:** Europa, Stati Uniti **Categorie Emittenti e/o Settori Industriali:** Emittenti societari europei con basso rating. Non vi sono limitazioni di settore. **Operazioni in Strumenti Finanziari Derivati**: L'OICR può utilizzare strumenti finanziari derivati principalmente per: - attenuare gli effetti negativi di un'insolvenza dell'emittente/degli emittenti di strumenti di debito in portafoglio; - sostituire un investimento diretto in titoli; o, più in generale, incrementare la performance mediante l'assunzione di rischio aggiuntivo; - estendere o ridurre il proprio rischio di tasso d'interesse; - proteggersi dal deprezzamento delle valute estere in portafoglio. La politica d'investimento dell'OICR potrebbe prevedere l'investimento in attivi non consentiti dalla normativa italiana in materia di assicurazione sulla vita.
GARANZIE	**La Società non offre alcuna garanzia di rendimento minimo dell'investimento finanziario. Pertanto, per l'effetto dei rischi finanziari dell'investimento, vi è la possibilità che l'Investitore-Contraente ottenga, al momento del rimborso, un ammontare inferiore all'investimento finanziario.**

Si rinvia alla Sez. B.1), Parte I del Prospetto d'offerta per le informazioni di dettaglio sulla struttura e sui rischi dell'investimento finanziario.

COSTI

TABELLA DELL'INVESTIMENTO FINANZIARIO

La seguente tabella, in relazione alla Classe di Premi Potenziali A, illustra l'incidenza dei costi sull'investimento finanziario riferita sia al momento della sottoscrizione sia all'orizzonte temporale d'investimento consigliato. Con riferimento al momento della sottoscrizione, il premio versato al netto dei costi delle coperture assicurative dei rischi demografici e delle spese di emissione qualora previste dal contratto rappresenta il capitale nominale; quest'ultima grandezza al netto dei costi di caricamento e di altri costi iniziali, e tenendo conto del bonus corrisposto, rappresenta il capitale investito.

Classe di Premi Potenziali A

Premio Unico Iniziale € 15.000,00 (premio unico minimo iniziale)

		MOMENTO DELLA SOTTOSCRIZIONE	ORIZZONTE TEMPORALE DI INVESTIMENTO CONSIGLIATO (VALORI SU BASE ANNUA)
VOCI DI COSTO			
A	Costi di caricamento	0%	0%
B	Commissioni di gestione		1,33%*
C	Costi delle garanzie e/o immunizzazione	0%	0%
D	Altri costi contestuali al versamento	0%	0%
E	Altri costi successivi al versamento		1,50%
F	Bonus e premi	0,10%	0%
G	Costi coperture assicurative	0%	0,09%
H	Spese di emissione	0%	0%
COMPONENTI DELL'INVESTIMENTO FINANZIARIO			
I	Premio Versato	100%	

L=I – (G + H)	Capitale Nominale	100%	
M=L-(A+C+D-F)	Capitale Investito	100,10%	

*La commissione di gestione è pari alla somma delle Spese di Gestione del Contratto, ponderate sull'orizzonte temporale d'investimento consigliato e della Commissione di gestione massima applicata dalla società di gestione sull'OICR. Si precisa che tale costo è stato calcolato al lordo della percentuale di utilità retrocessa dalla società di gestione dell'OICR e restituita dalla Società all'Investitore contraente ai sensi dell'articolo 5.4 lettera b) delle Condizioni contrattuali.

Avvertenza: la tabella dell'investimento finanziario rappresenta un'esemplificazione realizzata con riferimento ai soli costi la cui applicazione non è subordinata ad alcuna condizione. Per un'illustrazione completa di tutti i costi applicati si rinvia alla Sez. C), Parte I del Prospetto d'offerta.

DESCRIZIONE DEI COSTI

1.Costi direttamente a carico dell'Investitore-Contraente

1.1 Spese di Gestione del Contratto

Anni trascorsi dalla data di efficacia di ciascun Premio	Spese di Gestione del Contratto (% annuale)
Primi 5 anni	1,50%
Dal 6° anno in poi	0,60%

1.2 Commissione di mantenimento

Commissione di mantenimento (% annuale)
1,50%

1.3 Costo delle coperture assicurative

Per i primi 5 anni dalla data di efficacia di ciascun Premio (% annuale)	Dal 6° anno in poi dalla data di efficacia di ciascun Premio (% annuale)
0,20%	0,05%

I costi cui ai precedenti punti 1.1, 1.2 e 1.3 sono dedotti tramite cancellazione di Quote e sono calcolati sul controvalore di ciascuna tranche di premio in occasione di ciascuna ricorrenza mensile

1.4 Penalità di Riscatto Totale: le Penalità di Riscatto Totale partono da 4,20% e decrescono mensilmente fino a 0% di una percentuale pari a 0,07% per cinque anni. Sono applicate al controvalore di ogni Tranche di Premio e determinate in base al tempo trascorso dalla Data di Efficacia di ciascun Premio, fino alla data della relativa Richiesta di Riscatto.

1.5 Penalità di Riscatto Parziale: la presente proposta di investimento prevede per il caso di Riscatto Parziale le medesime penalità di riscatto previste per il Riscatto totale. E' trattenuto inoltre un **Costo amministrativo di Riscatto Parziale**: pari a Euro 20,00 per ciascuna operazione, mentre il primo Riscatto Parziale richiesto entro ciascuna ricorrenza annuale di Contratto dall'Investitore–Contraente è gratuito.

1.6 Costo Amministrativo di Switch: Euro 20,00 per ciascuna operazione effettuata. Entro ciascuna ricorrenza annuale i primi sei Switch richiesti dall'Investitore–Contraente sono gratuiti.

2. Oneri addebitati all'OICR

2.1 Commissione di gestione annua applicata dalla società di gestione dell'OICR – Sull'OICR grava una commissione di gestione definita in misura massima pari allo **0,50%** annuo.

	Tale costo è da intendersi al lordo dell'eventuale percentuale di utilità retrocessa dalla società di gestione dell'OICR alla Società (vedi paragrafo 18.2 Parte I del presente Prospetto d'offerta) a sua volta restituita all'Investitore Contraente ai sensi dell'articolo 5.4 lettera b) delle Condizioni contrattuali. **2.2 Commissione di performance:** non presente

Si rinvia alla Sez. C), Parte I del Prospetto d'offerta per le informazioni di dettaglio sui costi, sulle agevolazioni e sul regime fiscale.

DATI PERIODICI

RENDIMENTO STORICO

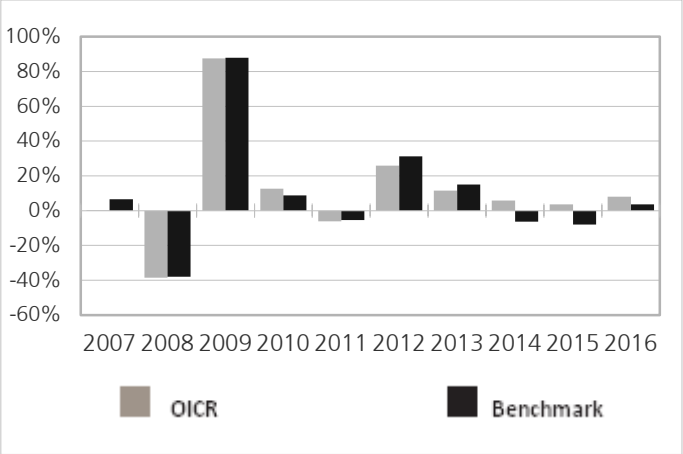

Il Rendimento dell'OICR non include i costi a carico dell'Investitore-Contraente
I Rendimenti passati non sono indicativi di quelli futuri.

TOTALE EXPENSE RATIO (TER)

Rapporto tra costi complessivi e patrimonio medio		
2014	**2015**	**2016**
0,70%	0,70%	0,69%

RETROCESSIONE AI DISTRIBUTORI

La quota parte del totale dei costi dell'investimento finanziario relativi alla presente proposta di'investimento che sarà retrocessa in media ai distributori in base a quanto stabilito dalle convenzioni di collocamento è pari al 60%.

Si rinvia alla Parte II del Prospetto d'offerta per le informazioni di dettaglio sui dati periodici.

INFORMAZIONI ULTERIORI

VALORIZZAZIONE DELL'INVESTIMENTO

Il Valore della Quota dell'OICR viene calcolato dalla società di gestione con cadenza giornaliera al netto di qualsiasi onere a carico dello stesso e viene pubblicato sul sito internet della Società all'indirizzo www.zurich-zla.it ..

Avvertenza: La Scheda Sintetica del Prospetto d'offerta deve essere consegnata all'Investitore-Contraente, unitamente alle Condizioni di contratto, prima della sottoscrizione.

Data di deposito in Consob della parte "Informazioni Specifiche": 31/03/2017
Data di validità della parte "Informazioni Specifiche": 01/04/2017
Nordea European High yield Bond è offerto dal 01/04/2013

DICHIARAZIONE DI RESPONSABILITA'

L'Impresa di assicurazione Zurich Life Assurance plc si assume la responsabilità della veridicità e della completezza delle informazioni contenute nella presente Scheda Sintetica, nonché della loro coerenza e comprensibilità.

Il Rappresentante legale
Stefano Racco

SCHEDA SINTETICA INFORMAZIONI SPECIFICHE La parte "Informazioni Specifiche", da consegnare obbligatoriamente all'Investitore-Contraente prima della sottoscrizione, è volta ad illustrare le principali caratteristiche dell'OICR.	
INFORMAZIONI GENERALI SULL'INVESTIMENTO FINANZIARIO	
NOME	**Denominazione della proposta di investimento finanziario:** Nordea Low Duration US HY **Denominazione dell'OICR:** "Nordea 1 Low Duration US High Yield Bond Fund - Classe BP - eur" comparto di "Nordea 1" SICAV di diritto lussemburghese armonizzata ai sensi della direttiva 2009/65/CE **Domicilio:** Lussemburgo
GESTORE	Nordea Investment Funds S.A. **Soggetto cui è stata delegata la gestione:** non presente
ALTRE INFORMAZIONI	**Codice della proposta di investimento finanziario** **IDB ZIOA** **Codice ISIN** LU0602537226 **Valuta di denominazione** EURO **Data inizio operatività** 01/06/2011 **Politica di distribuzione dei Proventi:** accumulazione dei proventi. La presente proposta di investimento prevede il versamento di un Premio Unico Iniziale di importo pari a 15.000 euro e si riferisce alla Classe di Premi Potenziali A e pertanto prevede, a partire dalla Data di Conclusione del Contratto, l'attribuzione di un Bonus d'Investimento pari allo 0,10% di ciascun premio versato. Il Bonus d'Investimento sarà ripartito secondo le percentuali d'investimento del Premio Unico, del Premio Unico Aggiuntivo o del Versamento Programmato tra i diversi OICR selezionati dall'Investitore Contraente. Si specifica che la Classe di Premi Potenziali B e C differiscono dalla Classe di Premi Potenziali A poiché non prevedono l'attribuzione del Bonus d'Investimento, determinano una differente applicazione delle Spese di Gestione del Contratto e della Commissione di Mantenimento e non prevedono l'applicazione delle Penalità di Riscatto. Si rimanda per i dettagli agli articoli 7.1, 11 e 12 delle Condizioni contrattuali. La finalità dell'OICR è quella di realizzare un incremento del capitale investito coerentemente con il profilo di rischio indicato e l'orizzonte temporale d'investimento consigliato.
STRUTTURA E RISCHI DELL'INVESTIMENTO FINANZIARIO	
TIPOLOGIA DI GESTIONE	**Tipologia di gestione:** flessibile **Obiettivo della gestione:** L'obiettivo dell'OICR consiste nel preservare il capitale degli Azionisti e a conseguire un incremento del capitale nel lungo periodo investendo prevalentemente in titoli di debito ad alto rendimento ("high yield"). **La volatilità annua sottesa al grado di rischio dell'OICR tende ad assumere valori nell'intorno del 9,02%.**
ORIZZONTE TEMPORALE D'INVESTIMENTO CONSIGLIATO	20 anni Il dato sopra indicato si riferisce alla Classe di Premi Potenziali "A" e costituisce una stima prudenziale dell'orizzonte temporale d'investimento consigliato rispetto alla Classe di Premi Potenziali "B" e "C".
PROFILO DI RISCHIO	**Grado di rischio:** medio alto Il grado di rischio è calcolato secondo modelli quantitativi che forniscono una scala del livello di volatilità dei potenziali rendimenti della presente proposta d'investimento. Tale scala è descritta in termini qualitativi dai seguenti aggettivi: basso, medio-basso, medio, medio-alto, alto e molto-alto .
POLITICA DI INVESTIMENTO	**Categoria:** Obbligazionari e liquidità **Principali tipologie di strumenti finanziari e valuta di denominazione:** L'OICR investe almeno 2/3 del suo patrimonio totale (al netto della liquidità) in obbligazioni emesse da società che corrispondono interessi elevati a fronte di un rischio di credito più alto ("obbligazioni ad alto rendimento" o "high yield"), aventi sede o che esercitano la parte preponderante della loro attività economica negli Stati Uniti d'America, o denominate in dollari USA. Il comparto può investire fino al 10% del suo patrimonio totale (al netto della liquidità) in titoli garantiti da attività (asset-backed securities). Il comparto investe liberamente in strumenti di debito con tasso di rendimento variabile o durata residua breve: La duration modificata del comparto non può superare 2 anni. La scadenza media effettiva degli investimenti del comparto non deve superare 7 anni. Il comparto può essere esposto a valute diverse dalla

	valuta di base attraverso investimenti e/o posizioni liquide. Nel comparto, la maggior parte delle esposizioni valutarie è coperta nella valuta di base. **Area geografica di riferimento:** Nord America **Categorie Emittenti e/o Settori Industriali:** non vi sono limitazioni in merito alle categorie di emittenti e/o ai settori industriali. **Operazioni in Strumenti Finanziari Derivati**: L'OICR può utilizzare derivati ai fini di un'efficiente gestione di portafoglio o allo scopo di ridurre il rischio e/o di generare capitale o reddito aggiuntivo. Il gestore ha una considerevole libertà di utilizzare la leva finanziaria e o strumenti finanziari derivati nella gestione dell'OICR. Pertanto l'Investitore Contraente deve valutare attentamente la natura della strategia d'investimento dell'OICR e comprenderne i rischi La politica d'investimento dell'OICR potrebbe prevedere l'investimento in attivi non consentiti dalla normativa italiana in materia di assicurazione sulla vita
GARANZIE	**La Società non offre alcuna garanzia di rendimento minimo dell'investimento finanziario. Pertanto, per l'effetto dei rischi finanziari dell'investimento, vi è la possibilità che l'Investitore-Contraente ottenga, al momento del rimborso, un ammontare inferiore all'investimento finanziario.**

Si rinvia alla Sez. B.1), Parte I del Prospetto d'offerta per le informazioni di dettaglio sulla struttura e sui rischi dell'investimento finanziario.

COSTI

TABELLA DELL'INVESTIMENTO FINANZIARIO

La seguente tabella, in relazione alla Classe di Premi Potenziali A, illustra l'incidenza dei costi sull'investimento finanziario riferita sia al momento della sottoscrizione sia all'orizzonte temporale d'investimento consigliato. Con riferimento al momento della sottoscrizione, il premio versato al netto dei costi delle coperture assicurative dei rischi demografici e delle spese di emissione qualora previste dal contratto rappresenta il capitale nominale; quest'ultima grandezza al netto dei costi di caricamento e di altri costi iniziali, e tenendo conto del bonus corrisposto, rappresenta il capitale investito.

Classe di Premi Potenziali A

Premio Unico Iniziale € 15.000,00 (premio unico minimo iniziale)

		MOMENTO DELLA SOTTOSCRIZIONE	ORIZZONTE TEMPORALE DI INVESTIMENTO CONSIGLIATO (VALORI SU BASE ANNUA)
VOCI DI COSTO			
A	Costi di caricamento	0%	0%
B	Commissioni di gestione		1,83%*
C	Costi delle garanzie e/o immunizzazione	0%	0%
D	Altri costi contestuali al versamento	0%	0%
E	Altri costi successivi al versamento		1,50%
F	Bonus e premi	0,10%	0%
G	Costi delle coperture assicurative	0%	0,09%
H	Spese di emissione	0%	0%
COMPONENTI DELL'INVESTIMENTO FINANZIARIO			
I	Premio Versato	100%	
L=I – (G + H)	Capitale Nominale	100%	
M=L-(A+C+D-F)	Capitale Investito	100,10%	

*La commissione di gestione è pari alla somma delle Spese di gestione del Contratto ponderata sull'orizzonte temporale d'investimento consigliato e della commissione annua massima applicata dalle società di gestione sull'OICR. Si precisa che tale costo è stato calcolato al lordo della percentuale di utilità

retrocessa dalla società di gestione dell'OICR e restituita dalla Società all'Investitore contraente ai sensi dell'articolo 5.4 lettera b) delle Condizioni contrattuali.

Avvertenza: la tabella dell'investimento finanziario rappresenta un'esemplificazione realizzata con riferimento ai soli costi la cui applicazione non è subordinata ad alcuna condizione. Per un'illustrazione completa di tutti i costi applicati si rinvia alla Sez. C), Parte I del Prospetto d'offerta.

DESCRIZIONE DEI COSTI

1.Costi direttamente a carico dell'Investitore-Contraente

1.1 Spese di Gestione del Contratto

Anni trascorsi dalla data di efficacia di ciascun Premio	Spese di Gestione del Contratto (% annuale)
Primi 5 anni	1,50%
Dal 6° anno in poi	0,60%

1.2 Commissione di mantenimento

Commissione di mantenimento (% annuale)
1,50%

1.3 Costo delle coperture assicurative

Per i primi 5 anni dalla data di efficacia di ciascun Premio (% annuale)	Dal 6° anno in poi dalla data di efficacia di ciascun Premio (% annuale)
0,20%	0,05%

I costi cui ai precedenti punti 1.1, 1.2 e 1.3 sono dedotti tramite cancellazione di Quote e sono calcolati sul controvalore di ciascuna tranche di premio in occasione di ciascuna ricorrenza mensile

1.4 Penalità di Riscatto Totale: le Penalità di Riscatto Totale partono da 4,20% e decrescono mensilmente fino a 0% di una percentuale pari a 0,07% per cinque anni. Sono applicate al controvalore di ogni Tranche di Premio e determinate in base al tempo trascorso dalla Data di Efficacia di ciascun Premio, fino alla data della relativa Richiesta di Riscatto.

1.5 Penalità di Riscatto Parziale: la presente proposta di investimento prevede per il caso di Riscatto Parziale le medesime penalità di riscatto previste per il Riscatto totale. E' trattenuto inoltre un **Costo amministrativo di Riscatto Parziale: pari a Euro 20,00 per ciascuna operazione, mentre il primo Riscatto Parziale richiesto entro ciascuna ricorrenza annuale di Contratto dall'Investitore–Contraente è gratuito.**

1.6 Costo Amministrativo di Switch: Euro 20,00 per ciascuna operazione effettuata. Entro ciascuna ricorrenza annuale i primi sei Switch richiesti dall'Investitore–Contraente sono gratuiti.

2.Oneri addebitati all'OICR

2.1.Commissione di gestione annua – Sull'OICR grava una commissione di gestione definita in misura massima pari al **1,00%** annua.

La commissione di gestione è calcolata quotidianamente sul patrimonio netto e contabilizzata mensilmente. Tale costo è da intendersi al lordo dell'eventuale percentuale di utilità retrocessa dalla società di gestione dell'OICR alla Società (vedi paragrafo 18.2 Parte I del presente Prospetto d'offerta) a sua volta restituita all'Investitore Contraente tramite erogazione del bonus mensile ai sensi dell'articolo 5.4 lettera b) delle Condizioni contrattuali.

	2.2 Commissione di performance: non presente

Si rinvia alla Sez. C), Parte I del Prospetto d'offerta per le informazioni di dettaglio sui costi, sulle agevolazioni e sul regime fiscale.

DATI PERIODICI

RENDIMENTO STORICO

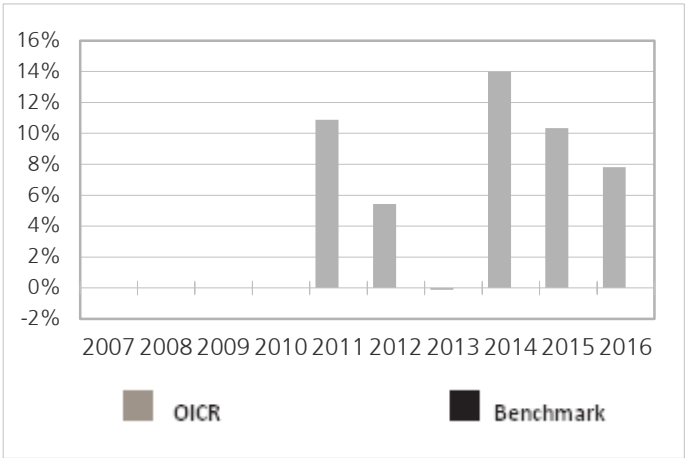

Il Rendimento dell'OICR non include i costi direttamente a carico dell'Investitore-Contraente
I Rendimenti passati non sono indicativi di quelli futuri.

TOTALE EXPENSE RATIO (TER)

Rapporto tra costi complessivi e patrimonio medio		
2014	**2015**	**2016**
1,36%	1,36%	1,32%

RETROCESSIONE AI DISTRIBUTORI

La quota parte del totale dei costi dell'investimento finanziario relativi alla presente proposta di'investimento che sarà retrocessa in media ai distributori in base a quanto stabilito dalle convenzioni di collocamento è pari al 51%.

Si rinvia alla Parte II del Prospetto d'offerta per le informazioni di dettaglio sui dati periodici.

INFORMAZIONI ULTERIORI

VALORIZZAZIONE DELL'INVESTIMENTO

Il Valore della Quota dell'OICR viene calcolato dalla società di gestione con cadenza giornaliera al netto di qualsiasi onere a carico dello stesso e viene pubblicato sul sito internet della Società all'indirizzo www.zurich-zla.it .

Avvertenza: La Scheda Sintetica del Prospetto d'offerta deve essere consegnata all'Investitore-Contraente, unitamente alle Condizioni di contratto, prima della sottoscrizione.
Data di deposito in Consob della parte "Informazioni Specifiche": 31/03/2017
Data di validità della parte "Informazioni Specifiche": 01/04/2017
Nordea Low Duration US HY è offerto dal 27/10/2014

DICHIARAZIONE DI RESPONSABILITA'

L'Impresa di assicurazione Zurich Life Assurance plc si assume la responsabilità della veridicità e della completezza delle informazioni contenute nella presente Scheda Sintetica, nonché della loro coerenza e comprensibilità.

Il Rappresentante legale
Stefano Racco

SCHEDA SINTETICA INFORMAZIONI SPECIFICHE La parte "Informazioni Specifiche", da consegnare obbligatoriamente all'Investitore-Contraente prima della sottoscrizione, è volta ad illustrare le principali caratteristiche dell'OICR.	
INFORMAZIONI GENERALI SULL'INVESTIMENTO FINANZIARIO	
NOME	**Denominazione della proposta di investimento finanziario:** Pictet Global Emerging Debt **Denominazione dell'OICR:** "Pictet Global Emerging Debt I Acc EUR" comparto di Pictet SICAV multicomparto di diritto lussemburghese, armonizzata ai sensi della direttiva 2009/65/CE. **Domicilio:** Lussemburgo
GESTORE	Pictet Asset Management (Europe) S.A. **Soggetto cui è stata delegata la gestione:** Pictet Asset Management Limited, Regno Unito
ALTRE INFORMAZIONI	**Codice della proposta di investimento finanziario** **IDB ZGPA** **Codice ISIN** LU0852478915 **Valuta di denominazione** EURO **Data inizio operatività dell'OICR** 16/11/2012 **Politica di distribuzione dei Proventi:** accumulazione dei proventi. La presente proposta di investimento prevede il versamento di un Premio Unico Iniziale di importo pari a 15.000 euro e si riferisce alla Classe di Premi Potenziali A e pertanto prevede, a partire dalla Data di Conclusione del Contratto, l'attribuzione di un Bonus d'Investimento pari allo 0,10% di ciascun premio versato. Il Bonus d'Investimento sarà ripartito secondo le percentuali d'investimento del Premio Unico, del Premio Unico Aggiuntivo o del Versamento Programmato tra i diversi OICR selezionati dall'Investitore Contraente. Si specifica che la Classe di Premi Potenziali B e C differiscono dalla Classe di Premi Potenziali A poiché non prevedono l'attribuzione del Bonus d'Investimento, determinano una differente applicazione delle Spese di Gestione del Contratto e della Commissione di Mantenimento e non prevedono l'applicazione delle Penalità di Riscatto. Si rimanda per i dettagli agli articoli 7.1, 11 e 12 delle Condizioni contrattuali. La finalità dell'OICR è quella di realizzare un incremento del capitale investito coerentemente con il profilo di rischio indicato e l'orizzonte temporale d'investimento consigliato.
STRUTTURA E RISCHI DELL'INVESTIMENTO FINANZIARIO	
TIPOLOGIA DI GESTIONE	**Tipologia di gestione:** a benchmark **Stile di gestione:** attivo **Benchmark di riferimento:** JP Morgan EMBI Global Diversified Index **Obiettivo della gestione:** L'OICR persegue obiettivo di l'incremento del reddito e del capitale, investendo il proprio portafoglio nel mercato obbligazionario e in strumenti del mercato monetario dei Paesi emergenti, entro i limiti consentiti dalle restrizioni all'investimento
ORIZZONTE TEMPORALE D'INVESTIMENTO CONSIGLIATO	20 anni Il dato sopra indicato si riferisce alla Classe di Premi Potenziali "A" e costituisce una stima prudenziale dell'orizzonte temporale d'investimento consigliato rispetto alla Classe di Premi Potenziali "B" e "C".
PROFILO DI RISCHIO	**Grado di rischio:** alto Il grado di rischio è calcolato secondo modelli quantitativi che forniscono una scala del livello di volatilità dei potenziali rendimenti della presente proposta d'investimento. Tale scala è descritta in termini qualitativi dai seguenti aggettivi: basso, medio-basso, medio, medio-alto, alto e molto-alto. **Scostamento dal benchmark:** rilevante Lo scostamento dal benchmark indica la differenza prevista tra i rendimenti dell'investimento rispetto a quelli del rispettivo indice di riferimento. Maggiore è lo scostamento, più ampia è la libertà di scelta del gestore nel selezionare attività finanziarie diverse da quelle che compongono il benchmark. Tale contributo in caso di stile di gestione attivo rispetto al benchmark è indicato in termini descrittivi secondo una classificazione crescente (contenuto, significativo, rilevante).
POLITICA DI INVESTIMENTO	**Categoria:** Obbligazionario Paesi Emergenti **Principali tipologie di strumenti finanziari e valuta di denominazione:** Almeno due terzi degli attivi totali/patrimonio totale dell'OICR saranno investiti in obbligazioni e altri titoli di

	credito emessi o garantiti da governi nazionali o locali dei paesi emergenti e/o altri emittenti domiciliati in uno paese emergente. L'OICR può investire fino al 30% del suo patrimonio netto in obbligazioni o altri titoli di debito denominati in RMB tramite il QFII ("Qualified Foreign Institutional Investor") e/o il RQFII ("Renmimbi QFII"). L'OICR può anche investire fino al 20% del suo patrimonio in Sukuk al Ijarah e Sukuk al Wakalah, Sukuk Al Mudaraba o qualsiasi altro tipo di titoli a reddito fisso conformi alla Shariah-compliant entro i limiti del regolamento granducale datato 8 febbraio 2008. L'OICR potrà inoltre investire in warrant su valori mobiliari a reddito fisso, restando inteso che gli investimenti in warrant non potranno rappresentare oltre il 10% delle attività nette. Peraltro, l'OICR potrà investire fino al 10% del patrimonio netto in OIC. L'OICR investirà non oltre il 10% dei suoi attivi in obbligazioni ed altri titoli associati ad azioni, strumenti derivati (compresi i warrant) e/o prodotti strutturati (in particolare le obbligazioni convertibili rettificate dal delta) che hanno come sottostante o che offrono un'esposizione alle azioni o altri titoli di tipo azionario. L'OICR ha altresì la facoltà di investire in prodotti strutturati quali, in particolare, obbligazioni o altri valori mobiliari il cui rendimento sia, ad esempio, collegato all'andamento di un indice, di valori mobiliari o di un paniere di valori mobiliari ovvero di un organismo di investimento collettivo. La valuta di riferimento del Comparto è l'USD. Questa categoria di Azioni, che dispone di una copertura valutaria, consente agli investitori in EUR di beneficiare di una performance nella loro valuta di riferimento simile alla performance del Comparto espressa in USD. **Area geografica di riferimento:** Paesi emergenti. Per paesi emergenti si intendono quei paesi che, all'epoca dell'investimento, sono considerati paesi industrialmente in via di sviluppo dal Fondo Monetario Internazionale, dalla Banca Mondiale, dall'International Finance Corporation (IFC) o da una delle grandi banche d'investimento. A titolo esemplificativo ma non esaustivo, tali paesi comprendono: Messico, Hong Kong, Singapore, Turchia, Polonia, Repubblica Ceca, Ungheria, Israele, Sudafrica, Cile, Slovacchia, Brasile, Filippine, Argentina, Tailandia, Corea del Sud, Colombia, Taiwan, Indonesia, India, Cina, Romania, Ucraina, Malesia, Croazia, Russia. **Categorie Emittenti e/o Settori Industriali:** Non vi sono limitazioni in merito alle categorie di emittenti e/o ai settori. **Operazioni in Strumenti Finanziari Derivati**: L'OICR potrà servirsi di tecniche e strumenti derivati nell'ambito di una gestione efficace ed entro i limiti previsti dalle restrizioni all'investimento. L'OICR ha in particolare facoltà di stipulare credit default swaps. La politica d'investimento dell'OICR potrebbe prevedere l'investimento in attivi non consentiti dalla normativa italiana in materia di assicurazione sulla vita.
GARANZIE	**La Società non offre alcuna garanzia di rendimento minimo dell'investimento finanziario. Pertanto, per l'effetto dei rischi finanziari dell'investimento, vi è la possibilità che l'Investitore-Contraente ottenga, al momento del rimborso, un ammontare inferiore all'investimento finanziario.**

Si rinvia alla Sez. B.1), Parte I del Prospetto d'offerta per le informazioni di dettaglio sulla struttura e sui rischi dell'investimento finanziario.

COSTI

TABELLA DELL'INVESTIMENTO FINANZIARIO

La seguente tabella, in relazione alla Classe di Premi Potenziali A, illustra l'incidenza dei costi sull'investimento finanziario riferita sia al momento della sottoscrizione sia all'orizzonte temporale d'investimento consigliato. Con riferimento al momento della sottoscrizione, il premio versato al netto dei costi delle coperture assicurative dei rischi demografici e delle spese di emissione qualora previste dal contratto rappresenta il capitale nominale; quest'ultima grandezza al netto dei costi di caricamento e di altri costi iniziali, e tenendo conto del bonus corrisposto, rappresenta il capitale investito.

Classe di Premi Potenziali A

Premio Unico Iniziale € 15.000,00 (premio unico minimo iniziale)

		MOMENTO DELLA SOTTOSCRIZIONE	ORIZZONTE TEMPORALE DI INVESTIMENTO CONSIGLIATO (VALORI SU BASE ANNUA)
VOCI DI COSTO			
A	Costi di caricamento	0%	0%
B	Commissioni di gestione		1,93%*

C	Costi delle garanzie e/o immunizzazione	0%	0%
D	Altri costi contestuali al versamento	0%	0%
E	Altri costi successivi al versamento		1,50%
F	Bonus e premi	0,10%	0%
G	Costi coperture assicurative	0%	0,09%
H	Spese di emissione	0%	0%
COMPONENTI DELL'INVESTIMENTO FINANZIARIO			
I	Premio Versato	100%	
L=I – (G + H)	Capitale Nominale	100%	
M=L-(A+C+D-F)	Capitale Investito	100,10%	

*La commissione di gestione è pari alla somma delle Spese di Gestione del Contratto, ponderate sull'orizzonte temporale d'investimento consigliato e della Commissione di gestione massima applicata dalla società di gestione sull'OICR. Si precisa che tale costo è stato calcolato al lordo della percentuale di utilità retrocessa dalla società di gestione dell'OICR e restituita dalla Società all'Investitore contraente ai sensi dell'articolo 5.4 lettera b) delle Condizioni contrattuali.

Avvertenza: la tabella dell'investimento finanziario rappresenta un'esemplificazione realizzata con riferimento ai soli costi la cui applicazione non è subordinata ad alcuna condizione. Per un'illustrazione completa di tutti i costi applicati si rinvia alla Sez. C), Parte I del Prospetto d'offerta.

DESCRIZIONE DEI COSTI

1.Costi direttamente a carico dell'Investitore-Contraente

1.1 Spese di Gestione del Contratto

Anni trascorsi dalla data di efficacia di ciascun Premio	Spese di Gestione del Contratto (% annuale)
Primi 5 anni	1,50%
Dal 6° anno in poi	0,60%

1.2 Commissione di mantenimento

Commissione di mantenimento (% annuale)
1,50%

1.3 Costo delle coperture assicurative

Per i primi 5 anni dalla data di efficacia di ciascun Premio (% annuale)	Dal 6° anno in poi dalla data di efficacia di ciascun Premio (% annuale)
0,20%	0,05%

I costi cui ai precedenti punti 1.1, 1.2 e 1.3 sono dedotti tramite cancellazione di Quote e sono calcolati sul controvalore di ciascuna tranche di premio in occasione di ciascuna ricorrenza mensile

1.4 Penalità di Riscatto Totale: le Penalità di Riscatto Totale partono da 4,20% e decrescono mensilmente fino a 0% di una percentuale pari a 0,07% per cinque anni. Sono applicate al controvalore di ogni Tranche di Premio e determinate in base al tempo trascorso dalla Data di Efficacia di ciascun Premio, fino alla data della relativa Richiesta di Riscatto.

1.5 Penalità di Riscatto Parziale: la presente proposta di investimento prevede per il caso di

Riscatto Parziale le medesime penalità di riscatto previste per il Riscatto totale. E' trattenuto inoltre un **Costo amministrativo di Riscatto Parziale**: pari a Euro 20,00 per ciascuna operazione, mentre il primo Riscatto Parziale richiesto entro ciascuna ricorrenza annuale di Contratto dall'Investitore–Contraente è gratuito.

1.6 Costo Amministrativo di Switch: Euro 20,00 per ciascuna operazione effettuata. Entro ciascuna ricorrenza annuale i primi sei Switch richiesti dall'Investitore–Contraente sono gratuiti.

2. Oneri addebitati all'OICR

2.1 Commissione di gestione annua applicata dalla società di gestione dell'OICR – Sull'OICR grava una commissione di gestione definita in misura massima pari allo **1,10%** annuo.
Tale costo è da intendersi al lordo dell'eventuale percentuale di utilità retrocessa dalla società di gestione dell'OICR alla Società (vedi paragrafo 18.2 Parte I del presente Prospetto d'offerta) a sua volta restituita all'Investitore Contraente ai sensi dell'articolo 5.4 lettera b) delle Condizioni contrattuali.
2.2 Commissione di performance: non presente

Si rinvia alla Sez. C), Parte I del Prospetto d'offerta per le informazioni di dettaglio sui costi, sulle agevolazioni e sul regime fiscale.

DATI PERIODICI

RENDIMENTO STORICO

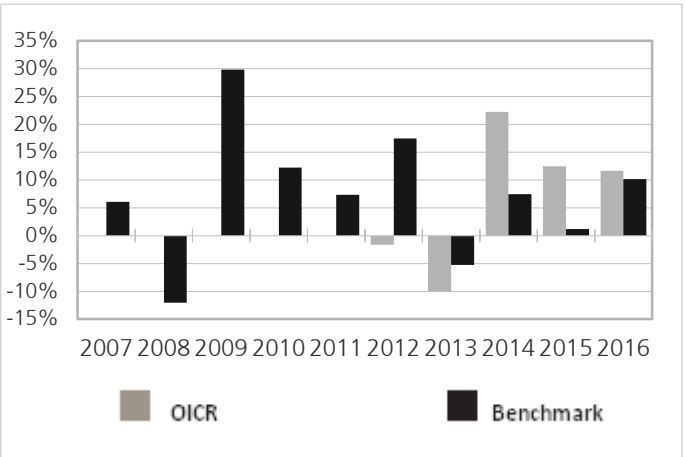

Il Rendimento dell'OICR non include i costi a carico dell'Investitore-Contraente
I Rendimenti passati non sono indicativi di quelli futuri.

TOTALE EXPENSE RATIO (TER)

Rapporto tra costi complessivi e patrimonio medio		
2014	**2015**	**2016**
0,90%	0,89%	0,86%

RETROCESSIONE AI DISTRIBUTORI

La quota parte del totale dei costi dell'investimento finanziario relativi alla presente proposta di'investimento che sarà retrocessa in media ai distributori in base a quanto stabilito dalle convenzioni di collocamento è pari al 50%.

Si rinvia alla Parte II del Prospetto d'offerta per le informazioni di dettaglio sui dati periodici.

INFORMAZIONI ULTERIORI

VALORIZZAZIONE DELL'INVESTIMENTO

Il Valore della Quota dell'OICR viene calcolato dalla società di gestione con cadenza giornaliera al netto di qualsiasi onere a carico dello stesso e viene pubblicato sul sito internet della Società all'indirizzo www.zurich-zla.it ..

Avvertenza: La Scheda Sintetica del Prospetto d'offerta deve essere consegnata all'Investitore-Contraente, unitamente alle Condizioni di contratto, prima della sottoscrizione.

Data di deposito in Consob della parte "Informazioni Specifiche": 31/03/2017

Data di validità della parte "Informazioni Specifiche": 01/04/2017

Pictet Global Emerging Debt è offerto dal 01/04/2013

DICHIARAZIONE DI RESPONSABILITA'

L'Impresa di assicurazione Zurich Life Assurance plc si assume la responsabilità della veridicità e della completezza delle informazioni contenute nella presente Scheda Sintetica, nonché della loro coerenza e comprensibilità.

Il Rappresentante legale
Stefano Racco

SCHEDA SINTETICA INFORMAZIONI SPECIFICHE La parte "Informazioni Specifiche", da consegnare obbligatoriamente all'Investitore-Contraente prima della sottoscrizione, è volta ad illustrare le principali caratteristiche dell'OICR.	
INFORMAZIONI GENERALI SULL'INVESTIMENTO FINANZIARIO	
NOME	**Denominazione della proposta di investimento finanziario:** Pictet Emerging Local Currency Debt **Denominazione dell'OICR:** "Pictet Emerging Local Currency Debt I eur " comparto di "Pictet"- Sicav multicomparto di diritto lussemburghese, armonizzata ai sensi della direttiva 2009/65/CE. **Domicilio:** Lussemburgo
GESTORE	Pictet Asset Management (Europe) S.A. **Soggetto cui è stata delegata la gestione:** non presente
ALTRE INFORMAZIONI	**Codice della proposta di investimento finanziario** **IDB ZCWA** **Codice ISIN** LU0280437160 **Valuta di denominazione** EURO **Data inizio operatività dell'OICR** 23/01/2007 **Politica di distribuzione dei Proventi:** accumulazione dei proventi. La presente proposta di investimento prevede il versamento di un Premio Unico Iniziale di importo pari a 15.000 euro e si riferisce alla Classe di Premi Potenziali A e pertanto prevede, a partire dalla Data di Conclusione del Contratto, l'attribuzione di un Bonus d'Investimento pari allo 0,10% di ciascun premio versato. Il Bonus d'Investimento sarà ripartito secondo le percentuali d'investimento del Premio Unico, del Premio Unico Aggiuntivo o del Versamento Programmato tra i diversi OICR selezionati dall'Investitore Contraente. Si specifica che la Classe di Premi Potenziali B e C differiscono dalla Classe di Premi Potenziali A poiché non prevedono l'attribuzione del Bonus d'Investimento, determinano una differente applicazione delle Spese di Gestione del Contratto e della Commissione di Mantenimento e non prevedono l'applicazione delle Penalità di Riscatto. Si rimanda per i dettagli agli articoli 7.1, 11 e 12 delle Condizioni contrattuali. La finalità dell'OICR è quella di realizzare un incremento del capitale investito coerentemente con il profilo di rischio indicato e l'orizzonte temporale d'investimento consigliato.
STRUTTURA E RISCHI DELL'INVESTIMENTO FINANZIARIO	
TIPOLOGIA DI GESTIONE	**Tipologia di gestione:** a benchmark **Stile di gestione:** attivo **Benchmark di riferimento:** JP Morgan GBI-EM Global Div. Comp. In EUR **Obiettivo della gestione:** L'obiettivo dell'OICR è la crescita del reddito e del capitale prevalentemente attraverso l'investimento in un portafoglio diversificato di obbligazioni e altri titoli di credito legati al debito locale emergente.
ORIZZONTE TEMPORALE D'INVESTIMENTO CONSIGLIATO	20 anni Il dato sopra indicato si riferisce alla Classe di Premi Potenziali "A" e costituisce una stima prudenziale dell'orizzonte temporale d'investimento consigliato rispetto alla Classe di Premi Potenziali "B" e "C".
PROFILO DI RISCHIO	**Grado di rischio:** medio alto Il grado di rischio è calcolato secondo modelli quantitativi che forniscono una scala del livello di volatilità dei potenziali rendimenti della presente proposta d'investimento. Tale scala è descritta in termini qualitativi dai seguenti aggettivi: basso, medio-basso, medio, medio-alto, alto e molto-alto. **Scostamento dal benchmark:** contenuto Lo scostamento dal benchmark indica la differenza prevista tra i rendimenti dell'investimento rispetto a quelli del rispettivo indice di riferimento. Maggiore è lo scostamento, più ampia è la libertà di scelta del gestore nel selezionare attività finanziarie diverse da quelle che compongono il benchmark. Tale contributo in caso di stile di gestione attivo rispetto al benchmark è indicato in termini descrittivi secondo una classificazione crescente (contenuto, significativo, rilevante).
POLITICA DI INVESTIMENTO	**Categoria:** Obbligazionario Paesi Emergenti **Principali tipologie di strumenti finanziari e valuta di denominazione:** Il patrimonio

dell'OICR sarà investito per almeno i due terzi in un portafoglio diversificato di obbligazioni e altri titoli di credito legati al debito locale emergente. Potrà investire in warrant su valori mobiliari e su indici, oltre che in buoni di sottoscrizione, ovvero utilizzare operazioni valutarie con finalità diverse dalla copertura. L'OICR ha altresì la facoltà di investire un massimo del 25% del patrimonio netto, in prodotti strutturati quali, in particolare, Credit Linked Note e obbligazioni o altri valori mobiliari il cui rendimento sia collegato all'andamento di un indice, di valori mobiliari o di un paniere di valori mobiliari, ovvero di un organismo di investimento collettivo.
L'OICR può concludere Non Delivery Forward. Un Non Delivery Forward è un contratto finanziario bilaterale a termine su un tasso di cambio tra una valuta forte e una valuta emergente. Al termine non si effettua alcuna consegna della valuta emergente, ma un regolamento in cash nella valuta forte del risultato finanziario del contratto.
L'OICR potrà detenere una quota elevata di liquidità e strumenti del mercato monetario, regolarmente negoziati e con scadenza residua non superiore a 12 mesi. Inoltre, ove il gestore ritenga che sia nei migliori interessi degli azionisti, il Comparto potrà altresì detenere fino al 33% del patrimonio netto in liquidità e in strumenti del mercato monetario, regolarmente negoziati e con scadenza residua non superiore a 12 mesi.
Si sottolinea che l'OICR può concludere credit default swap fino al 100% del suo patrimonio netto.
Area geografica di riferimento: Paesi Emergenti. A titolo esemplificativo ma non esaustivo, tali Paesi comprendono: Messico, Hong Kong, Singapore, Turchia, Polonia, Repubblica Ceca, Ungheria, Israele, Sudafrica, Cile, Slovacchia, Brasile, Filippine, Argentina, Tailandia, Corea del Sud, Colombia, Taiwan, Indonesia, India, Cina, Romania, Ucraina, Malesia, Croazia, Russia.
Categorie Emittenti e/o Settori Industriali: Titoli governativi
Operazioni in Strumenti Finanziari Derivati: L'OICR potrà servirsi di tecniche e strumenti derivati nell'ambito di una gestione efficace ed entro i limiti previsti dalle restrizioni all'investimento. Gli strumenti finanziari derivati possono comprendere, in particolare, opzioni,contratti a termine su strumenti finanziari, opzioni sui contratti e contratti di cambiofuori borsa su ogni tipo di strumento finanziario, nonché Total Return Swap.
Il gestore ha una considerevole libertà di utilizzare la leva finanziaria e o strumenti finanziari derivati nella gestione dell'OICR. Pertanto l'Investitore Contraente deve valutare attentamente la natura della strategia d'investimento dell'OICR e comprenderne i rischi.
La politica d'investimento dell'OICR potrebbe prevedere l'investimento in attivi non consentiti dalla normativa italiana in materia di assicurazione sulla vita.

GARANZIE

La Società non offre alcuna garanzia di rendimento minimo dell'investimento finanziario. Pertanto, per l'effetto dei rischi finanziari dell'investimento, vi è la possibilità che l'Investitore-Contraente ottenga, al momento del rimborso, un ammontare inferiore all'investimento finanziario.

Si rinvia alla Sez. B.1), Parte I del Prospetto d'offerta per le informazioni di dettaglio sulla struttura e sui rischi dell'investimento finanziario.

COSTI

TABELLA DELL'INVESTIMENTO FINANZIARIO

La seguente tabella, in relazione alla Classe di Premi Potenziali A, illustra l'incidenza dei costi sull'investimento finanziario riferita sia al momento della sottoscrizione sia all'orizzonte temporale d'investimento consigliato. Con riferimento al momento della sottoscrizione, il premio versato al netto dei costi delle coperture assicurative dei rischi demografici e delle spese di emissione qualora previste dal contratto rappresenta il capitale nominale; quest'ultima grandezza al netto dei costi di caricamento e di altri costi iniziali, e tenendo conto del bonus corrisposto, rappresenta il capitale investito.

Classe di Premi Potenziali A

Premio Unico Iniziale € 15.000,00 (premio unico minimo iniziale)

		MOMENTO DELLA SOTTOSCRIZIONE	ORIZZONTE TEMPORALE DI INVESTIMENTO CONSIGLIATO (VALORI SU BASE ANNUA)
VOCI DI COSTO			
A	Costi di caricamento	0%	0%
B	Commissioni di gestione		1,88%*

C	Costi delle garanzie e/o immunizzazione	0%	0%
D	Altri costi contestuali al versamento	0%	0%
E	Altri costi successivi al versamento		1,50%
F	Bonus e premi	0,10%	0%
G	Costi coperture assicurative	0%	0,09%
H	Spese di emissione	0%	0%
COMPONENTI DELL'INVESTIMENTO FINANZIARIO			
I	Premio Versato	100%	
L=I – (G + H)	Capitale Nominale	100%	
M=L-(A+C+D-F)	Capitale Investito	100,10%	

*La commissione di gestione è pari alla somma delle Spese di Gestione del Contratto, ponderate sull'orizzonte temporale d'investimento consigliato e della Commissione di gestione massima applicata dalla società di gestione sull'OICR. Si precisa che tale costo è stato calcolato al lordo della percentuale di utilità retrocessa dalla società di gestione dell'OICR e restituita dalla Società all'Investitore contraente ai sensi dell'articolo 5.4 lettera b) delle Condizioni contrattuali.

Avvertenza: la tabella dell'investimento finanziario rappresenta un'esemplificazione realizzata con riferimento ai soli costi la cui applicazione non è subordinata ad alcuna condizione. Per un'illustrazione completa di tutti i costi applicati si rinvia alla Sez. C), Parte I del Prospetto d'offerta.

DESCRIZIONE DEI COSTI

1.Costi direttamente a carico dell'Investitore-Contraente

1.1 Spese di Gestione del Contratto

Anni trascorsi dalla data di efficacia di ciascun Premio	Spese di Gestione del Contratto (% annuale)
Primi 5 anni	1,50%
Dal 6° anno in poi	0,60%

1.2 Commissione di mantenimento

Commissione di mantenimento (% annuale)
1,50%

1.3 Costo delle coperture assicurative

Per i primi 5 anni dalla data di efficacia di ciascun Premio (% annuale)	Dal 6° anno in poi dalla data di efficacia di ciascun Premio (% annuale)
0,20%	0,05%

I costi cui ai precedenti punti 1.1, 1.2 e 1.3 sono dedotti tramite cancellazione di Quote e sono calcolati sul controvalore di ciascuna tranche di premio in occasione di ciascuna ricorrenza mensile

1.4 Penalità di Riscatto Totale: le Penalità di Riscatto Totale partono da 4,20% e decrescono mensilmente fino a 0% di una percentuale pari a 0,07% per cinque anni. Sono applicate al controvalore di ogni Tranche di Premio e determinate in base al tempo trascorso dalla Data di Efficacia di ciascun Premio, fino alla data della relativa Richiesta di Riscatto.

1.5 Penalità di Riscatto Parziale: la presente proposta di investimento prevede per il caso di

Riscatto Parziale le medesime penalità di riscatto previste per il Riscatto totale. E' trattenuto inoltre un **Costo amministrativo di Riscatto Parziale**: pari a Euro 20,00 per ciascuna operazione, mentre il primo Riscatto Parziale richiesto entro ciascuna ricorrenza annuale di Contratto dall'Investitore–Contraente è gratuito.

1.6 Costo Amministrativo di Switch: Euro 20,00 per ciascuna operazione effettuata. Entro ciascuna ricorrenza annuale i primi sei Switch richiesti dall'Investitore–Contraente sono gratuiti.

2. Oneri addebitati all'OICR

2.1 Commissione di gestione annua applicata dalla società di gestione dell'OICR – Sull'OICR grava una commissione di gestione definita in misura massima pari allo **1,05%** annuo.
Tale costo è da intendersi al lordo dell'eventuale percentuale di utilità retrocessa dalla società di gestione dell'OICR alla Società (vedi paragrafo 18.2 Parte I del presente Prospetto d'offerta) a sua volta restituita all'Investitore Contraente ai sensi dell'articolo 5.4 lettera b) delle Condizioni contrattuali.
2.2 Commissione di performance: non presente

Si rinvia alla Sez. C), Parte I del Prospetto d'offerta per le informazioni di dettaglio sui costi, sulle agevolazioni e sul regime fiscale.

DATI PERIODICI

RENDIMENTO STORICO

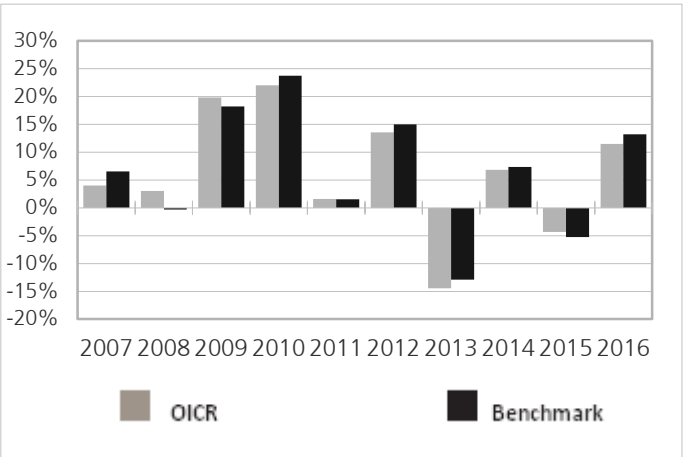

Il Rendimento dell'OICR non include i costi a carico dell'Investitore-Contraente
I Rendimenti passati non sono indicativi di quelli futuri.

TOTALE EXPENSE RATIO (TER)

Rapporto tra costi complessivi e patrimonio medio		
2014	**2015**	**2016**
0,99%	0,99%	0,97%

RETROCESSIONE AI DISTRIBUTORI

La quota parte del totale dei costi dell'investimento finanziario relativi alla presente proposta di'investimento che sarà retrocessa in media ai distributori in base a quanto stabilito dalle convenzioni di collocamento è pari al 50%.

Si rinvia alla Parte II del Prospetto d'offerta per le informazioni di dettaglio sui dati periodici.

INFORMAZIONI ULTERIORI

VALORIZZAZIONE DELL'INVESTIMENTO

Il Valore della Quota dell'OICR viene calcolato dalla società di gestione con cadenza giornaliera al netto di qualsiasi onere a carico dello stesso e viene pubblicato sul sito internet della Società all'indirizzo www.zurich-zla.it , sia giornalmente sul quotidiano "Milano Finanza".

Avvertenza: La Scheda Sintetica del Prospetto d'offerta deve essere consegnata all'Investitore-Contraente, unitamente alle Condizioni di contratto, prima della sottoscrizione.

Data di deposito in Consob della parte "Informazioni Specifiche": 31/03/2017

Data di validità della parte "Informazioni Specifiche": 01/04/2017

Pictet Emerging Local Currency Debt è offerto dal 07/10/2011

DICHIARAZIONE DI RESPONSABILITA'

L'Impresa di assicurazione Zurich Life Assurance plc si assume la responsabilità della veridicità e della completezza delle informazioni contenute nella presente Scheda Sintetica, nonché della loro coerenza e comprensibilità.

Il Rappresentante legale
Stefano Racco

SCHEDA SINTETICA INFORMAZIONI SPECIFICHE La parte "Informazioni Specifiche", da consegnare obbligatoriamente all'Investitore-Contraente prima della sottoscrizione, è volta ad illustrare le principali caratteristiche dell'OICR.	
INFORMAZIONI GENERALI SULL'INVESTIMENTO FINANZIARIO	
NOME	**Denominazione della proposta di investimento finanziario:** Pimco Divers Inc Inst **Denominazione dell'OICR:** "Pimco GIS Diversified Income Inst Hdg Acc EUR" comparto di "Pimco Funds Global Investors Series plc"- SICAV a segregazione dei sottocomparti costituita a responsabilità limitata ai sensi della normativa irlandese, armonizzata ai sensi della direttiva 2009/65/CE. **Domicilio:** Irlanda
GESTORE	PIMCO Global Advisors (Ireland) Limited **Soggetto cui è stata delegata la gestione:** non presente
ALTRE INFORMAZIONI	**Codice della proposta di investimento finanziario** **IDB ZEMA** **Codice ISIN** IE00B1JC0H05 **Valuta di denominazione** EURO **Data inizio operatività dell'OICR** 14/02/2007 **Politica di distribuzione dei Proventi:** accumulazione dei proventi. La presente proposta di investimento prevede il versamento di un Premio Unico Iniziale di importo pari a 15.000 euro e si riferisce alla Classe di Premi Potenziali A e pertanto prevede, a partire dalla Data di Conclusione del Contratto, l'attribuzione di un Bonus d'Investimento pari allo 0,10% di ciascun premio versato. Il Bonus d'Investimento sarà ripartito secondo le percentuali d'investimento del Premio Unico, del Premio Unico Aggiuntivo o del Versamento Programmato tra i diversi OICR selezionati dall'Investitore Contraente. Si specifica che la Classe di Premi Potenziali B e C differiscono dalla Classe di Premi Potenziali A poiché non prevedono l'attribuzione del Bonus d'Investimento, determinano una differente applicazione delle Spese di Gestione del Contratto e della Commissione di Mantenimento e non prevedono l'applicazione delle Penalità di Riscatto. Si rimanda per i dettagli agli articoli 7.1, 11 e 12 delle Condizioni contrattuali. La finalità dell'OICR è quella di realizzare un incremento del capitale investito coerentemente con il profilo di rischio indicato e l'orizzonte temporale d'investimento consigliato.
STRUTTURA E RISCHI DELL'INVESTIMENTO FINANZIARIO	
TIPOLOGIA DI GESTIONE	**Tipologia di gestione:** a benchmark **Stile di gestione:** attivo **Benchmark di riferimento:** 33,3% Barclays Capital Global Aggregate Credit Component EUR Hedged 33,3% BofA Merrill Lynch Global High Yield, BB-B Rated Constrained EUR Hedged 33,3% JPMorgan EMBI Global EUR Hedged **Obiettivo della gestione:** L'obiettivo dell'OICR consiste nel massimizzare il rendimento totale compatibilmente con la salvaguardia del capitale e una gestione prudente dell'investimento.
ORIZZONTE TEMPORALE D'INVESTIMENTO CONSIGLIATO	20 anni Il dato sopra indicato si riferisce alla Classe di Premi Potenziali "A" e costituisce una stima prudenziale dell'orizzonte temporale d'investimento consigliato rispetto alla Classe di Premi Potenziali "B" e "C".
PROFILO DI RISCHIO	**Grado di rischio:** medio Il grado di rischio è calcolato secondo modelli quantitativi che forniscono una scala del livello di volatilità dei potenziali rendimenti della presente proposta d'investimento. Tale scala è descritta in termini qualitativi dai seguenti aggettivi: basso, medio-basso, medio, medio-alto, alto e molto-alto. **Scostamento dal benchmark:** contenuto Lo scostamento dal benchmark indica la differenza prevista tra i rendimenti dell'investimento rispetto a quelli del rispettivo indice di riferimento. Maggiore è lo scostamento, più ampia è la libertà di scelta del gestore nel selezionare attività finanziarie diverse da quelle che compongono il benchmark. Tale contributo in caso di stile di gestione attivo rispetto al benchmark è indicato in termini descrittivi secondo una classificazione crescente (contenuto, significativo, rilevante).

POLITICA DI INVESTIMENTO	**Categoria:** Obbligazionario Stati Uniti **Principali tipologie di strumenti finanziari e valuta di denominazione:** L'OICR investe almeno i due terzi delle proprie attività in un portafoglio diversificato di Strumenti a rendimento fisso con diverse scadenze. La durata media del portafoglio di questo OICR varia generalmente in misura pari a due anni (in più o in meno) rispetto alla durata dei tre seguenti indici: Barclays Capital Global Aggregate Credit Component EUR Hedged; BofA Merrill Lynch Global High Yield, BB-B Rated Constrained EUR Hedged e JPMorgan EMBI Global EUR Hedged. L'OICR può investire in un pool diversificato di Strumenti a reddito fisso aventi diverse scadenze. L'OICR può investire tutto il suo patrimonio in strumenti ad alto rendimento che sono in ritardo in con i pagamenti degli interessi, oppure che presentano un imminente rischio di default in rispetto di tali pagamenti con il vincolo di avere un massimo del 10% del loro patrimonio investito in strumenti con rating inferiore a B (Moody's o S&P). Almeno il 90% delle attività sarà investito in titoli che sono quotati, contrattati o negoziati in un Mercato regolamentato dell'OCSE. L'OICR non può investire oltre il 25% del proprio patrimonio in valori mobiliari convertibili in titoli azionari. L'OICR non può investire oltre il 10% del proprio patrimonio totale in titoli azionari. **Area geografica di riferimento:** Nord America **Categorie Emittenti e/o Settori Industriali:** Titoli governativi e societari **Operazioni in Strumenti Finanziari Derivati**: L'OICR può utilizzare strumenti derivati come gli accordi a termine, a premio e swap, quotati o meno, e può, inoltre, stipulare contratti forward in valuta estera a termine Tali strumenti derivati possono essere utilizzati per scopi di copertura e/o per scopi di investimento. Per esempio, l'OICR può utilizzare strumenti derivati (garantiti solo da attività o settori sottostanti consentiti nell'ambito della politica di investimento dell'OICR) (i) per coprire un'esposizione valutaria, (ii) come sostituto di posizione tra le attività sottostanti nel caso in cui il gestore ritenga che un'esposizione derivata alle attività sottostanti rappresenti un vantaggio rispetto all'esposizione diretta, (iii) per adattare l'esposizione al tasso di interesse dell'OICR all'ottica del tasso di interesse gestore, e/o (iv) per guadagnare un'esposizione alla composizione e performance di un indice particolare (a condizione che l'OICR non abbia un'esposizione indiretta tramite un indice verso uno strumento, emittente o valuta nei cui confronti non può avere un'esposizione diretta). Il gestore ha una considerevole libertà di utilizzare la leva finanziaria e o strumenti finanziari derivati nella gestione dell'OICR. Pertanto l'Investitore Contraente deve valutare attentamente la natura della strategia d'investimento dell'OICR e comprenderne i rischi. La politica d'investimento dell'OICR potrebbe prevedere l'investimento in attivi non consentiti dalla normativa italiana in materia di assicurazione sulla vita.
GARANZIE	**La Società non offre alcuna garanzia di rendimento minimo dell'investimento finanziario. Pertanto, per l'effetto dei rischi finanziari dell'investimento, vi è la possibilità che l'Investitore-Contraente ottenga, al momento del rimborso, un ammontare inferiore all'investimento finanziario.**

Si rinvia alla Sez. B.1), Parte I del Prospetto d'offerta per le informazioni di dettaglio sulla struttura e sui rischi dell'investimento finanziario.

COSTI

TABELLA DELL'INVESTIMENTO FINANZIARIO

La seguente tabella, in relazione alla Classe di Premi Potenziali A, illustra l'incidenza dei costi sull'investimento finanziario riferita sia al momento della sottoscrizione sia all'orizzonte temporale d'investimento consigliato. Con riferimento al momento della sottoscrizione, il premio versato al netto dei costi delle coperture assicurative dei rischi demografici e delle spese di emissione qualora previste dal contratto rappresenta il capitale nominale; quest'ultima grandezza al netto dei costi di caricamento e di altri costi iniziali, e tenendo conto del bonus corrisposto, rappresenta il capitale investito.

Classe di Premi Potenziali A

Premio Unico Iniziale € 15.000,00 (premio unico minimo iniziale)

		MOMENTO DELLA SOTTOSCRIZIONE	ORIZZONTE TEMPORALE DI INVESTIMENTO CONSIGLIATO (VALORI SU BASE ANNUA)
VOCI DI COSTO			
A	Costi di caricamento	0%	0%

B	Commissioni di gestione		1,52%*
C	Costi delle garanzie e/o immunizzazione	0%	0%
D	Altri costi contestuali al versamento	0%	0%
E	Altri costi successivi al versamento		1,50%
F	Bonus e premi	0,10%	0%
G	Costi coperture assicurative	0%	0,09%
H	Spese di emissione	0%	0%
COMPONENTI DELL'INVESTIMENTO FINANZIARIO			
I	Premio Versato	100%	
L=I – (G + H)	Capitale Nominale	100%	
M=L-(A+C+D-F)	Capitale Investito	100,10%	

*La commissione di gestione è pari alla somma delle Spese di Gestione del Contratto, ponderate sull'orizzonte temporale d'investimento consigliato e della Commissione di gestione massima applicata dalla società di gestione sull'OICR. Si precisa che tale costo è stato calcolato al lordo della percentuale di utilità retrocessa dalla società di gestione dell'OICR e restituita dalla Società all'Investitore contraente ai sensi dell'articolo 5.4 lettera b) delle Condizioni contrattuali.

Avvertenza: la tabella dell'investimento finanziario rappresenta un'esemplificazione realizzata con riferimento ai soli costi la cui applicazione non è subordinata ad alcuna condizione. Per un'illustrazione completa di tutti i costi applicati si rinvia alla Sez. C), Parte I del Prospetto d'offerta.

DESCRIZIONE DEI COSTI

1.Costi direttamente a carico dell'Investitore-Contraente

1.1 Spese di Gestione del Contratto

Anni trascorsi dalla data di efficacia di ciascun Premio	Spese di Gestione del Contratto (% annuale)
Primi 5 anni	1,50%
Dal 6° anno in poi	0,60%

1.2 Commissione di mantenimento

Commissione di mantenimento (% annuale)
1,50%

1.3 Costo delle coperture assicurative

Per i primi 5 anni dalla data di efficacia di ciascun Premio (% annuale)	Dal 6° anno in poi dalla data di efficacia di ciascun Premio (% annuale)
0,20%	0,05%

I costi cui ai precedenti punti 1.1, 1.2 e 1.3 sono dedotti tramite cancellazione di Quote e sono calcolati sul controvalore di ciascuna tranche di premio in occasione di ciascuna ricorrenza mensile

1.4 Penalità di Riscatto Totale: le Penalità di Riscatto Totale partono da 4,20% e decrescono mensilmente fino a 0% di una percentuale pari a 0,07% per cinque anni. Sono applicate al controvalore di ogni Tranche di Premio e determinate in base al tempo trascorso dalla Data di Efficacia di ciascun Premio, fino alla data della relativa Richiesta di Riscatto.

1.5 Penalità di Riscatto Parziale: la presente proposta di investimento prevede per il caso di Riscatto Parziale le medesime penalità di riscatto previste per il Riscatto totale. E' trattenuto inoltre un **Costo amministrativo di Riscatto Parziale**: pari a Euro 20,00 per ciascuna operazione, mentre il primo Riscatto Parziale richiesto entro ciascuna ricorrenza annuale di Contratto dall'Investitore–Contraente è gratuito.

1.6 Costo Amministrativo di Switch: Euro 20,00 per ciascuna operazione effettuata. Entro ciascuna ricorrenza annuale i primi sei Switch richiesti dall'Investitore–Contraente sono gratuiti.

2. Oneri addebitati all'OICR

2.1 Commissione di gestione annua applicata dalla società di gestione dell'OICR – Sull'OICR grava una commissione di gestione definita in misura massima pari allo **0,69%** annuo.
Tale costo è da intendersi al lordo dell'eventuale percentuale di utilità retrocessa dalla società di gestione dell'OICR alla Società (vedi paragrafo 18.2 Parte I del presente Prospetto d'offerta) a sua volta restituita all'Investitore Contraente ai sensi dell'articolo 5.4 lettera b) delle Condizioni contrattuali.
2.2 Commissione di performance: non presente

Si rinvia alla Sez. C), Parte I del Prospetto d'offerta per le informazioni di dettaglio sui costi, sulle agevolazioni e sul regime fiscale.

DATI PERIODICI

RENDIMENTO STORICO

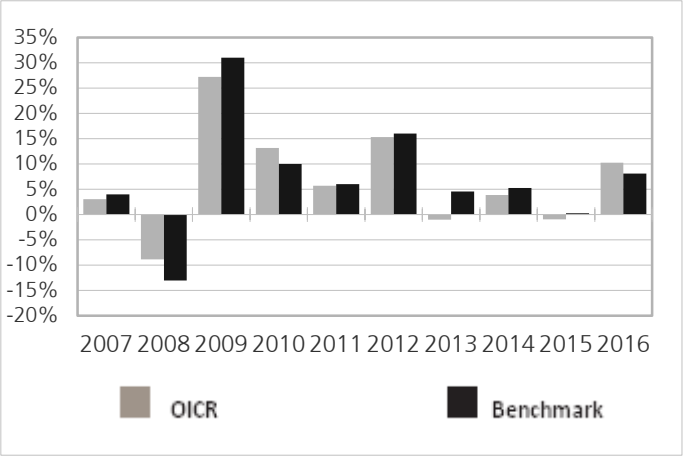

Il Rendimento dell'OICR non include i costi a carico dell'Investitore-Contraente
I Rendimenti passati non sono indicativi di quelli futuri.

TOTALE EXPENSE RATIO (TER)

Rapporto tra costi complessivi e patrimonio medio		
2014	**2015**	**2016**
0,69%	0,69%	0,69%

RETROCESSIONE AI DISTRIBUTORI

La quota parte del totale dei costi dell'investimento finanziario relativi alla presente proposta di'investimento che sarà retrocessa in media ai distributori in base a quanto stabilito dalle convenzioni di collocamento è pari al 56%.

Si rinvia alla Parte II del Prospetto d'offerta per le informazioni di dettaglio sui dati periodici.

INFORMAZIONI ULTERIORI

VALORIZZAZIONE DELL'INVESTIMENTO

Il Valore della Quota dell'OICR viene calcolato dalla società di gestione con cadenza giornaliera al netto di qualsiasi onere a carico dello stesso e viene pubblicato sul sito internet della Società all'indirizzo www.zurich-zla.it ..

Avvertenza: La Scheda Sintetica del Prospetto d'offerta deve essere consegnata all'Investitore-Contraente, unitamente alle Condizioni di contratto, prima della sottoscrizione.

Data di deposito in Consob della parte "Informazioni Specifiche": 31/03/2017

Data di validità della parte "Informazioni Specifiche": 01/04/2017

Pimco Divers Inc Inst è offerto dal 01/04/2014

DICHIARAZIONE DI RESPONSABILITA'

L'Impresa di assicurazione Zurich Life Assurance plc si assume la responsabilità della veridicità e della completezza delle informazioni contenute nella presente Scheda Sintetica, nonché della loro coerenza e comprensibilità.

Il Rappresentante legale
Stefano Racco

SCHEDA SINTETICA INFORMAZIONI SPECIFICHE La parte "Informazioni Specifiche", da consegnare obbligatoriamente all'Investitore-Contraente prima della sottoscrizione, è volta ad illustrare le principali caratteristiche dell'OICR.	
INFORMAZIONI GENERALI SULL'INVESTIMENTO FINANZIARIO	
NOME	**Denominazione della proposta di investimento finanziario:** Pimco GIS Glbl Real Ret Ins **Denominazione dell'OICR:** "Global Real Return Fund - Classe Institutional EUR (Hedged) Income Acc" comparto di "PIMCO Funds: Global Investors Series plc" - Sicav multicomparto di diritto irlandese, armonizzata ai sensi della direttiva 2009/65/CE. **Domicilio:** Irlanda
GESTORE	PIMCO Global Advisors (Ireland) Limited **Soggetto cui è stata delegata la gestione:** non presente
ALTRE INFORMAZIONI	**Codice della proposta di investimento finanziario** **IDB ZDGA** **Codice ISIN** IE0033666466 **Valuta di denominazione** EURO **Data inizio operatività dell'OICR** 30/09/2003 **Politica di distribuzione dei Proventi:** accumulazione dei proventi. La presente proposta di investimento prevede il versamento di un Premio Unico Iniziale di importo pari a 15.000 euro e si riferisce alla Classe di Premi Potenziali A e pertanto prevede, a partire dalla Data di Conclusione del Contratto, l'attribuzione di un Bonus d'Investimento pari allo 0,10% di ciascun premio versato. Il Bonus d'Investimento sarà ripartito secondo le percentuali d'investimento del Premio Unico, del Premio Unico Aggiuntivo o del Versamento Programmato tra i diversi OICR selezionati dall'Investitore Contraente. Si specifica che la Classe di Premi Potenziali B e C differiscono dalla Classe di Premi Potenziali A poiché non prevedono l'attribuzione del Bonus d'Investimento, determinano una differente applicazione delle Spese di Gestione del Contratto e della Commissione di Mantenimento e non prevedono l'applicazione delle Penalità di Riscatto. Si rimanda per i dettagli agli articoli 7.1, 11 e 12 delle Condizioni contrattuali. La finalità dell'OICR è quella di realizzare un incremento del capitale investito coerentemente con il profilo di rischio indicato e l'orizzonte temporale d'investimento consigliato.
STRUTTURA E RISCHI DELL'INVESTIMENTO FINANZIARIO	
TIPOLOGIA DI GESTIONE	**Tipologia di gestione:** a benchmark **Stile di gestione:** attivo **Benchmark di riferimento:** Barclays Capital World Government Inflation-Linked Bond Euro Hedged Index **Obiettivo della gestione:** L'OICR mira a massimizzare il rendimento reale compatibilmente con la salvaguardia del capitale e la prudente gestione degli investimenti
ORIZZONTE TEMPORALE D'INVESTIMENTO CONSIGLIATO	20 anni Il dato sopra indicato si riferisce alla Classe di Premi Potenziali "A" e costituisce una stima prudenziale dell'orizzonte temporale d'investimento consigliato rispetto alla Classe di Premi Potenziali "B" e "C".
PROFILO DI RISCHIO	**Grado di rischio:** medio alto Il grado di rischio è calcolato secondo modelli quantitativi che forniscono una scala del livello di volatilità dei potenziali rendimenti della presente proposta d'investimento. Tale scala è descritta in termini qualitativi dai seguenti aggettivi: basso, medio-basso, medio, medio-alto, alto e molto-alto. **Scostamento dal benchmark:** rilevante Lo scostamento dal benchmark indica la differenza prevista tra i rendimenti dell'investimento rispetto a quelli del rispettivo indice di riferimento. Maggiore è lo scostamento, più ampia è la libertà di scelta del gestore nel selezionare attività finanziarie diverse da quelle che compongono il benchmark. Tale contributo in caso di stile di gestione attivo rispetto al benchmark è indicato in termini descrittivi secondo una classificazione crescente (contenuto, significativo, rilevante).
POLITICA DI INVESTIMENTO	**Categoria:** Obbligazionario Indicizzato all'inflazione **Principali tipologie di strumenti finanziari e valuta di denominazione:** L'OICR è un portafoglio a gestione attiva di obbligazioni indicizzate all'inflazione e di duration intermedia,

	emessi principalmente da governi di paesi sviluppati, quali Australia, Canada, Francia, Svezia, Regno Unito e Stati Uniti. In particolare, l'OICR investe almeno due terzi delle proprie attività in un portafoglio diversificato di obbligazioni a tasso fisso indicizzate all'inflazione. L'OICR può altresì detenere partecipazioni tattiche in misura limitata, inclusi titoli di stato nominali, mutui, obbligazioni societarie e strumenti del mercato monetario. Le obbligazioni indicizzate all'inflazione sono strumenti finanziari a rendimento fisso strutturati in modo da proteggere contro l'inflazione. Il valore del capitale obbligazionario o del reddito da interessi versato sull'obbligazione viene corretto in base alle variazioni di una misurazione ufficiale dell'inflazione. Il Tesoro statunitense utilizza il Consumer Price Index for Urban Consumers come misurazione dell'inflazione. Le obbligazioni indicizzate all'inflazione emesse dai governi non statunitensi vengono solitamente corrette in modo da rispecchiare un indice di inflazione calcolato dal governo in questione. Il "rendimento reale" corrisponde al rendimento totale meno il costo dell'inflazione, solitamente misurato attraverso la variazione di una misurazione dell'inflazione ufficiale. La durata media del portafoglio di tale OICR varierà solitamente in misura pari a due anni (in più o in meno) rispetto alla durata del Barclays World Government Inflation-Linked Bond Index. L'OICR può possedere sia strumenti finanziari a rendimento fisso non denominati in dollaro statunitense, sia posizioni valutarie non denominate in dollaro statunitense. L'esposizione valutaria non denominata in dollaro statunitense è limitata al 20% delle attività totali. Di conseguenza, i movimenti sia di strumenti finanziari a rendimento fisso non denominati in dollaro statunitense, sia di valute non denominate in dollaro statunitense possono influire sul rendimento dell'OICR. Le attività di copertura valutaria e le posizioni valutarie saranno implementate utilizzando contratti in valuta estera a pronti e per consegna differita, nonché contratti di cambio a termine, contratti a premio e swap. L'OICR non può investire oltre il 25% del proprio patrimonio in valori mobiliari convertibili in titoli azionari e non può investire oltre il 10% del proprio patrimonio totale in titoli azionari. L'OICR è soggetto a un limite complessivo, pari a un terzo del suo patrimonio totale, agli investimenti combinati in (i) valori mobiliari convertibili in titoli azionari, (ii) titoli azionari (inclusi warrant), (iii) certificati di deposito e (iv) accettazioni bancarie. L'OICR, inoltre, può investire sino al 10% del proprio patrimonio netto in quote o azioni di altri organismi di investimento collettivo. L'OICR può, inoltre, investire sino al 10% del proprio patrimonio netto in titoli illiquidi nonché prestiti partecipativi e cessioni di crediti che costituiscano strumenti del mercato monetario. E' previsto, altresì, che l'OICR possa investire sino al 15% del proprio patrimonio in titoli dei mercati emergenti. **Area geografica di riferimento:** Australia, Canada, Francia, Svezia, Regno Unito e Stati Uniti. **Categorie Emittenti e/o Settori Industriali:** emittenti governativi e sopranazionali. **Operazioni in Strumenti Finanziari Derivati**: L'OICR può utilizzare strumenti finanziari derivati per finalità legate alla copertura dei rischi di portafoglio o come parte della strategia d'investimento. Il gestore ha una considerevole libertà di utilizzare la leva finanziaria e o strumenti finanziari derivati nella gestione dell'OICR. Pertanto l'Investitore Contraente deve valutare attentamente la natura della strategia d'investimento dell'OICR e comprenderne i rischi. La politica d'investimento dell'OICR potrebbe prevedere l'investimento in attivi non consentiti dalla normativa italiana in materia di assicurazione sulla vita.
GARANZIE	**La Società non offre alcuna garanzia di rendimento minimo dell'investimento finanziario. Pertanto, per l'effetto dei rischi finanziari dell'investimento, vi è la possibilità che l'Investitore-Contraente ottenga, al momento del rimborso, un ammontare inferiore all'investimento finanziario.**
Si rinvia alla Sez. B.1), Parte I del Prospetto d'offerta per le informazioni di dettaglio sulla struttura e sui rischi dell'investimento finanziario.	
COSTI	
TABELLA DELL'INVESTIMENTO FINANZIARIO	La seguente tabella, in relazione alla Classe di Premi Potenziali A, illustra l'incidenza dei costi sull'investimento finanziario riferita sia al momento della sottoscrizione sia all'orizzonte temporale d'investimento consigliato. Con riferimento al momento della sottoscrizione, il premio versato al netto dei costi delle coperture assicurative dei rischi demografici e delle spese di emissione qualora previste dal contratto rappresenta il capitale nominale; quest'ultima grandezza al netto dei costi di caricamento e di altri costi iniziali, e tenendo conto del bonus corrisposto, rappresenta il capitale investito.

Classe di Premi Potenziali A
Premio Unico Iniziale € 15.000,00 (premio unico minimo iniziale)

		MOMENTO DELLA SOTTOSCRIZIONE	ORIZZONTE TEMPORALE DI INVESTIMENTO CONSIGLIATO (VALORI SU BASE ANNUA)
VOCI DI COSTO			
A	Costi di caricamento	0%	0%
B	Commissioni di gestione		1,32%*
C	Costi delle garanzie e/o immunizzazione	0%	0%
D	Altri costi contestuali al versamento	0%	0%
E	Altri costi successivi al versamento		1,50%
F	Bonus e premi	0,10%	0%
G	Costi coperture assicurative	0%	0,09%
H	Spese di emissione	0%	0%
COMPONENTI DELL'INVESTIMENTO FINANZIARIO			
I	Premio Versato	100%	
L=I – (G + H)	Capitale Nominale	100%	
M=L-(A+C+D-F)	Capitale Investito	100,10%	

*La commissione di gestione è pari alla somma delle Spese di Gestione del Contratto, ponderate sull'orizzonte temporale d'investimento consigliato e della Commissione di gestione massima applicata dalla società di gestione sull'OICR. Si precisa che tale costo è stato calcolato al lordo della percentuale di utilità retrocessa dalla società di gestione dell'OICR e restituita dalla Società all'Investitore contraente ai sensi dell'articolo 5.4 lettera b) delle Condizioni contrattuali.

Avvertenza: la tabella dell'investimento finanziario rappresenta un'esemplificazione realizzata con riferimento ai soli costi la cui applicazione non è subordinata ad alcuna condizione. Per un'illustrazione completa di tutti i costi applicati si rinvia alla Sez. C), Parte I del Prospetto d'offerta.

DESCRIZIONE DEI COSTI

1.Costi direttamente a carico dell'Investitore-Contraente

1.1 Spese di Gestione del Contratto

Anni trascorsi dalla data di efficacia di ciascun Premio	Spese di Gestione del Contratto (% annuale)
Primi 5 anni	1,50%
Dal 6° anno in poi	0,60%

1.2 Commissione di mantenimento

Commissione di mantenimento (% annuale)
1,50%

1.3 Costo delle coperture assicurative

Per i primi 5 anni dalla data di efficacia di ciascun Premio (% annuale)	Dal 6° anno in poi dalla data di efficacia di ciascun Premio (% annuale)
0,20%	0,05%

I costi cui ai precedenti punti 1.1, 1.2 e 1.3 sono dedotti tramite cancellazione di Quote e sono

calcolati sul controvalore di ciascuna tranche di premio in occasione di ciascuna ricorrenza mensile

1.4 Penalità di Riscatto Totale: le Penalità di Riscatto Totale partono da 4,20% e decrescono mensilmente fino a 0% di una percentuale pari a 0,07% per cinque anni. Sono applicate al controvalore di ogni Tranche di Premio e determinate in base al tempo trascorso dalla Data di Efficacia di ciascun Premio, fino alla data della relativa Richiesta di Riscatto.

1.5 Penalità di Riscatto Parziale: la presente proposta di investimento prevede per il caso di Riscatto Parziale le medesime penalità di riscatto previste per il Riscatto totale. E' trattenuto inoltre un **Costo amministrativo di Riscatto Parziale**: pari a Euro 20,00 per ciascuna operazione, mentre il primo Riscatto Parziale richiesto entro ciascuna ricorrenza annuale di Contratto dall'Investitore–Contraente è gratuito.

1.6 Costo Amministrativo di Switch: Euro 20,00 per ciascuna operazione effettuata. Entro ciascuna ricorrenza annuale i primi sei Switch richiesti dall'Investitore–Contraente sono gratuiti.

2. Oneri addebitati all'OICR

2.1 Commissione di gestione annua applicata dalla società di gestione dell'OICR – Sull'OICR grava una commissione di gestione definita in misura massima pari allo **0,49%** annuo.
Tale costo è da intendersi al lordo dell'eventuale percentuale di utilità retrocessa dalla società di gestione dell'OICR alla Società (vedi paragrafo 18.2 Parte I del presente Prospetto d'offerta) a sua volta restituita all'Investitore Contraente ai sensi dell'articolo 5.4 lettera b) delle Condizioni contrattuali.
2.2 Commissione di performance: non presente

Si rinvia alla Sez. C), Parte I del Prospetto d'offerta per le informazioni di dettaglio sui costi, sulle agevolazioni e sul regime fiscale.

DATI PERIODICI

RENDIMENTO STORICO

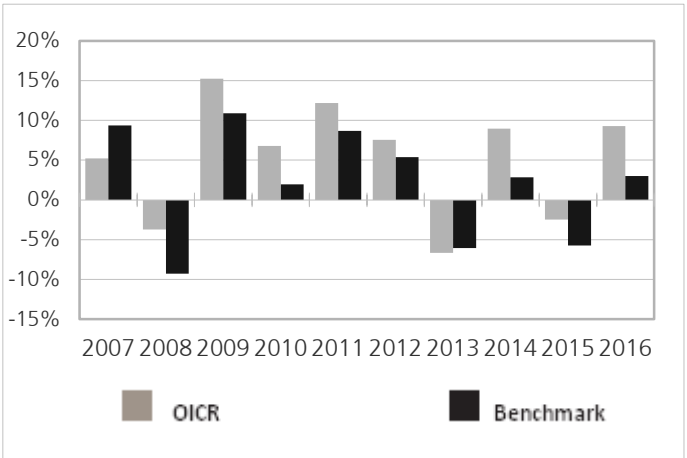

Il Rendimento dell'OICR non include i costi a carico dell'Investitore-Contraente
I Rendimenti passati non sono indicativi di quelli futuri.

TOTALE EXPENSE RATIO (TER)

Rapporto tra costi complessivi e patrimonio medio		
2014	**2015**	**2016**
0,49%	0,49%	0,49%

RETROCESSIONE AI DISTRIBUTORI	La quota parte del totale dei costi dell'investimento finanziario relativi alla presente proposta di'investimento che sarà retrocessa in media ai distributori in base a quanto stabilito dalle convenzioni di collocamento è pari al 60%.
Si rinvia alla Parte II del Prospetto d'offerta per le informazioni di dettaglio sui dati periodici.	
INFORMAZIONI ULTERIORI	
VALORIZZAZIONE DELL'INVESTIMENTO	Il Valore della Quota dell'OICR viene calcolato dalla società di gestione con cadenza giornaliera al netto di qualsiasi onere a carico dello stesso e viene pubblicato sul sito internet della Società all'indirizzo www.zurich-zla.it ..

Avvertenza: La Scheda Sintetica del Prospetto d'offerta deve essere consegnata all'Investitore-Contraente, unitamente alle Condizioni di contratto, prima della sottoscrizione.
Data di deposito in Consob della parte "Informazioni Specifiche": 31/03/2017
Data di validità della parte "Informazioni Specifiche": 01/04/2017
Pimco GIS Glbl Real Ret Ins è offerto dal 07/10/2011

DICHIARAZIONE DI RESPONSABILITA'
L'Impresa di assicurazione Zurich Life Assurance plc si assume la responsabilità della veridicità e della completezza delle informazioni contenute nella presente Scheda Sintetica, nonché della loro coerenza e comprensibilità.

Il Rappresentante legale
Stefano Racco

SCHEDA SINTETICA INFORMAZIONI SPECIFICHE La parte "Informazioni Specifiche", da consegnare obbligatoriamente all'Investitore-Contraente prima della sottoscrizione, è volta ad illustrare le principali caratteristiche dell'OICR.	
INFORMAZIONI GENERALI SULL'INVESTIMENTO FINANZIARIO	
NOME	**Denominazione della proposta di investimento finanziario:** Pimco GIS Income **Denominazione dell'OICR:** "Pimco GIS Income Hdg I Acc EUR" comparto di "PIMCO Funds" SICAV di diritto irlandese armonizzata ai sensi della direttiva 2009/65/CE **Domicilio:** Irlanda
GESTORE	PIMCO Global Advisors (Ireland) Limited **Soggetto cui è stata delegata la gestione:** non presente
ALTRE INFORMAZIONI	**Codice della proposta di investimento finanziario** **IDB ZLPA** **Codice ISIN** IE00B80G9288 **Valuta di denominazione** EURO **Data inizio operatività** 30/11/2012 **Politica di distribuzione dei Proventi:** accumulazione dei proventi. La presente proposta di investimento prevede il versamento di un Premio Unico Iniziale di importo pari a 15.000 euro e si riferisce alla Classe di Premi Potenziali A e pertanto prevede, a partire dalla Data di Conclusione del Contratto, l'attribuzione di un Bonus d'Investimento pari allo 0,10% di ciascun premio versato. Il Bonus d'Investimento sarà ripartito secondo le percentuali d'investimento del Premio Unico, del Premio Unico Aggiuntivo o del Versamento Programmato tra i diversi OICR selezionati dall'Investitore Contraente. Si specifica che la Classe di Premi Potenziali B e C differiscono dalla Classe di Premi Potenziali A poiché non prevedono l'attribuzione del Bonus d'Investimento, determinano una differente applicazione delle Spese di Gestione del Contratto e della Commissione di Mantenimento e non prevedono l'applicazione delle Penalità di Riscatto. Si rimanda per i dettagli agli articoli 7.1, 11 e 12 delle Condizioni contrattuali. La finalità dell'OICR è quella di realizzare un incremento del capitale investito coerentemente con il profilo di rischio indicato e l'orizzonte temporale d'investimento consigliato.
STRUTTURA E RISCHI DELL'INVESTIMENTO FINANZIARIO	
TIPOLOGIA DI GESTIONE	**Tipologia di gestione:** flessibile **Obiettivo della gestione:** L'OICR ha come obiettivo quello di generare reddito conservando e al contempo, come obiettivo secondario, accrescendo l'importo originariamente investito, compatibilmente con una gestione prudente degli investimenti. **La volatilità annua sottesa al grado di rischio dell'OICR tende ad assumere valori nell'intorno del 1,98%.**
ORIZZONTE TEMPORALE D'INVESTIMENTO CONSIGLIATO	20 anni Il dato sopra indicato si riferisce alla Classe di Premi Potenziali "A" e costituisce una stima prudenziale dell'orizzonte temporale d'investimento consigliato rispetto alla Classe di Premi Potenziali "B" e "C".
PROFILO DI RISCHIO	**Grado di rischio:** medio Il grado di rischio è calcolato secondo modelli quantitativi che forniscono una scala del livello di volatilità dei potenziali rendimenti della presente proposta d'investimento. Tale scala è descritta in termini qualitativi dai seguenti aggettivi: basso, medio-basso, medio, medio-alto, alto e molto-alto .
POLITICA DI INVESTIMENTO	**Categoria:** Obbligazionario Flessibile Globale - EUR Hedged **Principali tipologie di strumenti finanziari e valuta di denominazione:** L'OICR investe principalmente in una gamma di titoli a reddito fisso (cioè prestiti che pagano un tasso d'interesse fisso o variabile), emessi da società o governi di tutto il mondo, che generano un livello di reddito costante e crescente. I titoli saranno di "categoria d'investimento" e di "categoria speculativa", in base alla classificazione delle agenzie di rating internazionali. I titoli di categoria d'investimento, pur generando un livello di reddito potenzialmente inferiore a quelli di categoria speculativa, sono considerati meno rischiosi. L'OICR può investire sino al 50% in titoli di categoria d'investimento (fermo restando che questa limitazione non si applicherà a investimenti in titoli legati a ipoteche e garantiti da attività per i quali non esiste alcun rating minimo). I titoli di categoria speculativa sono generalmente considerati investimenti più rischiosi, ma possono distribuire un reddito

	superiore. L'OICR può investire sia in titoli convertibili in azioni che in azioni. L'OICR può investire nei mercati emergenti, cioè quelle economie che - in termini di investimento - sono ancora in via di sviluppo. **Area geografica di riferimento:** Globale **Categorie Emittenti e/o Settori Industriali:** non vi sono limitazioni in merito alle categorie di emittenti e/o ai settori industriali. **Operazioni in Strumenti Finanziari Derivati**: L'OICR può investire in strumenti derivati (come per esempio futures, opzioni e swap) anziché direttamente nei titoli sottostanti. Il rendimento dei derivati è legato all'andamento dell'attività sottostante. Il gestore ha una considerevole libertà di utilizzare la leva finanziaria e o strumenti finanziari derivati nella gestione dell'OICR. Pertanto l'Investitore Contraente deve valutare attentamente la natura della strategia d'investimento dell'OICR e comprenderne i rischi. La politica d'investimento dell'OICR potrebbe prevedere l'investimento in attivi non consentiti dalla normativa italiana in materia di assicurazione sulla vita
GARANZIE	**La Società non offre alcuna garanzia di rendimento minimo dell'investimento finanziario. Pertanto, per l'effetto dei rischi finanziari dell'investimento, vi è la possibilità che l'Investitore-Contraente ottenga, al momento del rimborso, un ammontare inferiore all'investimento finanziario.**

Si rinvia alla Sez. B.1), Parte I del Prospetto d'offerta per le informazioni di dettaglio sulla struttura e sui rischi dell'investimento finanziario.

COSTI

TABELLA DELL'INVESTIMENTO FINANZIARIO

La seguente tabella, in relazione alla Classe di Premi Potenziali A, illustra l'incidenza dei costi sull'investimento finanziario riferita sia al momento della sottoscrizione sia all'orizzonte temporale d'investimento consigliato. Con riferimento al momento della sottoscrizione, il premio versato al netto dei costi delle coperture assicurative dei rischi demografici e delle spese di emissione qualora previste dal contratto rappresenta il capitale nominale; quest'ultima grandezza al netto dei costi di caricamento e di altri costi iniziali, e tenendo conto del bonus corrisposto, rappresenta il capitale investito.

Classe di Premi Potenziali A

Premio Unico Iniziale € 15.000,00 (premio unico minimo iniziale)

		MOMENTO DELLA SOTTOSCRIZIONE	ORIZZONTE TEMPORALE DI INVESTIMENTO CONSIGLIATO (VALORI SU BASE ANNUA)
VOCI DI COSTO			
A	Costi di caricamento	0%	0%
B	Commissioni di gestione		1,38%*
C	Costi delle garanzie e/o immunizzazione	0%	0%
D	Altri costi contestuali al versamento	0%	0%
E	Altri costi successivi al versamento		1,50%
F	Bonus e premi	0,10%	0%
G	Costi delle coperture assicurative	0%	0,09%
H	Spese di emissione	0%	0%
COMPONENTI DELL'INVESTIMENTO FINANZIARIO			
I	Premio Versato	100%	
L=I – (G + H)	Capitale Nominale	100%	
M=L-(A+C+D-F)	Capitale Investito	100,10%	

*La commissione di gestione è pari alla somma delle Spese di gestione del Contratto ponderata

sull'orizzonte temporale d'investimento consigliato e della commissione annua massima applicata dalle società di gestione sull'OICR. Si precisa che tale costo è stato calcolato al lordo della percentuale di utilità retrocessa dalla società di gestione dell'OICR e restituita dalla Società all'Investitore contraente ai sensi dell'articolo 5.4 lettera b) delle Condizioni contrattuali.

Avvertenza: la tabella dell'investimento finanziario rappresenta un'esemplificazione realizzata con riferimento ai soli costi la cui applicazione non è subordinata ad alcuna condizione. Per un'illustrazione completa di tutti i costi applicati si rinvia alla Sez. C), Parte I del Prospetto d'offerta.

DESCRIZIONE DEI COSTI

1.Costi direttamente a carico dell'Investitore-Contraente

1.1 Spese di Gestione del Contratto

Anni trascorsi dalla data di efficacia di ciascun Premio	Spese di Gestione del Contratto (% annuale)
Primi 5 anni	1,50%
Dal 6° anno in poi	0,60%

1.2 Commissione di mantenimento

Commissione di mantenimento (% annuale)
1,50%

1.3 Costo delle coperture assicurative

Per i primi 5 anni dalla data di efficacia di ciascun Premio (% annuale)	Dal 6° anno in poi dalla data di efficacia di ciascun Premio (% annuale)
0,20%	0,05%

I costi cui ai precedenti punti 1.1, 1.2 e 1.3 sono dedotti tramite cancellazione di Quote e sono calcolati sul controvalore di ciascuna tranche di premio in occasione di ciascuna ricorrenza mensile

1.4 Penalità di Riscatto Totale: le Penalità di Riscatto Totale partono da 4,20% e decrescono mensilmente fino a 0% di una percentuale pari a 0,07% per cinque anni. Sono applicate al controvalore di ogni Tranche di Premio e determinate in base al tempo trascorso dalla Data di Efficacia di ciascun Premio, fino alla data della relativa Richiesta di Riscatto.

1.5 Penalità di Riscatto Parziale: la presente proposta di investimento prevede per il caso di Riscatto Parziale le medesime penalità di riscatto previste per il Riscatto totale. E' trattenuto inoltre un **Costo amministrativo di Riscatto Parziale: pari a Euro 20,00 per ciascuna operazione, mentre il primo Riscatto Parziale richiesto entro ciascuna ricorrenza annuale di Contratto dall'Investitore–Contraente è gratuito.**

1.6 Costo Amministrativo di Switch: Euro 20,00 per ciascuna operazione effettuata. Entro ciascuna ricorrenza annuale i primi sei Switch richiesti dall'Investitore–Contraente sono gratuiti.

2.Oneri addebitati all'OICR

2.1.Commissione di gestione annua – Sull'OICR grava una commissione di gestione definita in misura massima pari al **0,55%** annua.

La commissione di gestione è calcolata quotidianamente sul patrimonio netto e contabilizzata mensilmente. Tale costo è da intendersi al lordo dell'eventuale percentuale di utilità retrocessa dalla società di gestione dell'OICR alla Società (vedi paragrafo 18.2 Parte I del presente

	Prospetto d'offerta) a sua volta restituita all'Investitore Contraente tramite erogazione del bonus mensile ai sensi dell'articolo 5.4 lettera b) delle Condizioni contrattuali. **2.2 Commissione di performance:** non presente

Si rinvia alla Sez. C), Parte I del Prospetto d'offerta per le informazioni di dettaglio sui costi, sulle agevolazioni e sul regime fiscale.

DATI PERIODICI

RENDIMENTO STORICO

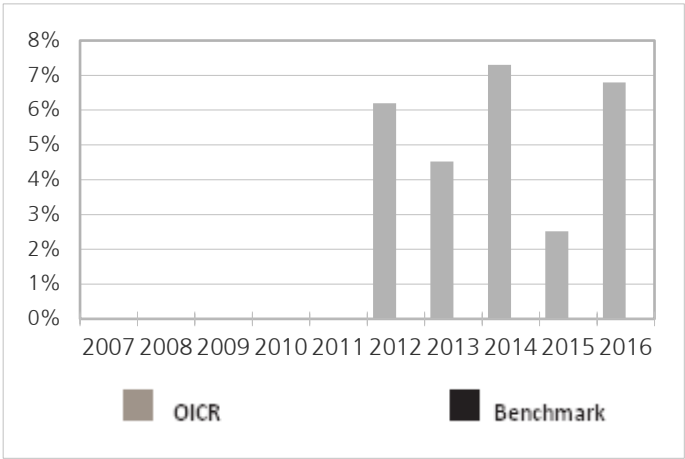

Il Rendimento dell'OICR non include i costi direttamente a carico dell'Investitore-Contraente
I Rendimenti passati non sono indicativi di quelli futuri.

TOTALE EXPENSE RATIO (TER)

Rapporto tra costi complessivi e patrimonio medio		
2014	**2015**	**2016**
0,55%	0,55%	0,55%

RETROCESSIONE AI DISTRIBUTORI

La quota parte del totale dei costi dell'investimento finanziario relativi alla presente proposta di'investimento che sarà retrocessa in media ai distributori in base a quanto stabilito dalle convenzioni di collocamento è pari al 59%.

Si rinvia alla Parte II del Prospetto d'offerta per le informazioni di dettaglio sui dati periodici.

INFORMAZIONI ULTERIORI

VALORIZZAZIONE DELL'INVESTIMENTO

Il Valore della Quota dell'OICR viene calcolato dalla società di gestione con cadenza giornaliera al netto di qualsiasi onere a carico dello stesso e viene pubblicato sul sito internet della Società all'indirizzo www.zurich-zla.it .

Avvertenza: La Scheda Sintetica del Prospetto d'offerta deve essere consegnata all'Investitore-Contraente, unitamente alle Condizioni di contratto, prima della sottoscrizione.
Data di deposito in Consob della parte "Informazioni Specifiche": 31/03/2017
Data di validità della parte "Informazioni Specifiche": 01/04/2017
Pimco GIS Income è offerto dal 27/09/2016

DICHIARAZIONE DI RESPONSABILITA'

L'Impresa di assicurazione Zurich Life Assurance plc si assume la responsabilità della veridicità e della completezza delle informazioni contenute nella presente Scheda Sintetica, nonché della loro coerenza e comprensibilità.

Il Rappresentante legale
Stefano Racco

SCHEDA SINTETICA INFORMAZIONI SPECIFICHE La parte "Informazioni Specifiche", da consegnare obbligatoriamente all'Investitore-Contraente prima della sottoscrizione, è volta ad illustrare le principali caratteristiche dell'OICR.	
INFORMAZIONI GENERALI SULL'INVESTIMENTO FINANZIARIO	
NOME	**Denominazione della proposta di investimento finanziario:** Pimco Total Return Bond Fund Hdg **Denominazione dell'OICR:** "Pimco Total Return Bond Fund Hdg" comparto di "Pimco Funds Global Investors Series plc"- Società di investimento a capitale variabile e a segregazione dei sottocomparti costituita a responsabilità limitata ai sensi della normativa irlandese, armonizzata ai sensi della direttiva 2009/65/CE. **Domicilio:** Irlanda
GESTORE	PIMCO Global Advisors (Ireland) Limited **Soggetto cui è stata delegata la gestione:** non presente
ALTRE INFORMAZIONI	**Codice della proposta di investimento finanziario** **IDB ZCXA** **Codice ISIN** IE0033989843 **Valuta di denominazione** EURO **Data inizio operatività dell'OICR** 30/12/2003 **Politica di distribuzione dei Proventi:** accumulazione dei proventi. La presente proposta di investimento prevede il versamento di un Premio Unico Iniziale di importo pari a 15.000 euro e si riferisce alla Classe di Premi Potenziali A e pertanto prevede, a partire dalla Data di Conclusione del Contratto, l'attribuzione di un Bonus d'Investimento pari allo 0,10% di ciascun premio versato. Il Bonus d'Investimento sarà ripartito secondo le percentuali d'investimento del Premio Unico, del Premio Unico Aggiuntivo o del Versamento Programmato tra i diversi OICR selezionati dall'Investitore Contraente. Si specifica che la Classe di Premi Potenziali B e C differiscono dalla Classe di Premi Potenziali A poiché non prevedono l'attribuzione del Bonus d'Investimento, determinano una differente applicazione delle Spese di Gestione del Contratto e della Commissione di Mantenimento e non prevedono l'applicazione delle Penalità di Riscatto. Si rimanda per i dettagli agli articoli 7.1, 11 e 12 delle Condizioni contrattuali. La finalità dell'OICR è quella di realizzare un incremento del capitale investito coerentemente con il profilo di rischio indicato e l'orizzonte temporale d'investimento consigliato.
STRUTTURA E RISCHI DELL'INVESTIMENTO FINANZIARIO	
TIPOLOGIA DI GESTIONE	**Tipologia di gestione:** a benchmark **Stile di gestione:** attivo **Benchmark di riferimento:** Barclays Capital U.S. Aggregate Index **Obiettivo della gestione:** L'obiettivo dell'OICR consiste nel massimizzare il rendimento totale compatibilmente con la salvaguardia del capitale e una gestione prudente dell'investimento.
ORIZZONTE TEMPORALE D'INVESTIMENTO CONSIGLIATO	20 anni Il dato sopra indicato si riferisce alla Classe di Premi Potenziali "A" e costituisce una stima prudenziale dell'orizzonte temporale d'investimento consigliato rispetto alla Classe di Premi Potenziali "B" e "C".
PROFILO DI RISCHIO	**Grado di rischio:** medio Il grado di rischio è calcolato secondo modelli quantitativi che forniscono una scala del livello di volatilità dei potenziali rendimenti della presente proposta d'investimento. Tale scala è descritta in termini qualitativi dai seguenti aggettivi: basso, medio-basso, medio, medio-alto, alto e molto-alto. **Scostamento dal benchmark:** rilevante Lo scostamento dal benchmark indica la differenza prevista tra i rendimenti dell'investimento rispetto a quelli del rispettivo indice di riferimento. Maggiore è lo scostamento, più ampia è la libertà di scelta del gestore nel selezionare attività finanziarie diverse da quelle che compongono il benchmark. Tale contributo in caso di stile di gestione attivo rispetto al benchmark è indicato in termini descrittivi secondo una classificazione crescente (contenuto, significativo, rilevante).
POLITICA DI INVESTIMENTO	**Categoria:** Obbligazionario Globale **Principali tipologie di strumenti finanziari e valuta di denominazione:** L'OICR può

	detenere sia Strumenti a reddito fisso non denominati in USD che posizioni valutarie non denominate in USD. L'esposizione delle posizioni valutarie non denominate in USD è limitata al 20% del patrimonio totale. Le oscillazioni degli Strumenti a reddito fisso non denominati in USD e delle valute non denominate in USD possono pertanto influenzare il rendimento del Comparto. Il Comparto non può investire oltre il 25% del proprio patrimonio in valori mobiliari convertibili in titoli azionari. Il Comparto non può investire oltre il 10% del proprio patrimonio totale in titoli azionari. Il Comparto è soggetto a un limite complessivo, pari a un terzo del suo patrimonio totale, agli investimenti combinati in (i) valori mobiliari convertibili in titoli azionari, (ii) titoli azionari (inclusi warrant), (iii) certificati di deposito e (iv) accettazioni bancarie. Il Comparto può investire sino al 10% del proprio patrimonio netto in quote o azioni di altri organismi di investimento collettivo. Il Comparto può inoltre investire sino al 10% del proprio patrimonio netto in titoli illiquidi nonché prestiti partecipativi e cessioni di crediti che costituiscano strumenti del mercato monetario. Il Comparto può investire sino al 15% del proprio patrimonio in titoli dei mercati emergenti. **Area geografica di riferimento:** Nord America, Europa (EMU) **Categorie Emittenti e/o Settori Industriali:** titoli governativi e societari **Operazioni in Strumenti Finanziari Derivati**: L'OICR può utilizzare strumenti derivati come gli accordi a termine, a premio e swap, quotati o meno, e può, inoltre, stipulare contratti forward in valuta estera a termine Tali strumenti derivati possono essere utilizzati per scopi di copertura e/o per scopi di investimento. Per esempio, l'OICR può utilizzare strumenti derivati (garantiti solo da attività o settori sottostanti consentiti nell'ambito della politica di investimento dell'OICR) (i) per coprire un'esposizione valutaria, (ii) come sostituto di posizione tra le attività sottostanti nel caso in cui il gestore ritenga che un'esposizione derivata alle attività sottostanti rappresenti un vantaggio rispetto all'esposizione diretta, (iii) per adattare l'esposizione al tasso di interesse dell'OICR all'ottica del tasso di interesse gestore, e/o (iv) per guadagnare un'esposizione alla composizione e performance di un indice particolare (a condizione che l'OICR non abbia un'esposizione indiretta tramite un indice verso uno strumento, emittente o valuta nei cui confronti non può avere un'esposizione diretta). Il gestore ha una considerevole libertà di utilizzare la leva finanziaria e o strumenti finanziari derivati nella gestione dell'OICR. Pertanto l'Investitore Contraente deve valutare attentamente la natura della strategia d'investimento dell'OICR e comprenderne i rischi. La politica d'investimento dell'OICR potrebbe prevedere l'investimento in attivi non consentiti dalla normativa italiana in materia di assicurazione sulla vita.
GARANZIE	**La Società non offre alcuna garanzia di rendimento minimo dell'investimento finanziario. Pertanto, per l'effetto dei rischi finanziari dell'investimento, vi è la possibilità che l'Investitore-Contraente ottenga, al momento del rimborso, un ammontare inferiore all'investimento finanziario.**

Si rinvia alla Sez. B.1), Parte I del Prospetto d'offerta per le informazioni di dettaglio sulla struttura e sui rischi dell'investimento finanziario.

COSTI

TABELLA DELL'INVESTIMENTO FINANZIARIO

La seguente tabella, in relazione alla Classe di Premi Potenziali A, illustra l'incidenza dei costi sull'investimento finanziario riferita sia al momento della sottoscrizione sia all'orizzonte temporale d'investimento consigliato. Con riferimento al momento della sottoscrizione, il premio versato al netto dei costi delle coperture assicurative dei rischi demografici e delle spese di emissione qualora previste dal contratto rappresenta il capitale nominale; quest'ultima grandezza al netto dei costi di caricamento e di altri costi iniziali, e tenendo conto del bonus corrisposto, rappresenta il capitale investito.

Classe di Premi Potenziali A

Premio Unico Iniziale € 15.000,00 (premio unico minimo iniziale)

		MOMENTO DELLA SOTTOSCRIZIONE	ORIZZONTE TEMPORALE DI INVESTIMENTO CONSIGLIATO (VALORI SU BASE ANNUA)
VOCI DI COSTO			
A	Costi di caricamento	0%	0%
B	Commissioni di gestione		1,33%*

C	Costi delle garanzie e/o immunizzazione	0%	0%
D	Altri costi contestuali al versamento	0%	0%
E	Altri costi successivi al versamento		1,50%
F	Bonus e premi	0,10%	0%
G	Costi coperture assicurative	0%	0,09%
H	Spese di emissione	0%	0%
COMPONENTI DELL'INVESTIMENTO FINANZIARIO			
I	Premio Versato	100%	
L=I – (G + H)	Capitale Nominale	100%	
M=L-(A+C+D-F)	Capitale Investito	100,10%	

*La commissione di gestione è pari alla somma delle Spese di Gestione del Contratto, ponderate sull'orizzonte temporale d'investimento consigliato e della Commissione di gestione massima applicata dalla società di gestione sull'OICR. Si precisa che tale costo è stato calcolato al lordo della percentuale di utilità retrocessa dalla società di gestione dell'OICR e restituita dalla Società all'Investitore contraente ai sensi dell'articolo 5.4 lettera b) delle Condizioni contrattuali.

Avvertenza: la tabella dell'investimento finanziario rappresenta un'esemplificazione realizzata con riferimento ai soli costi la cui applicazione non è subordinata ad alcuna condizione. Per un'illustrazione completa di tutti i costi applicati si rinvia alla Sez. C), Parte I del Prospetto d'offerta.

DESCRIZIONE DEI COSTI

1.Costi direttamente a carico dell'Investitore-Contraente

1.1 Spese di Gestione del Contratto

Anni trascorsi dalla data di efficacia di ciascun Premio	Spese di Gestione del Contratto (% annuale)
Primi 5 anni	1,50%
Dal 6° anno in poi	0,60%

1.2 Commissione di mantenimento

Commissione di mantenimento (% annuale)
1,50%

1.3 Costo delle coperture assicurative

Per i primi 5 anni dalla data di efficacia di ciascun Premio (% annuale)	Dal 6° anno in poi dalla data di efficacia di ciascun Premio (% annuale)
0,20%	0,05%

I costi cui ai precedenti punti 1.1, 1.2 e 1.3 sono dedotti tramite cancellazione di Quote e sono calcolati sul controvalore di ciascuna tranche di premio in occasione di ciascuna ricorrenza mensile

1.4 Penalità di Riscatto Totale: le Penalità di Riscatto Totale partono da 4,20% e decrescono mensilmente fino a 0% di una percentuale pari a 0,07% per cinque anni. Sono applicate al controvalore di ogni Tranche di Premio e determinate in base al tempo trascorso dalla Data di Efficacia di ciascun Premio, fino alla data della relativa Richiesta di Riscatto.

1.5 Penalità di Riscatto Parziale: la presente proposta di investimento prevede per il caso di

Riscatto Parziale le medesime penalità di riscatto previste per il Riscatto totale. E' trattenuto inoltre un **Costo amministrativo di Riscatto Parziale**: pari a Euro 20,00 per ciascuna operazione, mentre il primo Riscatto Parziale richiesto entro ciascuna ricorrenza annuale di Contratto dall'Investitore–Contraente è gratuito.

1.6 Costo Amministrativo di Switch: Euro 20,00 per ciascuna operazione effettuata. Entro ciascuna ricorrenza annuale i primi sei Switch richiesti dall'Investitore–Contraente sono gratuiti.

2. Oneri addebitati all'OICR

2.1 Commissione di gestione annua applicata dalla società di gestione dell'OICR – Sull'OICR grava una commissione di gestione definita in misura massima pari allo **0,50%** annuo.
Tale costo è da intendersi al lordo dell'eventuale percentuale di utilità retrocessa dalla società di gestione dell'OICR alla Società (vedi paragrafo 18.2 Parte I del presente Prospetto d'offerta) a sua volta restituita all'Investitore Contraente ai sensi dell'articolo 5.4 lettera b) delle Condizioni contrattuali.
2.2 Commissione di performance: non presente

Si rinvia alla Sez. C), Parte I del Prospetto d'offerta per le informazioni di dettaglio sui costi, sulle agevolazioni e sul regime fiscale.

DATI PERIODICI

RENDIMENTO STORICO

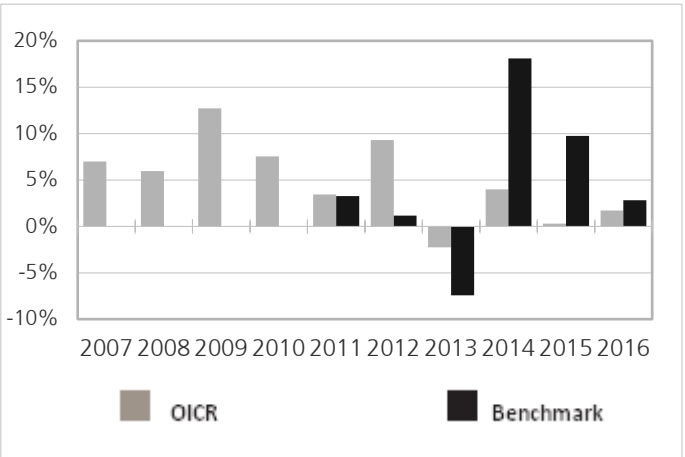

Il Rendimento dell'OICR non include i costi a carico dell'Investitore-Contraente
I Rendimenti passati non sono indicativi di quelli futuri.

TOTALE EXPENSE RATIO (TER)

Rapporto tra costi complessivi e patrimonio medio		
2014	**2015**	**2016**
0,50%	0,50%	0,50%

RETROCESSIONE AI DISTRIBUTORI

La quota parte del totale dei costi dell'investimento finanziario relativi alla presente proposta di'investimento che sarà retrocessa in media ai distributori in base a quanto stabilito dalle convenzioni di collocamento è pari al 60%.

Si rinvia alla Parte II del Prospetto d'offerta per le informazioni di dettaglio sui dati periodici.

INFORMAZIONI ULTERIORI

VALORIZZAZIONE DELL'INVESTIMENTO

Il Valore della Quota dell'OICR viene calcolato dalla società di gestione con cadenza giornaliera al netto di qualsiasi onere a carico dello stesso e viene pubblicato sul sito internet della Società all'indirizzo www.zurich-zla.it , sia giornalmente sul quotidiano "Milano Finanza".

Avvertenza: La Scheda Sintetica del Prospetto d'offerta deve essere consegnata all'Investitore-Contraente, unitamente alle Condizioni di contratto, prima della sottoscrizione.
Data di deposito in Consob della parte "Informazioni Specifiche": 31/03/2017
Data di validità della parte "Informazioni Specifiche": 01/04/2017
Pimco Total Return Bond Fund Hdg è offerto dal 07/10/2011

DICHIARAZIONE DI RESPONSABILITA'

L'Impresa di assicurazione Zurich Life Assurance plc si assume la responsabilità della veridicità e della completezza delle informazioni contenute nella presente Scheda Sintetica, nonché della loro coerenza e comprensibilità.

Il Rappresentante legale
Stefano Racco

SCHEDA SINTETICA INFORMAZIONI SPECIFICHE La parte "Informazioni Specifiche", da consegnare obbligatoriamente all'Investitore-Contraente prima della sottoscrizione, è volta ad illustrare le principali caratteristiche dell'OICR.	
INFORMAZIONI GENERALI SULL'INVESTIMENTO FINANZIARIO	
NOME	**Denominazione della proposta di investimento finanziario:** R Euro Credit **Denominazione dell'OICR:** "R Euro Credit - Classe C" - Fondo comune d'investimento (OICR) di diritto francese, armonizzato ai sensi della direttiva 2009/65/CE. **Domicilio:** Francia
GESTORE	Rothschild & Cie Gestion **Soggetto cui è stata delegata la gestione:** non presente
ALTRE INFORMAZIONI	**Codice della proposta di investimento finanziario** **IDB ZDFA** **Codice ISIN** FR0007008750 **Valuta di denominazione** EURO **Data inizio operatività dell'OICR** 22/02/1997 **Politica di distribuzione dei Proventi:** accumulazione dei proventi. La presente proposta di investimento prevede il versamento di un Premio Unico Iniziale di importo pari a 15.000 euro e si riferisce alla Classe di Premi Potenziali A e pertanto prevede, a partire dalla Data di Conclusione del Contratto, l'attribuzione di un Bonus d'Investimento pari allo 0,10% di ciascun premio versato. Il Bonus d'Investimento sarà ripartito secondo le percentuali d'investimento del Premio Unico, del Premio Unico Aggiuntivo o del Versamento Programmato tra i diversi OICR selezionati dall'Investitore Contraente. Si specifica che la Classe di Premi Potenziali B e C differiscono dalla Classe di Premi Potenziali A poiché non prevedono l'attribuzione del Bonus d'Investimento, determinano una differente applicazione delle Spese di Gestione del Contratto e della Commissione di Mantenimento e non prevedono l'applicazione delle Penalità di Riscatto. Si rimanda per i dettagli agli articoli 7.1, 11 e 12 delle Condizioni contrattuali. La finalità dell'OICR è quella di realizzare un incremento del capitale investito coerentemente con il profilo di rischio indicato e l'orizzonte temporale d'investimento consigliato.
STRUTTURA E RISCHI DELL'INVESTIMENTO FINANZIARIO	
TIPOLOGIA DI GESTIONE	**Tipologia di gestione:** a benchmark **Stile di gestione:** attivo **Benchmark di riferimento:** Markit iBoxx Eur Corporate **Obiettivo della gestione:** L'obiettivo di gestione dell'OICR è di conseguire una performance superiore a quello dell'indice di riferimento Markit iBoxx T Ç Corporates, con reinvestimento dei redditi.
ORIZZONTE TEMPORALE D'INVESTIMENTO CONSIGLIATO	20 anni Il dato sopra indicato si riferisce alla Classe di Premi Potenziali "A" e costituisce una stima prudenziale dell'orizzonte temporale d'investimento consigliato rispetto alla Classe di Premi Potenziali "B" e "C".
PROFILO DI RISCHIO	**Grado di rischio:** medio Il grado di rischio è calcolato secondo modelli quantitativi che forniscono una scala del livello di volatilità dei potenziali rendimenti della presente proposta d'investimento. Tale scala è descritta in termini qualitativi dai seguenti aggettivi: basso, medio-basso, medio, medio-alto, alto e molto-alto. **Scostamento dal benchmark:** contenuto Lo scostamento dal benchmark indica la differenza prevista tra i rendimenti dell'investimento rispetto a quelli del rispettivo indice di riferimento. Maggiore è lo scostamento, più ampia è la libertà di scelta del gestore nel selezionare attività finanziarie diverse da quelle che compongono il benchmark. Tale contributo in caso di stile di gestione attivo rispetto al benchmark è indicato in termini descrittivi secondo una classificazione crescente (contenuto, significativo, rilevante).
POLITICA DI INVESTIMENTO	**Categoria:** Obbligazionario Area Euro **Principali tipologie di strumenti finanziari e valuta di denominazione:** L'OICR può investire in obbligazioni, titoli di credito negoziabili, a tasso fisso, variabile o rivedibile, in titoli azionari, in obbligazioni indicizzate, con rating

	creditizio elevato (equivalente a «Investment grade») e in obbligazioni convertibili (fino al 10% massimo). Queste obbligazioni potranno avere qualsiasi scadenza, essere di emittenti privati e/o pubblici di ogni area geografica (di cui un massimo del 10% in debiti dei paesi fuori dall'OCSE). L'OICR può inoltre investire fino al 10% del suo attivo in obbligazioni con rating speculativo (cosiddette high yield). Allo scopo di realizzare il suo obiettivo di gestione, in particolare il pilotaggio della sua sensibilità e del rischio di credito del portafoglio, l'OICR potrà ricorrere entro il limite del 100% del suo attivo, a titolo di copertura e/o di esposizione, a strumenti finanziari a termine (fra i quali derivati di credito), titoli che incorporano derivati o anche operazioni di acquisto e cessione temporanea di titoli. **Area geografica di riferimento:** Eurozona **Categorie Emittenti e/o Settori Industriali:** non vi sono limitazioni in merito alle categorie di emittenti e/o ai settori industriali. L'OICR può, quindi, investire in strumenti finanziari che tendono a sfruttare tutte le possibili opportunità di mercato. **Operazioni in Strumenti Finanziari Derivati**: Coerentemente con il grado di rischio, il gestore ha la facoltà di utilizzare strumenti finanziari derivati per finalità legate all'ottimizzazione della gestione ed alla copertura dei rischi di portafoglio. La politica d'investimento dell'OICR potrebbe prevedere l'investimento in attivi non consentiti dalla normativa italiana in materia di assicurazione sulla vita.
GARANZIE	**La Società non offre alcuna garanzia di rendimento minimo dell'investimento finanziario. Pertanto, per l'effetto dei rischi finanziari dell'investimento, vi è la possibilità che l'Investitore-Contraente ottenga, al momento del rimborso, un ammontare inferiore all'investimento finanziario.**

Si rinvia alla Sez. B.1), Parte I del Prospetto d'offerta per le informazioni di dettaglio sulla struttura e sui rischi dell'investimento finanziario.

COSTI

TABELLA DELL'INVESTIMENTO FINANZIARIO

La seguente tabella, in relazione alla Classe di Premi Potenziali A, illustra l'incidenza dei costi sull'investimento finanziario riferita sia al momento della sottoscrizione sia all'orizzonte temporale d'investimento consigliato. Con riferimento al momento della sottoscrizione, il premio versato al netto dei costi delle coperture assicurative dei rischi demografici e delle spese di emissione qualora previste dal contratto rappresenta il capitale nominale; quest'ultima grandezza al netto dei costi di caricamento e di altri costi iniziali, e tenendo conto del bonus corrisposto, rappresenta il capitale investito.

Classe di Premi Potenziali A

Premio Unico Iniziale € 15.000,00 (premio unico minimo iniziale)

		MOMENTO DELLA SOTTOSCRIZIONE	ORIZZONTE TEMPORALE DI INVESTIMENTO CONSIGLIATO (VALORI SU BASE ANNUA)
VOCI DI COSTO			
A	Costi di caricamento	0%	0%
B	Commissioni di gestione		1,54%*
C	Costi delle garanzie e/o immunizzazione	0%	0%
D	Altri costi contestuali al versamento	0%	0%
E	Altri costi successivi al versamento		1,50%
F	Bonus e premi	0,10%	0%
G	Costi coperture assicurative	0%	0,09%
H	Spese di emissione	0%	0%
COMPONENTI DELL'INVESTIMENTO FINANZIARIO			
I	Premio Versato	100%	
L=I – (G + H)	Capitale Nominale	100%	
M=L-(A+C+D-	Capitale Investito	100,10%	

F)			

*La commissione di gestione è pari alla somma delle Spese di Gestione del Contratto, ponderate sull'orizzonte temporale d'investimento consigliato e della Commissione di gestione massima applicata dalla società di gestione sull'OICR. Si precisa che tale costo è stato calcolato al lordo della percentuale di utilità retrocessa dalla società di gestione dell'OICR e restituita dalla Società all'Investitore contraente ai sensi dell'articolo 5.4 lettera b) delle Condizioni contrattuali.

Avvertenza: la tabella dell'investimento finanziario rappresenta un'esemplificazione realizzata con riferimento ai soli costi la cui applicazione non è subordinata ad alcuna condizione. Per un'illustrazione completa di tutti i costi applicati si rinvia alla Sez. C), Parte I del Prospetto d'offerta.

DESCRIZIONE DEI COSTI

1.Costi direttamente a carico dell'Investitore-Contraente

1.1 Spese di Gestione del Contratto

Anni trascorsi dalla data di efficacia di ciascun Premio	Spese di Gestione del Contratto (% annuale)
Primi 5 anni	1,50%
Dal 6° anno in poi	0,60%

1.2 Commissione di mantenimento

Commissione di mantenimento (% annuale)
1,50%

1.3 Costo delle coperture assicurative

Per i primi 5 anni dalla data di efficacia di ciascun Premio (% annuale)	Dal 6° anno in poi dalla data di efficacia di ciascun Premio (% annuale)
0,20%	0,05%

I costi cui ai precedenti punti 1.1, 1.2 e 1.3 sono dedotti tramite cancellazione di Quote e sono calcolati sul controvalore di ciascuna tranche di premio in occasione di ciascuna ricorrenza mensile

1.4 Penalità di Riscatto Totale: le Penalità di Riscatto Totale partono da 4,20% e decrescono mensilmente fino a 0% di una percentuale pari a 0,07% per cinque anni. Sono applicate al controvalore di ogni Tranche di Premio e determinate in base al tempo trascorso dalla Data di Efficacia di ciascun Premio, fino alla data della relativa Richiesta di Riscatto.

1.5 Penalità di Riscatto Parziale: la presente proposta di investimento prevede per il caso di Riscatto Parziale le medesime penalità di riscatto previste per il Riscatto totale. E' trattenuto inoltre un **Costo amministrativo di Riscatto Parziale**: pari a Euro 20,00 per ciascuna operazione, mentre il primo Riscatto Parziale richiesto entro ciascuna ricorrenza annuale di Contratto dall'Investitore–Contraente è gratuito.

1.6 Costo Amministrativo di Switch: Euro 20,00 per ciascuna operazione effettuata. Entro ciascuna ricorrenza annuale i primi sei Switch richiesti dall'Investitore–Contraente sono gratuiti.

2. Oneri addebitati all'OICR

2.1 Commissione di gestione annua applicata dalla società di gestione dell'OICR – Sull'OICR grava una commissione di gestione definita in misura massima pari allo **0,71%** annuo.
Tale costo è da intendersi al lordo dell'eventuale percentuale di utilità retrocessa dalla società di gestione dell'OICR alla Società (vedi paragrafo 18.2 Parte I del presente Prospetto d'offerta) a

	sua volta restituita all'Investitore Contraente ai sensi dell'articolo 5.4 lettera b) delle Condizioni contrattuali. **2.2 Commissione di performance:** non presente

Si rinvia alla Sez. C), Parte I del Prospetto d'offerta per le informazioni di dettaglio sui costi, sulle agevolazioni e sul regime fiscale.

DATI PERIODICI

RENDIMENTO STORICO

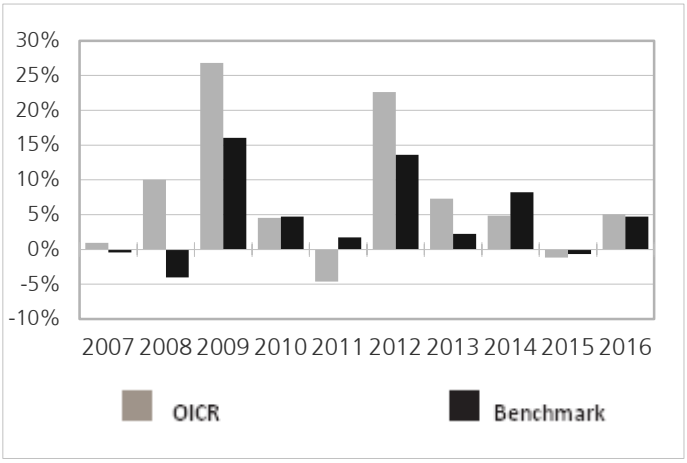

Il Rendimento dell'OICR non include i costi a carico dell'Investitore-Contraente
I Rendimenti passati non sono indicativi di quelli futuri.

TOTALE EXPENSE RATIO (TER)

Rapporto tra costi complessivi e patrimonio medio		
2014	**2015**	**2016**
0,74%	0,73%	n.d.

RETROCESSIONE AI DISTRIBUTORI

La quota parte del totale dei costi dell'investimento finanziario relativi alla presente proposta di'investimento che sarà retrocessa in media ai distributori in base a quanto stabilito dalle convenzioni di collocamento è pari al 56%.

Si rinvia alla Parte II del Prospetto d'offerta per le informazioni di dettaglio sui dati periodici.

INFORMAZIONI ULTERIORI

VALORIZZAZIONE DELL'INVESTIMENTO

Il Valore della Quota dell'OICR viene calcolato dalla società di gestione con cadenza giornaliera al netto di qualsiasi onere a carico dello stesso e viene pubblicato sul sito internet della Società all'indirizzo www.zurich-zla.it , sia giornalmente sul quotidiano "Milano Finanza".

Avvertenza: La Scheda Sintetica del Prospetto d'offerta deve essere consegnata all'Investitore-Contraente, unitamente alle Condizioni di contratto, prima della sottoscrizione.
Data di deposito in Consob della parte "Informazioni Specifiche": 31/03/2017
Data di validità della parte "Informazioni Specifiche": 01/04/2017
R Euro Credit è offerto dal 07/10/2011

DICHIARAZIONE DI RESPONSABILITA'

L'Impresa di assicurazione Zurich Life Assurance plc si assume la responsabilità della veridicità e della completezza delle informazioni contenute nella presente Scheda Sintetica, nonché della loro coerenza e comprensibilità.

Il Rappresentante legale
Stefano Racco

SCHEDA SINTETICA INFORMAZIONI SPECIFICHE La parte "Informazioni Specifiche", da consegnare obbligatoriamente all'Investitore-Contraente prima della sottoscrizione, è volta ad illustrare le principali caratteristiche dell'OICR.	
INFORMAZIONI GENERALI SULL'INVESTIMENTO FINANZIARIO	
NOME	**Denominazione della proposta di investimento finanziario:** RMB High Yield Bond Fund **Denominazione dell'OICR:** "China Southern Dragon Dynamic RMB High Yield Bond Hdg - classe V Acc EUR" comparto di "Lemanik Asset Management S.A.", SICAV (OICR) multicomparto di diritto lussemburghese, armonizzata ai sensi della direttiva 2009/65/CE. **Domicilio:** Lussemburgo
GESTORE	Lemanik Asset Management S.A. **Soggetto cui è stata delegata la gestione:** non presente
ALTRE INFORMAZIONI	**Codice della proposta di investimento finanziario** **IDB ZHJA** **Codice ISIN** LU1033683837 **Valuta di denominazione** EURO **Data inizio operatività** 05/09/2014 **Politica di distribuzione dei Proventi:** accumulazione dei proventi. La presente proposta di investimento prevede il versamento di un Premio Unico Iniziale di importo pari a 15.000 euro e si riferisce alla Classe di Premi Potenziali A e pertanto prevede, a partire dalla Data di Conclusione del Contratto, l'attribuzione di un Bonus d'Investimento pari allo 0,10% di ciascun premio versato. Il Bonus d'Investimento sarà ripartito secondo le percentuali d'investimento del Premio Unico, del Premio Unico Aggiuntivo o del Versamento Programmato tra i diversi OICR selezionati dall'Investitore Contraente. Si specifica che la Classe di Premi Potenziali B e C differiscono dalla Classe di Premi Potenziali A poiché non prevedono l'attribuzione del Bonus d'Investimento, determinano una differente applicazione delle Spese di Gestione del Contratto e della Commissione di Mantenimento e non prevedono l'applicazione delle Penalità di Riscatto. Si rimanda per i dettagli agli articoli 7.1, 11 e 12 delle Condizioni contrattuali. La finalità dell'OICR è quella di realizzare un incremento del capitale investito coerentemente con il profilo di rischio indicato e l'orizzonte temporale d'investimento consigliato.
STRUTTURA E RISCHI DELL'INVESTIMENTO FINANZIARIO	
TIPOLOGIA DI GESTIONE	**Tipologia di gestione:** flessibile **Obiettivo della gestione:** L'obiettivo dell'OICR è la massimizzazzione del rendimento conseguito tramite la combinazione di interessi attivi e plusvalenze valutarie. **La volatilità annua sottesa al grado di rischio dell'OICR tende ad assumere valori nell'intorno del 2,83%.**
ORIZZONTE TEMPORALE D'INVESTIMENTO CONSIGLIATO	20 anni Il dato sopra indicato si riferisce alla Classe di Premi Potenziali "A" e costituisce una stima prudenziale dell'orizzonte temporale d'investimento consigliato rispetto alla Classe di Premi Potenziali "B" e "C".
PROFILO DI RISCHIO	**Grado di rischio:** medio Il grado di rischio è calcolato secondo modelli quantitativi che forniscono una scala del livello di volatilità dei potenziali rendimenti della presente proposta d'investimento. Tale scala è descritta in termini qualitativi dai seguenti aggettivi: basso, medio-basso, medio, medio-alto, alto e molto-alto .
POLITICA DI INVESTIMENTO	**Categoria:** Obbligazionario Mercati Emergenti **Principali tipologie di strumenti finanziari e valuta di denominazione:** L'OICR investe principalmente in titoli obbligazionari denominati in RMB (o renminbi -yuan- è la valuta della Repubblica Popolare Cinese) emessi da qualsiasi entità includendo, non esclusivamente, governi, organizzazzioni internazionali, autorità pubbliche o locali, organizzanioni semipubbliche, organizzaioni statali, banche o istituzioni finanziarie, imprese private e corporazioni multinazionali, senza considerare il luogo in cui tali entità sono dislocate, istituite o incorporate. Questi valori mobiliari posso essere scambiate over-the-counter (per esempio sul mercato delle obbligazioni garantite otc di Hong Kong) a condizione che le posizioni complessive di liquidità del portafoglio sia assicurato dal gestore. Il Gestore può inoltre investire in strumenti obbligazionari in valuta diversa dall'RMB coprendo il rischio di valuta fino a dove possibile.

	Area geografica di riferimento: Paesi Emergenti **Categorie Emittenti e/o Settori Industriali:** non vi sono limitazioni in merito alle categorie di emittenti e/o ai settori industriali. **Operazioni in Strumenti Finanziari Derivati**: L'OICR può investire in strumenti finanziari derivati a fini di copertura, in particolare, copertura valutaria e copertura sul rischio di volatilità. Gli strumenti derivati possono inoltre essere utilizzati in strategie di investimento valutarie con l'obbiettivo di mantenere l'esposizione valutaria all'RMB minore possibile. Il gestore ha una considerevole libertà di utilizzare la leva finanziaria e o strumenti finanziari derivati nella gestione dell'OICR. Pertanto l'Investitore Contraente deve valutare attentamente la natura della strategia d'investimento dell'OICR e comprenderne i rischi. La politica d'investimento dell'OICR potrebbe prevedere l'investimento in attivi non consentiti dalla normativa italiana in materia di assicurazione sulla vita
GARANZIE	**La Società non offre alcuna garanzia di rendimento minimo dell'investimento finanziario. Pertanto, per l'effetto dei rischi finanziari dell'investimento, vi è la possibilità che l'Investitore-Contraente ottenga, al momento del rimborso, un ammontare inferiore all'investimento finanziario.**

Si rinvia alla Sez. B.1), Parte I del Prospetto d'offerta per le informazioni di dettaglio sulla struttura e sui rischi dell'investimento finanziario.

COSTI

TABELLA DELL'INVESTIMENTO FINANZIARIO

La seguente tabella, in relazione alla Classe di Premi Potenziali A, illustra l'incidenza dei costi sull'investimento finanziario riferita sia al momento della sottoscrizione sia all'orizzonte temporale d'investimento consigliato. Con riferimento al momento della sottoscrizione, il premio versato al netto dei costi delle coperture assicurative dei rischi demografici e delle spese di emissione qualora previste dal contratto rappresenta il capitale nominale; quest'ultima grandezza al netto dei costi di caricamento e di altri costi iniziali, e tenendo conto del bonus corrisposto, rappresenta il capitale investito.

Classe di Premi Potenziali A

Premio Unico Iniziale € 15.000,00 (premio unico minimo iniziale)

		MOMENTO DELLA SOTTOSCRIZIONE	ORIZZONTE TEMPORALE DI INVESTIMENTO CONSIGLIATO (VALORI SU BASE ANNUA)
VOCI DI COSTO			
A	Costi di caricamento	0%	0%
B	Commissioni di gestione		1,83%*
C	Costi delle garanzie e/o immunizzazione	0%	0%
D	Altri costi contestuali al versamento	0%	0%
E	Altri costi successivi al versamento		1,50%
F	Bonus e premi	0,10%	0%
G	Costi delle coperture assicurative	0%	0,09%
H	Spese di emissione	0%	0%
COMPONENTI DELL'INVESTIMENTO FINANZIARIO			
I	Premio Versato	100%	
L=I – (G + H)	Capitale Nominale	100%	
M=L-(A+C+D-F)	Capitale Investito	100,10%	

*La commissione di gestione è pari alla somma delle Spese di gestione del Contratto ponderata sull'orizzonte temporale d'investimento consigliato e della commissione annua massima applicata dalle società di gestione sull'OICR. Si precisa che tale costo è stato calcolato al lordo della percentuale di utilità

retrocessa dalla società di gestione dell'OICR e restituita dalla Società all'Investitore contraente ai sensi dell'articolo 5.4 lettera b) delle Condizioni contrattuali.

Avvertenza: la tabella dell'investimento finanziario rappresenta un'esemplificazione realizzata con riferimento ai soli costi la cui applicazione non è subordinata ad alcuna condizione. Per un'illustrazione completa di tutti i costi applicati si rinvia alla Sez. C), Parte I del Prospetto d'offerta.

DESCRIZIONE DEI COSTI

1.Costi direttamente a carico dell'Investitore-Contraente

1.1 Spese di Gestione del Contratto

Anni trascorsi dalla data di efficacia di ciascun Premio	Spese di Gestione del Contratto (% annuale)
Primi 5 anni	1,50%
Dal 6° anno in poi	0,60%

1.2 Commissione di mantenimento

Commissione di mantenimento (% annuale)
1,50%

1.3 Costo delle coperture assicurative

Per i primi 5 anni dalla data di efficacia di ciascun Premio (% annuale)	Dal 6° anno in poi dalla data di efficacia di ciascun Premio (% annuale)
0,20%	0,05%

I costi cui ai precedenti punti 1.1, 1.2 e 1.3 sono dedotti tramite cancellazione di Quote e sono calcolati sul controvalore di ciascuna tranche di premio in occasione di ciascuna ricorrenza mensile

1.4 Penalità di Riscatto Totale: le Penalità di Riscatto Totale partono da 4,20% e decrescono mensilmente fino a 0% di una percentuale pari a 0,07% per cinque anni. Sono applicate al controvalore di ogni Tranche di Premio e determinate in base al tempo trascorso dalla Data di Efficacia di ciascun Premio, fino alla data della relativa Richiesta di Riscatto.

1.5 Penalità di Riscatto Parziale: la presente proposta di investimento prevede per il caso di Riscatto Parziale le medesime penalità di riscatto previste per il Riscatto totale. E' trattenuto inoltre un **Costo amministrativo di Riscatto Parziale: pari a Euro 20,00 per ciascuna operazione, mentre il primo Riscatto Parziale richiesto entro ciascuna ricorrenza annuale di Contratto dall'Investitore–Contraente è gratuito.**

1.6 Costo Amministrativo di Switch: Euro 20,00 per ciascuna operazione effettuata. Entro ciascuna ricorrenza annuale i primi sei Switch richiesti dall'Investitore–Contraente sono gratuiti.

2.Oneri addebitati all'OICR

2.1.Commissione di gestione annua – Sull'OICR grava una commissione di gestione definita in misura massima pari al **1,00%** annua.

La commissione di gestione è calcolata quotidianamente sul patrimonio netto e contabilizzata mensilmente. Tale costo è da intendersi al lordo dell'eventuale percentuale di utilità retrocessa dalla società di gestione dell'OICR alla Società (vedi paragrafo 18.2 Parte I del presente Prospetto d'offerta) a sua volta restituita all'Investitore Contraente tramite erogazione del bonus mensile ai sensi dell'articolo 5.4 lettera b) delle Condizioni contrattuali.

	2.2 Commissione di performance: non presente

Si rinvia alla Sez. C), Parte I del Prospetto d'offerta per le informazioni di dettaglio sui costi, sulle agevolazioni e sul regime fiscale.

DATI PERIODICI

RENDIMENTO STORICO

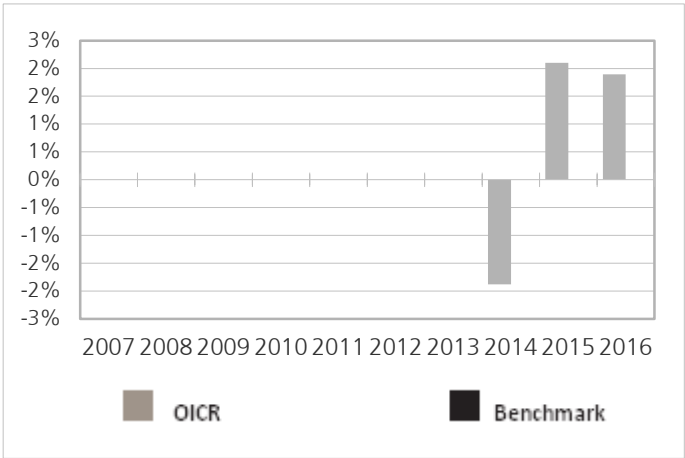

Il Rendimento dell'OICR non include i costi direttamente a carico dell'Investitore-Contraente
I Rendimenti passati non sono indicativi di quelli futuri.

TOTALE EXPENSE RATIO (TER)

Rapporto tra costi complessivi e patrimonio medio		
2014	**2015**	**2016**
1,84%	2,42%	1,75%

RETROCESSIONE AI DISTRIBUTORI

La quota parte del totale dei costi dell'investimento finanziario relativi alla presente proposta di'investimento che sarà retrocessa in media ai distributori in base a quanto stabilito dalle convenzioni di collocamento è pari al 51%.

Si rinvia alla Parte II del Prospetto d'offerta per le informazioni di dettaglio sui dati periodici.

INFORMAZIONI ULTERIORI

VALORIZZAZIONE DELL'INVESTIMENTO

Il Valore della Quota dell'OICR viene calcolato dalla società di gestione con cadenza giornaliera al netto di qualsiasi onere a carico dello stesso e viene pubblicato sul sito internet della Società all'indirizzo www.zurich-zla.it , sia giornalmente sul quotidiano "Milano Finanza".

Avvertenza: La Scheda Sintetica del Prospetto d'offerta deve essere consegnata all'Investitore-Contraente, unitamente alle Condizioni di contratto, prima della sottoscrizione.
Data di deposito in Consob della parte "Informazioni Specifiche": 31/03/2017
Data di validità della parte "Informazioni Specifiche": 01/04/2017
RMB High Yield Bond Fund è offerto dal 27/10/2014

DICHIARAZIONE DI RESPONSABILITA'

L'Impresa di assicurazione Zurich Life Assurance plc si assume la responsabilità della veridicità e della completezza delle informazioni contenute nella presente Scheda Sintetica, nonché della loro coerenza e comprensibilità.

Il Rappresentante legale
Stefano Racco

SCHEDA SINTETICA INFORMAZIONI SPECIFICHE La parte "Informazioni Specifiche", da consegnare obbligatoriamente all'Investitore-Contraente prima della sottoscrizione, è volta ad illustrare le principali caratteristiche dell'OICR.	
INFORMAZIONI GENERALI SULL'INVESTIMENTO FINANZIARIO	
NOME	**Denominazione della proposta di investimento finanziario:** Schroder ISF Euro Liquidity **Denominazione dell'OICR:** "Schroder International Selection Fund Euro Liquidity - Classe A (Acc)" comparto di "Schroder Internetional Selection Fund"-Sicav multicomparto di diritto lussemburghese, armonizzata ai sensi della direttiva 2009/65/CE. **Domicilio:** Lussemburgo
GESTORE	Schroders Investment Management (Luxembourg) S.A. **Soggetto cui è stata delegata la gestione:** Schroders Investment Management Limited, Londra
ALTRE INFORMAZIONI	**Codice della proposta di investimento finanziario** **IDB ZAPA** **Codice ISIN** LU0136043394 **Valuta di denominazione** EURO **Data inizio operatività dell'OICR** 21/09/2001 **Politica di distribuzione dei Proventi:** accumulazione dei proventi. La presente proposta di investimento prevede il versamento di un Premio Unico Iniziale di importo pari a 15.000 euro e si riferisce alla Classe di Premi Potenziali A e pertanto prevede, a partire dalla Data di Conclusione del Contratto, l'attribuzione di un Bonus d'Investimento pari allo 0,10% di ciascun premio versato. Il Bonus d'Investimento sarà ripartito secondo le percentuali d'investimento del Premio Unico, del Premio Unico Aggiuntivo o del Versamento Programmato tra i diversi OICR selezionati dall'Investitore Contraente. Si specifica che la Classe di Premi Potenziali B e C differiscono dalla Classe di Premi Potenziali A poiché non prevedono l'attribuzione del Bonus d'Investimento, determinano una differente applicazione delle Spese di Gestione del Contratto e della Commissione di Mantenimento e non prevedono l'applicazione delle Penalità di Riscatto. Si rimanda per i dettagli agli articoli 7.1, 11 e 12 delle Condizioni contrattuali. La finalità dell'OICR è quella di realizzare un incremento del capitale investito coerentemente con il profilo di rischio indicato e l'orizzonte temporale d'investimento consigliato.
STRUTTURA E RISCHI DELL'INVESTIMENTO FINANZIARIO	
TIPOLOGIA DI GESTIONE	**Tipologia di gestione:** a benchmark **Stile di gestione:** attivo **Benchmark di riferimento:** Citi EUR 1m Eurodeposit LC (Total Return) **Obiettivo della gestione:** L'obiettivo dell'OICR è conseguire liquidità e reddito corrente, coerentemente con l'obiettivo di protezione del capitale e con il livello di volatilità media annua attesa, investendo in titoli a reddito fisso a breve termine di alta qualità denominati in euro e a condizione che (i) al momento dell'acquisto, la scadenza media iniziale o residua di tutti i titoli detenuti in portafoglio non sia superiore a 12 mesi, considerando tutti gli strumenti finanziari ad essi connessi, o (ii) che i termini e le condizioni di tali titoli prevedano la ridefinizione del tasso d'interesse con frequenza almeno annuale, in base alle condizioni di mercato.
ORIZZONTE TEMPORALE D'INVESTIMENTO CONSIGLIATO	20 anni Il dato sopra indicato si riferisce alla Classe di Premi Potenziali "A" e costituisce una stima prudenziale dell'orizzonte temporale d'investimento consigliato rispetto alla Classe di Premi Potenziali "B" e "C".
PROFILO DI RISCHIO	**Grado di rischio:** basso Il grado di rischio è calcolato secondo modelli quantitativi che forniscono una scala del livello di volatilità dei potenziali rendimenti della presente proposta d'investimento. Tale scala è descritta in termini qualitativi dai seguenti aggettivi: basso, medio-basso, medio, medio-alto, alto e molto-alto. **Scostamento dal benchmark:** contenuto Lo scostamento dal benchmark indica la differenza prevista tra i rendimenti dell'investimento rispetto a quelli del rispettivo indice di riferimento. Maggiore è lo scostamento, più ampia è la libertà di scelta del gestore nel selezionare attività finanziarie diverse da quelle che compongono il benchmark. Tale contributo in caso di stile di gestione attivo rispetto al benchmark è indicato in termini descrittivi secondo una classificazione crescente (contenuto,

	significativo, rilevante).
POLITICA DI INVESTIMENTO	**Categoria:** Liquidità Area Euro **Principali tipologie di strumenti finanziari e valuta di denominazione:** L'OICR investe principalmente in titoli di debito a breve termine con rating elevato o comunque di emittenti con elevato merito creditizio, denominati in euro e a condizione che (i) al momento dell'acquisto, la scadenza media iniziale o residua di tutti i titoli detenuti in portafoglio non sia superiore a 12 mesi, considerando tutti gli strumenti finanziari ad essi connessi, o (ii) che i termini e le condizioni di tali titoli prevedano la ridefinizione del tasso d'interesse con frequenza almeno annuale, in base alle condizioni di mercato. L'OICR potrà investire fino al 10% del patrimonio netto in OICR. L'OICR potrà far ricorso a depositi e prestiti monetari allo scopo di ottimizzare la tesoreria liquidità dell'OICR.L'OICR potrà in particolare effettuare operazioni di prestito titoli, al fine di ottimizzare i proventi dell'OICR **Area geografica di riferimento:** Area Euro **Categorie Emittenti e/o Settori Industriali:** Non vi sono limitazioni in merito alle categorie di emittenti e/o ai settori industriali **Operazioni in Strumenti Finanziari Derivati**: Coerentemente con il grado di rischio dell'OICR, il gestore ha la facoltà di utilizzare strumenti finanziari derivati esclusivamente per finalità di copertura. La politica d'investimento dell'OICR potrebbe prevedere l'investimento in attivi non consentiti dalla normativa italiana in materia di assicurazione sulla vita.
GARANZIE	**La Società non offre alcuna garanzia di rendimento minimo dell'investimento finanziario. Pertanto, per l'effetto dei rischi finanziari dell'investimento, vi è la possibilità che l'Investitore-Contraente ottenga, al momento del rimborso, un ammontare inferiore all'investimento finanziario.**

Si rinvia alla Sez. B.1), Parte I del Prospetto d'offerta per le informazioni di dettaglio sulla struttura e sui rischi dell'investimento finanziario.

COSTI

TABELLA DELL'INVESTIMENTO FINANZIARIO

La seguente tabella, in relazione alla Classe di Premi Potenziali A, illustra l'incidenza dei costi sull'investimento finanziario riferita sia al momento della sottoscrizione sia all'orizzonte temporale d'investimento consigliato. Con riferimento al momento della sottoscrizione, il premio versato al netto dei costi delle coperture assicurative dei rischi demografici e delle spese di emissione qualora previste dal contratto rappresenta il capitale nominale; quest'ultima grandezza al netto dei costi di caricamento e di altri costi iniziali, e tenendo conto del bonus corrisposto, rappresenta il capitale investito.

Classe di Premi Potenziali A

Premio Unico Iniziale € 15.000,00 (premio unico minimo iniziale)

		MOMENTO DELLA SOTTOSCRIZIONE	ORIZZONTE TEMPORALE DI INVESTIMENTO CONSIGLIATO (VALORI SU BASE ANNUA)
VOCI DI COSTO			
A	Costi di caricamento	0%	0%
B	Commissioni di gestione		1,33%*
C	Costi delle garanzie e/o immunizzazione	0%	0%
D	Altri costi contestuali al versamento	0%	0%
E	Altri costi successivi al versamento		0,80%
F	Bonus e premi	0,10%	0%
G	Costi coperture assicurative	0%	0,09%
H	Spese di emissione	0%	0%

COMPONENTI DELL'INVESTIMENTO FINANZIARIO			
I	Premio Versato	100%	
L=I – (G + H)	Capitale Nominale	100%	
M=L-(A+C+D-F)	Capitale Investito	100,10%	

*La commissione di gestione è pari alla somma delle Spese di Gestione del Contratto, ponderate sull'orizzonte temporale d'investimento consigliato e della Commissione di gestione massima applicata dalla società di gestione sull'OICR. Si precisa che tale costo è stato calcolato al lordo della percentuale di utilità retrocessa dalla società di gestione dell'OICR e restituita dalla Società all'Investitore contraente ai sensi dell'articolo 5.4 lettera b) delle Condizioni contrattuali.

Avvertenza: la tabella dell'investimento finanziario rappresenta un'esemplificazione realizzata con riferimento ai soli costi la cui applicazione non è subordinata ad alcuna condizione. Per un'illustrazione completa di tutti i costi applicati si rinvia alla Sez. C), Parte I del Prospetto d'offerta.

DESCRIZIONE DEI COSTI

1.Costi direttamente a carico dell'Investitore-Contraente

1.1 Spese di Gestione del Contratto

Anni trascorsi dalla data di efficacia di ciascun Premio	Spese di Gestione del Contratto (% annuale)
Primi 5 anni	1,50%
Dal 6° anno in poi	0,60%

1.2 Commissione di mantenimento

Commissione di mantenimento (% annuale)
0,80%

1.3 Costo delle coperture assicurative

Per i primi 5 anni dalla data di efficacia di ciascun Premio (% annuale)	Dal 6° anno in poi dalla data di efficacia di ciascun Premio (% annuale)
0,20%	0,05%

I costi cui ai precedenti punti 1.1, 1.2 e 1.3 sono dedotti tramite cancellazione di Quote e sono calcolati sul controvalore di ciascuna tranche di premio in occasione di ciascuna ricorrenza mensile

1.4 Penalità di Riscatto Totale: le Penalità di Riscatto Totale partono da 4,20% e decrescono mensilmente fino a 0% di una percentuale pari a 0,07% per cinque anni. Sono applicate al controvalore di ogni Tranche di Premio e determinate in base al tempo trascorso dalla Data di Efficacia di ciascun Premio, fino alla data della relativa Richiesta di Riscatto.

1.5 Penalità di Riscatto Parziale: la presente proposta di investimento prevede per il caso di Riscatto Parziale le medesime penalità di riscatto previste per il Riscatto totale. E' trattenuto inoltre un **Costo amministrativo di Riscatto Parziale**: pari a Euro 20,00 per ciascuna operazione, mentre il primo Riscatto Parziale richiesto entro ciascuna ricorrenza annuale di Contratto dall'Investitore–Contraente è gratuito.

1.6 Costo Amministrativo di Switch: Euro 20,00 per ciascuna operazione effettuata. Entro ciascuna ricorrenza annuale i primi sei Switch richiesti dall'Investitore–Contraente sono gratuiti.

2. Oneri addebitati all'OICR

2.1 Commissione di gestione annua applicata dalla società di gestione dell'OICR –

	Sull'OICR grava una commissione di gestione definita in misura massima pari allo **0,50%** annuo. Tale costo è da intendersi al lordo dell'eventuale percentuale di utilità retrocessa dalla società di gestione dell'OICR alla Società (vedi paragrafo 18.2 Parte I del presente Prospetto d'offerta) a sua volta restituita all'Investitore Contraente ai sensi dell'articolo 5.4 lettera b) delle Condizioni contrattuali. **2.2 Commissione di performance:** non presente

Si rinvia alla Sez. C), Parte I del Prospetto d'offerta per le informazioni di dettaglio sui costi, sulle agevolazioni e sul regime fiscale.

DATI PERIODICI

RENDIMENTO STORICO

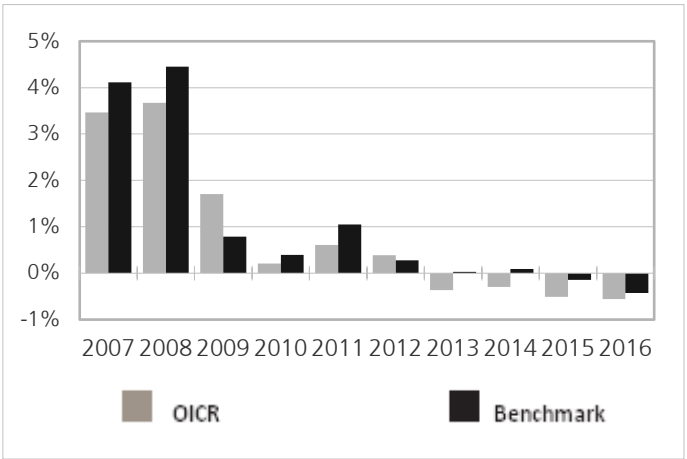

Il Rendimento dell'OICR non include i costi a carico dell'Investitore-Contraente
I Rendimenti passati non sono indicativi di quelli futuri.

TOTALE EXPENSE RATIO (TER)

Rapporto tra costi complessivi e patrimonio medio		
2014	**2015**	**2016**
0,59%	0,59%	0,59%

RETROCESSIONE AI DISTRIBUTORI

La quota parte del totale dei costi dell'investimento finanziario relativi alla presente proposta di'investimento che sarà retrocessa in media ai distributori in base a quanto stabilito dalle convenzioni di collocamento è pari al 47%.

Si rinvia alla Parte II del Prospetto d'offerta per le informazioni di dettaglio sui dati periodici.

INFORMAZIONI ULTERIORI

VALORIZZAZIONE DELL'INVESTIMENTO

Il Valore della Quota dell'OICR viene calcolato dalla società di gestione con cadenza giornaliera al netto di qualsiasi onere a carico dello stesso e viene pubblicato sul sito internet della Società all'indirizzo www.zurich-zla.it ..

Avvertenza: La Scheda Sintetica del Prospetto d'offerta deve essere consegnata all'Investitore-Contraente, unitamente alle Condizioni di contratto, prima della sottoscrizione.

Data di deposito in Consob della parte "Informazioni Specifiche": 31/03/2017
Data di validità della parte "Informazioni Specifiche": 01/04/2017
Schroder ISF Euro Liquidity è offerto dal 07/10/2011

DICHIARAZIONE DI RESPONSABILITA'

L'Impresa di assicurazione Zurich Life Assurance plc si assume la responsabilità della veridicità e della completezza delle informazioni contenute nella presente Scheda Sintetica, nonché della loro coerenza e comprensibilità.

Il Rappresentante legale
Stefano Racco

SCHEDA SINTETICA INFORMAZIONI SPECIFICHE La parte "Informazioni Specifiche", da consegnare obbligatoriamente all'Investitore-Contraente prima della sottoscrizione, è volta ad illustrare le principali caratteristiche dell'OICR.	
INFORMAZIONI GENERALI SULL'INVESTIMENTO FINANZIARIO	
NOME	**Denominazione della proposta di investimento finanziario:** Schroder ISF Global Corporate Bond **Denominazione dell'OICR:** "Schroder ISF Global Corporate Bond Classe B Hedged Acc EUR comparto di "Schroder International Selection Fund "- SICAV multi comparto di diritto lussemburghese, armonizzata ai sensi della direttiva 2009/65/CE. **Domicilio:** Lussemburgo
GESTORE	Schroders Investment Management (Luxembourg) S.A. **Soggetto cui è stata delegata la gestione:** non presente
ALTRE INFORMAZIONI	**Codice della proposta di investimento finanziario** **IDB ZEYA** **Codice ISIN** LU0203348601 **Valuta di denominazione** EURO **Data inizio operatività dell'OICR** 15/10/2004 **Politica di distribuzione dei Proventi:** accumulazione dei proventi. La presente proposta di investimento prevede il versamento di un Premio Unico Iniziale di importo pari a 15.000 euro e si riferisce alla Classe di Premi Potenziali A e pertanto prevede, a partire dalla Data di Conclusione del Contratto, l'attribuzione di un Bonus d'Investimento pari allo 0,10% di ciascun premio versato. Il Bonus d'Investimento sarà ripartito secondo le percentuali d'investimento del Premio Unico, del Premio Unico Aggiuntivo o del Versamento Programmato tra i diversi OICR selezionati dall'Investitore Contraente. Si specifica che la Classe di Premi Potenziali B e C differiscono dalla Classe di Premi Potenziali A poiché non prevedono l'attribuzione del Bonus d'Investimento, determinano una differente applicazione delle Spese di Gestione del Contratto e della Commissione di Mantenimento e non prevedono l'applicazione delle Penalità di Riscatto. Si rimanda per i dettagli agli articoli 7.1, 11 e 12 delle Condizioni contrattuali. La finalità dell'OICR è quella di realizzare un incremento del capitale investito coerentemente con il profilo di rischio indicato e l'orizzonte temporale d'investimento consigliato.
STRUTTURA E RISCHI DELL'INVESTIMENTO FINANZIARIO	
TIPOLOGIA DI GESTIONE	**Tipologia di gestione:** a benchmark **Stile di gestione:** attivo **Benchmark di riferimento:** Barclays Capital Global Aggregate Credit Component **Obiettivo della gestione:** L'obiettivo dell'OICR è conseguire un rendimento sotto forma di crescita del valore del capitale e reddito, principalmente attraverso l'investimento in un portafoglio di obbligazioni e altri titoli a tasso fisso e variabile denominati in varie valute ed emessi da governi, agenzie governative, organizzazioni sovranazionali ed emittenti societari di tutto il mondo. Non sarà investito in titoli di Stato oltre il 20% del patrimonio netto del Comparto. Nell'ambito del proprio obiettivo principale, il Comparto ha anche facoltà di adottare posizioni valutarie attive long e short sia mediante contratti di cambio a termine che tramite gli strumenti suddetti. Si fa qui riferimento alle Classi di Azioni con copertura del Comparto denominate in una valuta diversa dalla Valuta base (USD) e coperte per eliminare le fluttuazioni di valore delle due valute.
ORIZZONTE TEMPORALE D'INVESTIMENTO CONSIGLIATO	20 anni Il dato sopra indicato si riferisce alla Classe di Premi Potenziali "A" e costituisce una stima prudenziale dell'orizzonte temporale d'investimento consigliato rispetto alla Classe di Premi Potenziali "B" e "C".
PROFILO DI RISCHIO	**Grado di rischio:** medio Il grado di rischio è calcolato secondo modelli quantitativi che forniscono una scala del livello di volatilità dei potenziali rendimenti della presente proposta d'investimento. Tale scala è descritta in termini qualitativi dai seguenti aggettivi: basso, medio-basso, medio, medio-alto, alto e molto-alto. **Scostamento dal benchmark:** rilevante Lo scostamento dal benchmark indica la differenza prevista tra i rendimenti dell'investimento

	rispetto a quelli del rispettivo indice di riferimento. Maggiore è lo scostamento, più ampia è la libertà di scelta del gestore nel selezionare attività finanziarie diverse da quelle che compongono il benchmark. Tale contributo in caso di stile di gestione attivo rispetto al benchmark è indicato in termini descrittivi secondo una classificazione crescente (contenuto, significativo, rilevante).
POLITICA DI INVESTIMENTO	**Categoria:** Obbligazionario **Principali tipologie di strumenti finanziari e valuta di denominazione:** L'OICR investirà principalmente in un portafoglio di obbligazioni e altri titoli a tasso fisso e variabile denominati in varie valute ed emessi da governi, agenzie governative, organizzazioni sovranazionali ed emittenti societari di tutto il mondo. Non sarà investito in titoli di Stato oltre il 20% del patrimonio netto del Comparto. **Area geografica di riferimento:** Globale **Categorie Emittenti e/o Settori Industriali:** Non vi sono limitazioni in merito alle categorie di emittenti e/o settori industriali. L'OICR può, quindi, investire in azioni e strumenti che tendono a sfruttare tutte le possibili opportunità di mercato. **Operazioni in Strumenti Finanziari Derivati**: Questo Comparto può utilizzare strumenti finanziari derivati a fini di copertura e investimento, in linea con il suo profilo di rischio. Gli strumenti finanziari derivati possono essere utilizzati, ad esempio, per generare reddito aggiuntivo tramite l'esposizione al rischio di credito derivante dall'acquistoodalla vendita di protezione mediante credit default swap (CDS), modificando la duration del Comparto attraverso l'impiego tattico di derivati su tassi d'interesse, o ancora tramite l'uso di strumenti finanziari derivati connessi all'inflazione o alla volatilità o infine aumentando l'esposizione valutaria attraverso l'utilizzo di derivati valutari. Inoltre, gli strumenti finanziari derivati possono essere impiegati per creare strumenti sintetici. Tali strumenti finanziari derivati comprendono opzioni over-the-counter e/o negoziate in borsa, future, warrant, swap, contratti a termine e/o una combinazione dei medesimi Il gestore ha una considerevole libertà di utilizzare la leva finanziaria e o strumenti finanziari derivati nella gestione dell'OICR. Pertanto l'Investitore Contraente deve valutare attentamente la natura della strategia d'investimento dell'OICR e comprenderne i rischi. La politica d'investimento dell'OICR potrebbe prevedere l'investimento in attivi non consentiti dalla normativa italiana in materia di assicurazione sulla vita.
GARANZIE	**La Società non offre alcuna garanzia di rendimento minimo dell'investimento finanziario. Pertanto, per l'effetto dei rischi finanziari dell'investimento, vi è la possibilità che l'Investitore-Contraente ottenga, al momento del rimborso, un ammontare inferiore all'investimento finanziario.**

Si rinvia alla Sez. B.1), Parte I del Prospetto d'offerta per le informazioni di dettaglio sulla struttura e sui rischi dell'investimento finanziario.

COSTI

TABELLA DELL'INVESTIMENTO FINANZIARIO

La seguente tabella, in relazione alla Classe di Premi Potenziali A, illustra l'incidenza dei costi sull'investimento finanziario riferita sia al momento della sottoscrizione sia all'orizzonte temporale d'investimento consigliato. Con riferimento al momento della sottoscrizione, il premio versato al netto dei costi delle coperture assicurative dei rischi demografici e delle spese di emissione qualora previste dal contratto rappresenta il capitale nominale; quest'ultima grandezza al netto dei costi di caricamento e di altri costi iniziali, e tenendo conto del bonus corrisposto, rappresenta il capitale investito.

Classe di Premi Potenziali A

Premio Unico Iniziale € 15.000,00 (premio unico minimo iniziale)

		MOMENTO DELLA SOTTOSCRIZIONE	ORIZZONTE TEMPORALE DI INVESTIMENTO CONSIGLIATO (VALORI SU BASE ANNUA)
VOCI DI COSTO			
A	Costi di caricamento	0%	0%
B	Commissioni di gestione		2,08%*
C	Costi delle garanzie e/o immunizzazione	0%	0%

D	Altri costi contestuali al versamento	0%	0%
E	Altri costi successivi al versamento		1,50%
F	Bonus e premi	0,10%	0%
G	Costi coperture assicurative	0%	0,09%
H	Spese di emissione	0%	0%
COMPONENTI DELL'INVESTIMENTO FINANZIARIO			
I	Premio Versato	100%	
L=I – (G + H)	Capitale Nominale	100%	
M=L-(A+C+D-F)	Capitale Investito	100,10%	

*La commissione di gestione è pari alla somma delle Spese di Gestione del Contratto, ponderate sull'orizzonte temporale d'investimento consigliato e della Commissione di gestione massima applicata dalla società di gestione sull'OICR. Si precisa che tale costo è stato calcolato al lordo della percentuale di utilità retrocessa dalla società di gestione dell'OICR e restituita dalla Società all'Investitore contraente ai sensi dell'articolo 5.4 lettera b) delle Condizioni contrattuali.

Avvertenza: la tabella dell'investimento finanziario rappresenta un'esemplificazione realizzata con riferimento ai soli costi la cui applicazione non è subordinata ad alcuna condizione. Per un'illustrazione completa di tutti i costi applicati si rinvia alla Sez. C), Parte I del Prospetto d'offerta.

DESCRIZIONE DEI COSTI

1.Costi direttamente a carico dell'Investitore-Contraente

1.1 Spese di Gestione del Contratto

Anni trascorsi dalla data di efficacia di ciascun Premio	Spese di Gestione del Contratto (% annuale)
Primi 5 anni	1,50%
Dal 6° anno in poi	0,60%

1.2 Commissione di mantenimento

Commissione di mantenimento (% annuale)
1,50%

1.3 Costo delle coperture assicurative

Per i primi 5 anni dalla data di efficacia di ciascun Premio (% annuale)	Dal 6° anno in poi dalla data di efficacia di ciascun Premio (% annuale)
0,20%	0,05%

I costi cui ai precedenti punti 1.1, 1.2 e 1.3 sono dedotti tramite cancellazione di Quote e sono calcolati sul controvalore di ciascuna tranche di premio in occasione di ciascuna ricorrenza mensile

1.4 Penalità di Riscatto Totale: le Penalità di Riscatto Totale partono da 4,20% e decrescono mensilmente fino a 0% di una percentuale pari a 0,07% per cinque anni. Sono applicate al controvalore di ogni Tranche di Premio e determinate in base al tempo trascorso dalla Data di Efficacia di ciascun Premio, fino alla data della relativa Richiesta di Riscatto.

1.5 Penalità di Riscatto Parziale: la presente proposta di investimento prevede per il caso di Riscatto Parziale le medesime penalità di riscatto previste per il Riscatto totale. E' trattenuto inoltre un **Costo amministrativo di Riscatto Parziale**: pari a Euro 20,00 per ciascuna operazione, mentre il primo Riscatto Parziale richiesto entro ciascuna ricorrenza annuale di

Contratto dall'Investitore–Contraente è gratuito.

1.6 Costo Amministrativo di Switch: Euro 20,00 per ciascuna operazione effettuata. Entro ciascuna ricorrenza annuale i primi sei Switch richiesti dall'Investitore–Contraente sono gratuiti.

2. Oneri addebitati all'OICR

2.1 Commissione di gestione annua applicata dalla società di gestione dell'OICR – Sull'OICR grava una commissione di gestione definita in misura massima pari allo **1,25%** annuo. Si precisa che sull'OICR grava una commissione di distribuzione pari a 0,50% annuo compresa nella commissione di gestione.
Tale costo è da intendersi al lordo dell'eventuale percentuale di utilità retrocessa dalla società di gestione dell'OICR alla Società (vedi paragrafo 18.2 Parte I del presente Prospetto d'offerta) a sua volta restituita all'Investitore Contraente ai sensi dell'articolo 5.4 lettera b) delle Condizioni contrattuali.
2.2 Commissione di performance: non presente

Si rinvia alla Sez. C), Parte I del Prospetto d'offerta per le informazioni di dettaglio sui costi, sulle agevolazioni e sul regime fiscale.

DATI PERIODICI

RENDIMENTO STORICO

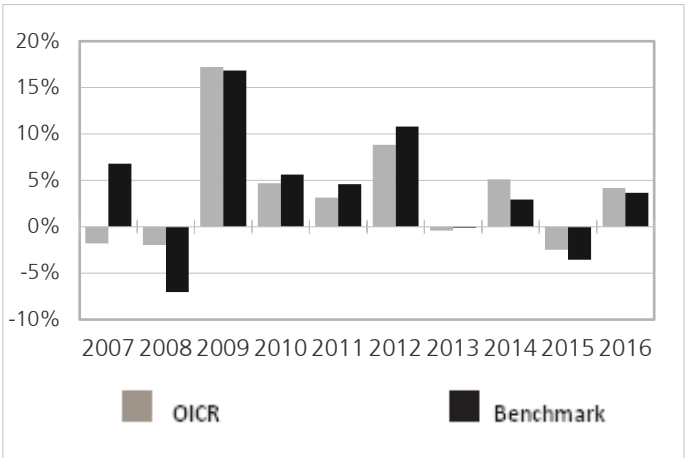

Il Rendimento dell'OICR non include i costi a carico dell'Investitore-Contraente
I Rendimenti passati non sono indicativi di quelli futuri.

TOTALE EXPENSE RATIO (TER)

Rapporto tra costi complessivi e patrimonio medio		
2014	**2015**	**2016**
2,06%	1,55%	2,06%

RETROCESSIONE AI DISTRIBUTORI

La quota parte del totale dei costi dell'investimento finanziario relativi alla presente proposta di'investimento che sarà retrocessa in media ai distributori in base a quanto stabilito dalle convenzioni di collocamento è pari al 48%.

Si rinvia alla Parte II del Prospetto d'offerta per le informazioni di dettaglio sui dati periodici.

INFORMAZIONI ULTERIORI

VALORIZZAZIONE DELL'INVESTIMENTO

Il Valore della Quota dell'OICR viene calcolato dalla società di gestione con cadenza giornaliera al netto di qualsiasi onere a carico dello stesso e viene pubblicato sul sito internet della Società all'indirizzo www.zurich-zla.it ..

Avvertenza: La Scheda Sintetica del Prospetto d'offerta deve essere consegnata all'Investitore-Contraente, unitamente alle Condizioni di contratto, prima della sottoscrizione.
Data di deposito in Consob della parte "Informazioni Specifiche": 31/03/2017
Data di validità della parte "Informazioni Specifiche": 01/04/2017
Schroder ISF Global Corporate Bond è offerto dal 01/04/2012

DICHIARAZIONE DI RESPONSABILITA'

L'Impresa di assicurazione Zurich Life Assurance plc si assume la responsabilità della veridicità e della completezza delle informazioni contenute nella presente Scheda Sintetica, nonché della loro coerenza e comprensibilità.

Il Rappresentante legale
Stefano Racco

SCHEDA SINTETICA INFORMAZIONI SPECIFICHE La parte "Informazioni Specifiche", da consegnare obbligatoriamente all'Investitore-Contraente prima della sottoscrizione, è volta ad illustrare le principali caratteristiche dell'OICR.	
INFORMAZIONI GENERALI SULL'INVESTIMENTO FINANZIARIO	
NOME	**Denominazione della proposta di investimento finanziario:** Sella Euro Corporate Bond **Denominazione dell'OICR:** "SCM Sella Euro Corporate Bond AI Acc EUR " comparto di "Sella Capital Management" SICAV di diritto lussemburghese, armonizzata ai sensi della direttiva 2009/65/CE. **Domicilio:** Lussemburgo
GESTORE	Sella Gestioni SGR S.p.A., Milano, Italia **Soggetto cui è stata delegata la gestione:** non presente
ALTRE INFORMAZIONI	**Codice della proposta di investimento finanziario** **IDB ZGSA** **Codice ISIN** LU0380083740 **Valuta di denominazione** EURO **Data inizio operatività dell'OICR** 06/08/2008 **Politica di distribuzione dei Proventi:** accumulazione dei proventi. La presente proposta di investimento prevede il versamento di un Premio Unico Iniziale di importo pari a 15.000 euro e si riferisce alla Classe di Premi Potenziali A e pertanto prevede, a partire dalla Data di Conclusione del Contratto, l'attribuzione di un Bonus d'Investimento pari allo 0,10% di ciascun premio versato. Il Bonus d'Investimento sarà ripartito secondo le percentuali d'investimento del Premio Unico, del Premio Unico Aggiuntivo o del Versamento Programmato tra i diversi OICR selezionati dall'Investitore Contraente. Si specifica che la Classe di Premi Potenziali B e C differiscono dalla Classe di Premi Potenziali A poiché non prevedono l'attribuzione del Bonus d'Investimento, determinano una differente applicazione delle Spese di Gestione del Contratto e della Commissione di Mantenimento e non prevedono l'applicazione delle Penalità di Riscatto. Si rimanda per i dettagli agli articoli 7.1, 11 e 12 delle Condizioni contrattuali. La finalità dell'OICR è quella di realizzare un incremento del capitale investito coerentemente con il profilo di rischio indicato e l'orizzonte temporale d'investimento consigliato.
STRUTTURA E RISCHI DELL'INVESTIMENTO FINANZIARIO	
TIPOLOGIA DI GESTIONE	**Tipologia di gestione:** a benchmark **Stile di gestione:** attivo **Benchmark di riferimento:** 80% Merrill Lynch EMU Corporate Index 20% Euro Cash Indicies LIBOR Total Return 3 Months **Obiettivo della gestione:** Ottenere un tasso competitivo di rendimento totale, sovraperformando l'indice di riferimento, mediante investimenti con un orizzonte temporale di medio/lungo termine.
ORIZZONTE TEMPORALE D'INVESTIMENTO CONSIGLIATO	20 anni Il dato sopra indicato si riferisce alla Classe di Premi Potenziali "A" e costituisce una stima prudenziale dell'orizzonte temporale d'investimento consigliato rispetto alla Classe di Premi Potenziali "B" e "C".
PROFILO DI RISCHIO	**Grado di rischio:** medio Il grado di rischio è calcolato secondo modelli quantitativi che forniscono una scala del livello di volatilità dei potenziali rendimenti della presente proposta d'investimento. Tale scala è descritta in termini qualitativi dai seguenti aggettivi: basso, medio-basso, medio, medio-alto, alto e molto-alto. **Scostamento dal benchmark:** significativo Lo scostamento dal benchmark indica la differenza prevista tra i rendimenti dell'investimento rispetto a quelli del rispettivo indice di riferimento. Maggiore è lo scostamento, più ampia è la libertà di scelta del gestore nel selezionare attività finanziarie diverse da quelle che compongono il benchmark. Tale contributo in caso di stile di gestione attivo rispetto al benchmark è indicato in termini descrittivi secondo una classificazione crescente (contenuto, significativo, rilevante).
POLITICA DI INVESTIMENTO	**Categoria:** Obbligazionario **Principali tipologie di strumenti finanziari e valuta di denominazione:** L'OICR investe più

	del 50% del patrimonio in titoli di debito trasferibili denominati in euro emessi o garantiti da società con sede in uno Stato Membro dell'Ocse. Questi tipi di investimenti possono essere effettuati mediante quote di OICVM e/o OIC. L'investimento in OICVM o OIC non supererà il 10% degli attivi. L'OICR investe non più del 50% del suo patrimonio in strumenti del mercato monetario, carte commerciali, depositi vincolati, obbligazioni convertibili e liquidità; questi investimenti possono essere effettuati in valute diverse dall'Euro. **Area geografica di riferimento:** Area Euro, Stati Uniti **Categorie Emittenti e/o Settori Industriali:** non vi sono limitazioni in merito alle categorie di emittenti e/o settori industriali. **Operazioni in Strumenti Finanziari Derivati**: L'OICR investirà in strumenti derivati al fine di conseguire il proprio obiettivo d'investimento. Tali strumenti potranno essere utilizzati anche con finalità di copertura. La politica d'investimento dell'OICR potrebbe prevedere l'investimento in attivi non consentiti dalla normativa italiana in materia di assicurazione sulla vita.
GARANZIE	**La Società non offre alcuna garanzia di rendimento minimo dell'investimento finanziario. Pertanto, per l'effetto dei rischi finanziari dell'investimento, vi è la possibilità che l'Investitore-Contraente ottenga, al momento del rimborso, un ammontare inferiore all'investimento finanziario.**

Si rinvia alla Sez. B.1), Parte I del Prospetto d'offerta per le informazioni di dettaglio sulla struttura e sui rischi dell'investimento finanziario.

COSTI

TABELLA DELL'INVESTIMENTO FINANZIARIO

La seguente tabella, in relazione alla Classe di Premi Potenziali A, illustra l'incidenza dei costi sull'investimento finanziario riferita sia al momento della sottoscrizione sia all'orizzonte temporale d'investimento consigliato. Con riferimento al momento della sottoscrizione, il premio versato al netto dei costi delle coperture assicurative dei rischi demografici e delle spese di emissione qualora previste dal contratto rappresenta il capitale nominale; quest'ultima grandezza al netto dei costi di caricamento e di altri costi iniziali, e tenendo conto del bonus corrisposto, rappresenta il capitale investito.

Classe di Premi Potenziali A

Premio Unico Iniziale € 15.000,00 (premio unico minimo iniziale)

		MOMENTO DELLA SOTTOSCRIZIONE	ORIZZONTE TEMPORALE DI INVESTIMENTO CONSIGLIATO (VALORI SU BASE ANNUA)
VOCI DI COSTO			
A	Costi di caricamento	0%	0%
B	Commissioni di gestione		1,33%*
C	Costi delle garanzie e/o immunizzazione	0%	0%
D	Altri costi contestuali al versamento	0%	0%
E	Altri costi successivi al versamento		1,50%
F	Bonus e premi	0,10%	0%
G	Costi coperture assicurative	0%	0,09%
H	Spese di emissione	0%	0%
COMPONENTI DELL'INVESTIMENTO FINANZIARIO			
I	Premio Versato	100%	
L=I – (G + H)	Capitale Nominale	100%	
M=L-(A+C+D-F)	Capitale Investito	100,10%	

*La commissione di gestione è pari alla somma delle Spese di Gestione del Contratto, ponderate sull'orizzonte temporale d'investimento consigliato e della Commissione di gestione massima applicata dalla società di gestione sull'OICR. Si precisa che tale costo è stato calcolato al lordo della percentuale di utilità retrocessa dalla società di gestione dell'OICR e restituita dalla Società all'Investitore contraente ai sensi dell'articolo 5.4 lettera b) delle Condizioni contrattuali.

Avvertenza: la tabella dell'investimento finanziario rappresenta un'esemplificazione realizzata con riferimento ai soli costi la cui applicazione non è subordinata ad alcuna condizione. Per un'illustrazione completa di tutti i costi applicati si rinvia alla Sez. C), Parte I del Prospetto d'offerta.

DESCRIZIONE DEI COSTI

1.Costi direttamente a carico dell'Investitore-Contraente

1.1 Spese di Gestione del Contratto

Anni trascorsi dalla data di efficacia di ciascun Premio	Spese di Gestione del Contratto (% annuale)
Primi 5 anni	1,50%
Dal 6° anno in poi	0,60%

1.2 Commissione di mantenimento

Commissione di mantenimento (% annuale)
1,50%

1.3 Costo delle coperture assicurative

Per i primi 5 anni dalla data di efficacia di ciascun Premio (% annuale)	Dal 6° anno in poi dalla data di efficacia di ciascun Premio (% annuale)
0,20%	0,05%

I costi cui ai precedenti punti 1.1, 1.2 e 1.3 sono dedotti tramite cancellazione di Quote e sono calcolati sul controvalore di ciascuna tranche di premio in occasione di ciascuna ricorrenza mensile

1.4 Penalità di Riscatto Totale: le Penalità di Riscatto Totale partono da 4,20% e decrescono mensilmente fino a 0% di una percentuale pari a 0,07% per cinque anni. Sono applicate al controvalore di ogni Tranche di Premio e determinate in base al tempo trascorso dalla Data di Efficacia di ciascun Premio, fino alla data della relativa Richiesta di Riscatto.

1.5 Penalità di Riscatto Parziale: la presente proposta di investimento prevede per il caso di Riscatto Parziale le medesime penalità di riscatto previste per il Riscatto totale. E' trattenuto inoltre un **Costo amministrativo di Riscatto Parziale**: pari a Euro 20,00 per ciascuna operazione, mentre il primo Riscatto Parziale richiesto entro ciascuna ricorrenza annuale di Contratto dall'Investitore–Contraente è gratuito.

1.6 Costo Amministrativo di Switch: Euro 20,00 per ciascuna operazione effettuata. Entro ciascuna ricorrenza annuale i primi sei Switch richiesti dall'Investitore–Contraente sono gratuiti.

2. Oneri addebitati all'OICR

2.1 Commissione di gestione annua applicata dalla società di gestione dell'OICR – Sull'OICR grava una commissione di gestione definita in misura massima pari allo **0,50%** annuo.
Tale costo è da intendersi al lordo dell'eventuale percentuale di utilità retrocessa dalla società di gestione dell'OICR alla Società (vedi paragrafo 18.2 Parte I del presente Prospetto d'offerta) a sua volta restituita all'Investitore Contraente ai sensi dell'articolo 5.4 lettera b) delle Condizioni contrattuali.
2.2 Commissione di performance: sull'OICR grava una commissione di performance pari al 25% della sovraperformance eventualmente raggiunta su base annua rispetto all'indice di riferimento composto da 80% Merrill Lynch EMU Corporate Index, 20% Euro Cash Indicies LIBOR Total Return 3 Months. Il periodo di osservazione coincide con l'anno solare.

Si rinvia alla Sez. C), Parte I del Prospetto d'offerta per le informazioni di dettaglio sui costi, sulle agevolazioni e sul regime fiscale.

DATI PERIODICI

RENDIMENTO STORICO

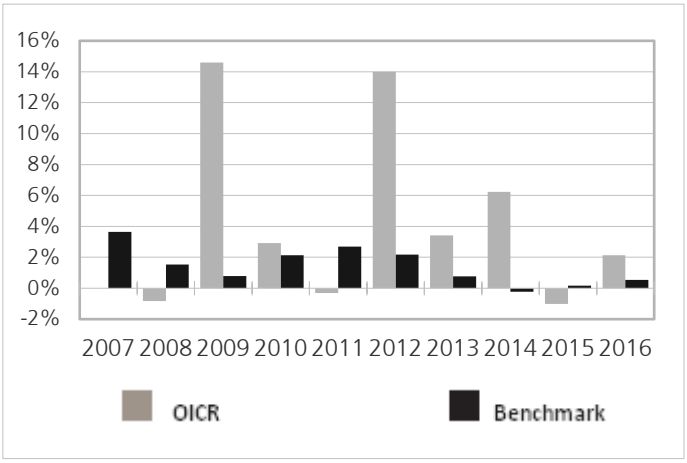

Il Rendimento dell'OICR non include i costi a carico dell'Investitore-Contraente
I Rendimenti passati non sono indicativi di quelli futuri.

TOTALE EXPENSE RATIO (TER)

Rapporto tra costi complessivi e patrimonio medio		
2014	**2015**	**2016**
1,11%	1,00%	n.d.

RETROCESSIONE AI DISTRIBUTORI

La quota parte del totale dei costi dell'investimento finanziario relativi alla presente proposta di'investimento che sarà retrocessa in media ai distributori in base a quanto stabilito dalle convenzioni di collocamento è pari al 60%.

Si rinvia alla Parte II del Prospetto d'offerta per le informazioni di dettaglio sui dati periodici.

INFORMAZIONI ULTERIORI

VALORIZZAZIONE DELL'INVESTIMENTO

Il Valore della Quota dell'OICR viene calcolato dalla società di gestione con cadenza giornaliera al netto di qualsiasi onere a carico dello stesso e viene pubblicato sul sito internet della Società all'indirizzo www.zurich-zla.it ..

Avvertenza: La Scheda Sintetica del Prospetto d'offerta deve essere consegnata all'Investitore-Contraente, unitamente alle Condizioni di contratto, prima della sottoscrizione.
Data di deposito in Consob della parte "Informazioni Specifiche": 31/03/2017
Data di validità della parte "Informazioni Specifiche": 01/04/2017
Sella Euro Corporate Bond è offerto dal 01/04/2014

DICHIARAZIONE DI RESPONSABILITA'

L'Impresa di assicurazione Zurich Life Assurance plc si assume la responsabilità della veridicità e della completezza delle informazioni contenute nella presente Scheda Sintetica, nonché della loro coerenza e comprensibilità.

Il Rappresentante legale
Stefano Racco

SCHEDA SINTETICA INFORMAZIONI SPECIFICHE La parte "Informazioni Specifiche", da consegnare obbligatoriamente all'Investitore-Contraente prima della sottoscrizione, è volta ad illustrare le principali caratteristiche dell'OICR.	
INFORMAZIONI GENERALI SULL'INVESTIMENTO FINANZIARIO	
NOME	**Denominazione della proposta di investimento finanziario:** T. Rowe Price Funds SICAV - Global Unconstrained Bond **Denominazione dell'OICR:** "T. Rowe Price Funds SICAV - Global Unconstrained Bond Fund" comparto di "T. Rowe Price Funds SICAV" -Sicav di diritto lussemburghese, armonizzata ai sensi della direttiva 2009/65/CE. **Domicilio:** Lussemburgo
GESTORE	T. Rowe Price (Luxembourg) Management S.à r.l. **Soggetto cui è stata delegata la gestione:** non presente
ALTRE INFORMAZIONI	**Codice della proposta di investimento finanziario** **IDB ZMCA** **Codice ISIN** LU1216622487 **Valuta di denominazione** EURO **Data inizio operatività** 10/06/2015 **Politica di distribuzione dei Proventi:** accumulazione dei proventi. La presente proposta di investimento prevede il versamento di un Premio Unico Iniziale di importo pari a 15.000 euro e si riferisce alla Classe di Premi Potenziali A e pertanto prevede, a partire dalla Data di Conclusione del Contratto, l'attribuzione di un Bonus d'Investimento pari allo 0,10% di ciascun premio versato. Il Bonus d'Investimento sarà ripartito secondo le percentuali d'investimento del Premio Unico, del Premio Unico Aggiuntivo o del Versamento Programmato tra i diversi OICR selezionati dall'Investitore Contraente. Si specifica che la Classe di Premi Potenziali B e C differiscono dalla Classe di Premi Potenziali A poiché non prevedono l'attribuzione del Bonus d'Investimento, determinano una differente applicazione delle Spese di Gestione del Contratto e della Commissione di Mantenimento e non prevedono l'applicazione delle Penalità di Riscatto. Si rimanda per i dettagli agli articoli 7.1, 11 e 12 delle Condizioni contrattuali. La finalità dell'OICR è quella di realizzare un incremento del capitale investito coerentemente con il profilo di rischio indicato e l'orizzonte temporale d'investimento consigliato.
STRUTTURA E RISCHI DELL'INVESTIMENTO FINANZIARIO	
TIPOLOGIA DI GESTIONE	**Tipologia di gestione:** flessibile **Obiettivo della gestione:** L'OICR si pone come obiettivo di generare un reddito offrendo al contempo una certa protezione contro gli incrementi dei tassi d'interesse e una bassa correlazione con i mercati azionari. L'OICR investe principalmente in un portafoglio di obbligazioni di tutti i tipi di emittenti di tutto il mondo, inclusi i mercati emergenti. L'OICR può utilizzare strumenti derivati a fini di copertura, di efficiente gestione del portafoglio e di conseguimento di guadagni. L'OICR può utilizzare strumenti derivati anche per creare posizioni corte sintetiche su valute, titoli di debito, indici di credito e azioni. **La volatilità annua sottesa al grado di rischio dell'OICR tende ad assumere valori nell'intorno del 2,48%.**
ORIZZONTE TEMPORALE D'INVESTIMENTO CONSIGLIATO	20 anni Il dato sopra indicato si riferisce alla Classe di Premi Potenziali "A" e costituisce una stima prudenziale dell'orizzonte temporale d'investimento consigliato rispetto alla Classe di Premi Potenziali "B" e "C".
PROFILO DI RISCHIO	**Grado di rischio:** medio Il grado di rischio è calcolato secondo modelli quantitativi che forniscono una scala del livello di volatilità dei potenziali rendimenti della presente proposta d'investimento. Tale scala è descritta in termini qualitativi dai seguenti aggettivi: basso, medio-basso, medio, medio-alto, alto e molto-alto .
POLITICA DI	**Categoria:** Obbligazionario Globale **Principali tipologie di strumenti finanziari e valuta di denominazione:** L'OICR investe principalmente in un portafoglio di obbligazioni di tutti i tipi di emittenti di tutto il mondo, inclusi i mercati emergenti. L'OICR può utilizzare strumenti derivati a fini di copertura, di efficiente gestione del portafoglio

INVESTIMENTO	e di conseguimento di guadagni. L'OICR può utilizzare strumenti derivati anche per creare posizioni corte sintetiche su valute, titoli di debito, indici di credito e azioni. **Area geografica di riferimento:** Globale **Categorie Emittenti e/o Settori Industriali:** Non vi sono limitazioni in merito alle categorie di emittenti e/o ai settori industriali. **Operazioni in Strumenti Finanziari Derivati**: L'OICR può utilizzare strumenti finanziari derivati ai fini di copertura, investimento e di gestione efficiente del portafoglio. La politica d'investimento dell'OICR potrebbe prevedere l'investimento in attivi non consentiti dalla normativa italiana in materia di assicurazione sulla vita
GARANZIE	**La Società non offre alcuna garanzia di rendimento minimo dell'investimento finanziario. Pertanto, per l'effetto dei rischi finanziari dell'investimento, vi è la possibilità che l'Investitore-Contraente ottenga, al momento del rimborso, un ammontare inferiore all'investimento finanziario.**

Si rinvia alla Sez. B.1), Parte I del Prospetto d'offerta per le informazioni di dettaglio sulla struttura e sui rischi dell'investimento finanziario.

COSTI

TABELLA DELL'INVESTIMENTO FINANZIARIO

La seguente tabella, in relazione alla Classe di Premi Potenziali A, illustra l'incidenza dei costi sull'investimento finanziario riferita sia al momento della sottoscrizione sia all'orizzonte temporale d'investimento consigliato. Con riferimento al momento della sottoscrizione, il premio versato al netto dei costi delle coperture assicurative dei rischi demografici e delle spese di emissione qualora previste dal contratto rappresenta il capitale nominale; quest'ultima grandezza al netto dei costi di caricamento e di altri costi iniziali, e tenendo conto del bonus corrisposto, rappresenta il capitale investito.

Classe di Premi Potenziali A

Premio Unico Iniziale € 15.000,00 (premio unico minimo iniziale)

		MOMENTO DELLA SOTTOSCRIZIONE	ORIZZONTE TEMPORALE DI INVESTIMENTO CONSIGLIATO (VALORI SU BASE ANNUA)
VOCI DI COSTO			
A	Costi di caricamento	0%	0%
B	Commissioni di gestione		1,33%*
C	Costi delle garanzie e/o immunizzazione	0%	0%
D	Altri costi contestuali al versamento	0%	0%
E	Altri costi successivi al versamento		1,50%
F	Bonus e premi	0,10%	0%
G	Costi delle coperture assicurative	0%	0,09%
H	Spese di emissione	0%	0%
COMPONENTI DELL'INVESTIMENTO FINANZIARIO			
I	Premio Versato	100%	
L=I – (G + H)	Capitale Nominale	100%	
M=L-(A+C+D-F)	Capitale Investito	100,10%	

*La commissione di gestione è pari alla somma delle Spese di gestione del Contratto ponderata sull'orizzonte temporale d'investimento consigliato e della commissione annua massima applicata dalle società di gestione sull'OICR. Si precisa che tale costo è stato calcolato al lordo della percentuale di utilità retrocessa dalla società di gestione dell'OICR e restituita dalla Società all'Investitore contraente ai sensi dell'articolo 5.4 lettera b) delle Condizioni contrattuali.

Avvertenza: la tabella dell'investimento finanziario rappresenta un'esemplificazione

	realizzata con riferimento ai soli costi la cui applicazione non è subordinata ad alcuna condizione. Per un'illustrazione completa di tutti i costi applicati si rinvia alla Sez. C), Parte I del Prospetto d'offerta.
DESCRIZIONE DEI COSTI	**1.Costi direttamente a carico dell'Investitore-Contraente** **1.1 Spese di Gestione del Contratto**

Anni trascorsi dalla data di efficacia di ciascun Premio	Spese di Gestione del Contratto (% annuale)
Primi 5 anni	1,50%
Dal 6° anno in poi	0,60%

1.2 Commissione di mantenimento

Commissione di mantenimento (% annuale)
1,50%

1.3 Costo delle coperture assicurative

Per i primi 5 anni dalla data di efficacia di ciascun Premio (% annuale)	Dal 6° anno in poi dalla data di efficacia di ciascun Premio (% annuale)
0,20%	0,05%

I costi cui ai precedenti punti 1.1, 1.2 e 1.3 sono dedotti tramite cancellazione di Quote e sono calcolati sul controvalore di ciascuna tranche di premio in occasione di ciascuna ricorrenza mensile

1.4 Penalità di Riscatto Totale: le Penalità di Riscatto Totale partono da 4,20% e decrescono mensilmente fino a 0% di una percentuale pari a 0,07% per cinque anni. Sono applicate al controvalore di ogni Tranche di Premio e determinate in base al tempo trascorso dalla Data di Efficacia di ciascun Premio, fino alla data della relativa Richiesta di Riscatto.

1.5 Penalità di Riscatto Parziale: la presente proposta di investimento prevede per il caso di Riscatto Parziale le medesime penalità di riscatto previste per il Riscatto totale. E' trattenuto inoltre un **Costo amministrativo di Riscatto Parziale: pari a Euro 20,00 per ciascuna operazione, mentre il primo Riscatto Parziale richiesto entro ciascuna ricorrenza annuale di Contratto dall'Investitore–Contraente è gratuito.**

1.6 Costo Amministrativo di Switch: Euro 20,00 per ciascuna operazione effettuata. Entro ciascuna ricorrenza annuale i primi sei Switch richiesti dall'Investitore–Contraente sono gratuiti.

2.Oneri addebitati all'OICR
2.1.Commissione di gestione annua – Sull'OICR grava una commissione di gestione definita in misura massima pari al **0,50%** annua.
La commissione di gestione è calcolata quotidianamente sul patrimonio netto e contabilizzata mensilmente. Tale costo è da intendersi al lordo dell'eventuale percentuale di utilità retrocessa dalla società di gestione dell'OICR alla Società (vedi paragrafo 18.2 Parte I del presente Prospetto d'offerta) a sua volta restituita all'Investitore Contraente tramite erogazione del bonus mensile ai sensi dell'articolo 5.4 lettera b) delle Condizioni contrattuali.
2.2 Commissione di performance: non presente

Si rinvia alla Sez. C), Parte I del Prospetto d'offerta per le informazioni di dettaglio sui costi, sulle

agevolazioni e sul regime fiscale.

DATI PERIODICI

RENDIMENTO STORICO

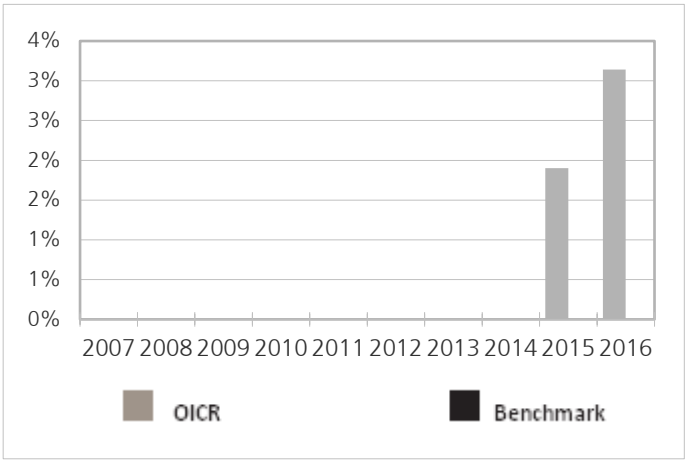

Il Rendimento dell'OICR non include i costi direttamente a carico dell'Investitore-Contraente
I Rendimenti passati non sono indicativi di quelli futuri.

TOTALE EXPENSE RATIO (TER)

Rapporto tra costi complessivi e patrimonio medio		
2014	**2015**	**2016**
n.d.	n.d.	0,60%

RETROCESSIONE AI DISTRIBUTORI

La quota parte del totale dei costi dell'investimento finanziario relativi alla presente proposta di'investimento che sarà retrocessa in media ai distributori in base a quanto stabilito dalle convenzioni di collocamento è pari al 60%.

Si rinvia alla Parte II del Prospetto d'offerta per le informazioni di dettaglio sui dati periodici.

INFORMAZIONI ULTERIORI

VALORIZZAZIONE DELL'INVESTIMENTO

Il Valore della Quota dell'OICR viene calcolato dalla società di gestione con cadenza giornaliera al netto di qualsiasi onere a carico dello stesso e viene pubblicato sul sito internet della Società all'indirizzo www.zurich-zla.it

Avvertenza: La Scheda Sintetica del Prospetto d'offerta deve essere consegnata all'Investitore-Contraente, unitamente alle Condizioni di contratto, prima della sottoscrizione.
Data di deposito in Consob della parte "Informazioni Specifiche": 31/03/2017
Data di validità della parte "Informazioni Specifiche": 01/04/2017
T. Rowe Price Funds SICAV - Global Unconstrained Bond è offerto dal 01/04/2017

DICHIARAZIONE DI RESPONSABILITA'

L'Impresa di assicurazione Zurich Life Assurance plc si assume la responsabilità della veridicità e della completezza delle informazioni contenute nella presente Scheda Sintetica, nonché della loro coerenza e comprensibilità.

Il Rappresentante legale
Stefano Racco

SCHEDA SINTETICA INFORMAZIONI SPECIFICHE La parte "Informazioni Specifiche", da consegnare obbligatoriamente all'Investitore-Contraente prima della sottoscrizione, è volta ad illustrare le principali caratteristiche dell'OICR.	
INFORMAZIONI GENERALI SULL'INVESTIMENTO FINANZIARIO	
NOME	**Denominazione della proposta di investimento finanziario:** T.Rowe Price FS European High Yield Bond **Denominazione dell'OICR:** "T.Rowe Price FS European High Yield Bond Fund I Acc EUR" comparto di "T. Rowe Price Funds" SICAV di diritto lussemburghese armonizzata ai sensi della direttiva 2009/65/CE. **Domicilio:** Lussemburgo
GESTORE	T. Rowe Price (Luxembourg) Management S.à r.l. **Soggetto cui è stata delegata la gestione:** non presente
ALTRE INFORMAZIONI	**Codice della proposta di investimento finanziario** **IDB ZMPA** **Codice ISIN** LU0596125814 **Valuta di denominazione** EURO **Data inizio operatività dell'OICR** 20/09/2011 **Politica di distribuzione dei Proventi:** accumulazione dei proventi. La presente proposta di investimento prevede il versamento di un Premio Unico Iniziale di importo pari a 15.000 euro e si riferisce alla Classe di Premi Potenziali A e pertanto prevede, a partire dalla Data di Conclusione del Contratto, l'attribuzione di un Bonus d'Investimento pari allo 0,10% di ciascun premio versato. Il Bonus d'Investimento sarà ripartito secondo le percentuali d'investimento del Premio Unico, del Premio Unico Aggiuntivo o del Versamento Programmato tra i diversi OICR selezionati dall'Investitore Contraente. Si specifica che la Classe di Premi Potenziali B e C differiscono dalla Classe di Premi Potenziali A poiché non prevedono l'attribuzione del Bonus d'Investimento, determinano una differente applicazione delle Spese di Gestione del Contratto e della Commissione di Mantenimento e non prevedono l'applicazione delle Penalità di Riscatto. Si rimanda per i dettagli agli articoli 7.1, 11 e 12 delle Condizioni contrattuali. La finalità dell'OICR è quella di realizzare un incremento del capitale investito coerentemente con il profilo di rischio indicato e l'orizzonte temporale d'investimento consigliato.
STRUTTURA E RISCHI DELL'INVESTIMENTO FINANZIARIO	
TIPOLOGIA DI GESTIONE	**Tipologia di gestione:** a benchmark **Stile di gestione:** attivo **Benchmark di riferimento:** BofA Merrill Lynch European Currency High Yield Constrained Excluding Subordinated Financials Index hedged back to the Euro **Obiettivo della gestione:** L'obiettivo dell'OICR è massimizzare il valore delle sue azioni tramite l'incremento sia del valore che del reddito dei suoi investimenti.
ORIZZONTE TEMPORALE D'INVESTIMENTO CONSIGLIATO	20 anni Il dato sopra indicato si riferisce alla Classe di Premi Potenziali "A" e costituisce una stima prudenziale dell'orizzonte temporale d'investimento consigliato rispetto alla Classe di Premi Potenziali "B" e "C".
PROFILO DI RISCHIO	**Grado di rischio:** medio Il grado di rischio è calcolato secondo modelli quantitativi che forniscono una scala del livello di volatilità dei potenziali rendimenti della presente proposta d'investimento. Tale scala è descritta in termini qualitativi dai seguenti aggettivi: basso, medio-basso, medio, medio-alto, alto e molto-alto. **Scostamento dal benchmark:** rilevante Lo scostamento dal benchmark indica la differenza prevista tra i rendimenti dell'investimento rispetto a quelli del rispettivo indice di riferimento. Maggiore è lo scostamento, più ampia è la libertà di scelta del gestore nel selezionare attività finanziarie diverse da quelle che compongono il benchmark. Tale contributo in caso di stile di gestione attivo rispetto al benchmark è indicato in termini descrittivi secondo una classificazione crescente (contenuto, significativo, rilevante).
POLITICA DI INVESTIMENTO	**Categoria:** Obbligazionario Europa **Principali tipologie di strumenti finanziari e valuta di denominazione:** L'OICR investe

	principalmente in un portafoglio diversificato di obbligazioni societarie ad alto rendimento denominate in valute europee. Specificamente, l'OICR investe almeno due terzi delle attività totali in titoli di debito con classificazione di Standard & Poor's inferiore a BBB- o con rating equivalente (oppure, se non classificati, sono di qualità equivalente) e che sono emessi da aziende e denominati in euro o in un'altra valuta europea. I titoli di debito del portafoglio possono includere obbligazioni a tasso fisso e a tasso variabile, nonché azioni preferenziali, obbligazioni convertibili e altri titoli di debito trasferibili di qualsiasi tipo. L'OICR non investe più del 10% delle attività in azioni e titoli correlati ad azioni, il 25% delle attività in obbligazioni convertibili e un terzo delle attività in titoli del mercato monetario, con un investimento totale in queste categorie limitato a un terzo delle attività. **Area geografica di riferimento:** Europa **Categorie Emittenti e/o Settori Industriali:** non vi sono limitazioni in merito alle categorie di emittenti e/o ai settori industriali. **Operazioni in Strumenti Finanziari Derivati**: L'OICR può utilizzare strumenti derivati a fini di copertura, di efficiente gestione del portafoglio e di conseguimento di guadagni. L'OICR può utilizzare strumenti derivati anche per creare posizioni corte sintetiche su titoli di debito e indici di credito. La politica d'investimento dell'OICR potrebbe prevedere l'investimento in attivi non consentiti dalla normativa italiana in materia di assicurazione sulla vita.
GARANZIE	**La Società non offre alcuna garanzia di rendimento minimo dell'investimento finanziario. Pertanto, per l'effetto dei rischi finanziari dell'investimento, vi è la possibilità che l'Investitore-Contraente ottenga, al momento del rimborso, un ammontare inferiore all'investimento finanziario.**

Si rinvia alla Sez. B.1), Parte I del Prospetto d'offerta per le informazioni di dettaglio sulla struttura e sui rischi dell'investimento finanziario.

COSTI

TABELLA DELL'INVESTIMENTO FINANZIARIO

La seguente tabella, in relazione alla Classe di Premi Potenziali A, illustra l'incidenza dei costi sull'investimento finanziario riferita sia al momento della sottoscrizione sia all'orizzonte temporale d'investimento consigliato. Con riferimento al momento della sottoscrizione, il premio versato al netto dei costi delle coperture assicurative dei rischi demografici e delle spese di emissione qualora previste dal contratto rappresenta il capitale nominale; quest'ultima grandezza al netto dei costi di caricamento e di altri costi iniziali, e tenendo conto del bonus corrisposto, rappresenta il capitale investito.

Classe di Premi Potenziali A

Premio Unico Iniziale € 15.000,00 (premio unico minimo iniziale)

		MOMENTO DELLA SOTTOSCRIZIONE	ORIZZONTE TEMPORALE DI INVESTIMENTO CONSIGLIATO (VALORI SU BASE ANNUA)
VOCI DI COSTO			
A	Costi di caricamento	0%	0%
B	Commissioni di gestione		1,43%*
C	Costi delle garanzie e/o immunizzazione	0%	0%
D	Altri costi contestuali al versamento	0%	0%
E	Altri costi successivi al versamento		1,50%
F	Bonus e premi	0,10%	0%
G	Costi coperture assicurative	0%	0,09%
H	Spese di emissione	0%	0%
COMPONENTI DELL'INVESTIMENTO FINANZIARIO			
I	Premio Versato	100%	
L=I – (G + H)	Capitale Nominale	100%	

M=L-(A+C+D-F)	Capitale Investito	100,10%	

*La commissione di gestione è pari alla somma delle Spese di Gestione del Contratto, ponderate sull'orizzonte temporale d'investimento consigliato e della Commissione di gestione massima applicata dalla società di gestione sull'OICR. Si precisa che tale costo è stato calcolato al lordo della percentuale di utilità retrocessa dalla società di gestione dell'OICR e restituita dalla Società all'Investitore contraente ai sensi dell'articolo 5.4 lettera b) delle Condizioni contrattuali.

Avvertenza: la tabella dell'investimento finanziario rappresenta un'esemplificazione realizzata con riferimento ai soli costi la cui applicazione non è subordinata ad alcuna condizione. Per un'illustrazione completa di tutti i costi applicati si rinvia alla Sez. C), Parte I del Prospetto d'offerta.

DESCRIZIONE DEI COSTI

1.Costi direttamente a carico dell'Investitore-Contraente

1.1 Spese di Gestione del Contratto

Anni trascorsi dalla data di efficacia di ciascun Premio	Spese di Gestione del Contratto (% annuale)
Primi 5 anni	1,50%
Dal 6° anno in poi	0,60%

1.2 Commissione di mantenimento

Commissione di mantenimento (% annuale)
1,50%

1.3 Costo delle coperture assicurative

Per i primi 5 anni dalla data di efficacia di ciascun Premio (% annuale)	Dal 6° anno in poi dalla data di efficacia di ciascun Premio (% annuale)
0,20%	0,05%

I costi cui ai precedenti punti 1.1, 1.2 e 1.3 sono dedotti tramite cancellazione di Quote e sono calcolati sul controvalore di ciascuna tranche di premio in occasione di ciascuna ricorrenza mensile

1.4 Penalità di Riscatto Totale: le Penalità di Riscatto Totale partono da 4,20% e decrescono mensilmente fino a 0% di una percentuale pari a 0,07% per cinque anni. Sono applicate al controvalore di ogni Tranche di Premio e determinate in base al tempo trascorso dalla Data di Efficacia di ciascun Premio, fino alla data della relativa Richiesta di Riscatto.

1.5 Penalità di Riscatto Parziale: la presente proposta di investimento prevede per il caso di Riscatto Parziale le medesime penalità di riscatto previste per il Riscatto totale. E' trattenuto inoltre un **Costo amministrativo di Riscatto Parziale**: pari a Euro 20,00 per ciascuna operazione, mentre il primo Riscatto Parziale richiesto entro ciascuna ricorrenza annuale di Contratto dall'Investitore–Contraente è gratuito.

1.6 Costo Amministrativo di Switch: Euro 20,00 per ciascuna operazione effettuata. Entro ciascuna ricorrenza annuale i primi sei Switch richiesti dall'Investitore–Contraente sono gratuiti.

2. Oneri addebitati all'OICR

2.1 Commissione di gestione annua applicata dalla società di gestione dell'OICR – Sull'OICR grava una commissione di gestione definita in misura massima pari allo **0,60%** annuo.
Tale costo è da intendersi al lordo dell'eventuale percentuale di utilità retrocessa dalla società di

	gestione dell'OICR alla Società (vedi paragrafo 18.2 Parte I del presente Prospetto d'offerta) a sua volta restituita all'Investitore Contraente ai sensi dell'articolo 5.4 lettera b) delle Condizioni contrattuali. **2.2 Commissione di performance:** non presente

Si rinvia alla Sez. C), Parte I del Prospetto d'offerta per le informazioni di dettaglio sui costi, sulle agevolazioni e sul regime fiscale.

DATI PERIODICI

RENDIMENTO STORICO

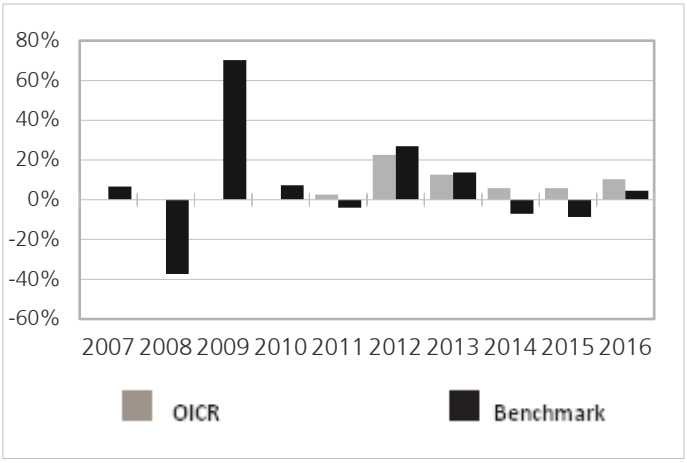

Il Rendimento dell'OICR non include i costi a carico dell'Investitore-Contraente
I Rendimenti passati non sono indicativi di quelli futuri.

TOTALE EXPENSE RATIO (TER)

Rapporto tra costi complessivi e patrimonio medio		
2014	**2015**	**2016**
n.d.	n.d.	0,69%

RETROCESSIONE AI DISTRIBUTORI

La quota parte del totale dei costi dell'investimento finanziario relativi alla presente proposta di'investimento che sarà retrocessa in media ai distributori in base a quanto stabilito dalle convenzioni di collocamento è pari al 58%.

Si rinvia alla Parte II del Prospetto d'offerta per le informazioni di dettaglio sui dati periodici.

INFORMAZIONI ULTERIORI

VALORIZZAZIONE DELL'INVESTIMENTO

Il Valore della Quota dell'OICR viene calcolato dalla società di gestione con cadenza giornaliera al netto di qualsiasi onere a carico dello stesso e viene pubblicato sul sito internet della Società all'indirizzo www.zurich-zla.it .

Avvertenza: La Scheda Sintetica del Prospetto d'offerta deve essere consegnata all'Investitore-Contraente, unitamente alle Condizioni di contratto, prima della sottoscrizione.

Data di deposito in Consob della parte "Informazioni Specifiche": 31/03/2017
Data di validità della parte "Informazioni Specifiche": 01/04/2017
T.Rowe Price FS European High Yield Bond è offerto dal 01/04/2017

DICHIARAZIONE DI RESPONSABILITA'

L'Impresa di assicurazione Zurich Life Assurance plc si assume la responsabilità della veridicità e della completezza delle informazioni contenute nella presente Scheda Sintetica, nonché della loro coerenza e comprensibilità.

Il Rappresentante legale
Stefano Racco

SCHEDA SINTETICA INFORMAZIONI SPECIFICHE La parte "Informazioni Specifiche", da consegnare obbligatoriamente all'Investitore-Contraente prima della sottoscrizione, è volta ad illustrare le principali caratteristiche dell'OICR.	
INFORMAZIONI GENERALI SULL'INVESTIMENTO FINANZIARIO	
NOME	**Denominazione della proposta di investimento finanziario:** TCW Emerging Markets Local Currency Income **Denominazione dell'OICR:** "TCW Emerging Markets Local Currency Income Fund AE" comparto di "TCW FUNDS" -Sicav di diritto lussemburghese, armonizzata ai sensi della direttiva 2009/65/CE. **Domicilio:** Lussemburgo
GESTORE	TCW Funds **Soggetto cui è stata delegata la gestione:** non presente
ALTRE INFORMAZIONI	**Codice della proposta di investimento finanziario** **IDB ZMGA** **Codice ISIN** LU0905645288 **Valuta di denominazione** EURO **Data inizio operatività dell'OICR** 11/04/2013 **Politica di distribuzione dei Proventi:** accumulazione dei proventi. La presente proposta di investimento prevede il versamento di un Premio Unico Iniziale di importo pari a 15.000 euro e si riferisce alla Classe di Premi Potenziali A e pertanto prevede, a partire dalla Data di Conclusione del Contratto, l'attribuzione di un Bonus d'Investimento pari allo 0,10% di ciascun premio versato. Il Bonus d'Investimento sarà ripartito secondo le percentuali d'investimento del Premio Unico, del Premio Unico Aggiuntivo o del Versamento Programmato tra i diversi OICR selezionati dall'Investitore Contraente. Si specifica che la Classe di Premi Potenziali B e C differiscono dalla Classe di Premi Potenziali A poiché non prevedono l'attribuzione del Bonus d'Investimento, determinano una differente applicazione delle Spese di Gestione del Contratto e della Commissione di Mantenimento e non prevedono l'applicazione delle Penalità di Riscatto. Si rimanda per i dettagli agli articoli 7.1, 11 e 12 delle Condizioni contrattuali. La finalità dell'OICR è quella di realizzare un incremento del capitale investito coerentemente con il profilo di rischio indicato e l'orizzonte temporale d'investimento consigliato.
STRUTTURA E RISCHI DELL'INVESTIMENTO FINANZIARIO	
TIPOLOGIA DI GESTIONE	**Tipologia di gestione:** Benchmark **Stile di gestione:** attivo **Benchmark di riferimento:** JPM GBI-EM Global Diversified TR USD **Obiettivo della gestione:** L'obiettivo dell'OICR consiste nell'ottenere alti rendimenti complessivi tramite l'investimento in titoli e strumenti a reddito fisso denominati in valute locali di paesi dai mercati emergenti. Al fine di conseguire tale obiettivo, l'OICR investirà in obbligazioni e strumenti del mercato monetario emessi o garantiti da società non finanziarie, istituzioni finanziarie, enti governativi di paesi dai mercati emergenti denominati in valuta locale di tali paesi, e in strumenti finanziari derivati che offrono un'esposizione a tali strumenti.
ORIZZONTE TEMPORALE D'INVESTIMENTO CONSIGLIATO	20 anni Il dato sopra indicato si riferisce alla Classe di Premi Potenziali "A" e costituisce una stima prudenziale dell'orizzonte temporale d'investimento consigliato rispetto alla Classe di Premi Potenziali "B" e "C".
PROFILO DI RISCHIO	**Grado di rischio:** medio alto Il grado di rischio è calcolato secondo modelli quantitativi che forniscono una scala del livello di volatilità dei potenziali rendimenti della presente proposta d'investimento. Tale scala è descritta in termini qualitativi dai seguenti aggettivi: basso, medio-basso, medio, medio-alto, alto e molto-alto. **Scostamento dal benchmark:** rilevante Lo scostamento dal benchmark indica la differenza prevista tra i rendimenti dell'investimento rispetto a quelli del rispettivo indice di riferimento. Maggiore è lo scostamento, più ampia è la libertà di scelta del gestore nel selezionare attività finanziarie diverse da quelle che compongono il benchmark. Tale contributo in caso di stile di gestione attivo rispetto al benchmark è indicato in termini descrittivi secondo una classificazione crescente (contenuto,

	significativo, rilevante).
POLITICA DI INVESTIMENTO	**Categoria:** Obbligazionario Paesi Emergenti **Principali tipologie di strumenti finanziari e valuta di denominazione:** L'OICR investirà in obbligazioni e strumenti del mercato monetario emessi o garantiti da società non finanziarie, istituzioni finanziarie, enti governativi di paesi dai mercati emergenti denominati in valuta locale di tali paesi, e in strumenti finanziari derivati che offrono un'esposizione a tali strumenti. L'OICR potrà investire in titoli che non hanno una notazione o che vengono notati BB o meno da S&P o Ba o meno da Moody' s. **Area geografica di riferimento:** Paesi Emergenti **Categorie Emittenti e/o Settori Industriali:** Non vi sono limitazioni in merito alle categorie di emittenti e/o ai settori industriali. **Operazioni in Strumenti Finanziari Derivati**: L'OICR può utilizzare strumenti finanziari derivati ai fini di copertura, investimento e di gestione efficiente del portafoglio. La politica d'investimento dell'OICR potrebbe prevedere l'investimento in attivi non consentiti dalla normativa italiana in materia di assicurazione sulla vita.
GARANZIE	**La Società non offre alcuna garanzia di rendimento minimo dell'investimento finanziario. Pertanto, per l'effetto dei rischi finanziari dell'investimento, vi è la possibilità che l'Investitore-Contraente ottenga, al momento del rimborso, un ammontare inferiore all'investimento finanziario.**

Si rinvia alla Sez. B.1), Parte I del Prospetto d'offerta per le informazioni di dettaglio sulla struttura e sui rischi dell'investimento finanziario.

COSTI

TABELLA DELL'INVESTIMENTO FINANZIARIO

La seguente tabella, in relazione alla Classe di Premi Potenziali A, illustra l'incidenza dei costi sull'investimento finanziario riferita sia al momento della sottoscrizione sia all'orizzonte temporale d'investimento consigliato. Con riferimento al momento della sottoscrizione, il premio versato al netto dei costi delle coperture assicurative dei rischi demografici e delle spese di emissione qualora previste dal contratto rappresenta il capitale nominale; quest'ultima grandezza al netto dei costi di caricamento e di altri costi iniziali, e tenendo conto del bonus corrisposto, rappresenta il capitale investito.

Classe di Premi Potenziali A

Premio Unico Iniziale € 15.000,00 (premio unico minimo iniziale)

		MOMENTO DELLA SOTTOSCRIZIONE	ORIZZONTE TEMPORALE DI INVESTIMENTO CONSIGLIATO (VALORI SU BASE ANNUA)
VOCI DI COSTO			
A	Costi di caricamento	0%	0%
B	Commissioni di gestione		2,33%*
C	Costi delle garanzie e/o immunizzazione	0%	0%
D	Altri costi contestuali al versamento	0%	0%
E	Altri costi successivi al versamento		1,50%
F	Bonus e premi	0,10%	0%
G	Costi coperture assicurative	0%	0,09%
H	Spese di emissione	0%	0%
COMPONENTI DELL'INVESTIMENTO FINANZIARIO			
I	Premio Versato	100%	
L=I – (G + H)	Capitale Nominale	100%	
M=L-(A+C+D-F)	Capitale Investito	100,10%	

*La commissione di gestione è pari alla somma delle Spese di Gestione del Contratto, ponderate

sull'orizzonte temporale d'investimento consigliato e della Commissione di gestione massima applicata dalla società di gestione sull'OICR. Si precisa che tale costo è stato calcolato al lordo della percentuale di utilità retrocessa dalla società di gestione dell'OICR e restituita dalla Società all'Investitore contraente ai sensi dell'articolo 5.4 lettera b) delle Condizioni contrattuali.

Avvertenza: la tabella dell'investimento finanziario rappresenta un'esemplificazione realizzata con riferimento ai soli costi la cui applicazione non è subordinata ad alcuna condizione. Per un'illustrazione completa di tutti i costi applicati si rinvia alla Sez. C), Parte I del Prospetto d'offerta.

DESCRIZIONE DEI COSTI

1.Costi direttamente a carico dell'Investitore-Contraente

1.1 Spese di Gestione del Contratto

Anni trascorsi dalla data di efficacia di ciascun Premio	Spese di Gestione del Contratto (% annuale)
Primi 5 anni	1,50%
Dal 6° anno in poi	0,60%

1.2 Commissione di mantenimento

Commissione di mantenimento (% annuale)
1,50%

1.3 Costo delle coperture assicurative

Per i primi 5 anni dalla data di efficacia di ciascun Premio (% annuale)	Dal 6° anno in poi dalla data di efficacia di ciascun Premio (% annuale)
0,20%	0,05%

I costi cui ai precedenti punti 1.1, 1.2 e 1.3 sono dedotti tramite cancellazione di Quote e sono calcolati sul controvalore di ciascuna tranche di premio in occasione di ciascuna ricorrenza mensile

1.4 Penalità di Riscatto Totale: le Penalità di Riscatto Totale partono da 4,20% e decrescono mensilmente fino a 0% di una percentuale pari a 0,07% per cinque anni. Sono applicate al controvalore di ogni Tranche di Premio e determinate in base al tempo trascorso dalla Data di Efficacia di ciascun Premio, fino alla data della relativa Richiesta di Riscatto.

1.5 Penalità di Riscatto Parziale: la presente proposta di investimento prevede per il caso di Riscatto Parziale le medesime penalità di riscatto previste per il Riscatto totale. E' trattenuto inoltre un **Costo amministrativo di Riscatto Parziale**: pari a Euro 20,00 per ciascuna operazione, mentre il primo Riscatto Parziale richiesto entro ciascuna ricorrenza annuale di Contratto dall'Investitore–Contraente è gratuito.

1.6 Costo Amministrativo di Switch: Euro 20,00 per ciascuna operazione effettuata. Entro ciascuna ricorrenza annuale i primi sei Switch richiesti dall'Investitore–Contraente sono gratuiti.

2. Oneri addebitati all'OICR

2.1 Commissione di gestione annua applicata dalla società di gestione dell'OICR – Sull'OICR grava una commissione di gestione definita in misura massima pari allo **1,50%** annuo.
Tale costo è da intendersi al lordo dell'eventuale percentuale di utilità retrocessa dalla società di gestione dell'OICR alla Società (vedi paragrafo 18.2 Parte I del presente Prospetto d'offerta) a sua volta restituita all'Investitore Contraente ai sensi dell'articolo 5.4 lettera b) delle Condizioni contrattuali.

	2.2 Commissione di performance: non presente

Si rinvia alla Sez. C), Parte I del Prospetto d'offerta per le informazioni di dettaglio sui costi, sulle agevolazioni e sul regime fiscale.

DATI PERIODICI

RENDIMENTO STORICO

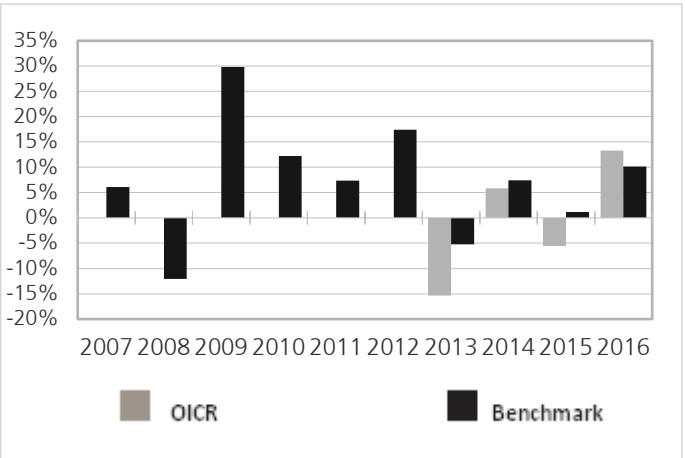

Il Rendimento dell'OICR non include i costi a carico dell'Investitore-Contraente
I Rendimenti passati non sono indicativi di quelli futuri.

TOTALE EXPENSE RATIO (TER)

Rapporto tra costi complessivi e patrimonio medio		
2014	**2015**	**2016**
1,90%	1,90%	1,90%

RETROCESSIONE AI DISTRIBUTORI

La quota parte del totale dei costi dell'investimento finanziario relativi alla presente proposta di'investimento che sarà retrocessa in media ai distributori in base a quanto stabilito dalle convenzioni di collocamento è pari al 44%.

Si rinvia alla Parte II del Prospetto d'offerta per le informazioni di dettaglio sui dati periodici.

INFORMAZIONI ULTERIORI

VALORIZZAZIONE DELL'INVESTIMENTO

Il Valore della Quota dell'OICR viene calcolato dalla società di gestione con cadenza giornaliera al netto di qualsiasi onere a carico dello stesso e viene pubblicato sul sito internet della Società all'indirizzo www.zurich-zla.it .

Avvertenza: La Scheda Sintetica del Prospetto d'offerta deve essere consegnata all'Investitore-Contraente, unitamente alle Condizioni di contratto, prima della sottoscrizione.
Data di deposito in Consob della parte "Informazioni Specifiche": 31/03/2017
Data di validità della parte "Informazioni Specifiche": 01/04/2017
TCW Emerging Markets Local Currency Income è offerto dal 01/04/2017

DICHIARAZIONE DI RESPONSABILITA'

L'Impresa di assicurazione Zurich Life Assurance plc si assume la responsabilità della veridicità e della completezza delle informazioni contenute nella presente Scheda Sintetica, nonché della loro coerenza e comprensibilità.

Il Rappresentante legale
Stefano Racco

SCHEDA SINTETICA INFORMAZIONI SPECIFICHE La parte "Informazioni Specifiche", da consegnare obbligatoriamente all'Investitore-Contraente prima della sottoscrizione, è volta ad illustrare le principali caratteristiche dell'OICR.	
INFORMAZIONI GENERALI SULL'INVESTIMENTO FINANZIARIO	
NOME	**Denominazione della proposta di investimento finanziario:** Templeton Global Bond **Denominazione dell'OICR:** "Templeton Global Bond Fund - Classe A (Acc) EUR",comparto di"Franklin Templeton Investment Funds, SICAV multicomparto di diritto lussemburghese, armonizzata ai sensi della direttiva 2009/65/CE. **Domicilio:** Lussemburgo
GESTORE	Franklin Templeton International Services S.à r.l. **Soggetto cui è stata delegata la gestione:** non presente
ALTRE INFORMAZIONI	**Codice della proposta di investimento finanziario** **IDB ZARA** **Codice ISIN** LU0152980495 **Valuta di denominazione** EURO **Data inizio operatività dell'OICR** 09/09/2002 **Politica di distribuzione dei Proventi:** accumulazione dei proventi. La presente proposta di investimento prevede il versamento di un Premio Unico Iniziale di importo pari a 15.000 euro e si riferisce alla Classe di Premi Potenziali A e pertanto prevede, a partire dalla Data di Conclusione del Contratto, l'attribuzione di un Bonus d'Investimento pari allo 0,10% di ciascun premio versato. Il Bonus d'Investimento sarà ripartito secondo le percentuali d'investimento del Premio Unico, del Premio Unico Aggiuntivo o del Versamento Programmato tra i diversi OICR selezionati dall'Investitore Contraente. Si specifica che la Classe di Premi Potenziali B e C differiscono dalla Classe di Premi Potenziali A poiché non prevedono l'attribuzione del Bonus d'Investimento, determinano una differente applicazione delle Spese di Gestione del Contratto e della Commissione di Mantenimento e non prevedono l'applicazione delle Penalità di Riscatto. Si rimanda per i dettagli agli articoli 7.1, 11 e 12 delle Condizioni contrattuali. La finalità dell'OICR è quella di realizzare un incremento del capitale investito coerentemente con il profilo di rischio indicato e l'orizzonte temporale d'investimento consigliato.
STRUTTURA E RISCHI DELL'INVESTIMENTO FINANZIARIO	
TIPOLOGIA DI GESTIONE	**Tipologia di gestione:** a benchmark **Stile di gestione:** attivo **Benchmark di riferimento:** JP Morgan Global Government Bond Index **Obiettivo della gestione:** Il principale obiettivo d'investimento dell'OICR è di massimizzare, coerentemente con il livello di volatilità sottesa al grado di rischio e compatibilmente con una prudente gestione dell'investimento, il rendimento totale dell'investimento consistente in una combinazione di rendimenti da interesse, rivalutazione del capitale e profitti valutari.
ORIZZONTE TEMPORALE D'INVESTIMENTO CONSIGLIATO	20 anni Il dato sopra indicato si riferisce alla Classe di Premi Potenziali "A" e costituisce una stima prudenziale dell'orizzonte temporale d'investimento consigliato rispetto alla Classe di Premi Potenziali "B" e "C".
PROFILO DI RISCHIO	**Grado di rischio:** alto Il grado di rischio è calcolato secondo modelli quantitativi che forniscono una scala del livello di volatilità dei potenziali rendimenti della presente proposta d'investimento. Tale scala è descritta in termini qualitativi dai seguenti aggettivi: basso, medio-basso, medio, medio-alto, alto e molto-alto. **Scostamento dal benchmark:** rilevante Lo scostamento dal benchmark indica la differenza prevista tra i rendimenti dell'investimento rispetto a quelli del rispettivo indice di riferimento. Maggiore è lo scostamento, più ampia è la libertà di scelta del gestore nel selezionare attività finanziarie diverse da quelle che compongono il benchmark. Tale contributo in caso di stile di gestione attivo rispetto al benchmark è indicato in termini descrittivi secondo una classificazione crescente (contenuto, significativo, rilevante).
POLITICA DI INVESTIMENTO	**Categoria:** Obbligazionario **Principali tipologie di strumenti finanziari e valuta di denominazione:** L'OICR persegue il

	proprio obiettivo investendo principalmente in un portafoglio di titoli di debito a tasso fisso e variabile e titoli obbligazionari di emittenti statali o parastatali del mondo intero. L' OICR può investire inoltre, nel rispetto dei limiti agli investimenti, in titoli di debito di emittenti societari, in strumenti finanziari o prodotti strutturati collegati ad attività o valute di qualsiasi nazione. L' OICR potrà anche acquisire obbligazioni emesse da entità sovranazionali costituite o sostenute da vari governi nazionali, come la Banca Internazionale per la Ricostruzione e lo Sviluppo o la Banca Europea degli Investimenti. L' OICR può detenere fino al 10% del proprio patrimonio netto totale in titoli in default. L' OICR può acquistare titoli a reddito fisso e titoli obbligazionari denominati in dollari Usa o in altra valuta, e può detenere titoli azionari nella misura in cui derivino dalla conversione o dallo scambio di un'azione privilegiata o un titolo obbligazionario. **Area geografica di riferimento:** Globale **Categorie Emittenti e/o Settori Industriali:** Non vi sono limitazioni in merito alle categorie di emittenti e/o settori industriali. L' OICR può, quindi, investire in obbligazioni e strumenti che tendono a sfruttare tutte le possibili opportunità di mercato. **Operazioni in Strumenti Finanziari Derivati**: Coerentemente con il grado di rischio, l' OICR può fare anche uso di strumenti finanziari derivativi a fini d'investimento. Questi strumenti finanziari derivativi possono essere negoziati su mercati regolamentati o over the counter e possono includere, tra l'altro, swap (ad esempio credit default swap o total return swap), contratti a termine, contratti future (compresi quelli su titoli di stato) nonché contratti a premio. L'uso di strumenti finanziari derivativi può portare ad esposizioni negative in una determinata curva di rendimento/durata o valuta. La politica d'investimento dell'OICR potrebbe prevedere l'investimento in attivi non consentiti dalla normativa italiana in materia di assicurazione sulla vita.
GARANZIE	**La Società non offre alcuna garanzia di rendimento minimo dell'investimento finanziario. Pertanto, per l'effetto dei rischi finanziari dell'investimento, vi è la possibilità che l'Investitore-Contraente ottenga, al momento del rimborso, un ammontare inferiore all'investimento finanziario.**

Si rinvia alla Sez. B.1), Parte I del Prospetto d'offerta per le informazioni di dettaglio sulla struttura e sui rischi dell'investimento finanziario.

COSTI

TABELLA DELL'INVESTIMENTO FINANZIARIO

La seguente tabella, in relazione alla Classe di Premi Potenziali A, illustra l'incidenza dei costi sull'investimento finanziario riferita sia al momento della sottoscrizione sia all'orizzonte temporale d'investimento consigliato. Con riferimento al momento della sottoscrizione, il premio versato al netto dei costi delle coperture assicurative dei rischi demografici e delle spese di emissione qualora previste dal contratto rappresenta il capitale nominale; quest'ultima grandezza al netto dei costi di caricamento e di altri costi iniziali, e tenendo conto del bonus corrisposto, rappresenta il capitale investito.

Classe di Premi Potenziali A

Premio Unico Iniziale € 15.000,00 (premio unico minimo iniziale)

		MOMENTO DELLA SOTTOSCRIZIONE	ORIZZONTE TEMPORALE DI INVESTIMENTO CONSIGLIATO (VALORI SU BASE ANNUA)
VOCI DI COSTO			
A	Costi di caricamento	0%	0%
B	Commissioni di gestione		1,88%*
C	Costi delle garanzie e/o immunizzazione	0%	0%
D	Altri costi contestuali al versamento	0%	0%
E	Altri costi successivi al versamento		1,50%
F	Bonus e premi	0,10%	0%
G	Costi coperture assicurative	0%	0,09%
H	Spese di emissione	0%	0%
COMPONENTI DELL'INVESTIMENTO FINANZIARIO			

I	Premio Versato	100%	
L=I – (G + H)	Capitale Nominale	100%	
M=L-(A+C+D-F)	Capitale Investito	100,10%	

*La commissione di gestione è pari alla somma delle Spese di Gestione del Contratto, ponderate sull'orizzonte temporale d'investimento consigliato e della Commissione di gestione massima applicata dalla società di gestione sull'OICR. Si precisa che tale costo è stato calcolato al lordo della percentuale di utilità retrocessa dalla società di gestione dell'OICR e restituita dalla Società all'Investitore contraente ai sensi dell'articolo 5.4 lettera b) delle Condizioni contrattuali.

Avvertenza: la tabella dell'investimento finanziario rappresenta un'esemplificazione realizzata con riferimento ai soli costi la cui applicazione non è subordinata ad alcuna condizione. Per un'illustrazione completa di tutti i costi applicati si rinvia alla Sez. C), Parte I del Prospetto d'offerta.

DESCRIZIONE DEI COSTI

1.Costi direttamente a carico dell'Investitore-Contraente

1.1 Spese di Gestione del Contratto

Anni trascorsi dalla data di efficacia di ciascun Premio	Spese di Gestione del Contratto (% annuale)
Primi 5 anni	1,50%
Dal 6° anno in poi	0,60%

1.2 Commissione di mantenimento

Commissione di mantenimento (% annuale)
1,50%

1.3 Costo delle coperture assicurative

Per i primi 5 anni dalla data di efficacia di ciascun Premio (% annuale)	Dal 6° anno in poi dalla data di efficacia di ciascun Premio (% annuale)
0,20%	0,05%

I costi cui ai precedenti punti 1.1, 1.2 e 1.3 sono dedotti tramite cancellazione di Quote e sono calcolati sul controvalore di ciascuna tranche di premio in occasione di ciascuna ricorrenza mensile

1.4 Penalità di Riscatto Totale: le Penalità di Riscatto Totale partono da 4,20% e decrescono mensilmente fino a 0% di una percentuale pari a 0,07% per cinque anni. Sono applicate al controvalore di ogni Tranche di Premio e determinate in base al tempo trascorso dalla Data di Efficacia di ciascun Premio, fino alla data della relativa Richiesta di Riscatto.

1.5 Penalità di Riscatto Parziale: la presente proposta di investimento prevede per il caso di Riscatto Parziale le medesime penalità di riscatto previste per il Riscatto totale. E' trattenuto inoltre un **Costo amministrativo di Riscatto Parziale**: pari a Euro 20,00 per ciascuna operazione, mentre il primo Riscatto Parziale richiesto entro ciascuna ricorrenza annuale di Contratto dall'Investitore–Contraente è gratuito.

1.6 Costo Amministrativo di Switch: Euro 20,00 per ciascuna operazione effettuata. Entro ciascuna ricorrenza annuale i primi sei Switch richiesti dall'Investitore–Contraente sono gratuiti.

2. Oneri addebitati all'OICR

2.1 Commissione di gestione annua applicata dalla società di gestione dell'OICR – Sull'OICR grava una commissione di gestione definita in misura massima pari allo **1,05%**

	annuo. Si precisa che sull'OICR grava una commissione di mantenimento pari a 0,30% annuo compresa nella commissione di gestione. Tale costo è da intendersi al lordo dell'eventuale percentuale di utilità retrocessa dalla società di gestione dell'OICR alla Società (vedi paragrafo 18.2 Parte I del presente Prospetto d'offerta) a sua volta restituita all'Investitore Contraente ai sensi dell'articolo 5.4 lettera b) delle Condizioni contrattuali. **2.2 Commissione di performance:** non presente
Si rinvia alla Sez. C), Parte I del Prospetto d'offerta per le informazioni di dettaglio sui costi, sulle agevolazioni e sul regime fiscale.	
DATI PERIODICI	
RENDIMENTO STORICO	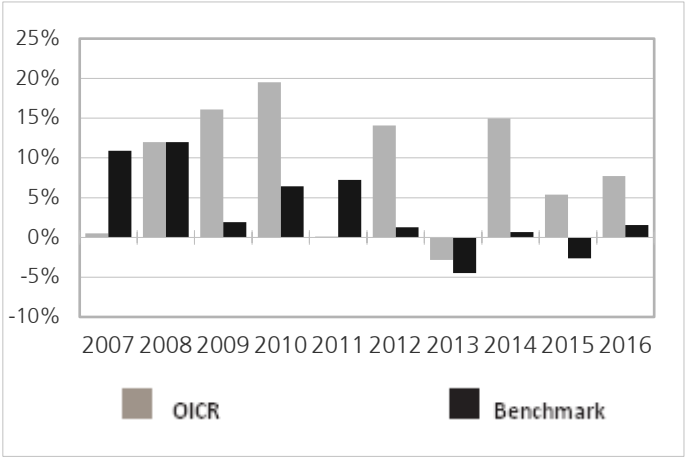 Il Rendimento dell'OICR non include i costi a carico dell'Investitore-Contraente **I Rendimenti passati non sono indicativi di quelli futuri.**
TOTALE EXPENSE RATIO (TER)	**Rapporto tra costi complessivi e patrimonio medio** **2014** 1,40% **2015** 1,39% **2016** 1,40%
RETROCESSIONE AI DISTRIBUTORI	La quota parte del totale dei costi dell'investimento finanziario relativi alla presente proposta di'investimento che sarà retrocessa in media ai distributori in base a quanto stabilito dalle convenzioni di collocamento è pari al 50%.
Si rinvia alla Parte II del Prospetto d'offerta per le informazioni di dettaglio sui dati periodici.	
INFORMAZIONI ULTERIORI	
VALORIZZAZIONE DELL'INVESTIMENTO	Il Valore della Quota dell'OICR viene calcolato dalla società di gestione con cadenza giornaliera al netto di qualsiasi onere a carico dello stesso e viene pubblicato sul sito internet della Società all'indirizzo www.zurich-zla.it ..
Avvertenza: La Scheda Sintetica del Prospetto d'offerta deve essere consegnata all'Investitore-Contraente, unitamente alle Condizioni di contratto, prima della sottoscrizione. Data di deposito in Consob della parte "Informazioni Specifiche": 31/03/2017 Data di validità della parte "Informazioni Specifiche": 01/04/2017 Templeton Global Bond è offerto dal 07/10/2011	

DICHIARAZIONE DI RESPONSABILITA'

L'Impresa di assicurazione Zurich Life Assurance plc si assume la responsabilità della veridicità e della completezza delle informazioni contenute nella presente Scheda Sintetica, nonché della loro coerenza e comprensibilità.

Il Rappresentante legale
Stefano Racco

SCHEDA SINTETICA INFORMAZIONI SPECIFICHE La parte "Informazioni Specifiche", da consegnare obbligatoriamente all'Investitore-Contraente prima della sottoscrizione, è volta ad illustrare le principali caratteristiche dell'OICR.	
INFORMAZIONI GENERALI SULL'INVESTIMENTO FINANZIARIO	
NOME	**Denominazione della proposta di investimento finanziario:** Threadneedle Global Opportunties **Denominazione dell'OICR:** "Threadneedle Global Opportunties Bond Fund - Classe IU Acc Euro" comparto di "Threadneedle (Lux)" - SICAV multicomparto di diritto lussemburghese, armonizzata ai sensi della direttiva 2009/65/CE. **Domicilio:** Regno Unito
GESTORE	Threadneedle Management (Luxembourg) S.A. **Soggetto cui è stata delegata la gestione:** non presente
ALTRE INFORMAZIONI	**Codice della proposta di investimento finanziario** **IDB ZITA** **Codice ISIN** LU0757431654 **Valuta di denominazione** EURO **Data inizio operatività** 24/08/2011 **Politica di distribuzione dei Proventi:** accumulazione dei proventi. La presente proposta di investimento prevede il versamento di un Premio Unico Iniziale di importo pari a 15.000 euro e si riferisce alla Classe di Premi Potenziali A e pertanto prevede, a partire dalla Data di Conclusione del Contratto, l'attribuzione di un Bonus d'Investimento pari allo 0,10% di ciascun premio versato. Il Bonus d'Investimento sarà ripartito secondo le percentuali d'investimento del Premio Unico, del Premio Unico Aggiuntivo o del Versamento Programmato tra i diversi OICR selezionati dall'Investitore Contraente. Si specifica che la Classe di Premi Potenziali B e C differiscono dalla Classe di Premi Potenziali A poiché non prevedono l'attribuzione del Bonus d'Investimento, determinano una differente applicazione delle Spese di Gestione del Contratto e della Commissione di Mantenimento e non prevedono l'applicazione delle Penalità di Riscatto. Si rimanda per i dettagli agli articoli 7.1, 11 e 12 delle Condizioni contrattuali. La finalità dell'OICR è quella di realizzare un incremento del capitale investito coerentemente con il profilo di rischio indicato e l'orizzonte temporale d'investimento consigliato.
STRUTTURA E RISCHI DELL'INVESTIMENTO FINANZIARIO	
TIPOLOGIA DI GESTIONE	**Tipologia di gestione:** flessibile **Obiettivo della gestione:** L'obiettivo dell'OICR è di generare un ritorno positivo, a prescindere dalle mutevoli condizioni di mercato **La volatilità annua sottesa al grado di rischio dell'OICR tende ad assumere valori nell'intorno del 10,00%.**
ORIZZONTE TEMPORALE D'INVESTIMENTO CONSIGLIATO	20 anni Il dato sopra indicato si riferisce alla Classe di Premi Potenziali "A" e costituisce una stima prudenziale dell'orizzonte temporale d'investimento consigliato rispetto alla Classe di Premi Potenziali "B" e "C".
PROFILO DI RISCHIO	**Grado di rischio:** medio alto Il grado di rischio è calcolato secondo modelli quantitativi che forniscono una scala del livello di volatilità dei potenziali rendimenti della presente proposta d'investimento. Tale scala è descritta in termini qualitativi dai seguenti aggettivi: basso, medio-basso, medio, medio-alto, alto e molto-alto .
POLITICA DI INVESTIMENTO	**Categoria:** Obbligazionari e liquidità **Principali tipologie di strumenti finanziari e valuta di denominazione:** L'OICR investirà principalmente, sia direttamente, sia indirettamente attraverso strumenti finanziari derivati, in titoli a reddito fisso e a tasso variabile, governativi e non governativi. Tali titoli comprendono, ma non si limitano a: titoli obbligazionari dei paesi sviluppati e dei mercati emergenti; obbligazioni societarie Investment Grade, non Investment Grade e non classificate; asset backed Transferable Securities (in misura non superiore al 20% del Valore Patrimoniale Netto dell'OICR); nonché, qualora ritenuto appropriato, liquidità e Strumenti del Mercato Monetario. Talvolta l'OICR può essere concentrato in una sola di tali tipologie di asset o in una combinazione di esse. L'OICR può assumere in tali asset posizioni lunghe e posizioni corte attraverso strumenti finanziari derivati.

	Area geografica di riferimento: Globale **Categorie Emittenti e/o Settori Industriali:** Almeno due terzi del patrimonio del Fondo sarà investito in posizioni lunghe e corte in obbligazioni emesse da società e governi. **Operazioni in Strumenti Finanziari Derivati**: L'OICR può utilizzare strumenti finanziari derivati ai fini dell'attuazione della politica di investimento e con finalità di investimento. Il gestore ha una considerevole libertà di utilizzare la leva finanziaria e o strumenti finanziari derivati nella gestione dell'OICR. Pertanto l'Investitore Contraente deve valutare attentamente la natura della strategia d'investimento dell'OICR e comprenderne i rischi. La politica d'investimento dell'OICR potrebbe prevedere l'investimento in attivi non consentiti dalla normativa italiana in materia di assicurazione sulla vita
GARANZIE	**La Società non offre alcuna garanzia di rendimento minimo dell'investimento finanziario. Pertanto, per l'effetto dei rischi finanziari dell'investimento, vi è la possibilità che l'Investitore-Contraente ottenga, al momento del rimborso, un ammontare inferiore all'investimento finanziario.**

Si rinvia alla Sez. B.1), Parte I del Prospetto d'offerta per le informazioni di dettaglio sulla struttura e sui rischi dell'investimento finanziario.

COSTI

TABELLA DELL'INVESTIMENTO FINANZIARIO

La seguente tabella, in relazione alla Classe di Premi Potenziali A, illustra l'incidenza dei costi sull'investimento finanziario riferita sia al momento della sottoscrizione sia all'orizzonte temporale d'investimento consigliato. Con riferimento al momento della sottoscrizione, il premio versato al netto dei costi delle coperture assicurative dei rischi demografici e delle spese di emissione qualora previste dal contratto rappresenta il capitale nominale; quest'ultima grandezza al netto dei costi di caricamento e di altri costi iniziali, e tenendo conto del bonus corrisposto, rappresenta il capitale investito.

Classe di Premi Potenziali A

Premio Unico Iniziale € 15.000,00 (premio unico minimo iniziale)

		MOMENTO DELLA SOTTOSCRIZIONE	ORIZZONTE TEMPORALE DI INVESTIMENTO CONSIGLIATO (VALORI SU BASE ANNUA)
VOCI DI COSTO			
A	Costi di caricamento	0%	0%
B	Commissioni di gestione		1,48%*
C	Costi delle garanzie e/o immunizzazione	0%	0%
D	Altri costi contestuali al versamento	0%	0%
E	Altri costi successivi al versamento		1,50%
F	Bonus e premi	0,10%	0%
G	Costi delle coperture assicurative	0%	0,09%
H	Spese di emissione	0%	0%
COMPONENTI DELL'INVESTIMENTO FINANZIARIO			
I	Premio Versato	100%	
L=I – (G + H)	Capitale Nominale	100%	
M=L-(A+C+D-F)	Capitale Investito	100,10%	

*La commissione di gestione è pari alla somma delle Spese di gestione del Contratto ponderata sull'orizzonte temporale d'investimento consigliato e della commissione annua massima applicata dalle società di gestione sull'OICR. Si precisa che tale costo è stato calcolato al lordo della percentuale di utilità retrocessa dalla società di gestione dell'OICR e restituita dalla Società all'Investitore contraente ai sensi dell'articolo 5.4 lettera b) delle Condizioni contrattuali.

	Avvertenza: la tabella dell'investimento finanziario rappresenta un'esemplificazione realizzata con riferimento ai soli costi la cui applicazione non è subordinata ad alcuna condizione. Per un'illustrazione completa di tutti i costi applicati si rinvia alla Sez. C), Parte I del Prospetto d'offerta.
DESCRIZIONE DEI COSTI	**1.Costi direttamente a carico dell'Investitore-Contraente** **1.1 Spese di Gestione del Contratto**

Anni trascorsi dalla data di efficacia di ciascun Premio	Spese di Gestione del Contratto (% annuale)
Primi 5 anni	1,50%
Dal 6° anno in poi	0,60%

1.2 Commissione di mantenimento

Commissione di mantenimento (% annuale)
1,50%

1.3 Costo delle coperture assicurative

Per i primi 5 anni dalla data di efficacia di ciascun Premio (% annuale)	Dal 6° anno in poi dalla data di efficacia di ciascun Premio (% annuale)
0,20%	0,05%

I costi cui ai precedenti punti 1.1, 1.2 e 1.3 sono dedotti tramite cancellazione di Quote e sono calcolati sul controvalore di ciascuna tranche di premio in occasione di ciascuna ricorrenza mensile

1.4 Penalità di Riscatto Totale: le Penalità di Riscatto Totale partono da 4,20% e decrescono mensilmente fino a 0% di una percentuale pari a 0,07% per cinque anni. Sono applicate al controvalore di ogni Tranche di Premio e determinate in base al tempo trascorso dalla Data di Efficacia di ciascun Premio, fino alla data della relativa Richiesta di Riscatto.

1.5 Penalità di Riscatto Parziale: la presente proposta di investimento prevede per il caso di Riscatto Parziale le medesime penalità di riscatto previste per il Riscatto totale. E' trattenuto inoltre un **Costo amministrativo di Riscatto Parziale: pari a Euro 20,00 per ciascuna operazione, mentre il primo Riscatto Parziale richiesto entro ciascuna ricorrenza annuale di Contratto dall'Investitore–Contraente è gratuito.**

1.6 Costo Amministrativo di Switch: Euro 20,00 per ciascuna operazione effettuata. Entro ciascuna ricorrenza annuale i primi sei Switch richiesti dall'Investitore–Contraente sono gratuiti.

2.Oneri addebitati all'OICR
2.1.Commissione di gestione annua – Sull'OICR grava una commissione di gestione definita in misura massima pari al **0,65%** annua.
La commissione di gestione è calcolata quotidianamente sul patrimonio netto e contabilizzata mensilmente. Tale costo è da intendersi al lordo dell'eventuale percentuale di utilità retrocessa dalla società di gestione dell'OICR alla Società (vedi paragrafo 18.2 Parte I del presente Prospetto d'offerta) a sua volta restituita all'Investitore Contraente tramite erogazione del bonus mensile ai sensi dell'articolo 5.4 lettera b) delle Condizioni contrattuali.
2.2 Commissione di performance: il 15% della differenza positiva tra l'OICR ed il benchmark

	(USD 1 month deposit rate + 450 bps) con High Water Mark

Si rinvia alla Sez. C), Parte I del Prospetto d'offerta per le informazioni di dettaglio sui costi, sulle agevolazioni e sul regime fiscale.

DATI PERIODICI

RENDIMENTO STORICO

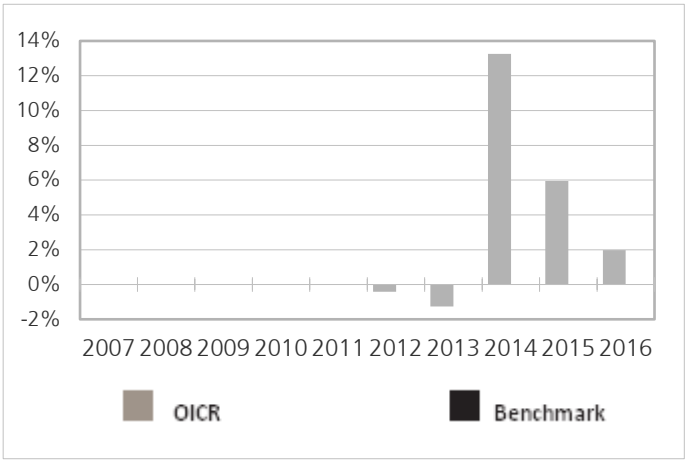

Il Rendimento dell'OICR non include i costi direttamente a carico dell'Investitore-Contraente
I Rendimenti passati non sono indicativi di quelli futuri.

TOTALE EXPENSE RATIO (TER)

Rapporto tra costi complessivi e patrimonio medio		
2014	**2015**	**2016**
0,84%	0,84%	0,71%

RETROCESSIONE AI DISTRIBUTORI

La quota parte del totale dei costi dell'investimento finanziario relativi alla presente proposta di'investimento che sarà retrocessa in media ai distributori in base a quanto stabilito dalle convenzioni di collocamento è pari al 57%.

Si rinvia alla Parte II del Prospetto d'offerta per le informazioni di dettaglio sui dati periodici.

INFORMAZIONI ULTERIORI

VALORIZZAZIONE DELL'INVESTIMENTO

Il Valore della Quota dell'OICR viene calcolato dalla società di gestione con cadenza giornaliera al netto di qualsiasi onere a carico dello stesso e viene pubblicato sul sito internet della Società all'indirizzo www.zurich-zla.it .

Avvertenza: La Scheda Sintetica del Prospetto d'offerta deve essere consegnata all'Investitore-Contraente, unitamente alle Condizioni di contratto, prima della sottoscrizione.
Data di deposito in Consob della parte "Informazioni Specifiche": 31/03/2017
Data di validità della parte "Informazioni Specifiche": 01/04/2017
Threadneedle Global Opportunties è offerto dal 27/10/2014

DICHIARAZIONE DI RESPONSABILITA'

L'Impresa di assicurazione Zurich Life Assurance plc si assume la responsabilità della veridicità e della completezza delle informazioni contenute nella presente Scheda Sintetica, nonché della loro coerenza e comprensibilità.

Il Rappresentante legale
Stefano Racco

SCHEDA SINTETICA INFORMAZIONI SPECIFICHE La parte "Informazioni Specifiche", da consegnare obbligatoriamente all'Investitore-Contraente prima della sottoscrizione, è volta ad illustrare le principali caratteristiche dell'OICR.	
INFORMAZIONI GENERALI SULL'INVESTIMENTO FINANZIARIO	
NOME	**Denominazione della proposta di investimento finanziario:** UBS Medium Term Bond **Denominazione dell'OICR:** "UBS (Lux) Medium Term Bond Fund - EUR - Classe Q (Acc)"comparto di "UBS (Lux) Medium Term Bond Fund" - Fondo comune di diritto lussemburghese, armonizzato ai sensi della direttiva 2009/65/CE. **Domicilio:** Lussemburgo
GESTORE	UBS Fund Management (Luxembourg) S.A. **Soggetto cui è stata delegata la gestione:** UBS AG, UBS Global Asset Management, Basilea e Zurigo, Svizzera
ALTRE INFORMAZIONI	**Codice della proposta di investimento finanziario** **IDB ZAUA** **Codice ISIN** LU0358446192 **Valuta di denominazione** EURO **Data inizio operatività dell'OICR** 28/05/2008 **Politica di distribuzione dei Proventi:** accumulazione dei proventi. La presente proposta di investimento prevede il versamento di un Premio Unico Iniziale di importo pari a 15.000 euro e si riferisce alla Classe di Premi Potenziali A e pertanto prevede, a partire dalla Data di Conclusione del Contratto, l'attribuzione di un Bonus d'Investimento pari allo 0,10% di ciascun premio versato. Il Bonus d'Investimento sarà ripartito secondo le percentuali d'investimento del Premio Unico, del Premio Unico Aggiuntivo o del Versamento Programmato tra i diversi OICR selezionati dall'Investitore Contraente. Si specifica che la Classe di Premi Potenziali B e C differiscono dalla Classe di Premi Potenziali A poiché non prevedono l'attribuzione del Bonus d'Investimento, determinano una differente applicazione delle Spese di Gestione del Contratto e della Commissione di Mantenimento e non prevedono l'applicazione delle Penalità di Riscatto. Si rimanda per i dettagli agli articoli 7.1, 11 e 12 delle Condizioni contrattuali. La finalità dell'OICR è quella di realizzare un incremento del capitale investito coerentemente con il profilo di rischio indicato e l'orizzonte temporale d'investimento consigliato.
STRUTTURA E RISCHI DELL'INVESTIMENTO FINANZIARIO	
TIPOLOGIA DI GESTIONE	**Tipologia di gestione:** a benchmark **Stile di gestione:** attivo **Benchmark di riferimento:** Barclays Euro Aggregate Ind. 500mio+ 1-5y **Obiettivo della gestione:** L'obiettivo d'investimento dell'OICR consiste nel realizzare un reddito elevato e costante, tenendo conto della sicurezza del capitale e della liquidità del patrimonio dell'OICR. In tal senso, la durata media degli investimenti dei comparti nel segmento delle scadenze medie del mercato dei capitali deve pertanto attestarsi, di norma, tra uno e sei anni. La durata residua dei singoli investimenti non può superare i dieci anni. Nel caso di titoli e diritti di credito a tasso variabile, varrà come scadenza di volta in volta il successivo momento di adeguamento del tasso d'interesse.
ORIZZONTE TEMPORALE D'INVESTIMENTO CONSIGLIATO	20 anni Il dato sopra indicato si riferisce alla Classe di Premi Potenziali "A" e costituisce una stima prudenziale dell'orizzonte temporale d'investimento consigliato rispetto alla Classe di Premi Potenziali "B" e "C".
PROFILO DI RISCHIO	**Grado di rischio:** medio basso Il grado di rischio è calcolato secondo modelli quantitativi che forniscono una scala del livello di volatilità dei potenziali rendimenti della presente proposta d'investimento. Tale scala è descritta in termini qualitativi dai seguenti aggettivi: basso, medio-basso, medio, medio-alto, alto e molto-alto. **Scostamento dal benchmark:** contenuto Lo scostamento dal benchmark indica la differenza prevista tra i rendimenti dell'investimento rispetto a quelli del rispettivo indice di riferimento. Maggiore è lo scostamento, più ampia è la libertà di scelta del gestore nel selezionare attività finanziarie diverse da quelle che compongono il benchmark. Tale contributo in caso di stile di gestione attivo rispetto al benchmark è indicato in termini descrittivi secondo una classificazione crescente (contenuto,

	significativo, rilevante).
POLITICA DI INVESTIMENTO	**Categoria:** Obbligazionario **Principali tipologie di strumenti finanziari e valuta di denominazione:** L'OICR investe il proprio patrimonio prevalentemente in titoli e diritti di credito. In particolare, l'OICR investe almeno due terzi del proprio patrimonio in titoli e diritti di credito di emittenti pubblici, misti e privati e denominati in EURO o corredati da un'opzione sull'EURO. L 'OICR può inoltre investire fino a un terzo del suo patrimonio in titoli e diritti di credito denominati in una valuta diversa dall'EURO. La quota d'investimenti in valute estere non garantite nei confronti dell'EURO non può tuttavia superare il 10% del patrimonio netto. Dedotte le liquidità, l'OICR potrà investire fino a un terzo del proprio patrimonio netto in strumenti del mercato monetario. Fino a un massimo del 25% del patrimonio netto potrà essere investito in prestiti convertibili, exchangeable bond e prestiti a opzione, nonché in "convertible debenture". Inoltre l'OICR, una volta detratte le disponibilità liquide, potrà investire fino a massimo il 10% del proprio patrimonio netto in titoli e diritti di partecipazione e certificati di opzione, nonché in azioni acquisite tramite l'esercizio di diritti di conversione e di opzione o di opzioni, in altre quote di capitale, buoni di godimento e certificati di opzione restanti dalla vendita separata di titoli senza certificato di opzione e in titoli di partecipazione acquistati con tali certificati d'opzione. I titoli di partecipazione acquisiti tramite esercizio od opzione dovranno essere ceduti al massimo 12 mesi dopo l'acquisto. La durata media residua degli investimenti dell'OICR non deve superare i sei anni; la durata residua dei singoli investimenti non potrà comunque superare i dieci anni. Nel caso di titoli e diritti di credito a tasso variabile, varrà come scadenza di volta in volta il successivo momento di adeguamento del tasso d'interesse. **Area geografica di riferimento:** Globale **Categorie Emittenti e/o Settori Industriali:** non vi sono limitazioni in merito alle categorie di emittenti e/o ai settori industriali. **Operazioni in Strumenti Finanziari Derivati**: L'OICR può acquistare e vendere contratti a termine ed opzioni ed effettuare operazioni di swap (swap, total return swap, credit default swap e inflation swap) su strumenti finanziari, nonché eseguire operazioni riguardanti opzioni su titoli con scopo diverso dalla copertura. La politica d'investimento dell'OICR potrebbe prevedere l'investimento in attivi non consentiti dalla normativa italiana in materia di assicurazione sulla vita.
GARANZIE	**La Società non offre alcuna garanzia di rendimento minimo dell'investimento finanziario. Pertanto, per l'effetto dei rischi finanziari dell'investimento, vi è la possibilità che l'Investitore-Contraente ottenga, al momento del rimborso, un ammontare inferiore all'investimento finanziario.**

Si rinvia alla Sez. B.1), Parte I del Prospetto d'offerta per le informazioni di dettaglio sulla struttura e sui rischi dell'investimento finanziario.

COSTI

TABELLA DELL'INVESTIMENTO FINANZIARIO	La seguente tabella, in relazione alla Classe di Premi Potenziali A, illustra l'incidenza dei costi sull'investimento finanziario riferita sia al momento della sottoscrizione sia all'orizzonte temporale d'investimento consigliato. Con riferimento al momento della sottoscrizione, il premio versato al netto dei costi delle coperture assicurative dei rischi demografici e delle spese di emissione qualora previste dal contratto rappresenta il capitale nominale; quest'ultima grandezza al netto dei costi di caricamento e di altri costi iniziali, e tenendo conto del bonus corrisposto, rappresenta il capitale investito. **Classe di Premi Potenziali A** **Premio Unico Iniziale € 15.000,00 (premio unico minimo iniziale)**

		MOMENTO DELLA SOTTOSCRIZIONE	ORIZZONTE TEMPORALE DI INVESTIMENTO CONSIGLIATO (VALORI SU BASE ANNUA)
VOCI DI COSTO			
A	Costi di caricamento	0%	0%
B	Commissioni di gestione		1,23%*

C	Costi delle garanzie e/o immunizzazione	0%	0%
D	Altri costi contestuali al versamento	0%	0%
E	Altri costi successivi al versamento		1,50%
F	Bonus e premi	0,10%	0%
G	Costi coperture assicurative	0%	0,09%
H	Spese di emissione	0%	0%
COMPONENTI DELL'INVESTIMENTO FINANZIARIO			
I	Premio Versato	100%	
L=I – (G + H)	Capitale Nominale	100%	
M=L-(A+C+D-F)	Capitale Investito	100,10%	

*La commissione di gestione è pari alla somma delle Spese di Gestione del Contratto, ponderate sull'orizzonte temporale d'investimento consigliato e della Commissione di gestione massima applicata dalla società di gestione sull'OICR. Si precisa che tale costo è stato calcolato al lordo della percentuale di utilità retrocessa dalla società di gestione dell'OICR e restituita dalla Società all'Investitore contraente ai sensi dell'articolo 5.4 lettera b) delle Condizioni contrattuali.

Avvertenza: la tabella dell'investimento finanziario rappresenta un'esemplificazione realizzata con riferimento ai soli costi la cui applicazione non è subordinata ad alcuna condizione. Per un'illustrazione completa di tutti i costi applicati si rinvia alla Sez. C), Parte I del Prospetto d'offerta.

DESCRIZIONE DEI COSTI

1.Costi direttamente a carico dell'Investitore-Contraente

1.1 Spese di Gestione del Contratto

Anni trascorsi dalla data di efficacia di ciascun Premio	Spese di Gestione del Contratto (% annuale)
Primi 5 anni	1,50%
Dal 6° anno in poi	0,60%

1.2 Commissione di mantenimento

Commissione di mantenimento (% annuale)
1,50%

1.3 Costo delle coperture assicurative

Per i primi 5 anni dalla data di efficacia di ciascun Premio (% annuale)	Dal 6° anno in poi dalla data di efficacia di ciascun Premio (% annuale)
0,20%	0,05%

I costi cui ai precedenti punti 1.1, 1.2 e 1.3 sono dedotti tramite cancellazione di Quote e sono calcolati sul controvalore di ciascuna tranche di premio in occasione di ciascuna ricorrenza mensile

1.4 Penalità di Riscatto Totale: le Penalità di Riscatto Totale partono da 4,20% e decrescono mensilmente fino a 0% di una percentuale pari a 0,07% per cinque anni. Sono applicate al controvalore di ogni Tranche di Premio e determinate in base al tempo trascorso dalla Data di Efficacia di ciascun Premio, fino alla data della relativa Richiesta di Riscatto.

1.5 Penalità di Riscatto Parziale: la presente proposta di investimento prevede per il caso di

Riscatto Parziale le medesime penalità di riscatto previste per il Riscatto totale. E' trattenuto inoltre un **Costo amministrativo di Riscatto Parziale**: pari a Euro 20,00 per ciascuna operazione, mentre il primo Riscatto Parziale richiesto entro ciascuna ricorrenza annuale di Contratto dall'Investitore–Contraente è gratuito.

1.6 Costo Amministrativo di Switch: Euro 20,00 per ciascuna operazione effettuata. Entro ciascuna ricorrenza annuale i primi sei Switch richiesti dall'Investitore–Contraente sono gratuiti.

2. Oneri addebitati all'OICR

2.1 Commissione di gestione annua applicata dalla società di gestione dell'OICR – Sull'OICR grava una commissione di gestione definita in misura massima pari allo **0,40%** annuo.
Tale costo è da intendersi al lordo dell'eventuale percentuale di utilità retrocessa dalla società di gestione dell'OICR alla Società (vedi paragrafo 18.2 Parte I del presente Prospetto d'offerta) a sua volta restituita all'Investitore Contraente ai sensi dell'articolo 5.4 lettera b) delle Condizioni contrattuali.
2.2 Commissione di performance: non presente

Si rinvia alla Sez. C), Parte I del Prospetto d'offerta per le informazioni di dettaglio sui costi, sulle agevolazioni e sul regime fiscale.

DATI PERIODICI

RENDIMENTO STORICO

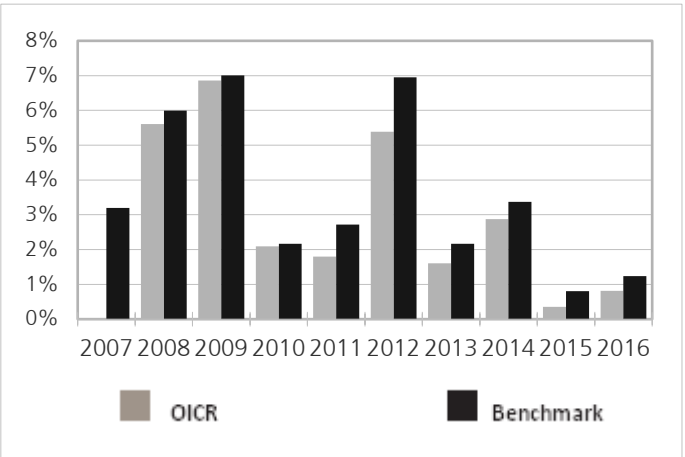

Il Rendimento dell'OICR non include i costi a carico dell'Investitore-Contraente
I Rendimenti passati non sono indicativi di quelli futuri.

TOTALE EXPENSE RATIO (TER)

Rapporto tra costi complessivi e patrimonio medio		
2014	**2015**	**2016**
0,55%	0,55%	0,56%

RETROCESSIONE AI DISTRIBUTORI

La quota parte del totale dei costi dell'investimento finanziario relativi alla presente proposta di'investimento che sarà retrocessa in media ai distributori in base a quanto stabilito dalle convenzioni di collocamento è pari al 62%.

Si rinvia alla Parte II del Prospetto d'offerta per le informazioni di dettaglio sui dati periodici.

INFORMAZIONI ULTERIORI

VALORIZZAZIONE DELL'INVESTIMENTO

Il Valore della Quota dell'OICR viene calcolato dalla società di gestione con cadenza giornaliera al netto di qualsiasi onere a carico dello stesso e viene pubblicato sul sito internet della Società all'indirizzo www.zurich-zla.it , sia giornalmente sul quotidiano "Milano Finanza".

Avvertenza: La Scheda Sintetica del Prospetto d'offerta deve essere consegnata all'Investitore-Contraente, unitamente alle Condizioni di contratto, prima della sottoscrizione.

Data di deposito in Consob della parte "Informazioni Specifiche": 31/03/2017

Data di validità della parte "Informazioni Specifiche": 01/04/2017

UBS Medium Term Bond è offerto dal 07/10/2011

DICHIARAZIONE DI RESPONSABILITA'

L'Impresa di assicurazione Zurich Life Assurance plc si assume la responsabilità della veridicità e della completezza delle informazioni contenute nella presente Scheda Sintetica, nonché della loro coerenza e comprensibilità.

Il Rappresentante legale
Stefano Racco

SCHEDA SINTETICA INFORMAZIONI SPECIFICHE La parte "Informazioni Specifiche", da consegnare obbligatoriamente all'Investitore-Contraente prima della sottoscrizione, è volta ad illustrare le principali caratteristiche dell'OICR.	
INFORMAZIONI GENERALI SULL'INVESTIMENTO FINANZIARIO	
NOME	**Denominazione della proposta di investimento finanziario:** Vontobel Abs Return Bond **Denominazione dell'OICR:** "Vontobel Fund Absolute Return Bond (EUR) B" comparto di "Vontobel Fund" SICAV di diritto lussemburghese armonizzata ai sensi della direttiva 2009/65/CE. **Domicilio:** Lussemburgo
GESTORE	Vontobel Asset Management S.A. **Soggetto cui è stata delegata la gestione:** BANK VONTOBEL AG
ALTRE INFORMAZIONI	**Codice della proposta di investimento finanziario** **IDB ZGWA** **Codice ISIN** LU0105717820 **Valuta di denominazione** EURO **Data inizio operatività** 09/12/1999 **Politica di distribuzione dei Proventi:** accumulazione dei proventi. La presente proposta di investimento prevede il versamento di un Premio Unico Iniziale di importo pari a 15.000 euro e si riferisce alla Classe di Premi Potenziali A e pertanto prevede, a partire dalla Data di Conclusione del Contratto, l'attribuzione di un Bonus d'Investimento pari allo 0,10% di ciascun premio versato. Il Bonus d'Investimento sarà ripartito secondo le percentuali d'investimento del Premio Unico, del Premio Unico Aggiuntivo o del Versamento Programmato tra i diversi OICR selezionati dall'Investitore Contraente. Si specifica che la Classe di Premi Potenziali B e C differiscono dalla Classe di Premi Potenziali A poiché non prevedono l'attribuzione del Bonus d'Investimento, determinano una differente applicazione delle Spese di Gestione del Contratto e della Commissione di Mantenimento e non prevedono l'applicazione delle Penalità di Riscatto. Si rimanda per i dettagli agli articoli 7.1, 11 e 12 delle Condizioni contrattuali. La finalità dell'OICR è quella di realizzare un incremento del capitale investito coerentemente con il profilo di rischio indicato e l'orizzonte temporale d'investimento consigliato.
STRUTTURA E RISCHI DELL'INVESTIMENTO FINANZIARIO	
TIPOLOGIA DI GESTIONE	**Tipologia di gestione:** flessibile **Obiettivo della gestione:** L'obiettivo di gestione consiste nel conseguire rendimenti positivi indipendentemente dall'andamento dei mercati finanziari. **La volatilità annua sottesa al grado di rischio dell'OICR tende ad assumere valori nell'intorno del 2,06%.**
ORIZZONTE TEMPORALE D'INVESTIMENTO CONSIGLIATO	20 anni Il dato sopra indicato si riferisce alla Classe di Premi Potenziali "A" e costituisce una stima prudenziale dell'orizzonte temporale d'investimento consigliato rispetto alla Classe di Premi Potenziali "B" e "C".
PROFILO DI RISCHIO	**Grado di rischio:** medio Il grado di rischio è calcolato secondo modelli quantitativi che forniscono una scala del livello di volatilità dei potenziali rendimenti della presente proposta d'investimento. Tale scala è descritta in termini qualitativi dai seguenti aggettivi: basso, medio-basso, medio, medio-alto, alto e molto-alto .
POLITICA DI INVESTIMENTO	**Categoria:** Obbligazionario altre specializzazioni **Principali tipologie di strumenti finanziari e valuta di denominazione:** Il patrimonio dell'OICR è investito principalmente in varie tipologie di obbligazioni e simili strumenti di debito a tasso fisso e variabile, inclusi obbligazioni convertibili e warrant emessi da entità sia pubbliche che private con un limite del 25% delle attività. Fino al 33% dell'OICR può essere investito al di fuori degli strumenti appena menzionati. **Area geografica di riferimento:** Globale **Categorie Emittenti e/o Settori Industriali:** Non vi sono limitazioni in merito alle categorie di emittenti e/o ai settori industriali. **Operazioni in Strumenti Finanziari Derivati**: L'OICR può utilizzare strumenti finanziari derivati con finalità di copertura e gestione efficiente del portafoglio; può fare ricorso a tali strumenti anche per scopi d'investimento e per raggiungere il suo obiettivo d'investimento. È

	sistematicamente presente un significativo effetto leva. Tramite strumenti derivati vengono gestiti attivamente i rischi valutari e di credito e la sensitività (duration) verso i tassi d'interesse. Il gestore ha una considerevole libertà di utilizzare la leva finanziaria e o strumenti finanziari derivati nella gestione dell'OICR. Pertanto l'Investitore Contraente deve valutare attentamente la natura della strategia d'investimento dell'OICR e comprenderne i rischi. La politica d'investimento dell'OICR potrebbe prevedere l'investimento in attivi non consentiti dalla normativa italiana in materia di assicurazione sulla vita
GARANZIE	**La Società non offre alcuna garanzia di rendimento minimo dell'investimento finanziario. Pertanto, per l'effetto dei rischi finanziari dell'investimento, vi è la possibilità che l'Investitore-Contraente ottenga, al momento del rimborso, un ammontare inferiore all'investimento finanziario.**

Si rinvia alla Sez. B.1), Parte I del Prospetto d'offerta per le informazioni di dettaglio sulla struttura e sui rischi dell'investimento finanziario.

COSTI

TABELLA DELL'INVESTIMENTO FINANZIARIO

La seguente tabella, in relazione alla Classe di Premi Potenziali A, illustra l'incidenza dei costi sull'investimento finanziario riferita sia al momento della sottoscrizione sia all'orizzonte temporale d'investimento consigliato. Con riferimento al momento della sottoscrizione, il premio versato al netto dei costi delle coperture assicurative dei rischi demografici e delle spese di emissione qualora previste dal contratto rappresenta il capitale nominale; quest'ultima grandezza al netto dei costi di caricamento e di altri costi iniziali, e tenendo conto del bonus corrisposto, rappresenta il capitale investito.

Classe di Premi Potenziali A

Premio Unico Iniziale € 15.000,00 (premio unico minimo iniziale)

		MOMENTO DELLA SOTTOSCRIZIONE	ORIZZONTE TEMPORALE DI INVESTIMENTO CONSIGLIATO (VALORI SU BASE ANNUA)
VOCI DI COSTO			
A	Costi di caricamento	0%	0%
B	Commissioni di gestione		1,68%*
C	Costi delle garanzie e/o immunizzazione	0%	0%
D	Altri costi contestuali al versamento	0%	0%
E	Altri costi successivi al versamento		1,50%
F	Bonus e premi	0,10%	0%
G	Costi delle coperture assicurative	0%	0,09%
H	Spese di emissione	0%	0%
COMPONENTI DELL'INVESTIMENTO FINANZIARIO			
I	Premio Versato	100%	
L=I – (G + H)	Capitale Nominale	100%	
M=L-(A+C+D-F)	Capitale Investito	100,10%	

*La commissione di gestione è pari alla somma delle Spese di gestione del Contratto ponderata sull'orizzonte temporale d'investimento consigliato e della commissione annua massima applicata dalle società di gestione sull'OICR. Si precisa che tale costo è stato calcolato al lordo della percentuale di utilità retrocessa dalla società di gestione dell'OICR e restituita dalla Società all'Investitore contraente ai sensi dell'articolo 5.4 lettera b) delle Condizioni contrattuali.

Avvertenza: la tabella dell'investimento finanziario rappresenta un'esemplificazione realizzata con riferimento ai soli costi la cui applicazione non è subordinata ad alcuna

	condizione. Per un'illustrazione completa di tutti i costi applicati si rinvia alla Sez. C), Parte I del Prospetto d'offerta.
DESCRIZIONE DEI COSTI	**1.Costi direttamente a carico dell'Investitore-Contraente** **1.1 Spese di Gestione del Contratto**

Anni trascorsi dalla data di efficacia di ciascun Premio	Spese di Gestione del Contratto (% annuale)
Primi 5 anni	1,50%
Dal 6° anno in poi	0,60%

1.2 Commissione di mantenimento

Commissione di mantenimento (% annuale)
1,50%

1.3 Costo delle coperture assicurative

Per i primi 5 anni dalla data di efficacia di ciascun Premio (% annuale)	Dal 6° anno in poi dalla data di efficacia di ciascun Premio (% annuale)
0,20%	0,05%

I costi cui ai precedenti punti 1.1, 1.2 e 1.3 sono dedotti tramite cancellazione di Quote e sono calcolati sul controvalore di ciascuna tranche di premio in occasione di ciascuna ricorrenza mensile

1.4 Penalità di Riscatto Totale: le Penalità di Riscatto Totale partono da 4,20% e decrescono mensilmente fino a 0% di una percentuale pari a 0,07% per cinque anni. Sono applicate al controvalore di ogni Tranche di Premio e determinate in base al tempo trascorso dalla Data di Efficacia di ciascun Premio, fino alla data della relativa Richiesta di Riscatto.

1.5 Penalità di Riscatto Parziale: la presente proposta di investimento prevede per il caso di Riscatto Parziale le medesime penalità di riscatto previste per il Riscatto totale. E' trattenuto inoltre un **Costo amministrativo di Riscatto Parziale: pari a Euro 20,00 per ciascuna operazione, mentre il primo Riscatto Parziale richiesto entro ciascuna ricorrenza annuale di Contratto dall'Investitore–Contraente è gratuito.**

1.6 Costo Amministrativo di Switch: Euro 20,00 per ciascuna operazione effettuata. Entro ciascuna ricorrenza annuale i primi sei Switch richiesti dall'Investitore–Contraente sono gratuiti.

2.Oneri addebitati all'OICR
2.1.Commissione di gestione annua – Sull'OICR grava una commissione di gestione definita in misura massima pari al **0,85%** annua.
La commissione di gestione è calcolata quotidianamente sul patrimonio netto e contabilizzata mensilmente. Tale costo è da intendersi al lordo dell'eventuale percentuale di utilità retrocessa dalla società di gestione dell'OICR alla Società (vedi paragrafo 18.2 Parte I del presente Prospetto d'offerta) a sua volta restituita all'Investitore Contraente tramite erogazione del bonus mensile ai sensi dell'articolo 5.4 lettera b) delle Condizioni contrattuali.
2.2 Commissione di performance: Sull'OICR grava una commissione di performance definita in misura massima pari al 10% della sovraperformance eventualmente raggiunta rispetto al valore fissato come obiettivo, pari al rendimento capitalizzato del tasso LIBOR a 3 mesi in Euro,

	a condizione che il NAV al termine del periodo di osservazione ecceda l'High Water Mark. Al lancio della classe di quote dell'OICR l'High Water Mark corrisponde al prezzo iniziale d'offerta, per i periodi successivi è il più elevato valore del NAV in corrispondenza del quale sia già stata calcolata una Commissione di Performance, aggiustato per le quote riscattate e le nuove sottoscrizioni.

Si rinvia alla Sez. C), Parte I del Prospetto d'offerta per le informazioni di dettaglio sui costi, sulle agevolazioni e sul regime fiscale.

DATI PERIODICI

RENDIMENTO STORICO

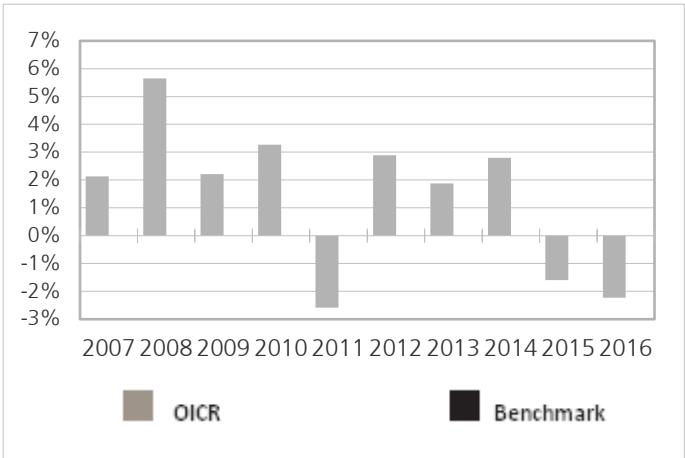

Il Rendimento dell'OICR non include i costi direttamente a carico dell'Investitore-Contraente
I Rendimenti passati non sono indicativi di quelli futuri.

TOTALE EXPENSE RATIO (TER)

Rapporto tra costi complessivi e patrimonio medio		
2014	**2015**	**2016**
1,39%	1,35%	1,11%

RETROCESSIONE AI DISTRIBUTORI

La quota parte del totale dei costi dell'investimento finanziario relativi alla presente proposta di'investimento che sarà retrocessa in media ai distributori in base a quanto stabilito dalle convenzioni di collocamento è pari al 54%.

Si rinvia alla Parte II del Prospetto d'offerta per le informazioni di dettaglio sui dati periodici.

INFORMAZIONI ULTERIORI

VALORIZZAZIONE DELL'INVESTIMENTO

Il Valore della Quota dell'OICR viene calcolato dalla società di gestione con cadenza giornaliera al netto di qualsiasi onere a carico dello stesso e viene pubblicato sul sito internet della Società all'indirizzo www.zurich-zla.it .

Avvertenza: La Scheda Sintetica del Prospetto d'offerta deve essere consegnata all'Investitore-Contraente, unitamente alle Condizioni di contratto, prima della sottoscrizione.
Data di deposito in Consob della parte "Informazioni Specifiche": 31/03/2017
Data di validità della parte "Informazioni Specifiche": 01/04/2017
Vontobel Abs Return Bond è offerto dal 01/04/2015

DICHIARAZIONE DI RESPONSABILITA'

L'Impresa di assicurazione Zurich Life Assurance plc si assume la responsabilità della veridicità e della completezza delle informazioni contenute nella presente Scheda Sintetica, nonché della loro coerenza e comprensibilità.

Il Rappresentante legale
Stefano Racco

SCHEDA SINTETICA INFORMAZIONI SPECIFICHE La parte "Informazioni Specifiche", da consegnare obbligatoriamente all'Investitore-Contraente prima della sottoscrizione, è volta ad illustrare le principali caratteristiche dell'OICR.	
INFORMAZIONI GENERALI SULL'INVESTIMENTO FINANZIARIO	
NOME	**Denominazione della proposta di investimento finanziario:** AB Select Absolute Alpha Portfolio **Denominazione dell'OICR:** "AB Select Absolute Alpha Portfolio Hdg - Classe I Acc EUR comparto di "AllianceBernstein S.r.l. Luxemburg"- Fondo Comune di Investimento di diritto lussemburghese, armonizzata ai sensi della direttiva 2009/65/CE. **Domicilio:** Lussemburgo
GESTORE	AllianceBernstein S.à.r.l. Luxemburg **Soggetto cui è stata delegata la gestione:** non presente
ALTRE INFORMAZIONI	**Codice della proposta di investimento finanziario** **IDB ZIVA** **Codice ISIN** LU0736560011 **Valuta di denominazione** EURO **Data inizio operatività** 02/03/2012 **Politica di distribuzione dei Proventi:** accumulazione dei proventi. La presente proposta di investimento prevede il versamento di un Premio Unico Iniziale di importo pari a 15.000 euro e si riferisce alla Classe di Premi Potenziali A e pertanto prevede, a partire dalla Data di Conclusione del Contratto, l'attribuzione di un Bonus d'Investimento pari allo 0,10% di ciascun premio versato. Il Bonus d'Investimento sarà ripartito secondo le percentuali d'investimento del Premio Unico, del Premio Unico Aggiuntivo o del Versamento Programmato tra i diversi OICR selezionati dall'Investitore Contraente. Si specifica che la Classe di Premi Potenziali B e C differiscono dalla Classe di Premi Potenziali A poiché non prevedono l'attribuzione del Bonus d'Investimento, determinano una differente applicazione delle Spese di Gestione del Contratto e della Commissione di Mantenimento e non prevedono l'applicazione delle Penalità di Riscatto. Si rimanda per i dettagli agli articoli 7.1, 11 e 12 delle Condizioni contrattuali. La finalità dell'OICR è quella di realizzare un incremento del capitale investito coerentemente con il profilo di rischio indicato e l'orizzonte temporale d'investimento consigliato.
STRUTTURA E RISCHI DELL'INVESTIMENTO FINANZIARIO	
TIPOLOGIA DI GESTIONE	**Tipologia di gestione:** flessibile **Obiettivo della gestione:** L'obiettivo dell'OICR consiste ad ottenere la crescita del capitale a lungo termine rispetto al grado di rischio assunto, a prescindere dalle condizioni di mercato. **La volatilità annua sottesa al grado di rischio dell'OICR tende ad assumere valori nell'intorno del 5,28%.**
ORIZZONTE TEMPORALE D'INVESTIMENTO CONSIGLIATO	20 anni Il dato sopra indicato si riferisce alla Classe di Premi Potenziali "A" e costituisce una stima prudenziale dell'orizzonte temporale d'investimento consigliato rispetto alla Classe di Premi Potenziali "B" e "C".
PROFILO DI RISCHIO	**Grado di rischio:** medio alto Il grado di rischio è calcolato secondo modelli quantitativi che forniscono una scala del livello di volatilità dei potenziali rendimenti della presente proposta d'investimento. Tale scala è descritta in termini qualitativi dai seguenti aggettivi: basso, medio-basso, medio, medio-alto, alto e molto-alto .
POLITICA DI INVESTIMENTO	**Categoria:** Alternativi **Principali tipologie di strumenti finanziari e valuta di denominazione:** L'OICR è esposto principalmente verso azioni di società statunitensi a media e alta capitalizzazione. Con l'obiettivo di beneficiare dei movimenti al rialzo o al ribasso dei prezzi azionari, l'OICR assumerà posizioni sia lunghe che corte. In condizioni di mercato normali, l'esposizione netta lunga dell'OICR sarà compresa tra il 30% e il 70% e manterrà in ogni momento un'esposizione netta lunga positiva. L'OICR mira a minimizzare la volatilità dei rendimenti mediante la diversificazione settoriale, la gestione delle esposizioni lunghe e corte e l'utilizzo di liquidità e di strumenti ad essa equivalenti. L'OICR può detenere un livello sostanziale di liquidità e/o strumenti ad essa equivalenti. **Area geografica di riferimento:** Stati uniti

	Categorie Emittenti e/o Settori Industriali: non vi sono limitazioni in merito alle categorie di emittenti e/o ai settori industriali. **Operazioni in Strumenti Finanziari Derivati**: L'OICR può fare un uso consistente di strumenti derivati per ottenere un'esposizione aggiuntiva, per un'efficiente gestione di portafoglio e per ridurre i potenziali rischi. Il gestore ha una considerevole libertà di utilizzare la leva finanziaria e o strumenti finanziari derivati nella gestione dell'OICR. Pertanto l'Investitore Contraente deve valutare attentamente la natura della strategia d'investimento dell'OICR e comprenderne i rischi. La politica d'investimento dell'OICR potrebbe prevedere l'investimento in attivi non consentiti dalla normativa italiana in materia di assicurazione sulla vita
GARANZIE	**La Società non offre alcuna garanzia di rendimento minimo dell'investimento finanziario. Pertanto, per l'effetto dei rischi finanziari dell'investimento, vi è la possibilità che l'Investitore-Contraente ottenga, al momento del rimborso, un ammontare inferiore all'investimento finanziario.**

Si rinvia alla Sez. B.1), Parte I del Prospetto d'offerta per le informazioni di dettaglio sulla struttura e sui rischi dell'investimento finanziario.

COSTI

TABELLA DELL'INVESTIMENTO FINANZIARIO

La seguente tabella, in relazione alla Classe di Premi Potenziali A, illustra l'incidenza dei costi sull'investimento finanziario riferita sia al momento della sottoscrizione sia all'orizzonte temporale d'investimento consigliato. Con riferimento al momento della sottoscrizione, il premio versato al netto dei costi delle coperture assicurative dei rischi demografici e delle spese di emissione qualora previste dal contratto rappresenta il capitale nominale; quest'ultima grandezza al netto dei costi di caricamento e di altri costi iniziali, e tenendo conto del bonus corrisposto, rappresenta il capitale investito.

Classe di Premi Potenziali A

Premio Unico Iniziale € 15.000,00 (premio unico minimo iniziale)

		MOMENTO DELLA SOTTOSCRIZIONE	ORIZZONTE TEMPORALE DI INVESTIMENTO CONSIGLIATO (VALORI SU BASE ANNUA)
VOCI DI COSTO			
A	Costi di caricamento	0%	0%
B	Commissioni di gestione		1,83%*
C	Costi delle garanzie e/o immunizzazione	0%	0%
D	Altri costi contestuali al versamento	0%	0%
E	Altri costi successivi al versamento		1,50%
F	Bonus e premi	0,10%	0%
G	Costi delle coperture assicurative	0%	0,09%
H	Spese di emissione	0%	0%
COMPONENTI DELL'INVESTIMENTO FINANZIARIO			
I	Premio Versato	100%	
L=I – (G + H)	Capitale Nominale	100%	
M=L-(A+C+D-F)	Capitale Investito	100,10%	

*La commissione di gestione è pari alla somma delle Spese di gestione del Contratto ponderata sull'orizzonte temporale d'investimento consigliato e della commissione annua massima applicata dalle società di gestione sull'OICR. Si precisa che tale costo è stato calcolato al lordo della percentuale di utilità retrocessa dalla società di gestione dell'OICR e restituita dalla Società all'Investitore contraente ai sensi dell'articolo 5.4 lettera b) delle Condizioni contrattuali.

	Avvertenza: la tabella dell'investimento finanziario rappresenta un'esemplificazione realizzata con riferimento ai soli costi la cui applicazione non è subordinata ad alcuna condizione. Per un'illustrazione completa di tutti i costi applicati si rinvia alla Sez. C), Parte I del Prospetto d'offerta.
DESCRIZIONE DEI COSTI	**1.Costi direttamente a carico dell'Investitore-Contraente** **1.1 Spese di Gestione del Contratto**

Anni trascorsi dalla data di efficacia di ciascun Premio	Spese di Gestione del Contratto (% annuale)
Primi 5 anni	1,50%
Dal 6° anno in poi	0,60%

1.2 Commissione di mantenimento

Commissione di mantenimento (% annuale)
1,50%

1.3 Costo delle coperture assicurative

Per i primi 5 anni dalla data di efficacia di ciascun Premio (% annuale)	Dal 6° anno in poi dalla data di efficacia di ciascun Premio (% annuale)
0,20%	0,05%

I costi cui ai precedenti punti 1.1, 1.2 e 1.3 sono dedotti tramite cancellazione di Quote e sono calcolati sul controvalore di ciascuna tranche di premio in occasione di ciascuna ricorrenza mensile

1.4 Penalità di Riscatto Totale: le Penalità di Riscatto Totale partono da 4,20% e decrescono mensilmente fino a 0% di una percentuale pari a 0,07% per cinque anni. Sono applicate al controvalore di ogni Tranche di Premio e determinate in base al tempo trascorso dalla Data di Efficacia di ciascun Premio, fino alla data della relativa Richiesta di Riscatto.

1.5 Penalità di Riscatto Parziale: la presente proposta di investimento prevede per il caso di Riscatto Parziale le medesime penalità di riscatto previste per il Riscatto totale. E' trattenuto inoltre un **Costo amministrativo di Riscatto Parziale: pari a Euro 20,00 per ciascuna operazione, mentre il primo Riscatto Parziale richiesto entro ciascuna ricorrenza annuale di Contratto dall'Investitore–Contraente è gratuito.**

1.6 Costo Amministrativo di Switch: Euro 20,00 per ciascuna operazione effettuata. Entro ciascuna ricorrenza annuale i primi sei Switch richiesti dall'Investitore–Contraente sono gratuiti.

2.Oneri addebitati all'OICR
2.1.Commissione di gestione annua – Sull'OICR grava una commissione di gestione definita in misura massima pari al **1,00%** annua.
La commissione di gestione è calcolata quotidianamente sul patrimonio netto e contabilizzata mensilmente. Tale costo è da intendersi al lordo dell'eventuale percentuale di utilità retrocessa dalla società di gestione dell'OICR alla Società (vedi paragrafo 18.2 Parte I del presente Prospetto d'offerta) a sua volta restituita all'Investitore Contraente tramite erogazione del bonus mensile ai sensi dell'articolo 5.4 lettera b) delle Condizioni contrattuali.
2.2 Commissione di performance: il 20,00% l'anno di qualsiasi rendimento realizzato

	dall'OICR al di sopra del valore del NAV

Si rinvia alla Sez. C), Parte I del Prospetto d'offerta per le informazioni di dettaglio sui costi, sulle agevolazioni e sul regime fiscale.

DATI PERIODICI

RENDIMENTO STORICO

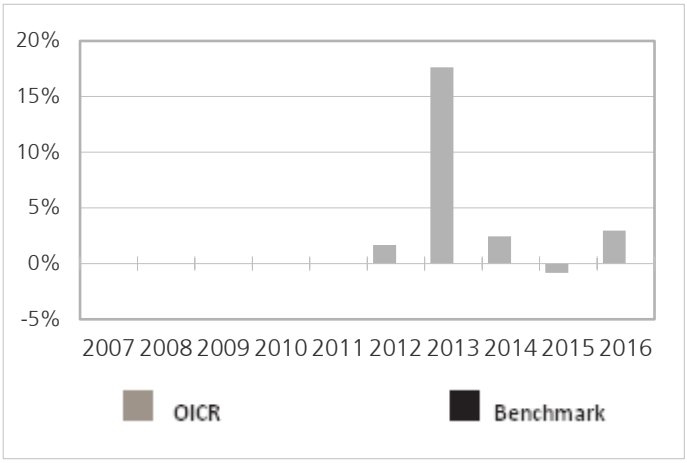

Il Rendimento dell'OICR non include i costi direttamente a carico dell'Investitore-Contraente
I Rendimenti passati non sono indicativi di quelli futuri.

TOTALE EXPENSE RATIO (TER)

Rapporto tra costi complessivi e patrimonio medio		
2014	**2015**	**2016**
1,29%	1,25%	1,26%

RETROCESSIONE AI DISTRIBUTORI

La quota parte del totale dei costi dell'investimento finanziario relativi alla presente proposta di'investimento che sarà retrocessa in media ai distributori in base a quanto stabilito dalle convenzioni di collocamento è pari al 51%.

Si rinvia alla Parte II del Prospetto d'offerta per le informazioni di dettaglio sui dati periodici.

INFORMAZIONI ULTERIORI

VALORIZZAZIONE DELL'INVESTIMENTO

Il Valore della Quota dell'OICR viene calcolato dalla società di gestione con cadenza giornaliera al netto di qualsiasi onere a carico dello stesso e viene pubblicato sul sito internet della Società all'indirizzo www.zurich-zla.it .

Avvertenza: La Scheda Sintetica del Prospetto d'offerta deve essere consegnata all'Investitore-Contraente, unitamente alle Condizioni di contratto, prima della sottoscrizione.
Data di deposito in Consob della parte "Informazioni Specifiche": 31/03/2017
Data di validità della parte "Informazioni Specifiche": 01/04/2017
AB Select Absolute Alpha Portfolio è offerto dal 01/04/2015

DICHIARAZIONE DI RESPONSABILITA'

L'Impresa di assicurazione Zurich Life Assurance plc si assume la responsabilità della veridicità e della completezza delle informazioni contenute nella presente Scheda Sintetica, nonché della loro coerenza e comprensibilità.

Il Rappresentante legale
Stefano Racco

SCHEDA SINTETICA INFORMAZIONI SPECIFICHE La parte "Informazioni Specifiche", da consegnare obbligatoriamente all'Investitore-Contraente prima della sottoscrizione, è volta ad illustrare le principali caratteristiche dell'OICR.	
INFORMAZIONI GENERALI SULL'INVESTIMENTO FINANZIARIO	
NOME	**Denominazione della proposta di investimento finanziario:** Allianz Merger Arbitrage Strat **Denominazione dell'OICR:** "Allianz Merger Arbitrage Strategy IT EUR" SICAV di diritto lussemburghese armonizzata ai sensi della direttiva 2009/65/CE **Domicilio:** Lussemburgo
GESTORE	Allianz Global Investors GmbH **Soggetto cui è stata delegata la gestione:** non presente
ALTRE INFORMAZIONI	**Codice della proposta di investimento finanziario** **IDB ZLOA** **Codice ISIN** LU0836072388 **Valuta di denominazione** EURO **Data inizio operatività** 03/09/2015 **Politica di distribuzione dei Proventi:** accumulazione dei proventi. La presente proposta di investimento prevede il versamento di un Premio Unico Iniziale di importo pari a 15.000 euro e si riferisce alla Classe di Premi Potenziali A e pertanto prevede, a partire dalla Data di Conclusione del Contratto, l'attribuzione di un Bonus d'Investimento pari allo 0,10% di ciascun premio versato. Il Bonus d'Investimento sarà ripartito secondo le percentuali d'investimento del Premio Unico, del Premio Unico Aggiuntivo o del Versamento Programmato tra i diversi OICR selezionati dall'Investitore Contraente. Si specifica che la Classe di Premi Potenziali B e C differiscono dalla Classe di Premi Potenziali A poiché non prevedono l'attribuzione del Bonus d'Investimento, determinano una differente applicazione delle Spese di Gestione del Contratto e della Commissione di Mantenimento e non prevedono l'applicazione delle Penalità di Riscatto. Si rimanda per i dettagli agli articoli 7.1, 11 e 12 delle Condizioni contrattuali. La finalità dell'OICR è quella di realizzare un incremento del capitale investito coerentemente con il profilo di rischio indicato e l'orizzonte temporale d'investimento consigliato.
STRUTTURA E RISCHI DELL'INVESTIMENTO FINANZIARIO	
TIPOLOGIA DI GESTIONE	**Tipologia di gestione:** flessibile **Obiettivo della gestione:** L'OICR ha come obiettivo quello di consentire agli investitori di partecipare alla performance della Merger Arbitrage Strategy (la "Strategia"). L'obiettivo della Strategia, che è sostanzialmente una strategia azionaria guidata dagli eventi, è quello di generare rendimenti superiori rettificati per il rischio attraverso tutti i cicli di mercato. Nel contempo l'OICR si avvale di un meccanismo dinamico di rischio (basato sull'approccio Valueat-Risk), che mira a contenere le possibili perdite. Non c'è garanzia né del raggiungimento dell'obiettivo né che non possa esserci una perdita rilevante. **La volatilità annua sottesa al grado di rischio dell'OICR tende ad assumere valori nell'intorno del 1,69%.**
ORIZZONTE TEMPORALE D'INVESTIMENTO CONSIGLIATO	20 anni Il dato sopra indicato si riferisce alla Classe di Premi Potenziali "A" e costituisce una stima prudenziale dell'orizzonte temporale d'investimento consigliato rispetto alla Classe di Premi Potenziali "B" e "C".
PROFILO DI RISCHIO	**Grado di rischio:** medio Il grado di rischio è calcolato secondo modelli quantitativi che forniscono una scala del livello di volatilità dei potenziali rendimenti della presente proposta d'investimento. Tale scala è descritta in termini qualitativi dai seguenti aggettivi: basso, medio-basso, medio, medio-alto, alto e molto-alto .
POLITICA DI INVESTIMENTO	**Categoria:** Alternativo **Principali tipologie di strumenti finanziari e valuta di denominazione:** L'OICR investe, direttamente o indirettamente, utilizzando la Strategia, fino al 100% delle attività del Comparto in un portafoglio di azioni e titoli collegati ad azioni di società soggette a operazioni di fusione, rilevamento, offerte di acquisto o altre attività societarie. Spesso il prezzo di mercato di queste società è più basso del prezzo offerto dalla società acquirente. La strategia è concentrata sui mercati azionari dei Paesi industrializzati. **Area geografica di riferimento:** Globale

	Categorie Emittenti e/o Settori Industriali: non vi sono limitazioni in merito alle categorie di emittenti e/o ai settori industriali. **Operazioni in Strumenti Finanziari Derivati**: Gli strumenti derivati possono essere utilizzati per compensare l'esposizione a oscillazione dei prezzi (copertura), per sfruttare differenze di prezzo tra due o più mercati (arbitraggio) o per moltiplicare i profitti, sebbene potrebbero moltiplicarsi anche le perdite (leva finanziaria). Il gestore ha una considerevole libertà di utilizzare la leva finanziaria e o strumenti finanziari derivati nella gestione dell'OICR. Pertanto l'Investitore Contraente deve valutare attentamente la natura della strategia d'investimento dell'OICR e comprenderne i rischi. La politica d'investimento dell'OICR potrebbe prevedere l'investimento in attivi non consentiti dalla normativa italiana in materia di assicurazione sulla vita
GARANZIE	**La Società non offre alcuna garanzia di rendimento minimo dell'investimento finanziario. Pertanto, per l'effetto dei rischi finanziari dell'investimento, vi è la possibilità che l'Investitore-Contraente ottenga, al momento del rimborso, un ammontare inferiore all'investimento finanziario.**

Si rinvia alla Sez. B.1), Parte I del Prospetto d'offerta per le informazioni di dettaglio sulla struttura e sui rischi dell'investimento finanziario.

COSTI

TABELLA DELL'INVESTIMENTO FINANZIARIO

La seguente tabella, in relazione alla Classe di Premi Potenziali A, illustra l'incidenza dei costi sull'investimento finanziario riferita sia al momento della sottoscrizione sia all'orizzonte temporale d'investimento consigliato. Con riferimento al momento della sottoscrizione, il premio versato al netto dei costi delle coperture assicurative dei rischi demografici e delle spese di emissione qualora previste dal contratto rappresenta il capitale nominale; quest'ultima grandezza al netto dei costi di caricamento e di altri costi iniziali, e tenendo conto del bonus corrisposto, rappresenta il capitale investito.

Classe di Premi Potenziali A

Premio Unico Iniziale € 15.000,00 (premio unico minimo iniziale)

		MOMENTO DELLA SOTTOSCRIZIONE	ORIZZONTE TEMPORALE DI INVESTIMENTO CONSIGLIATO (VALORI SU BASE ANNUA)
VOCI DI COSTO			
A	Costi di caricamento	0%	0%
B	Commissioni di gestione		1,52%*
C	Costi delle garanzie e/o immunizzazione	0%	0%
D	Altri costi contestuali al versamento	0%	0%
E	Altri costi successivi al versamento		1,50%
F	Bonus e premi	0,10%	0%
G	Costi delle coperture assicurative	0%	0,09%
H	Spese di emissione	0%	0%
COMPONENTI DELL'INVESTIMENTO FINANZIARIO			
I	Premio Versato	100%	
L=I – (G + H)	Capitale Nominale	100%	
M=L-(A+C+D-F)	Capitale Investito	100,10%	

*La commissione di gestione è pari alla somma delle Spese di gestione del Contratto ponderata sull'orizzonte temporale d'investimento consigliato e della commissione annua massima applicata dalle società di gestione sull'OICR. Si precisa che tale costo è stato calcolato al lordo della percentuale di utilità retrocessa dalla società di gestione dell'OICR e restituita dalla Società all'Investitore contraente ai sensi

dell'articolo 5.4 lettera b) delle Condizioni contrattuali.
Avvertenza: la tabella dell'investimento finanziario rappresenta un'esemplificazione realizzata con riferimento ai soli costi la cui applicazione non è subordinata ad alcuna condizione. Per un'illustrazione completa di tutti i costi applicati si rinvia alla Sez. C), Parte I del Prospetto d'offerta.

DESCRIZIONE DEI COSTI

1.Costi direttamente a carico dell'Investitore-Contraente

1.1 Spese di Gestione del Contratto

Anni trascorsi dalla data di efficacia di ciascun Premio	Spese di Gestione del Contratto (% annuale)
Primi 5 anni	1,50%
Dal 6° anno in poi	0,60%

1.2 Commissione di mantenimento

Commissione di mantenimento (% annuale)
1,50%

1.3 Costo delle coperture assicurative

Per i primi 5 anni dalla data di efficacia di ciascun Premio (% annuale)	Dal 6° anno in poi dalla data di efficacia di ciascun Premio (% annuale)
0,20%	0,05%

I costi cui ai precedenti punti 1.1, 1.2 e 1.3 sono dedotti tramite cancellazione di Quote e sono calcolati sul controvalore di ciascuna tranche di premio in occasione di ciascuna ricorrenza mensile

1.4 Penalità di Riscatto Totale: le Penalità di Riscatto Totale partono da 4,20% e decrescono mensilmente fino a 0% di una percentuale pari a 0,07% per cinque anni. Sono applicate al controvalore di ogni Tranche di Premio e determinate in base al tempo trascorso dalla Data di Efficacia di ciascun Premio, fino alla data della relativa Richiesta di Riscatto.

1.5 Penalità di Riscatto Parziale: la presente proposta di investimento prevede per il caso di Riscatto Parziale le medesime penalità di riscatto previste per il Riscatto totale. E' trattenuto inoltre un **Costo amministrativo di Riscatto Parziale: pari a Euro 20,00 per ciascuna operazione, mentre il primo Riscatto Parziale richiesto entro ciascuna ricorrenza annuale di Contratto dall'Investitore–Contraente è gratuito.**

1.6 Costo Amministrativo di Switch: Euro 20,00 per ciascuna operazione effettuata. Entro ciascuna ricorrenza annuale i primi sei Switch richiesti dall'Investitore–Contraente sono gratuiti.

2.Oneri addebitati all'OICR

2.1.Commissione di gestione annua – Sull'OICR grava una commissione di gestione definita in misura massima pari al **0,69%** annua.

La commissione di gestione è calcolata quotidianamente sul patrimonio netto e contabilizzata mensilmente. Tale costo è da intendersi al lordo dell'eventuale percentuale di utilità retrocessa dalla società di gestione dell'OICR alla Società (vedi paragrafo 18.2 Parte I del presente Prospetto d'offerta) a sua volta restituita all'Investitore Contraente tramite erogazione del bonus mensile ai sensi dell'articolo 5.4 lettera b) delle Condizioni contrattuali.

2.2 Commissione di performance: non presente

Si rinvia alla Sez. C), Parte I del Prospetto d'offerta per le informazioni di dettaglio sui costi, sulle agevolazioni e sul regime fiscale.

DATI PERIODICI

RENDIMENTO STORICO

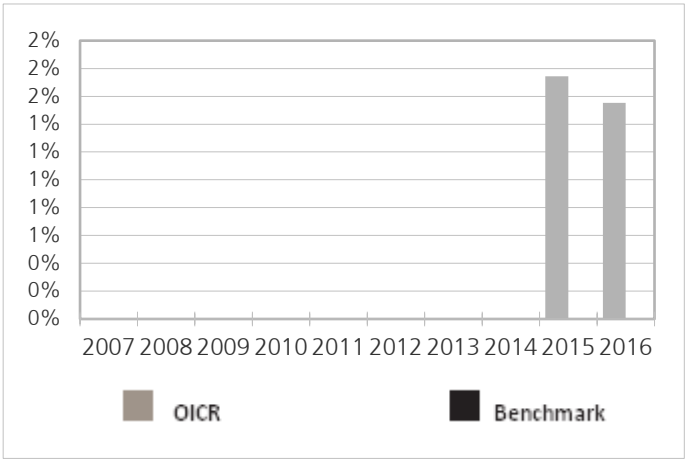

Il Rendimento dell'OICR non include i costi direttamente a carico dell'Investitore-Contraente
I Rendimenti passati non sono indicativi di quelli futuri.

TOTALE EXPENSE RATIO (TER)

Rapporto tra costi complessivi e patrimonio medio		
2014	**2015**	**2016**
n.d.	0,70%	0,70%

RETROCESSIONE AI DISTRIBUTORI

La quota parte del totale dei costi dell'investimento finanziario relativi alla presente proposta di'investimento che sarà retrocessa in media ai distributori in base a quanto stabilito dalle convenzioni di collocamento è pari al 56%.

Si rinvia alla Parte II del Prospetto d'offerta per le informazioni di dettaglio sui dati periodici.

INFORMAZIONI ULTERIORI

VALORIZZAZIONE DELL'INVESTIMENTO

Il Valore della Quota dell'OICR viene calcolato dalla società di gestione con cadenza giornaliera al netto di qualsiasi onere a carico dello stesso e viene pubblicato sul sito internet della Società all'indirizzo www.zurich-zla.it .

Avvertenza: La Scheda Sintetica del Prospetto d'offerta deve essere consegnata all'Investitore-Contraente, unitamente alle Condizioni di contratto, prima della sottoscrizione.
Data di deposito in Consob della parte "Informazioni Specifiche": 31/03/2017
Data di validità della parte "Informazioni Specifiche": 01/04/2017
Allianz Merger Arbitrage Strat è offerto dal 27/09/2016

DICHIARAZIONE DI RESPONSABILITA'

L'Impresa di assicurazione Zurich Life Assurance plc si assume la responsabilità della veridicità e della completezza delle informazioni contenute nella presente Scheda Sintetica, nonché della loro coerenza e comprensibilità.

Il Rappresentante legale
Stefano Racco

SCHEDA SINTETICA INFORMAZIONI SPECIFICHE La parte "Informazioni Specifiche", da consegnare obbligatoriamente all'Investitore-Contraente prima della sottoscrizione, è volta ad illustrare le principali caratteristiche dell'OICR.	
INFORMAZIONI GENERALI SULL'INVESTIMENTO FINANZIARIO	
NOME	**Denominazione della proposta di investimento finanziario:** Amundi Abs Volatility **Denominazione dell'OICR:** "Amundi Absolute Volatility Euro Equities - Classe ME Cap Acc Eur "comparto di "Amundi Funds", SICAV (OICR) multicomparto di diritto lussemburghese, armonizzata ai sensi della direttiva 2009/65/CE. **Domicilio:** Lussemburgo
GESTORE	Amundi Luxembourg S.A. **Soggetto cui è stata delegata la gestione:** Amundi Paris
ALTRE INFORMAZIONI	**Codice della proposta di investimento finanziario** **IDB ZEPA** **Codice ISIN** LU0329449069 **Valuta di denominazione** EURO **Data inizio operatività** 27/11/2007 **Politica di distribuzione dei Proventi:** accumulazione dei proventi. La presente proposta di investimento prevede il versamento di un Premio Unico Iniziale di importo pari a 15.000 euro e si riferisce alla Classe di Premi Potenziali A e pertanto prevede, a partire dalla Data di Conclusione del Contratto, l'attribuzione di un Bonus d'Investimento pari allo 0,10% di ciascun premio versato. Il Bonus d'Investimento sarà ripartito secondo le percentuali d'investimento del Premio Unico, del Premio Unico Aggiuntivo o del Versamento Programmato tra i diversi OICR selezionati dall'Investitore Contraente. Si specifica che la Classe di Premi Potenziali B e C differiscono dalla Classe di Premi Potenziali A poiché non prevedono l'attribuzione del Bonus d'Investimento, determinano una differente applicazione delle Spese di Gestione del Contratto e della Commissione di Mantenimento e non prevedono l'applicazione delle Penalità di Riscatto. Si rimanda per i dettagli agli articoli 7.1, 11 e 12 delle Condizioni contrattuali. La finalità dell'OICR è quella di realizzare un incremento del capitale investito coerentemente con il profilo di rischio indicato e l'orizzonte temporale d'investimento consigliato.
STRUTTURA E RISCHI DELL'INVESTIMENTO FINANZIARIO	
TIPOLOGIA DI GESTIONE	**Tipologia di gestione:** flessibile **Obiettivo della gestione:** L'obiettivo del presente OICR è quello di ottenere, in un orizzonte temporale minimo di 3 anni, una performance pari al 7% annuo meno le commissioni applicabili alla presente Classe di azioni, attuando strategie di controllo del rischio. Per raggiungere tale obiettivo, il gestore attua strategie di esposizione alla volatilità dei mercati azionari dell'area Euro: tale esposizione sarà positiva quando la volatilità è bassa e negativa quando la volatilità è alta. L'OICR investe in strumenti finanziari derivati complessi che convertono la volatilità dei mercati azionari europei, rappresentati dall'indice DJ EuroStoxx50, in performance. Tale obiettivo è perseguito tramite due tipi di strategie: 1. oscillazioni di medio termine della volatilità dell'indice: la volatilità dei mercati azionari europei tende mediamente ad assumere valori nell'intorno del 25%. L'OICR acquista posizioni positive quando la volatilità dell'indice è inferiore al suo livello considerato normale del 25%. La performance derivante dalle posizioni positive acquistate subisce un effetto di leva finanziaria fino a 3 volte il movimento della volatilità dell'indice DJ EuroStoxx 50. L'esposizione positiva non può comunque superare il 100% del NAV dell'OICR in termini assoluti. L'OICR acquista posizioni negative quando la volatilità dell'indice è maggiore del suo livello considerato normale del 25%; 2. oscillazioni di breve termine della volatilità dell'indice: qualsiasi sia l'aspettativa di volatilità nel medio periodo l'OICR può acquisire posizioni di breve termine con l'intento di generare performance aggiuntiva. **La volatilità annua sottesa al grado di rischio dell'OICR tende ad assumere valori nell'intorno del 5,70%.**
ORIZZONTE TEMPORALE D'INVESTIMENTO CONSIGLIATO	20 anni Il dato sopra indicato si riferisce alla Classe di Premi Potenziali "A" e costituisce una stima prudenziale dell'orizzonte temporale d'investimento consigliato rispetto alla Classe di Premi Potenziali "B" e "C".

PROFILO DI RISCHIO	**Grado di rischio:** medio alto Il grado di rischio è calcolato secondo modelli quantitativi che forniscono una scala del livello di volatilità dei potenziali rendimenti della presente proposta d'investimento. Tale scala è descritta in termini qualitativi dai seguenti aggettivi: basso, medio-basso, medio, medio-alto, alto e molto-alto .
POLITICA DI INVESTIMENTO	**Categoria:** Flessibile **Principali tipologie di strumenti finanziari e valuta di denominazione:** L'OICR offre un'esposizione alla volatilità del mercato azionario della zona Euro entro un quadro di rischio controllato in base ad una griglia obiettivo dipendente dal livello di volatilità del mercato azionario della zona Euro. La volatilità misura la dispersione del rendimento di un'attività intorno al proprio valore medio; tale indicatore è intrinsecamente variabile. Di conseguenza, il controllo del rischio è monitorato e gestito attraverso il valore a rischio ("Value-at-Risk" o "VaR") del Comparto. L'OICR è continuamente gestito in modo tale da non eccedere un VaR annuale massimo stimato del 35% (stimato annualmente ex ante). Ciò significa che, statisticamente ed in condizioni normali di mercato, l'OICR è costruito in modo tale da non presentare variazioni in misura superiore al 35% su base annua con un intervallo di confidenza del 95%. Al fine di esporsi alla volatilità del mercato azionario della zona Euro, l'OICR investirà su opzioni dell'indice DJ EuroStoxx 50 aventi durata media di un anno e quotate su un Mercato Autorizzato. Oltre ai derivati, l'OICR investe in strumenti del mercato monetario fino ad un massimo del 100% del proprio patrimonio netto. Tale approccio viene utilizzato in combinazione con una copertura sistematica della sensibilità del Comparto nei confronti del rischio legato ai tassi di interesse così come del rischio legato agli indici azionari l'OICR potrà investire sino al 10% del proprio patrimonio netto in quote/azioni di OICVM e/o di altri OICR. **Area geografica di riferimento:** Europa **Categorie Emittenti e/o Settori Industriali:** Non vi sono limitazioni in merito alle categorie di emittenti e/o ai settori industriali. L'OICR può, quindi, investire in obbligazioni e strumenti che tendono a sfruttare tutte le possibili opportunità di mercato. **Operazioni in Strumenti Finanziari Derivati**: Coerentemente con il grado di rischio, il gestore ha la facoltà di utilizzare strumenti finanziari derivati ai fini di copertura e investimento. L'utilizzo di strumenti derivati costituirà parte integrante della politica di investimento: contratti future, opzioni, swap, negoziati sia su Mercati Autorizzati sia OTC, verranno utilizzati a fini di copertura da e/o sovraesposizione al rischio indici azionari, al rischio della volatilità ed al rischio dividendi. Il gestore ha una considerevole libertà di utilizzare la leva finanziaria e o strumenti finanziari derivati nella gestione dell'OICR. Pertanto l'Investitore Contraente deve valutare attentamente la natura della strategia d'investimento dell'OICR e comprenderne i rischi. La politica d'investimento dell'OICR potrebbe prevedere l'investimento in attivi non consentiti dalla normativa italiana in materia di assicurazione sulla vita
GARANZIE	**La Società non offre alcuna garanzia di rendimento minimo dell'investimento finanziario. Pertanto, per l'effetto dei rischi finanziari dell'investimento, vi è la possibilità che l'Investitore-Contraente ottenga, al momento del rimborso, un ammontare inferiore all'investimento finanziario.**
Si rinvia alla Sez. B.1), Parte I del Prospetto d'offerta per le informazioni di dettaglio sulla struttura e sui rischi dell'investimento finanziario.	
COSTI	
TABELLA DELL'INVESTIMENTO FINANZIARIO	La seguente tabella, in relazione alla Classe di Premi Potenziali A, illustra l'incidenza dei costi sull'investimento finanziario riferita sia al momento della sottoscrizione sia all'orizzonte temporale d'investimento consigliato. Con riferimento al momento della sottoscrizione, il premio versato al netto dei costi delle coperture assicurative dei rischi demografici e delle spese di emissione qualora previste dal contratto rappresenta il capitale nominale; quest'ultima grandezza al netto dei costi di caricamento e di altri costi iniziali, e tenendo conto del bonus corrisposto, rappresenta il capitale investito. **Classe di Premi Potenziali A** **Premio Unico Iniziale € 15.000,00 (premio unico minimo iniziale)**

		MOMENTO DELLA SOTTOSCRIZIONE	ORIZZONTE TEMPORALE DI INVESTIMENTO CONSIGLIATO (VALORI SU BASE ANNUA)
VOCI DI COSTO			
A	Costi di caricamento	0%	0%
B	Commissioni di gestione		1,53%*
C	Costi delle garanzie e/o immunizzazione	0%	0%
D	Altri costi contestuali al versamento	0%	0%
E	Altri costi successivi al versamento		1,50%
F	Bonus e premi	0,10%	0%
G	Costi delle coperture assicurative	0%	0,09%
H	Spese di emissione	0%	0%
COMPONENTI DELL'INVESTIMENTO FINANZIARIO			
I	Premio Versato	100%	
L=I – (G + H)	Capitale Nominale	100%	
M=L-(A+C+D-F)	Capitale Investito	100,10%	

*La commissione di gestione è pari alla somma delle Spese di gestione del Contratto ponderata sull'orizzonte temporale d'investimento consigliato e della commissione annua massima applicata dalle società di gestione sull'OICR. Si precisa che tale costo è stato calcolato al lordo della percentuale di utilità retrocessa dalla società di gestione dell'OICR e restituita dalla Società all'Investitore contraente ai sensi dell'articolo 5.4 lettera b) delle Condizioni contrattuali.

Avvertenza: la tabella dell'investimento finanziario rappresenta un'esemplificazione realizzata con riferimento ai soli costi la cui applicazione non è subordinata ad alcuna condizione. Per un'illustrazione completa di tutti i costi applicati si rinvia alla Sez. C), Parte I del Prospetto d'offerta.

DESCRIZIONE DEI COSTI

1.Costi direttamente a carico dell'Investitore-Contraente

1.1 Spese di Gestione del Contratto

Anni trascorsi dalla data di efficacia di ciascun Premio	Spese di Gestione del Contratto (% annuale)
Primi 5 anni	1,50%
Dal 6° anno in poi	0,60%

1.2 Commissione di mantenimento

Commissione di mantenimento (% annuale)
1,50%

1.3 Costo delle coperture assicurative

Per i primi 5 anni dalla data di efficacia di ciascun Premio (% annuale)	Dal 6° anno in poi dalla data di efficacia di ciascun Premio

	(% annuale)
0,20%	0,05%

I costi cui ai precedenti punti 1.1, 1.2 e 1.3 sono dedotti tramite cancellazione di Quote e sono calcolati sul controvalore di ciascuna tranche di premio in occasione di ciascuna ricorrenza mensile

1.4 Penalità di Riscatto Totale: le Penalità di Riscatto Totale partono da 4,20% e decrescono mensilmente fino a 0% di una percentuale pari a 0,07% per cinque anni. Sono applicate al controvalore di ogni Tranche di Premio e determinate in base al tempo trascorso dalla Data di Efficacia di ciascun Premio, fino alla data della relativa Richiesta di Riscatto.

1.5 Penalità di Riscatto Parziale: la presente proposta di investimento prevede per il caso di Riscatto Parziale le medesime penalità di riscatto previste per il Riscatto totale. E' trattenuto inoltre un **Costo amministrativo di Riscatto Parziale: pari a Euro 20,00 per ciascuna operazione, mentre il primo Riscatto Parziale richiesto entro ciascuna ricorrenza annuale di Contratto dall'Investitore–Contraente è gratuito.**

1.6 Costo Amministrativo di Switch: Euro 20,00 per ciascuna operazione effettuata. Entro ciascuna ricorrenza annuale i primi sei Switch richiesti dall'Investitore–Contraente sono gratuiti.

2.Oneri addebitati all'OICR

2.1.Commissione di gestione annua – Sull'OICR grava una commissione di gestione definita in misura massima pari al **0,70%** annua.

La commissione di gestione è calcolata quotidianamente sul patrimonio netto e contabilizzata mensilmente. Tale costo è da intendersi al lordo dell'eventuale percentuale di utilità retrocessa dalla società di gestione dell'OICR alla Società (vedi paragrafo 18.2 Parte I del presente Prospetto d'offerta) a sua volta restituita all'Investitore Contraente tramite erogazione del bonus mensile ai sensi dell'articolo 5.4 lettera b) delle Condizioni contrattuali.

2.2 Commissione di performance: Sull'OICR grava una commissione di performance definita in misura massima pari al 20% della sovraperformance eventualmente raggiunta rispetto al valore fissato come obiettivo, pari ad un rendimento del 7% al netto delle commissioni annue applicabili al fondo (incluse la commissione di gestione, la commissione di amministrazione e la "taxe d'abbonement"), all'interno del periodo di osservazione.

Il periodo di osservazione avrà una durata minima di un anno e massima di tre anni. Il meccanismo utilizzato per la determinazione della durata del Periodo di Osservazione è il seguente: (i) Al termine del primo anno, si acquisisce definitivamente la Commissione di Performance maturata in relazione a ciascuna classe.Inizia un nuovo Periodo. (ii) Qualora al termine del primo anno non sia maturata alcuna Commissione di Performance, il Periodo di Osservazione prosegue per il secondo anno. Al termine di tale secondo anno, si acquisisce definitivamente la Commissione di Performance maturata. Inizia un nuovo Periodo. (iii) Qualora al termine del secondo anno non sia maturata alcuna Commissione di Performance, il Periodo di Osservazione prosegue per il terzo anno. Al termine di tale ultimo anno, inizia un nuovo Periodo indipendentemente dalla riscossione di una Commissione di Performance. Il Periodo di Osservazione avrà inizio il 1 Ottobre ed avrà termine il 30 Settembre dell'anno successivo.

Si rinvia alla Sez. C), Parte I del Prospetto d'offerta per le informazioni di dettaglio sui costi, sulle agevolazioni e sul regime fiscale.

DATI PERIODICI	
RENDIMENTO STORICO	

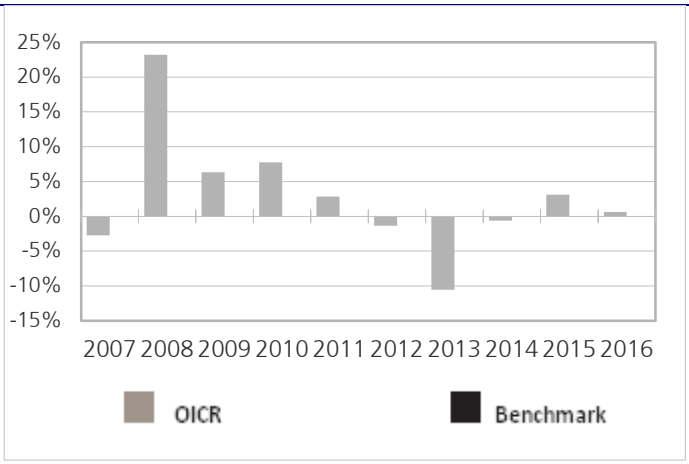

Il Rendimento dell'OICR non include i costi direttamente a carico dell'Investitore-Contraente
I Rendimenti passati non sono indicativi di quelli futuri.

TOTALE EXPENSE RATIO (TER)

Rapporto tra costi complessivi e patrimonio medio		
2014	**2015**	**2016**
1,03%	1,03%	1,59%

RETROCESSIONE AI DISTRIBUTORI

La quota parte del totale dei costi dell'investimento finanziario relativi alla presente proposta di'investimento che sarà retrocessa in media ai distributori in base a quanto stabilito dalle convenzioni di collocamento è pari al 56%.

Si rinvia alla Parte II del Prospetto d'offerta per le informazioni di dettaglio sui dati periodici.

INFORMAZIONI ULTERIORI

VALORIZZAZIONE DELL'INVESTIMENTO

Il Valore della Quota dell'OICR viene calcolato dalla società di gestione con cadenza giornaliera al netto di qualsiasi onere a carico dello stesso e viene pubblicato sul sito internet della Società all'indirizzo www.zurich-zla.it .

Avvertenza: La Scheda Sintetica del Prospetto d'offerta deve essere consegnata all'Investitore-Contraente, unitamente alle Condizioni di contratto, prima della sottoscrizione.
Data di deposito in Consob della parte "Informazioni Specifiche": 31/03/2017
Data di validità della parte "Informazioni Specifiche": 01/04/2017
Amundi Abs Volatility è offerto dal 01/04/2012

DICHIARAZIONE DI RESPONSABILITA'

L'Impresa di assicurazione Zurich Life Assurance plc si assume la responsabilità della veridicità e della completezza delle informazioni contenute nella presente Scheda Sintetica, nonché della loro coerenza e comprensibilità.

Il Rappresentante legale
Stefano Racco

SCHEDA SINTETICA INFORMAZIONI SPECIFICHE La parte "Informazioni Specifiche", da consegnare obbligatoriamente all'Investitore-Contraente prima della sottoscrizione, è volta ad illustrare le principali caratteristiche dell'OICR.	
INFORMAZIONI GENERALI SULL'INVESTIMENTO FINANZIARIO	
NOME	**Denominazione della proposta di investimento finanziario:** Amundi Global Macro Forex **Denominazione dell'OICR:** "Amundi Funds Global Macro Forex - Classe AE" comparto di "Amundi Funds" - Sicav di diritto lussemburghese, armonizzata ai sensi della direttiva 2009/65/CE. **Domicilio:** Lussemburgo
GESTORE	Amundi Luxembourg S.A. **Soggetto cui è stata delegata la gestione:** Amundi Paris
ALTRE INFORMAZIONI	**Codice della proposta di investimento finanziario** **IDB ZDMA** **Codice ISIN** LU0568619638 **Valuta di denominazione** EURO **Data inizio operatività** 24/06/2011 **Politica di distribuzione dei Proventi:** accumulazione dei proventi. La presente proposta di investimento prevede il versamento di un Premio Unico Iniziale di importo pari a 15.000 euro e si riferisce alla Classe di Premi Potenziali A e pertanto prevede, a partire dalla Data di Conclusione del Contratto, l'attribuzione di un Bonus d'Investimento pari allo 0,10% di ciascun premio versato. Il Bonus d'Investimento sarà ripartito secondo le percentuali d'investimento del Premio Unico, del Premio Unico Aggiuntivo o del Versamento Programmato tra i diversi OICR selezionati dall'Investitore Contraente. Si specifica che la Classe di Premi Potenziali B e C differiscono dalla Classe di Premi Potenziali A poiché non prevedono l'attribuzione del Bonus d'Investimento, determinano una differente applicazione delle Spese di Gestione del Contratto e della Commissione di Mantenimento e non prevedono l'applicazione delle Penalità di Riscatto. Si rimanda per i dettagli agli articoli 7.1, 11 e 12 delle Condizioni contrattuali. La finalità dell'OICR è quella di realizzare un incremento del capitale investito coerentemente con il profilo di rischio indicato e l'orizzonte temporale d'investimento consigliato.
STRUTTURA E RISCHI DELL'INVESTIMENTO FINANZIARIO	
TIPOLOGIA DI GESTIONE	**Tipologia di gestione:** flessibile **Obiettivo della gestione:** L'obiettivo dell'OICR è ottenere un rendimento superiore all'indice di riferimento che rappresenta i tassi di interesse dell'area Euro. **La volatilità annua sottesa al grado di rischio dell'OICR tende ad assumere valori nell'intorno del 1,93%.**
ORIZZONTE TEMPORALE D'INVESTIMENTO CONSIGLIATO	20 anni Il dato sopra indicato si riferisce alla Classe di Premi Potenziali "A" e costituisce una stima prudenziale dell'orizzonte temporale d'investimento consigliato rispetto alla Classe di Premi Potenziali "B" e "C".
PROFILO DI RISCHIO	**Grado di rischio:** medio Il grado di rischio è calcolato secondo modelli quantitativi che forniscono una scala del livello di volatilità dei potenziali rendimenti della presente proposta d'investimento. Tale scala è descritta in termini qualitativi dai seguenti aggettivi: basso, medio-basso, medio, medio-alto, alto e molto-alto
POLITICA DI INVESTIMENTO	**Categoria:** A rendimento assoluto **Principali tipologie di strumenti finanziari e valuta di denominazione:** L'OICR investe principalmente (almeno il 67%) il suo attivo totale sui mercati valutari (futures, forwards, swaps, opzioni in valuta), obbligazioni e titoli di debito di tipo investment grade emessi da emittenti mondiali, quotati o negoziati sui mercati regolamentati di qualsiasi Paese dell'OCSE. Le valute interessate sono sufficientemente liquide da consentire posizioni facilmente negoziabili. In base alle condizioni di mercato e nell'interesse degli Azionisti, le attività possono essere investite principalmente e temporaneamente in titoli a reddito fisso e in strumenti del mercato monetario. **Area geografica di riferimento:** Paesi dell'OCSE **Categorie Emittenti e/o Settori Industriali:** non vi sono limitazioni in merito alle categorie di emittenti e/o ai settori industriali. **Operazioni in Strumenti Finanziari Derivati**: coerentemente con il grado di rischio, a fini di

	copertura e per un'efficiente gestione di portafoglio, l'OICR può utilizzare strumenti finanziari derivati, quali, ad esempio, contratti forward, futures, opzioni, swaps, swaptions, credit default swap entro i limiti descritti nel prospetto informativo dell'OICR. Il gestore ha una considerevole libertà di utilizzare la leva finanziaria e o strumenti finanziari derivati nella gestione dell'OICR. Pertanto l'Investitore Contraente deve valutare attentamente la natura della strategia d'investimento dell'OICR e comprenderne i rischi. La politica d'investimento dell'OICR potrebbe prevedere l'investimento in attivi non consentiti dalla normativa italiana in materia di assicurazione sulla vita
GARANZIE	**La Società non offre alcuna garanzia di rendimento minimo dell'investimento finanziario. Pertanto, per l'effetto dei rischi finanziari dell'investimento, vi è la possibilità che l'Investitore-Contraente ottenga, al momento del rimborso, un ammontare inferiore all'investimento finanziario.**

Si rinvia alla Sez. B.1), Parte I del Prospetto d'offerta per le informazioni di dettaglio sulla struttura e sui rischi dell'investimento finanziario.

COSTI

TABELLA DELL'INVESTIMENTO FINANZIARIO

La seguente tabella, in relazione alla Classe di Premi Potenziali A, illustra l'incidenza dei costi sull'investimento finanziario riferita sia al momento della sottoscrizione sia all'orizzonte temporale d'investimento consigliato. Con riferimento al momento della sottoscrizione, il premio versato al netto dei costi delle coperture assicurative dei rischi demografici e delle spese di emissione qualora previste dal contratto rappresenta il capitale nominale; quest'ultima grandezza al netto dei costi di caricamento e di altri costi iniziali, e tenendo conto del bonus corrisposto, rappresenta il capitale investito.

Classe di Premi Potenziali A

Premio Unico Iniziale € 15.000,00 (premio unico minimo iniziale)

		MOMENTO DELLA SOTTOSCRIZIONE	ORIZZONTE TEMPORALE DI INVESTIMENTO CONSIGLIATO (VALORI SU BASE ANNUA)
VOCI DI COSTO			
A	Costi di caricamento	0%	0%
B	Commissioni di gestione		1,33%*
C	Costi delle garanzie e/o immunizzazione	0%	0%
D	Altri costi contestuali al versamento	0%	0%
E	Altri costi successivi al versamento		1,50%
F	Bonus e premi	0,10%	0%
G	Costi delle coperture assicurative	0%	0,09%
H	Spese di emissione	0%	0%
COMPONENTI DELL'INVESTIMENTO FINANZIARIO			
I	Premio Versato	100%	
L=I – (G + H)	Capitale Nominale	100%	
M=L-(A+C+D-F)	Capitale Investito	100,10%	

*La commissione di gestione è pari alla somma delle Spese di gestione del Contratto ponderata sull'orizzonte temporale d'investimento consigliato e della commissione annua massima applicata dalle società di gestione sull'OICR. Si precisa che tale costo è stato calcolato al lordo della percentuale di utilità retrocessa dalla società di gestione dell'OICR e restituita dalla Società all'Investitore contraente ai sensi dell'articolo 5.4 lettera b) delle Condizioni contrattuali.

Avvertenza: la tabella dell'investimento finanziario rappresenta un'esemplificazione realizzata con riferimento ai soli costi la cui applicazione non è subordinata ad alcuna

	condizione. Per un'illustrazione completa di tutti i costi applicati si rinvia alla Sez. C), Parte I del Prospetto d'offerta.
DESCRIZIONE DEI COSTI	**1.Costi direttamente a carico dell'Investitore-Contraente** **1.1 Spese di Gestione del Contratto**

Anni trascorsi dalla data di efficacia di ciascun Premio	Spese di Gestione del Contratto (% annuale)
Primi 5 anni	1,50%
Dal 6° anno in poi	0,60%

1.2 Commissione di mantenimento

Commissione di mantenimento (% annuale)
1,50%

1.3 Costo delle coperture assicurative

Per i primi 5 anni dalla data di efficacia di ciascun Premio (% annuale)	Dal 6° anno in poi dalla data di efficacia di ciascun Premio (% annuale)
0,20%	0,05%

I costi cui ai precedenti punti 1.1, 1.2 e 1.3 sono dedotti tramite cancellazione di Quote e sono calcolati sul controvalore di ciascuna tranche di premio in occasione di ciascuna ricorrenza mensile

1.4 Penalità di Riscatto Totale: le Penalità di Riscatto Totale partono da 4,20% e decrescono mensilmente fino a 0% di una percentuale pari a 0,07% per cinque anni. Sono applicate al controvalore di ogni Tranche di Premio e determinate in base al tempo trascorso dalla Data di Efficacia di ciascun Premio, fino alla data della relativa Richiesta di Riscatto.

1.5 Penalità di Riscatto Parziale: la presente proposta di investimento prevede per il caso di Riscatto Parziale le medesime penalità di riscatto previste per il Riscatto totale. E' trattenuto inoltre un **Costo amministrativo di Riscatto Parziale: pari a Euro 20,00 per ciascuna operazione, mentre il primo Riscatto Parziale richiesto entro ciascuna ricorrenza annuale di Contratto dall'Investitore–Contraente è gratuito.**

1.6 Costo Amministrativo di Switch: Euro 20,00 per ciascuna operazione effettuata. Entro ciascuna ricorrenza annuale i primi sei Switch richiesti dall'Investitore–Contraente sono gratuiti.

2.Oneri addebitati all'OICR

2.1.Commissione di gestione annua – Sull'OICR grava una commissione di gestione definita in misura massima pari al **0,50%** annua.

La commissione di gestione è calcolata quotidianamente sul patrimonio netto e contabilizzata mensilmente. Tale costo è da intendersi al lordo dell'eventuale percentuale di utilità retrocessa dalla società di gestione dell'OICR alla Società (vedi paragrafo 18.2 Parte I del presente Prospetto d'offerta) a sua volta restituita all'Investitore Contraente tramite erogazione del bonus mensile ai sensi dell'articolo 5.4 lettera b) delle Condizioni contrattuali.

2.2 Commissione di performance: sull'OICR grava una commissione di performance pari al 15% della sovraperformance eventualmente raggiunta rispetto al valore fissato come obiettivo, pari al rendimento capitalizzato del tasso EONIA, all'interno del periodo di osservazione.

Il periodo di osservazione avrà una durata minima di un anno e massima di tre anni. Il meccanismo utilizzato per la determinazione della durata del Periodo di Osservazione è il seguente: (i) Al termine del primo anno, si acquisisce definitivamente la Commissione di Performance maturata in relazione a ciascuna classe.Inizia un nuovo Periodo. (ii) Qualora al

	termine del primo anno non sia maturata alcuna Commissione di Performance, il Periodo di Osservazione prosegue per il secondo anno. Al termine di tale secondo anno, si acquisisce definitivamente la Commissione di Performance maturata. Inizia un nuovo Periodo. (iii) Qualora al termine del secondo anno non sia maturata alcuna Commissione di Performance, il Periodo di Osservazione prosegue per il terzo anno. Al termine di tale ultimo anno, inizia un nuovo Periodo indipendentemente dalla riscossione di una Commissione di Performance. Il Periodo di Osservazione avrà inizio il 1 Luglio ed avrà termine il 30 Giugno dell'anno successivo.

Si rinvia alla Sez. C), Parte I del Prospetto d'offerta per le informazioni di dettaglio sui costi, sulle agevolazioni e sul regime fiscale.

DATI PERIODICI

RENDIMENTO STORICO

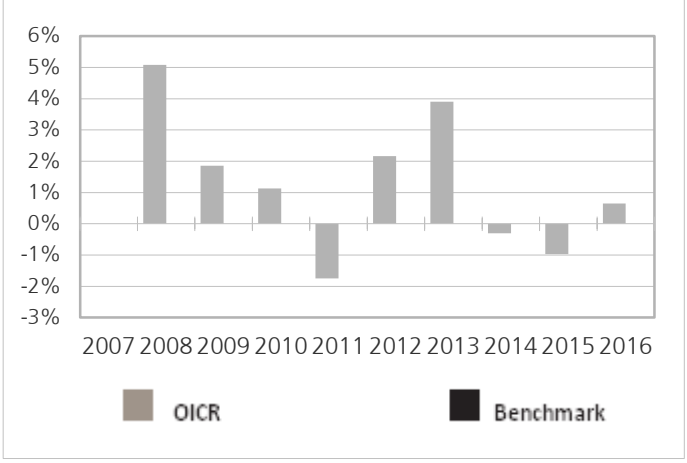

Il Rendimento dell'OICR non include i costi direttamente a carico dell'Investitore-Contraente
I Rendimenti passati non sono indicativi di quelli futuri.

TOTALE EXPENSE RATIO (TER)

Rapporto tra costi complessivi e patrimonio medio		
2014	**2015**	**2016**
1,39%	0,96%	1,00%

RETROCESSIONE AI DISTRIBUTORI

La quota parte del totale dei costi dell'investimento finanziario relativi alla presente proposta di'investimento che sarà retrocessa in media ai distributori in base a quanto stabilito dalle convenzioni di collocamento è pari al 60%.

Si rinvia alla Parte II del Prospetto d'offerta per le informazioni di dettaglio sui dati periodici.

INFORMAZIONI ULTERIORI

VALORIZZAZIONE DELL'INVESTIMENTO

Il Valore della Quota dell'OICR viene calcolato dalla società di gestione con cadenza giornaliera al netto di qualsiasi onere a carico dello stesso e viene pubblicato sul sito internet della Società all'indirizzo www.zurich-zla.it .

Avvertenza: La Scheda Sintetica del Prospetto d'offerta deve essere consegnata all'Investitore-Contraente, unitamente alle Condizioni di contratto, prima della sottoscrizione.
Data di deposito in Consob della parte "Informazioni Specifiche": 31/03/2017
Data di validità della parte "Informazioni Specifiche": 01/04/2017
Amundi Global Macro Forex è offerto dal 07/10/2011

DICHIARAZIONE DI RESPONSABILITA'

L'Impresa di assicurazione Zurich Life Assurance plc si assume la responsabilità della veridicità e della completezza delle informazioni contenute nella presente Scheda Sintetica, nonché della loro coerenza e comprensibilità.

Il Rappresentante legale
Stefano Racco

SCHEDA SINTETICA INFORMAZIONI SPECIFICHE La parte "Informazioni Specifiche", da consegnare obbligatoriamente all'Investitore-Contraente prima della sottoscrizione, è volta ad illustrare le principali caratteristiche dell'OICR.	
INFORMAZIONI GENERALI SULL'INVESTIMENTO FINANZIARIO	
NOME	**Denominazione della proposta di investimento finanziario:** BNY Mellon Global Real Return **Denominazione dell'OICR:** "BNY Mellon Global Real Return W Acc EUR" un comparto di "BNY Mellon Global Funds PLC" SICAV di diritto irlandese armonizzata ai sensi della direttiva 2009/65/CE **Domicilio:** Irlanda
GESTORE	BNY Mellon Global Management Limited **Soggetto cui è stata delegata la gestione:** non presente
ALTRE INFORMAZIONI	**Codice della proposta di investimento finanziario** **IDB ZLNA** **Codice ISIN** IE00B70B9H10 **Valuta di denominazione** EURO **Data inizio operatività** 30/03/2012 **Politica di distribuzione dei Proventi:** accumulazione dei proventi. La presente proposta di investimento prevede il versamento di un Premio Unico Iniziale di importo pari a 15.000 euro e si riferisce alla Classe di Premi Potenziali A e pertanto prevede, a partire dalla Data di Conclusione del Contratto, l'attribuzione di un Bonus d'Investimento pari allo 0,10% di ciascun premio versato. Il Bonus d'Investimento sarà ripartito secondo le percentuali d'investimento del Premio Unico, del Premio Unico Aggiuntivo o del Versamento Programmato tra i diversi OICR selezionati dall'Investitore Contraente. Si specifica che la Classe di Premi Potenziali B e C differiscono dalla Classe di Premi Potenziali A poiché non prevedono l'attribuzione del Bonus d'Investimento, determinano una differente applicazione delle Spese di Gestione del Contratto e della Commissione di Mantenimento e non prevedono l'applicazione delle Penalità di Riscatto. Si rimanda per i dettagli agli articoli 7.1, 11 e 12 delle Condizioni contrattuali. La finalità dell'OICR è quella di realizzare un incremento del capitale investito coerentemente con il profilo di rischio indicato e l'orizzonte temporale d'investimento consigliato.
STRUTTURA E RISCHI DELL'INVESTIMENTO FINANZIARIO	
TIPOLOGIA DI GESTIONE	**Tipologia di gestione:** flessibile **Obiettivo della gestione:** L'OICR ha come obiettivo quello di realizzare un rendimento totale superiore a un benchmark liquido (come descritto di seguito) con un orizzonte d'investimento di 3-5 anni. L'OICR ha un obiettivo di rendimento annuale pari a un indice del mercato monetario (EURIBOR 1 mese) + 4% nell'arco di 5 anni, al lordo delle commissioni di gestione. **La volatilità annua sottesa al grado di rischio dell'OICR tende ad assumere valori nell'intorno del 5,14%.**
ORIZZONTE TEMPORALE D'INVESTIMENTO CONSIGLIATO	20 anni Il dato sopra indicato si riferisce alla Classe di Premi Potenziali "A" e costituisce una stima prudenziale dell'orizzonte temporale d'investimento consigliato rispetto alla Classe di Premi Potenziali "B" e "C".
PROFILO DI RISCHIO	**Grado di rischio:** medio alto Il grado di rischio è calcolato secondo modelli quantitativi che forniscono una scala del livello di volatilità dei potenziali rendimenti della presente proposta d'investimento. Tale scala è descritta in termini qualitativi dai seguenti aggettivi: basso, medio-basso, medio, medio-alto, alto e molto-alto .
POLITICA DI INVESTIMENTO	**Categoria:** Alternativo Multistrategy **Principali tipologie di strumenti finanziari e valuta di denominazione:** L'OICR adotterà un ampio approccio di portafoglio multi-asset (es. quote societarie (ossia titoli azionari) di società e investimenti analoghi, obbligazioni e strumenti di debito analoghi nonché liquidità). L'OICR investirà in obbligazioni, emesse da governi e società, con rating creditizi elevati e bassi (ossia obbligazioni investment grade e di qualità inferiore a investment grade in base alla classificazione di Standard and Poor's o agenzie simili). L'OICR acquisirà esposizione a valute, materie prime (es. oro, agricoltura) e proprietà

	immobiliari tramite investimenti e/o derivati quotati in borsa e limiterà l'investimento in altri mutual funds al 10%. L'OICR può investire in mercati emergenti, in liquidità e in strumenti assimilabili a liquidità. **Area geografica di riferimento:** Globale **Categorie Emittenti e/o Settori Industriali:** non vi sono limitazioni in merito alle categorie di emittenti e/o ai settori industriali. **Operazioni in Strumenti Finanziari Derivati**: L'OICR investirà in derivati (ossia contratti finanziari il cui valore è legato alle previste evoluzioni dei prezzi dell'investimento sottostante) allo scopo di generare rendimenti e ridurre i costi e/o i rischi complessivi dell'OICR. L'OICR potrà avere posizioni sia di breve che di lungo termine su questo tipo di titoli. Il gestore ha una considerevole libertà di utilizzare la leva finanziaria e o strumenti finanziari derivati nella gestione dell'OICR. Pertanto l'Investitore Contraente deve valutare attentamente la natura della strategia d'investimento dell'OICR e comprenderne i rischi. La politica d'investimento dell'OICR potrebbe prevedere l'investimento in attivi non consentiti dalla normativa italiana in materia di assicurazione sulla vita
GARANZIE	**La Società non offre alcuna garanzia di rendimento minimo dell'investimento finanziario. Pertanto, per l'effetto dei rischi finanziari dell'investimento, vi è la possibilità che l'Investitore-Contraente ottenga, al momento del rimborso, un ammontare inferiore all'investimento finanziario.**

Si rinvia alla Sez. B.1), Parte I del Prospetto d'offerta per le informazioni di dettaglio sulla struttura e sui rischi dell'investimento finanziario.

COSTI

TABELLA DELL'INVESTIMENTO FINANZIARIO

La seguente tabella, in relazione alla Classe di Premi Potenziali A, illustra l'incidenza dei costi sull'investimento finanziario riferita sia al momento della sottoscrizione sia all'orizzonte temporale d'investimento consigliato. Con riferimento al momento della sottoscrizione, il premio versato al netto dei costi delle coperture assicurative dei rischi demografici e delle spese di emissione qualora previste dal contratto rappresenta il capitale nominale; quest'ultima grandezza al netto dei costi di caricamento e di altri costi iniziali, e tenendo conto del bonus corrisposto, rappresenta il capitale investito.

Classe di Premi Potenziali A

Premio Unico Iniziale € 15.000,00 (premio unico minimo iniziale)

		MOMENTO DELLA SOTTOSCRIZIONE	ORIZZONTE TEMPORALE DI INVESTIMENTO CONSIGLIATO (VALORI SU BASE ANNUA)
VOCI DI COSTO			
A	Costi di caricamento	0%	0%
B	Commissioni di gestione		1,58%*
C	Costi delle garanzie e/o immunizzazione	0%	0%
D	Altri costi contestuali al versamento	0%	0%
E	Altri costi successivi al versamento		1,50%
F	Bonus e premi	0,10%	0%
G	Costi delle coperture assicurative	0%	0,09%
H	Spese di emissione	0%	0%
COMPONENTI DELL'INVESTIMENTO FINANZIARIO			
I	Premio Versato	100%	
L=I – (G + H)	Capitale Nominale	100%	
M=L-(A+C+D-F)	Capitale Investito	100,10%	

*La commissione di gestione è pari alla somma delle Spese di gestione del Contratto ponderata sull'orizzonte temporale d'investimento consigliato e della commissione annua massima applicata dalle società di gestione sull'OICR. Si precisa che tale costo è stato calcolato al lordo della percentuale di utilità retrocessa dalla società di gestione dell'OICR e restituita dalla Società all'Investitore contraente ai sensi dell'articolo 5.4 lettera b) delle Condizioni contrattuali.

Avvertenza: la tabella dell'investimento finanziario rappresenta un'esemplificazione realizzata con riferimento ai soli costi la cui applicazione non è subordinata ad alcuna condizione. Per un'illustrazione completa di tutti i costi applicati si rinvia alla Sez. C), Parte I del Prospetto d'offerta.

DESCRIZIONE DEI COSTI

1.Costi direttamente a carico dell'Investitore-Contraente

1.1 Spese di Gestione del Contratto

Anni trascorsi dalla data di efficacia di ciascun Premio	Spese di Gestione del Contratto (% annuale)
Primi 5 anni	1,50%
Dal 6° anno in poi	0,60%

1.2 Commissione di mantenimento

Commissione di mantenimento (% annuale)
1,50%

1.3 Costo delle coperture assicurative

Per i primi 5 anni dalla data di efficacia di ciascun Premio (% annuale)	Dal 6° anno in poi dalla data di efficacia di ciascun Premio (% annuale)
0,20%	0,05%

I costi cui ai precedenti punti 1.1, 1.2 e 1.3 sono dedotti tramite cancellazione di Quote e sono calcolati sul controvalore di ciascuna tranche di premio in occasione di ciascuna ricorrenza mensile

1.4 Penalità di Riscatto Totale: le Penalità di Riscatto Totale partono da 4,20% e decrescono mensilmente fino a 0% di una percentuale pari a 0,07% per cinque anni. Sono applicate al controvalore di ogni Tranche di Premio e determinate in base al tempo trascorso dalla Data di Efficacia di ciascun Premio, fino alla data della relativa Richiesta di Riscatto.

1.5 Penalità di Riscatto Parziale: la presente proposta di investimento prevede per il caso di Riscatto Parziale le medesime penalità di riscatto previste per il Riscatto totale. E' trattenuto inoltre un **Costo amministrativo di Riscatto Parziale: pari a Euro 20,00 per ciascuna operazione, mentre il primo Riscatto Parziale richiesto entro ciascuna ricorrenza annuale di Contratto dall'Investitore–Contraente è gratuito.**

1.6 Costo Amministrativo di Switch: Euro 20,00 per ciascuna operazione effettuata. Entro ciascuna ricorrenza annuale i primi sei Switch richiesti dall'Investitore–Contraente sono gratuiti.

2.Oneri addebitati all'OICR

2.1.Commissione di gestione annua – Sull'OICR grava una commissione di gestione definita in misura massima pari al **0,75%** annua.

La commissione di gestione è calcolata quotidianamente sul patrimonio netto e contabilizzata mensilmente. Tale costo è da intendersi al lordo dell'eventuale percentuale di utilità retrocessa

	dalla società di gestione dell'OICR alla Società (vedi paragrafo 18.2 Parte I del presente Prospetto d'offerta) a sua volta restituita all'Investitore Contraente tramite erogazione del bonus mensile ai sensi dell'articolo 5.4 lettera b) delle Condizioni contrattuali. **2.2 Commissione di performance:** non presente

Si rinvia alla Sez. C), Parte I del Prospetto d'offerta per le informazioni di dettaglio sui costi, sulle agevolazioni e sul regime fiscale.

DATI PERIODICI

RENDIMENTO STORICO

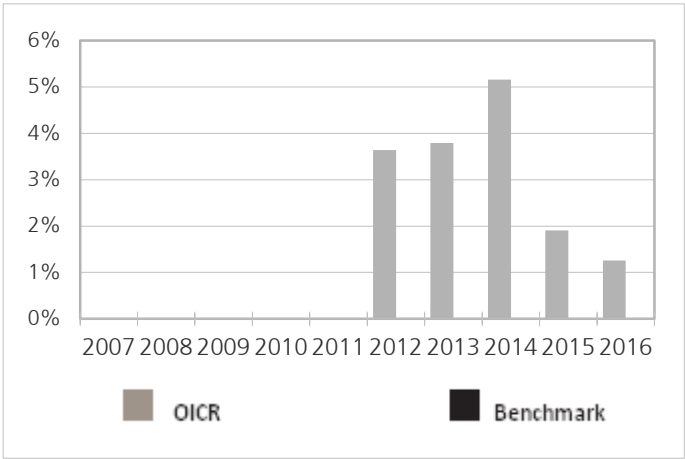

Il Rendimento dell'OICR non include i costi direttamente a carico dell'Investitore-Contraente
I Rendimenti passati non sono indicativi di quelli futuri.

TOTALE EXPENSE RATIO (TER)

Rapporto tra costi complessivi e patrimonio medio		
2014	**2015**	**2016**
0,84%	0,84%	0,84%

RETROCESSIONE AI DISTRIBUTORI

La quota parte del totale dei costi dell'investimento finanziario relativi alla presente proposta di'investimento che sarà retrocessa in media ai distributori in base a quanto stabilito dalle convenzioni di collocamento è pari al 55%.

Si rinvia alla Parte II del Prospetto d'offerta per le informazioni di dettaglio sui dati periodici.

INFORMAZIONI ULTERIORI

VALORIZZAZIONE DELL'INVESTIMENTO

Il Valore della Quota dell'OICR viene calcolato dalla società di gestione con cadenza giornaliera al netto di qualsiasi onere a carico dello stesso e viene pubblicato sul sito internet della Società all'indirizzo www.zurich-zla.it .

Avvertenza: La Scheda Sintetica del Prospetto d'offerta deve essere consegnata all'Investitore-Contraente, unitamente alle Condizioni di contratto, prima della sottoscrizione.
Data di deposito in Consob della parte "Informazioni Specifiche": 31/03/2017
Data di validità della parte "Informazioni Specifiche": 01/04/2017
BNY Mellon Global Real Return è offerto dal 27/09/2016

DICHIARAZIONE DI RESPONSABILITA'

L'Impresa di assicurazione Zurich Life Assurance plc si assume la responsabilità della veridicità e della completezza delle informazioni contenute nella presente Scheda Sintetica, nonché della loro coerenza e comprensibilità.

Il Rappresentante legale
Stefano Racco

SCHEDA SINTETICA INFORMAZIONI SPECIFICHE La parte "Informazioni Specifiche", da consegnare obbligatoriamente all'Investitore-Contraente prima della sottoscrizione, è volta ad illustrare le principali caratteristiche dell'OICR.	
INFORMAZIONI GENERALI SULL'INVESTIMENTO FINANZIARIO	
NOME	**Denominazione della proposta di investimento finanziario:** db Advisory Multibrands - FT Global Conservative Port **Denominazione dell'OICR:** "db Advisory Multibrands - Franklin Templeton Global Conservative Portfolio LC Acc Eur" comparto di db Advisory Multibrands SICAV di diritto lussemburghese armonizzata ai sensi della direttiva 2009/65/CE **Domicilio:** Lussemburgo
GESTORE	Deutsche Asset Management S.A. **Soggetto cui è stata delegata la gestione:** Franklin Templeton Investment Management Limite
ALTRE INFORMAZIONI	**Codice della proposta di investimento finanziario** **IDB ZFYA** **Codice ISIN** LU0745162460 **Valuta di denominazione** EURO **Data inizio operatività** 30/04/2012 **Politica di distribuzione dei Proventi:** accumulazione dei proventi. La presente proposta di investimento prevede il versamento di un Premio Unico Iniziale di importo pari a 15.000 euro e si riferisce alla Classe di Premi Potenziali A e pertanto prevede, a partire dalla Data di Conclusione del Contratto, l'attribuzione di un Bonus d'Investimento pari allo 0,10% di ciascun premio versato. Il Bonus d'Investimento sarà ripartito secondo le percentuali d'investimento del Premio Unico, del Premio Unico Aggiuntivo o del Versamento Programmato tra i diversi OICR selezionati dall'Investitore Contraente. Si specifica che la Classe di Premi Potenziali B e C differiscono dalla Classe di Premi Potenziali A poiché non prevedono l'attribuzione del Bonus d'Investimento, determinano una differente applicazione delle Spese di Gestione del Contratto e della Commissione di Mantenimento e non prevedono l'applicazione delle Penalità di Riscatto. Si rimanda per i dettagli agli articoli 7.1, 11 e 12 delle Condizioni contrattuali. La finalità dell'OICR è quella di realizzare un incremento del capitale investito coerentemente con il profilo di rischio indicato e l'orizzonte temporale d'investimento consigliato.
STRUTTURA E RISCHI DELL'INVESTIMENTO FINANZIARIO	
TIPOLOGIA DI GESTIONE	**Tipologia di gestione:** flessibile **Obiettivo della gestione:** L'obiettivo dell'OICR è il conseguimento di un incremento a breve termine del valore del patrimonio, con una bassa volatilità. **La volatilità annua sottesa al grado di rischio dell'OICR tende ad assumere valori nell'intorno del 2,35%.**
ORIZZONTE TEMPORALE D'INVESTIMENTO CONSIGLIATO	20 anni Il dato sopra indicato si riferisce alla Classe di Premi Potenziali "A" e costituisce una stima prudenziale dell'orizzonte temporale d'investimento consigliato rispetto alla Classe di Premi Potenziali "B" e "C".
PROFILO DI RISCHIO	**Grado di rischio:** medio Il grado di rischio è calcolato secondo modelli quantitativi che forniscono una scala del livello di volatilità dei potenziali rendimenti della presente proposta d'investimento. Tale scala è descritta in termini qualitativi dai seguenti aggettivi: basso, medio-basso, medio, medio-alto, alto e molto-alto .
POLITICA DI INVESTIMENTO	**Categoria:** Alternativo **Principali tipologie di strumenti finanziari e valuta di denominazione:** L'OICR investe in vari fondi ed ETF che a loro volta investono in tutto il mondo in titoli obbligazionari e azioni, nonché in strumenti del mercato monetario. L'OICR investe prevalentemente in fondi gestiti da Franklin Templeton Group e relative società affiliate. L'investimento in fondi o ETF che a loro volta investono in azioni o titoli azionari può ammontare al massimo al 40% del patrimonio netto dell'OICR. La valuta di base è l'EURO. **Area geografica di riferimento:** Globale **Categorie Emittenti e/o Settori Industriali:** L'OICR investe in fondi ed ETF che investono in titoli obbligazionari e azionari nel mondo.

	Operazioni in Strumenti Finanziari Derivati: Il gestore potrà utilizzare, come ausilio, strumenti finanziari derivati ai fini della copertura e di un'efficiente gestione del portafoglio. Gli strumenti derivati potranno comprendere tra gli altri opzioni, forward, future, contratti future su strumenti finanziari e opzioni su tali contratti, nonché contratti OTC negoziati privatamente su qualsiasi tipo di strumento finanziario, inclusi swap, forward-starting swap, inflation swap, swaption, constant maturity swap e credit default swap. La politica d'investimento dell'OICR potrebbe prevedere l'investimento in attivi non consentiti dalla normativa italiana in materia di assicurazione sulla vita
GARANZIE	**La Società non offre alcuna garanzia di rendimento minimo dell'investimento finanziario. Pertanto, per l'effetto dei rischi finanziari dell'investimento, vi è la possibilità che l'Investitore-Contraente ottenga, al momento del rimborso, un ammontare inferiore all'investimento finanziario.**

Si rinvia alla Sez. B.1), Parte I del Prospetto d'offerta per le informazioni di dettaglio sulla struttura e sui rischi dell'investimento finanziario.

COSTI

TABELLA DELL'INVESTIMENTO FINANZIARIO

La seguente tabella, in relazione alla Classe di Premi Potenziali A, illustra l'incidenza dei costi sull'investimento finanziario riferita sia al momento della sottoscrizione sia all'orizzonte temporale d'investimento consigliato. Con riferimento al momento della sottoscrizione, il premio versato al netto dei costi delle coperture assicurative dei rischi demografici e delle spese di emissione qualora previste dal contratto rappresenta il capitale nominale; quest'ultima grandezza al netto dei costi di caricamento e di altri costi iniziali, e tenendo conto del bonus corrisposto, rappresenta il capitale investito.

Classe di Premi Potenziali A

Premio Unico Iniziale € 15.000,00 (premio unico minimo iniziale)

		MOMENTO DELLA SOTTOSCRIZIONE	ORIZZONTE TEMPORALE DI INVESTIMENTO CONSIGLIATO (VALORI SU BASE ANNUA)
VOCI DI COSTO			
A	Costi di caricamento	0%	0%
B	Commissioni di gestione		3,08%*
C	Costi delle garanzie e/o immunizzazione	0%	0%
D	Altri costi contestuali al versamento	0%	0%
E	Altri costi successivi al versamento		1,50%
F	Bonus e premi	0,10%	0%
G	Costi delle coperture assicurative	0%	0,09%
H	Spese di emissione	0%	0%
COMPONENTI DELL'INVESTIMENTO FINANZIARIO			
I	Premio Versato	100%	
L=I – (G + H)	Capitale Nominale	100%	
M=L-(A+C+D-F)	Capitale Investito	100,10%	

*La commissione di gestione è pari alla somma delle Spese di gestione del Contratto ponderata sull'orizzonte temporale d'investimento consigliato e della commissione annua massima applicata dalle società di gestione sull'OICR. Si precisa che tale costo è stato calcolato al lordo della percentuale di utilità retrocessa dalla società di gestione dell'OICR e restituita dalla Società all'Investitore contraente ai sensi dell'articolo 5.4 lettera b) delle Condizioni contrattuali.

Avvertenza: la tabella dell'investimento finanziario rappresenta un'esemplificazione realizzata con riferimento ai soli costi la cui applicazione non è subordinata ad alcuna

	condizione. Per un'illustrazione completa di tutti i costi applicati si rinvia alla Sez. C), Parte I del Prospetto d'offerta.
DESCRIZIONE DEI COSTI	**1.Costi direttamente a carico dell'Investitore-Contraente** **1.1 Spese di Gestione del Contratto**

Anni trascorsi dalla data di efficacia di ciascun Premio	Spese di Gestione del Contratto (% annuale)
Primi 5 anni	1,50%
Dal 6° anno in poi	0,60%

1.2 Commissione di mantenimento

Commissione di mantenimento (% annuale)
1,50%

1.3 Costo delle coperture assicurative

Per i primi 5 anni dalla data di efficacia di ciascun Premio (% annuale)	Dal 6° anno in poi dalla data di efficacia di ciascun Premio (% annuale)
0,20%	0,05%

I costi cui ai precedenti punti 1.1, 1.2 e 1.3 sono dedotti tramite cancellazione di Quote e sono calcolati sul controvalore di ciascuna tranche di premio in occasione di ciascuna ricorrenza mensile

1.4 Penalità di Riscatto Totale: le Penalità di Riscatto Totale partono da 4,20% e decrescono mensilmente fino a 0% di una percentuale pari a 0,07% per cinque anni. Sono applicate al controvalore di ogni Tranche di Premio e determinate in base al tempo trascorso dalla Data di Efficacia di ciascun Premio, fino alla data della relativa Richiesta di Riscatto.

1.5 Penalità di Riscatto Parziale: la presente proposta di investimento prevede per il caso di Riscatto Parziale le medesime penalità di riscatto previste per il Riscatto totale. E' trattenuto inoltre un **Costo amministrativo di Riscatto Parziale: pari a Euro 20,00 per ciascuna operazione, mentre il primo Riscatto Parziale richiesto entro ciascuna ricorrenza annuale di Contratto dall'Investitore–Contraente è gratuito.**

1.6 Costo Amministrativo di Switch: Euro 20,00 per ciascuna operazione effettuata. Entro ciascuna ricorrenza annuale i primi sei Switch richiesti dall'Investitore–Contraente sono gratuiti.

2.Oneri addebitati all'OICR
2.1.Commissione di gestione annua – Sull'OICR grava una commissione di gestione definita in misura massima pari al **2,25%** annua.
La commissione di gestione è calcolata quotidianamente sul patrimonio netto e contabilizzata mensilmente. Tale costo è da intendersi al lordo dell'eventuale percentuale di utilità retrocessa dalla società di gestione dell'OICR alla Società (vedi paragrafo 18.2 Parte I del presente Prospetto d'offerta) a sua volta restituita all'Investitore Contraente tramite erogazione del bonus mensile ai sensi dell'articolo 5.4 lettera b) delle Condizioni contrattuali.
2.2 Commissione di performance: non presente

Si rinvia alla Sez. C), Parte I del Prospetto d'offerta per le informazioni di dettaglio sui costi, sulle agevolazioni e sul regime fiscale.

DATI PERIODICI

RENDIMENTO STORICO

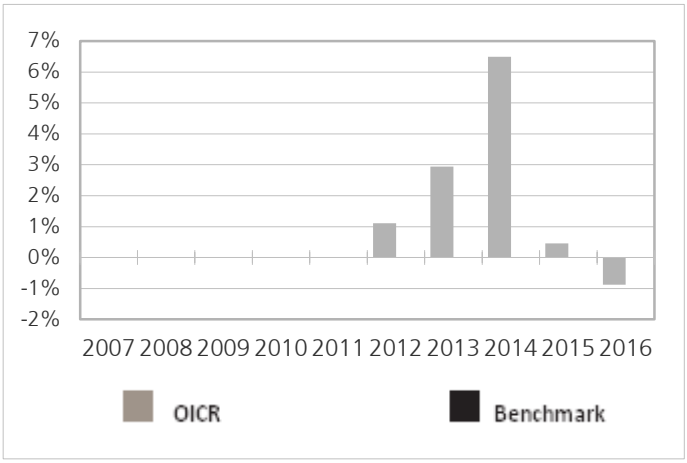

Il Rendimento dell'OICR non include i costi direttamente a carico dell'Investitore-Contraente
I Rendimenti passati non sono indicativi di quelli futuri.

TOTALE EXPENSE RATIO (TER)

Rapporto tra costi complessivi e patrimonio medio		
2014	**2015**	**2016**
2,94%	2,87%	2,82%

RETROCESSIONE AI DISTRIBUTORI

La quota parte del totale dei costi dell'investimento finanziario relativi alla presente proposta di'investimento che sarà retrocessa in media ai distributori in base a quanto stabilito dalle convenzioni di collocamento è pari al 37%.

Si rinvia alla Parte II del Prospetto d'offerta per le informazioni di dettaglio sui dati periodici.

INFORMAZIONI ULTERIORI

VALORIZZAZIONE DELL'INVESTIMENTO

Il Valore della Quota dell'OICR viene calcolato dalla società di gestione con cadenza giornaliera al netto di qualsiasi onere a carico dello stesso e viene pubblicato sul sito internet della Società all'indirizzo www.zurich-zla.it .

Avvertenza: La Scheda Sintetica del Prospetto d'offerta deve essere consegnata all'Investitore-Contraente, unitamente alle Condizioni di contratto, prima della sottoscrizione.
Data di deposito in Consob della parte "Informazioni Specifiche": 31/03/2017
Data di validità della parte "Informazioni Specifiche": 01/04/2017
db Advisory Multibrands - FT Global Conservative Port è offerto dal 01/04/2013

DICHIARAZIONE DI RESPONSABILITA'

L'Impresa di assicurazione Zurich Life Assurance plc si assume la responsabilità della veridicità e della completezza delle informazioni contenute nella presente Scheda Sintetica, nonché della loro coerenza e comprensibilità.

Il Rappresentante legale
Stefano Racco

SCHEDA SINTETICA INFORMAZIONI SPECIFICHE La parte "Informazioni Specifiche", da consegnare obbligatoriamente all'Investitore-Contraente prima della sottoscrizione, è volta ad illustrare le principali caratteristiche dell'OICR.	
INFORMAZIONI GENERALI SULL'INVESTIMENTO FINANZIARIO	
NOME	**Denominazione della proposta di investimento finanziario:** Deutsche Concept Kaldemorgen **Denominazione dell'OICR:** "Deutsche Concept Kaldemorgen FC Acc Eur- Classe FC" - SICAV multicomparto (OICR) di diritto lussemburghese, armonizzato ai sensi della direttiva 2009/65/CE. **Domicilio:** Lussemburgo
GESTORE	Deutsche Asset Management S.A. **Soggetto cui è stata delegata la gestione:** non presente
ALTRE INFORMAZIONI	**Codice della proposta di investimento finanziario** **IDB ZKLA** **Codice ISIN** LU0599947271 **Valuta di denominazione** EURO **Data inizio operatività** 02/05/2011 **Politica di distribuzione dei Proventi:** accumulazione dei proventi. La presente proposta di investimento prevede il versamento di un Premio Unico Iniziale di importo pari a 15.000 euro e si riferisce alla Classe di Premi Potenziali A e pertanto prevede, a partire dalla Data di Conclusione del Contratto, l'attribuzione di un Bonus d'Investimento pari allo 0,10% di ciascun premio versato. Il Bonus d'Investimento sarà ripartito secondo le percentuali d'investimento del Premio Unico, del Premio Unico Aggiuntivo o del Versamento Programmato tra i diversi OICR selezionati dall'Investitore Contraente. Si specifica che la Classe di Premi Potenziali B e C differiscono dalla Classe di Premi Potenziali A poiché non prevedono l'attribuzione del Bonus d'Investimento, determinano una differente applicazione delle Spese di Gestione del Contratto e della Commissione di Mantenimento e non prevedono l'applicazione delle Penalità di Riscatto. Si rimanda per i dettagli agli articoli 7.1, 11 e 12 delle Condizioni contrattuali. La finalità dell'OICR è quella di realizzare un incremento del capitale investito coerentemente con il profilo di rischio indicato e l'orizzonte temporale d'investimento consigliato.
STRUTTURA E RISCHI DELL'INVESTIMENTO FINANZIARIO	
TIPOLOGIA DI GESTIONE	**Tipologia di gestione:** flessibile **Obiettivo della gestione:** L'obiettivo di investimento dell'OICR è il conseguimento di un incremento di valore duraturo. **La volatilità annua sottesa al grado di rischio dell'OICR tende ad assumere valori nell'intorno del 5,24%.**
ORIZZONTE TEMPORALE D'INVESTIMENTO CONSIGLIATO	20 anni Il dato sopra indicato si riferisce alla Classe di Premi Potenziali "A" e costituisce una stima prudenziale dell'orizzonte temporale d'investimento consigliato rispetto alla Classe di Premi Potenziali "B" e "C".
PROFILO DI RISCHIO	**Grado di rischio:** medio alto Il grado di rischio è calcolato secondo modelli quantitativi che forniscono una scala del livello di volatilità dei potenziali rendimenti della presente proposta d'investimento. Tale scala è descritta in termini qualitativi dai seguenti aggettivi: basso, medio-basso, medio, medio-alto, alto e molto-alto .
POLITICA DI INVESTIMENTO	**Categoria:** Alternativi **Principali tipologie di strumenti finanziari e valuta di denominazione:** L'OICR investe fino al 100% del proprio patrimonio in azioni, valori mobiliari obbligazionari, certificati, titoli del mercato monetario e liquidità, includendo, certificates su azioni, su indici, obbligazioni convertibili, obbligazioni legate all'inflazione **Area geografica di riferimento:** Globale **Categorie Emittenti e/o Settori Industriali:** non vi sono limitazioni in merito alle categorie di emittenti e/o ai settori industriali. **Operazioni in Strumenti Finanziari Derivati**: Per proteggersi dai rischi di mercato, l'OICR può investire, tra gli altri, in derivati a fini d'investimento e di copertura. L'OICR investirà in mercati e strumenti diversi secondo il contesto economico generale e le valutazioni della

	gestione del fondo. Fino al 20% del patrimonio potrà essere investito in asset backed securities. Il gestore ha una considerevole libertà di utilizzare la leva finanziaria e o strumenti finanziari derivati nella gestione dell'OICR. Pertanto l'Investitore Contraente deve valutare attentamente la natura della strategia d'investimento dell'OICR e comprenderne i rischi La politica d'investimento dell'OICR potrebbe prevedere l'investimento in attivi non consentiti dalla normativa italiana in materia di assicurazione sulla vita
GARANZIE	**La Società non offre alcuna garanzia di rendimento minimo dell'investimento finanziario. Pertanto, per l'effetto dei rischi finanziari dell'investimento, vi è la possibilità che l'Investitore-Contraente ottenga, al momento del rimborso, un ammontare inferiore all'investimento finanziario.**

Si rinvia alla Sez. B.1), Parte I del Prospetto d'offerta per le informazioni di dettaglio sulla struttura e sui rischi dell'investimento finanziario.

COSTI

TABELLA DELL'INVESTIMENTO FINANZIARIO

La seguente tabella, in relazione alla Classe di Premi Potenziali A, illustra l'incidenza dei costi sull'investimento finanziario riferita sia al momento della sottoscrizione sia all'orizzonte temporale d'investimento consigliato. Con riferimento al momento della sottoscrizione, il premio versato al netto dei costi delle coperture assicurative dei rischi demografici e delle spese di emissione qualora previste dal contratto rappresenta il capitale nominale; quest'ultima grandezza al netto dei costi di caricamento e di altri costi iniziali, e tenendo conto del bonus corrisposto, rappresenta il capitale investito.

Classe di Premi Potenziali A

Premio Unico Iniziale € 15.000,00 (premio unico minimo iniziale)

		MOMENTO DELLA SOTTOSCRIZIONE	ORIZZONTE TEMPORALE DI INVESTIMENTO CONSIGLIATO (VALORI SU BASE ANNUA)
VOCI DI COSTO			
A	Costi di caricamento	0%	0%
B	Commissioni di gestione		1,58%*
C	Costi delle garanzie e/o immunizzazione	0%	0%
D	Altri costi contestuali al versamento	0%	0%
E	Altri costi successivi al versamento		1,50%
F	Bonus e premi	0,10%	0%
G	Costi delle coperture assicurative	0%	0,09%
H	Spese di emissione	0%	0%
COMPONENTI DELL'INVESTIMENTO FINANZIARIO			
I	Premio Versato	100%	
L=I – (G + H)	Capitale Nominale	100%	
M=L-(A+C+D-F)	Capitale Investito	100,10%	

*La commissione di gestione è pari alla somma delle Spese di gestione del Contratto ponderata sull'orizzonte temporale d'investimento consigliato e della commissione annua massima applicata dalle società di gestione sull'OICR. Si precisa che tale costo è stato calcolato al lordo della percentuale di utilità retrocessa dalla società di gestione dell'OICR e restituita dalla Società all'Investitore contraente ai sensi dell'articolo 5.4 lettera b) delle Condizioni contrattuali.

Avvertenza: la tabella dell'investimento finanziario rappresenta un'esemplificazione realizzata con riferimento ai soli costi la cui applicazione non è subordinata ad alcuna condizione. Per un'illustrazione completa di tutti i costi applicati si rinvia alla Sez. C), Parte I del Prospetto d'offerta.

DESCRIZIONE DEI COSTI

1.Costi direttamente a carico dell'Investitore-Contraente

1.1 Spese di Gestione del Contratto

Anni trascorsi dalla data di efficacia di ciascun Premio	Spese di Gestione del Contratto (% annuale)
Primi 5 anni	1,50%
Dal 6° anno in poi	0,60%

1.2 Commissione di mantenimento

Commissione di mantenimento (% annuale)
1,50%

1.3 Costo delle coperture assicurative

Per i primi 5 anni dalla data di efficacia di ciascun Premio (% annuale)	Dal 6° anno in poi dalla data di efficacia di ciascun Premio (% annuale)
0,20%	0,05%

I costi cui ai precedenti punti 1.1, 1.2 e 1.3 sono dedotti tramite cancellazione di Quote e sono calcolati sul controvalore di ciascuna tranche di premio in occasione di ciascuna ricorrenza mensile

1.4 Penalità di Riscatto Totale: le Penalità di Riscatto Totale partono da 4,20% e decrescono mensilmente fino a 0% di una percentuale pari a 0,07% per cinque anni. Sono applicate al controvalore di ogni Tranche di Premio e determinate in base al tempo trascorso dalla Data di Efficacia di ciascun Premio, fino alla data della relativa Richiesta di Riscatto.

1.5 Penalità di Riscatto Parziale: la presente proposta di investimento prevede per il caso di Riscatto Parziale le medesime penalità di riscatto previste per il Riscatto totale. E' trattenuto inoltre un **Costo amministrativo di Riscatto Parziale: pari a Euro 20,00 per ciascuna operazione, mentre il primo Riscatto Parziale richiesto entro ciascuna ricorrenza annuale di Contratto dall'Investitore–Contraente è gratuito.**

1.6 Costo Amministrativo di Switch: Euro 20,00 per ciascuna operazione effettuata. Entro ciascuna ricorrenza annuale i primi sei Switch richiesti dall'Investitore–Contraente sono gratuiti.

2.Oneri addebitati all'OICR

2.1.Commissione di gestione annua – Sull'OICR grava una commissione di gestione definita in misura massima pari al **0,75%** annua.

La commissione di gestione è calcolata quotidianamente sul patrimonio netto e contabilizzata mensilmente. Tale costo è da intendersi al lordo dell'eventuale percentuale di utilità retrocessa dalla società di gestione dell'OICR alla Società (vedi paragrafo 18.2 Parte I del presente Prospetto d'offerta) a sua volta restituita all'Investitore Contraente tramite erogazione del bonus mensile ai sensi dell'articolo 5.4 lettera b) delle Condizioni contrattuali.

2.2 Commissione di performance: 15% dell'ammontare relativo alla differenza (positiva) tra la performance del comparto e il rendimento di un investimento sul mercato monetario (indice EONIA capitalizzato - rendimento target ai fini del calcolo della commissione di performance; no benchmark), fino ad un massimo del 4% del valore medio della classe di azioni nel periodo di regolamento

Si rinvia alla Sez. C), Parte I del Prospetto d'offerta per le informazioni di dettaglio sui costi, sulle agevolazioni e sul regime fiscale.

DATI PERIODICI

RENDIMENTO STORICO

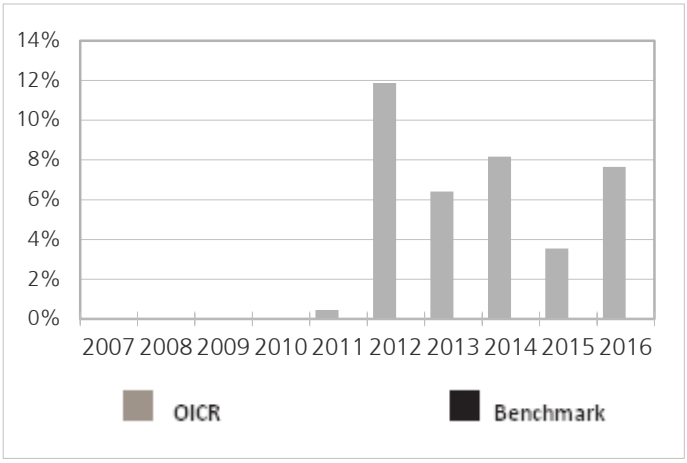

Il Rendimento dell'OICR non include i costi direttamente a carico dell'Investitore-Contraente
I Rendimenti passati non sono indicativi di quelli futuri.

TOTALE EXPENSE RATIO (TER)

Rapporto tra costi complessivi e patrimonio medio		
2014	**2015**	**2016**
2,22%	1,37%	2,44%

RETROCESSIONE AI DISTRIBUTORI

La quota parte del totale dei costi dell'investimento finanziario relativi alla presente proposta di'investimento che sarà retrocessa in media ai distributori in base a quanto stabilito dalle convenzioni di collocamento è pari al 55%.

Si rinvia alla Parte II del Prospetto d'offerta per le informazioni di dettaglio sui dati periodici.

INFORMAZIONI ULTERIORI

VALORIZZAZIONE DELL'INVESTIMENTO

Il Valore della Quota dell'OICR viene calcolato dalla società di gestione con cadenza giornaliera al netto di qualsiasi onere a carico dello stesso e viene pubblicato sul sito internet della Società all'indirizzo www.zurich-zla.it .

Avvertenza: La Scheda Sintetica del Prospetto d'offerta deve essere consegnata all'Investitore-Contraente, unitamente alle Condizioni di contratto, prima della sottoscrizione.
Data di deposito in Consob della parte "Informazioni Specifiche": 31/03/2017
Data di validità della parte "Informazioni Specifiche": 01/04/2017
Deutsche Concept Kaldemorgen è offerto dal 01/04/2016

DICHIARAZIONE DI RESPONSABILITA'

L'Impresa di assicurazione Zurich Life Assurance plc si assume la responsabilità della veridicità e della completezza delle informazioni contenute nella presente Scheda Sintetica, nonché della loro coerenza e comprensibilità.

Il Rappresentante legale
Stefano Racco

SCHEDA SINTETICA INFORMAZIONI SPECIFICHE La parte "Informazioni Specifiche", da consegnare obbligatoriamente all'Investitore-Contraente prima della sottoscrizione, è volta ad illustrare le principali caratteristiche dell'OICR.	
INFORMAZIONI GENERALI SULL'INVESTIMENTO FINANZIARIO	
NOME	**Denominazione della proposta di investimento finanziario:** Deutsche Invest I Multi Opportunities **Denominazione dell'OICR:** "Deutsche Invest I Multi Opportunities - Classe FC Acc EUR" comparto di "Deutsche Invest I" - SICAV multicomparto di diritto lussemburghese, armonizzata ai sensi della direttiva 2009/65/CE. **Domicilio:** Lussemburgo
GESTORE	Deutsche Asset Management S.A. **Soggetto cui è stata delegata la gestione:** Deutsche Asset & Wealth Management Investment GmbH, Germania
ALTRE INFORMAZIONI	**Codice della proposta di investimento finanziario** **IDB ZJDA** **Codice ISIN** LU1054322166 **Valuta di denominazione** EURO **Data inizio operatività** 01/10/2014 **Politica di distribuzione dei Proventi:** accumulazione dei proventi. La presente proposta di investimento prevede il versamento di un Premio Unico Iniziale di importo pari a 15.000 euro e si riferisce alla Classe di Premi Potenziali A e pertanto prevede, a partire dalla Data di Conclusione del Contratto, l'attribuzione di un Bonus d'Investimento pari allo 0,10% di ciascun premio versato. Il Bonus d'Investimento sarà ripartito secondo le percentuali d'investimento del Premio Unico, del Premio Unico Aggiuntivo o del Versamento Programmato tra i diversi OICR selezionati dall'Investitore Contraente. Si specifica che la Classe di Premi Potenziali B e C differiscono dalla Classe di Premi Potenziali A poiché non prevedono l'attribuzione del Bonus d'Investimento, determinano una differente applicazione delle Spese di Gestione del Contratto e della Commissione di Mantenimento e non prevedono l'applicazione delle Penalità di Riscatto. Si rimanda per i dettagli agli articoli 7.1, 11 e 12 delle Condizioni contrattuali. La finalità dell'OICR è quella di realizzare un incremento del capitale investito coerentemente con il profilo di rischio indicato e l'orizzonte temporale d'investimento consigliato.
STRUTTURA E RISCHI DELL'INVESTIMENTO FINANZIARIO	
TIPOLOGIA DI GESTIONE	**Tipologia di gestione:** flessibile **Obiettivo della gestione:** L'obiettivo d'investimento dell'OICR è generare un rendimento superiore alla media. **La volatilità annua sottesa al grado di rischio dell'OICR tende ad assumere valori nell'intorno del 5,09%.**
ORIZZONTE TEMPORALE D'INVESTIMENTO CONSIGLIATO	20 anni Il dato sopra indicato si riferisce alla Classe di Premi Potenziali "A" e costituisce una stima prudenziale dell'orizzonte temporale d'investimento consigliato rispetto alla Classe di Premi Potenziali "B" e "C".
PROFILO DI RISCHIO	**Grado di rischio:** medio alto Il grado di rischio è calcolato secondo modelli quantitativi che forniscono una scala del livello di volatilità dei potenziali rendimenti della presente proposta d'investimento. Tale scala è descritta in termini qualitativi dai seguenti aggettivi: basso, medio-basso, medio, medio-alto, alto e molto-alto .
POLITICA DI INVESTIMENTO	**Categoria:** Alternativo **Principali tipologie di strumenti finanziari e valuta di denominazione:** Il patrimonio dell'OICR può essere investito in azioni, obbligazioni e certificati su, ad esempio, azioni, obbligazioni e indici, in fondi d'investimento, derivati, obbligazioni convertibili e obbligazioni cum warrant, i cui warrant sottostanti sono relativi a titoli azionari, in warrant su azioni, certificati di partecipazione e godimento, titoli del mercato monetario e liquidità. Almeno il 51% del patrimonio dell'OICR sarà investito in fondi d'investimento, quali ad esempio i fondi azionari, bilanciati, obbligazionari e del mercato monetario. La quota d'investimento dell'OICR in titoli ABS e titoli assistiti da ipoteca immobiliare (MBS) sarà limitata al 20% del patrimonio netto dell'OICR stesso.

	Area geografica di riferimento: Globale **Categorie Emittenti e/o Settori Industriali:** Non vi sono limitazioni in merito alle categorie di emittenti e/o ai settori industriali. **Operazioni in Strumenti Finanziari Derivati**: L'OICR può investire in strumenti finanziari derivati con il fine di raggiungere l'obiettivo di investimento. Il gestore ha una considerevole libertà di utilizzare la leva finanziaria e o strumenti finanziari derivati nella gestione dell'OICR. Pertanto l'Investitore Contraente deve valutare attentamente la natura della strategia d'investimento dell'OICR e comprenderne i rischi La politica d'investimento dell'OICR potrebbe prevedere l'investimento in attivi non consentiti dalla normativa italiana in materia di assicurazione sulla vita
GARANZIE	**La Società non offre alcuna garanzia di rendimento minimo dell'investimento finanziario. Pertanto, per l'effetto dei rischi finanziari dell'investimento, vi è la possibilità che l'Investitore-Contraente ottenga, al momento del rimborso, un ammontare inferiore all'investimento finanziario.**

Si rinvia alla Sez. B.1), Parte I del Prospetto d'offerta per le informazioni di dettaglio sulla struttura e sui rischi dell'investimento finanziario.

COSTI

TABELLA DELL'INVESTIMENTO FINANZIARIO

La seguente tabella, in relazione alla Classe di Premi Potenziali A, illustra l'incidenza dei costi sull'investimento finanziario riferita sia al momento della sottoscrizione sia all'orizzonte temporale d'investimento consigliato. Con riferimento al momento della sottoscrizione, il premio versato al netto dei costi delle coperture assicurative dei rischi demografici e delle spese di emissione qualora previste dal contratto rappresenta il capitale nominale; quest'ultima grandezza al netto dei costi di caricamento e di altri costi iniziali, e tenendo conto del bonus corrisposto, rappresenta il capitale investito.

Classe di Premi Potenziali A

Premio Unico Iniziale € 15.000,00 (premio unico minimo iniziale)

		MOMENTO DELLA SOTTOSCRIZIONE	ORIZZONTE TEMPORALE DI INVESTIMENTO CONSIGLIATO (VALORI SU BASE ANNUA)
VOCI DI COSTO			
A	Costi di caricamento	0%	0%
B	Commissioni di gestione		1,58%*
C	Costi delle garanzie e/o immunizzazione	0%	0%
D	Altri costi contestuali al versamento	0%	0%
E	Altri costi successivi al versamento		1,50%
F	Bonus e premi	0,10%	0%
G	Costi delle coperture assicurative	0%	0,09%
H	Spese di emissione	0%	0%
COMPONENTI DELL'INVESTIMENTO FINANZIARIO			
I	Premio Versato	100%	
L=I – (G + H)	Capitale Nominale	100%	
M=L-(A+C+D-F)	Capitale Investito	100,10%	

*La commissione di gestione è pari alla somma delle Spese di gestione del Contratto ponderata sull'orizzonte temporale d'investimento consigliato e della commissione annua massima applicata dalle società di gestione sull'OICR. Si precisa che tale costo è stato calcolato al lordo della percentuale di utilità retrocessa dalla società di gestione dell'OICR e restituita dalla Società all'Investitore contraente ai sensi dell'articolo 5.4 lettera b) delle Condizioni contrattuali.

	Avvertenza: la tabella dell'investimento finanziario rappresenta un'esemplificazione realizzata con riferimento ai soli costi la cui applicazione non è subordinata ad alcuna condizione. Per un'illustrazione completa di tutti i costi applicati si rinvia alla Sez. C), Parte I del Prospetto d'offerta.
DESCRIZIONE DEI COSTI	**1.Costi direttamente a carico dell'Investitore-Contraente** **1.1 Spese di Gestione del Contratto**

Anni trascorsi dalla data di efficacia di ciascun Premio	Spese di Gestione del Contratto (% annuale)
Primi 5 anni	1,50%
Dal 6° anno in poi	0,60%

1.2 Commissione di mantenimento

Commissione di mantenimento (% annuale)
1,50%

1.3 Costo delle coperture assicurative

Per i primi 5 anni dalla data di efficacia di ciascun Premio (% annuale)	Dal 6° anno in poi dalla data di efficacia di ciascun Premio (% annuale)
0,20%	0,05%

I costi cui ai precedenti punti 1.1, 1.2 e 1.3 sono dedotti tramite cancellazione di Quote e sono calcolati sul controvalore di ciascuna tranche di premio in occasione di ciascuna ricorrenza mensile

1.4 Penalità di Riscatto Totale: le Penalità di Riscatto Totale partono da 4,20% e decrescono mensilmente fino a 0% di una percentuale pari a 0,07% per cinque anni. Sono applicate al controvalore di ogni Tranche di Premio e determinate in base al tempo trascorso dalla Data di Efficacia di ciascun Premio, fino alla data della relativa Richiesta di Riscatto.

1.5 Penalità di Riscatto Parziale: la presente proposta di investimento prevede per il caso di Riscatto Parziale le medesime penalità di riscatto previste per il Riscatto totale. E' trattenuto inoltre un **Costo amministrativo di Riscatto Parziale: pari a Euro 20,00 per ciascuna operazione, mentre il primo Riscatto Parziale richiesto entro ciascuna ricorrenza annuale di Contratto dall'Investitore–Contraente è gratuito.**

1.6 Costo Amministrativo di Switch: Euro 20,00 per ciascuna operazione effettuata. Entro ciascuna ricorrenza annuale i primi sei Switch richiesti dall'Investitore–Contraente sono gratuiti.

2.Oneri addebitati all'OICR
2.1.Commissione di gestione annua – Sull'OICR grava una commissione di gestione definita in misura massima pari al **0,75%** annua.
La commissione di gestione è calcolata quotidianamente sul patrimonio netto e contabilizzata mensilmente. Tale costo è da intendersi al lordo dell'eventuale percentuale di utilità retrocessa dalla società di gestione dell'OICR alla Società (vedi paragrafo 18.2 Parte I del presente Prospetto d'offerta) a sua volta restituita all'Investitore Contraente tramite erogazione del bonus mensile ai sensi dell'articolo 5.4 lettera b) delle Condizioni contrattuali.
2.2 Commissione di performance: non presente

Si rinvia alla Sez. C), Parte I del Prospetto d'offerta per le informazioni di dettaglio sui costi, sulle agevolazioni e sul regime fiscale.

DATI PERIODICI

RENDIMENTO STORICO

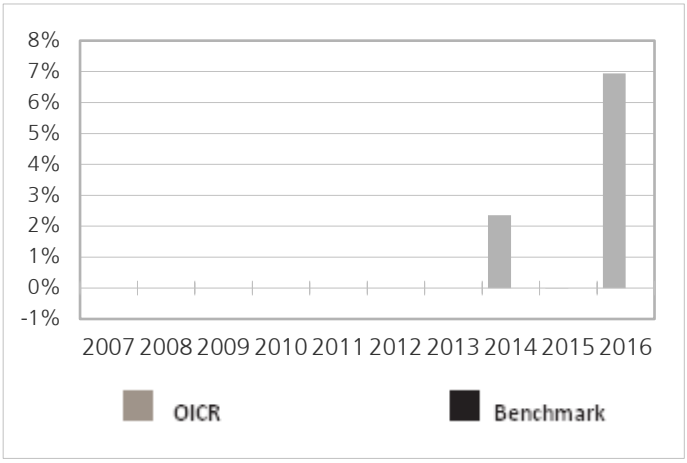

Il Rendimento dell'OICR non include i costi direttamente a carico dell'Investitore-Contraente
I Rendimenti passati non sono indicativi di quelli futuri.

TOTALE EXPENSE RATIO (TER)

Rapporto tra costi complessivi e patrimonio medio		
2014	**2015**	**2016**
0,91%	0,87%	0,96%

RETROCESSIONE AI DISTRIBUTORI

La quota parte del totale dei costi dell'investimento finanziario relativi alla presente proposta di'investimento che sarà retrocessa in media ai distributori in base a quanto stabilito dalle convenzioni di collocamento è pari al 55%.

Si rinvia alla Parte II del Prospetto d'offerta per le informazioni di dettaglio sui dati periodici.

INFORMAZIONI ULTERIORI

VALORIZZAZIONE DELL'INVESTIMENTO

Il Valore della Quota dell'OICR viene calcolato dalla società di gestione con cadenza giornaliera al netto di qualsiasi onere a carico dello stesso e viene pubblicato sul sito internet della Società all'indirizzo www.zurich-zla.it , sia giornalmente sul quotidiano "Milano Finanza".

Avvertenza: La Scheda Sintetica del Prospetto d'offerta deve essere consegnata all'Investitore-Contraente, unitamente alle Condizioni di contratto, prima della sottoscrizione.
Data di deposito in Consob della parte "Informazioni Specifiche": 31/03/2017
Data di validità della parte "Informazioni Specifiche": 01/04/2017
Deutsche Invest I Multi Opportunities è offerto dal 01/04/2015

DICHIARAZIONE DI RESPONSABILITA'

L'Impresa di assicurazione Zurich Life Assurance plc si assume la responsabilità della veridicità e della completezza delle informazioni contenute nella presente Scheda Sintetica, nonché della loro coerenza e comprensibilità.

Il Rappresentante legale
Stefano Racco

SCHEDA SINTETICA INFORMAZIONI SPECIFICHE La parte "Informazioni Specifiche", da consegnare obbligatoriamente all'Investitore-Contraente prima della sottoscrizione, è volta ad illustrare le principali caratteristiche dell'OICR.	
INFORMAZIONI GENERALI SULL'INVESTIMENTO FINANZIARIO	
NOME	**Denominazione della proposta di investimento finanziario:** Franklin K2 Alternative Strategies **Denominazione dell'OICR:** "Franklin K2 Alternative Strategies - Classe I Eur-H1" comparto di "Franklin Templeton Investment Funds", SICAV multicomparto (OICR) di diritto lussemburghese, armonizzata ai sensi della direttiva 2009/65/EC. **Domicilio:** Lussemburgo
GESTORE	Franklin Templeton International Services S.à r.l. **Soggetto cui è stata delegata la gestione:** non presente
ALTRE INFORMAZIONI	**Codice della proposta di investimento finanziario** **IDB ZKDA** **Codice ISIN** LU1093756911 **Valuta di denominazione** EURO **Data inizio operatività** 15/09/2014 **Politica di distribuzione dei Proventi:** accumulazione dei proventi. La presente proposta di investimento prevede il versamento di un Premio Unico Iniziale di importo pari a 15.000 euro e si riferisce alla Classe di Premi Potenziali A e pertanto prevede, a partire dalla Data di Conclusione del Contratto, l'attribuzione di un Bonus d'Investimento pari allo 0,10% di ciascun premio versato. Il Bonus d'Investimento sarà ripartito secondo le percentuali d'investimento del Premio Unico, del Premio Unico Aggiuntivo o del Versamento Programmato tra i diversi OICR selezionati dall'Investitore Contraente. Si specifica che la Classe di Premi Potenziali B e C differiscono dalla Classe di Premi Potenziali A poiché non prevedono l'attribuzione del Bonus d'Investimento, determinano una differente applicazione delle Spese di Gestione del Contratto e della Commissione di Mantenimento e non prevedono l'applicazione delle Penalità di Riscatto. Si rimanda per i dettagli agli articoli 7.1, 11 e 12 delle Condizioni contrattuali. La finalità dell'OICR è quella di realizzare un incremento del capitale investito coerentemente con il profilo di rischio indicato e l'orizzonte temporale d'investimento consigliato.
STRUTTURA E RISCHI DELL'INVESTIMENTO FINANZIARIO	
TIPOLOGIA DI GESTIONE	**Tipologia di gestione:** flessibile **Obiettivo della gestione:** L'obiettivo dell'OICR è di aumentare il valore dei suoi investimenti nel medio/lungo termine e di mantenere le fluttuazioni dei prezzi azionari inferiori a quelle dei mercati azionari in generale. **La volatilità annua sottesa al grado di rischio dell'OICR tende ad assumere valori nell'intorno del 2,98%.**
ORIZZONTE TEMPORALE D'INVESTIMENTO CONSIGLIATO	20 anni Il dato sopra indicato si riferisce alla Classe di Premi Potenziali "A" e costituisce una stima prudenziale dell'orizzonte temporale d'investimento consigliato rispetto alla Classe di Premi Potenziali "B" e "C".
PROFILO DI RISCHIO	**Grado di rischio:** medio Il grado di rischio è calcolato secondo modelli quantitativi che forniscono una scala del livello di volatilità dei potenziali rendimenti della presente proposta d'investimento. Tale scala è descritta in termini qualitativi dai seguenti aggettivi: basso, medio-basso, medio, medio-alto, alto e molto-alto .
POLITICA DI INVESTIMENTO	**Categoria:** Alternativi **Principali tipologie di strumenti finanziari e valuta di denominazione:** L'OICR può investire in qualsiasi attivo e utilizzare qualsiasi tecnica di investimento che sia consentita a un fondo OICVM, ivi compresi quelli che generalmente si considerano a rischio elevato. L'OICR può investire in qualsiasi titolo azionario e obbligazionario di qualsiasi Paese o tipologia di emittente. Può investire direttamente o acquisire un'esposizione indiretta agli investimenti, ad esempio tramite derivati, titoli partecipativi o investendo in altri OICVM od OIC. Può acquisire posizioni lunghe o corte dirette o indirette in titoli, valute, tassi di interesse e altri investimenti o strumenti finanziari. Può altresì acquisire posizioni lunghe o corte indirette in materie prime.

	L'OICR può stipulare operazioni su derivati che hanno l'effetto di ampliare in misura considerevole gli utili o le perdite da investimento. **Area geografica di riferimento:** Globale **Categorie Emittenti e/o Settori Industriali:** non vi sono limitazioni in merito alle categorie di emittenti e/o ai settori industriali. **Operazioni in Strumenti Finanziari Derivati**: L'OICR fa ricorso in grande quantità a derivati quotati e non quotati, a fini di copertura, per una gestione efficiente del portafoglio e/o a fini di investimento. Il gestore ha una considerevole libertà di utilizzare la leva finanziaria e o strumenti finanziari derivati nella gestione dell'OICR. Pertanto l'Investitore Contraente deve valutare attentamente la natura della strategia d'investimento dell'OICR e comprenderne i rischi La politica d'investimento dell'OICR potrebbe prevedere l'investimento in attivi non consentiti dalla normativa italiana in materia di assicurazione sulla vita
GARANZIE	**La Società non offre alcuna garanzia di rendimento minimo dell'investimento finanziario. Pertanto, per l'effetto dei rischi finanziari dell'investimento, vi è la possibilità che l'Investitore-Contraente ottenga, al momento del rimborso, un ammontare inferiore all'investimento finanziario.**

Si rinvia alla Sez. B.1), Parte I del Prospetto d'offerta per le informazioni di dettaglio sulla struttura e sui rischi dell'investimento finanziario.

COSTI

TABELLA DELL'INVESTIMENTO FINANZIARIO

La seguente tabella, in relazione alla Classe di Premi Potenziali A, illustra l'incidenza dei costi sull'investimento finanziario riferita sia al momento della sottoscrizione sia all'orizzonte temporale d'investimento consigliato. Con riferimento al momento della sottoscrizione, il premio versato al netto dei costi delle coperture assicurative dei rischi demografici e delle spese di emissione qualora previste dal contratto rappresenta il capitale nominale; quest'ultima grandezza al netto dei costi di caricamento e di altri costi iniziali, e tenendo conto del bonus corrisposto, rappresenta il capitale investito.

Classe di Premi Potenziali A

Premio Unico Iniziale € 15.000,00 (premio unico minimo iniziale)

		MOMENTO DELLA SOTTOSCRIZIONE	ORIZZONTE TEMPORALE DI INVESTIMENTO CONSIGLIATO (VALORI SU BASE ANNUA)
VOCI DI COSTO			
A	Costi di caricamento	0%	0%
B	Commissioni di gestione		2,58%*
C	Costi delle garanzie e/o immunizzazione	0%	0%
D	Altri costi contestuali al versamento	0%	0%
E	Altri costi successivi al versamento		1,50%
F	Bonus e premi	0,10%	0%
G	Costi delle coperture assicurative	0%	0,09%
H	Spese di emissione	0%	0%
COMPONENTI DELL'INVESTIMENTO FINANZIARIO			
I	Premio Versato	100%	
L=I – (G + H)	Capitale Nominale	100%	
M=L-(A+C+D-F)	Capitale Investito	100,10%	

*La commissione di gestione è pari alla somma delle Spese di gestione del Contratto ponderata sull'orizzonte temporale d'investimento consigliato e della commissione annua massima applicata dalle società di gestione sull'OICR. Si precisa che tale costo è stato calcolato al lordo della percentuale di utilità

retrocessa dalla società di gestione dell'OICR e restituita dalla Società all'Investitore contraente ai sensi dell'articolo 5.4 lettera b) delle Condizioni contrattuali.

Avvertenza: la tabella dell'investimento finanziario rappresenta un'esemplificazione realizzata con riferimento ai soli costi la cui applicazione non è subordinata ad alcuna condizione. Per un'illustrazione completa di tutti i costi applicati si rinvia alla Sez. C), Parte I del Prospetto d'offerta.

DESCRIZIONE DEI COSTI

1.Costi direttamente a carico dell'Investitore-Contraente

1.1 Spese di Gestione del Contratto

Anni trascorsi dalla data di efficacia di ciascun Premio	Spese di Gestione del Contratto (% annuale)
Primi 5 anni	1,50%
Dal 6° anno in poi	0,60%

1.2 Commissione di mantenimento

Commissione di mantenimento (% annuale)
1,50%

1.3 Costo delle coperture assicurative

Per i primi 5 anni dalla data di efficacia di ciascun Premio (% annuale)	Dal 6° anno in poi dalla data di efficacia di ciascun Premio (% annuale)
0,20%	0,05%

I costi cui ai precedenti punti 1.1, 1.2 e 1.3 sono dedotti tramite cancellazione di Quote e sono calcolati sul controvalore di ciascuna tranche di premio in occasione di ciascuna ricorrenza mensile

1.4 Penalità di Riscatto Totale: le Penalità di Riscatto Totale partono da 4,20% e decrescono mensilmente fino a 0% di una percentuale pari a 0,07% per cinque anni. Sono applicate al controvalore di ogni Tranche di Premio e determinate in base al tempo trascorso dalla Data di Efficacia di ciascun Premio, fino alla data della relativa Richiesta di Riscatto.

1.5 Penalità di Riscatto Parziale: la presente proposta di investimento prevede per il caso di Riscatto Parziale le medesime penalità di riscatto previste per il Riscatto totale. E' trattenuto inoltre un **Costo amministrativo di Riscatto Parziale: pari a Euro 20,00 per ciascuna operazione, mentre il primo Riscatto Parziale richiesto entro ciascuna ricorrenza annuale di Contratto dall'Investitore–Contraente è gratuito.**

1.6 Costo Amministrativo di Switch: Euro 20,00 per ciascuna operazione effettuata. Entro ciascuna ricorrenza annuale i primi sei Switch richiesti dall'Investitore–Contraente sono gratuiti.

2.Oneri addebitati all'OICR

2.1.Commissione di gestione annua – Sull'OICR grava una commissione di gestione definita in misura massima pari al **1,75%** annua.

La commissione di gestione è calcolata quotidianamente sul patrimonio netto e contabilizzata mensilmente. Tale costo è da intendersi al lordo dell'eventuale percentuale di utilità retrocessa dalla società di gestione dell'OICR alla Società (vedi paragrafo 18.2 Parte I del presente Prospetto d'offerta) a sua volta restituita all'Investitore Contraente tramite erogazione del bonus mensile ai sensi dell'articolo 5.4 lettera b) delle Condizioni contrattuali.

	2.2 Commissione di performance: non presente

Si rinvia alla Sez. C), Parte I del Prospetto d'offerta per le informazioni di dettaglio sui costi, sulle agevolazioni e sul regime fiscale.

DATI PERIODICI

RENDIMENTO STORICO

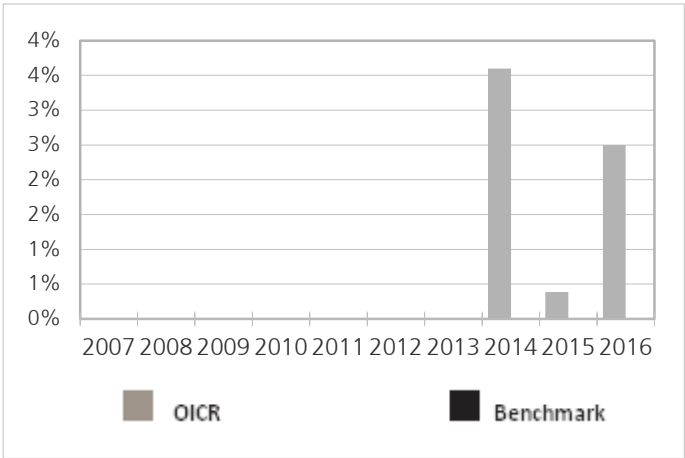

Il Rendimento dell'OICR non include i costi direttamente a carico dell'Investitore-Contraente
I Rendimenti passati non sono indicativi di quelli futuri.

TOTALE EXPENSE RATIO (TER)

Rapporto tra costi complessivi e patrimonio medio		
2014	**2015**	**2016**
1,90%	1,90%	1,90%

RETROCESSIONE AI DISTRIBUTORI

La quota parte del totale dei costi dell'investimento finanziario relativi alla presente proposta di'investimento che sarà retrocessa in media ai distributori in base a quanto stabilito dalle convenzioni di collocamento è pari al 42%.

Si rinvia alla Parte II del Prospetto d'offerta per le informazioni di dettaglio sui dati periodici.

INFORMAZIONI ULTERIORI

VALORIZZAZIONE DELL'INVESTIMENTO

Il Valore della Quota dell'OICR viene calcolato dalla società di gestione con cadenza giornaliera al netto di qualsiasi onere a carico dello stesso e viene pubblicato sul sito internet della Società all'indirizzo www.zurich-zla.it .

Avvertenza: La Scheda Sintetica del Prospetto d'offerta deve essere consegnata all'Investitore-Contraente, unitamente alle Condizioni di contratto, prima della sottoscrizione.
Data di deposito in Consob della parte "Informazioni Specifiche": 31/03/2017
Data di validità della parte "Informazioni Specifiche": 01/04/2017
Franklin K2 Alternative Strategies è offerto dal 01/04/2016

DICHIARAZIONE DI RESPONSABILITA'

L'Impresa di assicurazione Zurich Life Assurance plc si assume la responsabilità della veridicità e della completezza delle informazioni contenute nella presente Scheda Sintetica, nonché della loro coerenza e comprensibilità.

Il Rappresentante legale
Stefano Racco

SCHEDA SINTETICA INFORMAZIONI SPECIFICHE La parte "Informazioni Specifiche", da consegnare obbligatoriamente all'Investitore-Contraente prima della sottoscrizione, è volta ad illustrare le principali caratteristiche dell'OICR.	
INFORMAZIONI GENERALI SULL'INVESTIMENTO FINANZIARIO	
NOME	**Denominazione della proposta di investimento finanziario:** GAM STAR Financials Alpha **Denominazione dell'OICR:** "GAM Star Financials Alpha - Classe I Acc EUR comparto di "GAM Fund Management Limited"- SICAV multicomparto (OICR) di diritto lussemburghese, armonizzata ai sensi della direttiva 2009/65/EC. **Domicilio:** Lussemburgo
GESTORE	GAM (Luxembourg) S.A. **Soggetto cui è stata delegata la gestione:** non presente
ALTRE INFORMAZIONI	**Codice della proposta di investimento finanziario** **IDB ZKMA** **Codice ISIN** LU0492933303 **Valuta di denominazione** EURO **Data inizio operatività dell'OICR** 16/05/2013 **Politica di distribuzione dei Proventi:** accumulazione dei proventi. La presente proposta di investimento prevede il versamento di un Premio Unico Iniziale di importo pari a 15.000 euro e si riferisce alla Classe di Premi Potenziali A e pertanto prevede, a partire dalla Data di Conclusione del Contratto, l'attribuzione di un Bonus d'Investimento pari allo 0,10% di ciascun premio versato. Il Bonus d'Investimento sarà ripartito secondo le percentuali d'investimento del Premio Unico, del Premio Unico Aggiuntivo o del Versamento Programmato tra i diversi OICR selezionati dall'Investitore Contraente. Si specifica che la Classe di Premi Potenziali B e C differiscono dalla Classe di Premi Potenziali A poiché non prevedono l'attribuzione del Bonus d'Investimento, determinano una differente applicazione delle Spese di Gestione del Contratto e della Commissione di Mantenimento e non prevedono l'applicazione delle Penalità di Riscatto. Si rimanda per i dettagli agli articoli 7.1, 11 e 12 delle Condizioni contrattuali. La finalità dell'OICR è quella di realizzare un incremento del capitale investito coerentemente con il profilo di rischio indicato e l'orizzonte temporale d'investimento consigliato.
STRUTTURA E RISCHI DELL'INVESTIMENTO FINANZIARIO	
TIPOLOGIA DI GESTIONE	**Tipologia di gestione:** benchmark **Stile di gestione:** attivo **Benchmark di riferimento:** MSCI World **Obiettivo della gestione:** L'obiettivo di investimento dell'OICR è realizzare risultati annuali positivi, quali che siano le condizioni di mercato ed economici prevalenti.
ORIZZONTE TEMPORALE D'INVESTIMENTO CONSIGLIATO	20 anni Il dato sopra indicato si riferisce alla Classe di Premi Potenziali "A" e costituisce una stima prudenziale dell'orizzonte temporale d'investimento consigliato rispetto alla Classe di Premi Potenziali "B" e "C".
PROFILO DI RISCHIO	**Grado di rischio:** medio alto Il grado di rischio è calcolato secondo modelli quantitativi che forniscono una scala del livello di volatilità dei potenziali rendimenti della presente proposta d'investimento. Tale scala è descritta in termini qualitativi dai seguenti aggettivi: basso, medio-basso, medio, medio-alto, alto e molto-alto. **Scostamento dal benchmark:** rilevante Lo scostamento dal benchmark indica la differenza prevista tra i rendimenti dell'investimento rispetto a quelli del rispettivo indice di riferimento. Maggiore è lo scostamento, più ampia è la libertà di scelta del gestore nel selezionare attività finanziarie diverse da quelle che compongono il benchmark. Tale contributo in caso di stile di gestione attivo rispetto al benchmark è indicato in termini descrittivi secondo una classificazione crescente (contenuto, significativo, rilevante).
POLITICA DI INVESTIMENTO	**Categoria:** Alternativi **Principali tipologie di strumenti finanziari e valuta di denominazione:** L'OICR investe principalmente in azioni e obbligazioni (prestiti) emessi da società attive nel settore finanziario (es. banche, assicurazioni, etc.) del mondo, negoziate su una borsa valori. L'OICR investe inoltre

	in obbligazioni emesse da Stati. Il valore degli investimenti è generalmente protetto dal rischio di movimenti avversi dei tassi di cambio rispetto USD. **Area geografica di riferimento:** Globale **Categorie Emittenti e/o Settori Industriali:** non vi sono limitazioni in merito alle categorie di emittenti e/o ai settori industriali. **Operazioni in Strumenti Finanziari Derivati**: L'OICR può fare ricorso a strumenti derivati a fini d'investimento. Il gestore ha una considerevole libertà di utilizzare la leva finanziaria e o strumenti finanziari derivati nella gestione dell'OICR. Pertanto l'Investitore Contraente deve valutare attentamente la natura della strategia d'investimento dell'OICR e comprenderne i rischi La politica d'investimento dell'OICR potrebbe prevedere l'investimento in attivi non consentiti dalla normativa italiana in materia di assicurazione sulla vita.
GARANZIE	**La Società non offre alcuna garanzia di rendimento minimo dell'investimento finanziario. Pertanto, per l'effetto dei rischi finanziari dell'investimento, vi è la possibilità che l'Investitore-Contraente ottenga, al momento del rimborso, un ammontare inferiore all'investimento finanziario.**

Si rinvia alla Sez. B.1), Parte I del Prospetto d'offerta per le informazioni di dettaglio sulla struttura e sui rischi dell'investimento finanziario.

COSTI

TABELLA DELL'INVESTIMENTO FINANZIARIO

La seguente tabella, in relazione alla Classe di Premi Potenziali A, illustra l'incidenza dei costi sull'investimento finanziario riferita sia al momento della sottoscrizione sia all'orizzonte temporale d'investimento consigliato. Con riferimento al momento della sottoscrizione, il premio versato al netto dei costi delle coperture assicurative dei rischi demografici e delle spese di emissione qualora previste dal contratto rappresenta il capitale nominale; quest'ultima grandezza al netto dei costi di caricamento e di altri costi iniziali, e tenendo conto del bonus corrisposto, rappresenta il capitale investito.

Classe di Premi Potenziali A

Premio Unico Iniziale € 15.000,00 (premio unico minimo iniziale)

		MOMENTO DELLA SOTTOSCRIZIONE	ORIZZONTE TEMPORALE DI INVESTIMENTO CONSIGLIATO (VALORI SU BASE ANNUA)
VOCI DI COSTO			
A	Costi di caricamento	0%	0%
B	Commissioni di gestione		2,08%*
C	Costi delle garanzie e/o immunizzazione	0%	0%
D	Altri costi contestuali al versamento	0%	0%
E	Altri costi successivi al versamento		1,50%
F	Bonus e premi	0,10%	0%
G	Costi coperture assicurative	0%	0,09%
H	Spese di emissione	0%	0%
COMPONENTI DELL'INVESTIMENTO FINANZIARIO			
I	Premio Versato	100%	
L=I – (G + H)	Capitale Nominale	100%	
M=L-(A+C+D-F)	Capitale Investito	100,10%	

*La commissione di gestione è pari alla somma delle Spese di Gestione del Contratto, ponderate sull'orizzonte temporale d'investimento consigliato e della Commissione di gestione massima applicata dalla società di gestione sull'OICR. Si precisa che tale costo è stato calcolato al lordo della percentuale di utilità retrocessa dalla società di gestione dell'OICR e restituita dalla Società all'Investitore contraente ai sensi dell'articolo 5.4 lettera b) delle Condizioni contrattuali.

Avvertenza: la tabella dell'investimento finanziario rappresenta un'esemplificazione

	realizzata con riferimento ai soli costi la cui applicazione non è subordinata ad alcuna condizione. Per un'illustrazione completa di tutti i costi applicati si rinvia alla Sez. C), Parte I del Prospetto d'offerta.
DESCRIZIONE DEI COSTI	**1.Costi direttamente a carico dell'Investitore-Contraente**

1.1 Spese di Gestione del Contratto

Anni trascorsi dalla data di efficacia di ciascun Premio	Spese di Gestione del Contratto (% annuale)
Primi 5 anni	1,50%
Dal 6° anno in poi	0,60%

1.2 Commissione di mantenimento

Commissione di mantenimento (% annuale)
1,50%

1.3 Costo delle coperture assicurative

Per i primi 5 anni dalla data di efficacia di ciascun Premio (% annuale)	Dal 6° anno in poi dalla data di efficacia di ciascun Premio (% annuale)
0,20%	0,05%

I costi cui ai precedenti punti 1.1, 1.2 e 1.3 sono dedotti tramite cancellazione di Quote e sono calcolati sul controvalore di ciascuna tranche di premio in occasione di ciascuna ricorrenza mensile

1.4 Penalità di Riscatto Totale: le Penalità di Riscatto Totale partono da 4,20% e decrescono mensilmente fino a 0% di una percentuale pari a 0,07% per cinque anni. Sono applicate al controvalore di ogni Tranche di Premio e determinate in base al tempo trascorso dalla Data di Efficacia di ciascun Premio, fino alla data della relativa Richiesta di Riscatto.

1.5 Penalità di Riscatto Parziale: la presente proposta di investimento prevede per il caso di Riscatto Parziale le medesime penalità di riscatto previste per il Riscatto totale. E' trattenuto inoltre un **Costo amministrativo di Riscatto Parziale**: pari a Euro 20,00 per ciascuna operazione, mentre il primo Riscatto Parziale richiesto entro ciascuna ricorrenza annuale di Contratto dall'Investitore–Contraente è gratuito.

1.6 Costo Amministrativo di Switch: Euro 20,00 per ciascuna operazione effettuata. Entro ciascuna ricorrenza annuale i primi sei Switch richiesti dall'Investitore–Contraente sono gratuiti.

2. Oneri addebitati all'OICR

2.1 Commissione di gestione annua applicata dalla società di gestione dell'OICR – Sull'OICR grava una commissione di gestione definita in misura massima pari allo **1,25%** annuo.
Tale costo è da intendersi al lordo dell'eventuale percentuale di utilità retrocessa dalla società di gestione dell'OICR alla Società (vedi paragrafo 18.2 Parte I del presente Prospetto d'offerta) a sua volta restituita all'Investitore Contraente ai sensi dell'articolo 5.4 lettera b) delle Condizioni contrattuali.
2.2 Commissione di performance: Il 20% di eventuali risultati positivi realizzati dall'OICR oltre la sua performance cumulativa più alta.

Si rinvia alla Sez. C), Parte I del Prospetto d'offerta per le informazioni di dettaglio sui costi, sulle agevolazioni e sul regime fiscale.

DATI PERIODICI

RENDIMENTO STORICO

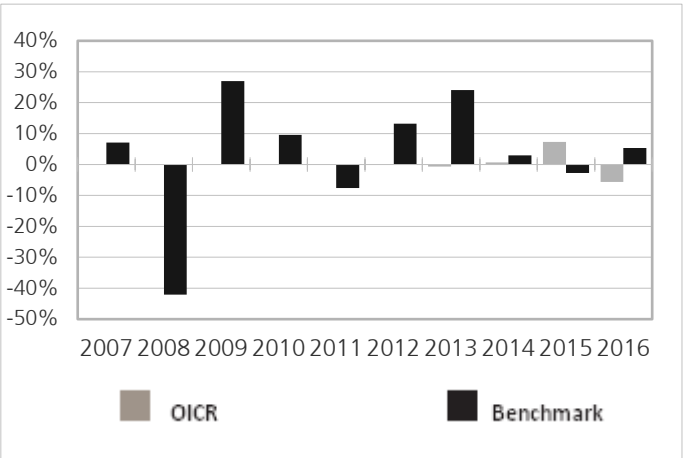

Il Rendimento dell'OICR non include i costi a carico dell'Investitore-Contraente
I Rendimenti passati non sono indicativi di quelli futuri.

TOTALE EXPENSE RATIO (TER)

Rapporto tra costi complessivi e patrimonio medio		
2014	**2015**	**2016**
1,76%	3,24%	n.d.

RETROCESSIONE AI DISTRIBUTORI

La quota parte del totale dei costi dell'investimento finanziario relativi alla presente proposta di'investimento che sarà retrocessa in media ai distributori in base a quanto stabilito dalle convenzioni di collocamento è pari al 48%.

Si rinvia alla Parte II del Prospetto d'offerta per le informazioni di dettaglio sui dati periodici.

INFORMAZIONI ULTERIORI

VALORIZZAZIONE DELL'INVESTIMENTO

Il Valore della Quota dell'OICR viene calcolato dalla società di gestione con cadenza giornaliera al netto di qualsiasi onere a carico dello stesso e viene pubblicato sul sito internet della Società all'indirizzo www.zurich-zla.it ..

Avvertenza: La Scheda Sintetica del Prospetto d'offerta deve essere consegnata all'Investitore-Contraente, unitamente alle Condizioni di contratto, prima della sottoscrizione.
Data di deposito in Consob della parte "Informazioni Specifiche": 31/03/2017
Data di validità della parte "Informazioni Specifiche": 01/04/2017
GAM STAR Financials Alpha è offerto dal 01/04/2016

DICHIARAZIONE DI RESPONSABILITA'

L'Impresa di assicurazione Zurich Life Assurance plc si assume la responsabilità della veridicità e della completezza delle informazioni contenute nella presente Scheda Sintetica, nonché della loro coerenza e comprensibilità.

Il Rappresentante legale
Stefano Racco

SCHEDA SINTETICA INFORMAZIONI SPECIFICHE La parte "Informazioni Specifiche", da consegnare obbligatoriamente all'Investitore-Contraente prima della sottoscrizione, è volta ad illustrare le principali caratteristiche dell'OICR.	
INFORMAZIONI GENERALI SULL'INVESTIMENTO FINANZIARIO	
NOME	**Denominazione della proposta di investimento finanziario:** GAM Systematic Alternative Risk Premia **Denominazione dell'OICR:** "GAM Systematic Alternative Risk Premia I Acc EUR" comparto di "GAM Star Fund plc" -Sicav di diritto irlandese, armonizzata ai sensi della direttiva 2009/65/CE. **Domicilio:** Irlanda
GESTORE	GAM Fund Management Limited **Soggetto cui è stata delegata la gestione:** non presente
ALTRE INFORMAZIONI	**Codice della proposta di investimento finanziario** **IDB ZLZA** **Codice ISIN** IE00B4MP9036 **Valuta di denominazione** EURO **Data inizio operatività** 04/04/2012 **Politica di distribuzione dei Proventi:** accumulazione dei proventi. La presente proposta di investimento prevede il versamento di un Premio Unico Iniziale di importo pari a 15.000 euro e si riferisce alla Classe di Premi Potenziali A e pertanto prevede, a partire dalla Data di Conclusione del Contratto, l'attribuzione di un Bonus d'Investimento pari allo 0,10% di ciascun premio versato. Il Bonus d'Investimento sarà ripartito secondo le percentuali d'investimento del Premio Unico, del Premio Unico Aggiuntivo o del Versamento Programmato tra i diversi OICR selezionati dall'Investitore Contraente. Si specifica che la Classe di Premi Potenziali B e C differiscono dalla Classe di Premi Potenziali A poiché non prevedono l'attribuzione del Bonus d'Investimento, determinano una differente applicazione delle Spese di Gestione del Contratto e della Commissione di Mantenimento e non prevedono l'applicazione delle Penalità di Riscatto. Si rimanda per i dettagli agli articoli 7.1, 11 e 12 delle Condizioni contrattuali. La finalità dell'OICR è quella di realizzare un incremento del capitale investito coerentemente con il profilo di rischio indicato e l'orizzonte temporale d'investimento consigliato.
STRUTTURA E RISCHI DELL'INVESTIMENTO FINANZIARIO	
TIPOLOGIA DI GESTIONE	**Tipologia di gestione:** flessibile **Obiettivo della gestione:** L'obiettivo d'investimento dell'OICR consiste nel fornire rendimenti corretti per il rischio regolari e superiori alla media a fronte di una bassa correlazione a lungo termine con le classi di azioni tradizionali, come azioni e obbligazioni. L'OICR punta a conseguire questo obiettivo utilizzando perlopiù strumenti finanziari derivati in forma di total return swap per acquisire un'esposizione principalmente agli indici Barclays Capital Investable, che a loro volta investono in varia misura nelle quattro classi di attività di base in conformità con le strategie di premi al rischio del Co-gestore degli investimenti, ossia azioni, titoli a reddito fisso, valute e materie prime. L'esposizione alle materie prime può essere realizzata tramite strumenti derivati e/o direttamente o indirettamente tramite valori mobiliari e/o exchange traded commodities (ETC). **La volatilità annua sottesa al grado di rischio dell'OICR tende ad assumere valori nell'intorno del 3,73%.**
ORIZZONTE TEMPORALE D'INVESTIMENTO CONSIGLIATO	20 anni Il dato sopra indicato si riferisce alla Classe di Premi Potenziali "A" e costituisce una stima prudenziale dell'orizzonte temporale d'investimento consigliato rispetto alla Classe di Premi Potenziali "B" e "C".
PROFILO DI RISCHIO	**Grado di rischio:** medio Il grado di rischio è calcolato secondo modelli quantitativi che forniscono una scala del livello di volatilità dei potenziali rendimenti della presente proposta d'investimento. Tale scala è descritta in termini qualitativi dai seguenti aggettivi: basso, medio-basso, medio, medio-alto, alto e molto-alto .
	Categoria: Alternativo **Principali tipologie di strumenti finanziari e valuta di denominazione:** L'OICR punta a conseguire questo obiettivo utilizzando perlopiù strumenti finanziari derivati in forma di total return swap per acquisire un'esposizione principalmente agli indici Barclays Capital Investable,

POLITICA DI INVESTIMENTO	che a loro volta investono in varia misura nelle quattro classi di attività di base in conformitàcon le strategie di premi al rischio del Co-gestore degli investimenti, ossia azioni, titoli a reddito fisso, valute e materie prime. L'esposizione alle materie prime può essere realizzata tramite strumenti derivati e/o direttamente o indirettamente tramite valori mobiliari e/o exchange traded commodities (ETC). **Area geografica di riferimento:** Globale **Categorie Emittenti e/o Settori Industriali:** Non vi sono limitazioni in merito alle categorie di emittenti e/o ai settori industriali. **Operazioni in Strumenti Finanziari Derivati**: L'OICR può utilizzare strumenti finanziari derivati ai fini di copertura e investimento. L'OICR punta a conseguire l'obiettivo di investimento utilizzando perlopiù strumenti finanziari derivati in forma di total return swap per acquisire un'esposizione principalmente agli indici Barclays Capital Investable, che a loro volta investono in varia misura nelle quattro classi di attività di base in conformità con le strategie di premi al rischio del Co-gestore degli investimenti, ossia azioni, titoli a reddito fisso, valute e materie prime. L'esposizione alle materie prime può essere realizzata tramite strumenti derivati e/o direttamente o indirettamente tramite valori mobiliari e/o exchange traded commodities (ETC). La politica d'investimento dell'OICR potrebbe prevedere l'investimento in attivi non consentiti dalla normativa italiana in materia di assicurazione sulla vita
GARANZIE	**La Società non offre alcuna garanzia di rendimento minimo dell'investimento finanziario. Pertanto, per l'effetto dei rischi finanziari dell'investimento, vi è la possibilità che l'Investitore-Contraente ottenga, al momento del rimborso, un ammontare inferiore all'investimento finanziario.**

Si rinvia alla Sez. B.1), Parte I del Prospetto d'offerta per le informazioni di dettaglio sulla struttura e sui rischi dell'investimento finanziario.

COSTI

TABELLA DELL'INVESTIMENTO FINANZIARIO

La seguente tabella, in relazione alla Classe di Premi Potenziali A, illustra l'incidenza dei costi sull'investimento finanziario riferita sia al momento della sottoscrizione sia all'orizzonte temporale d'investimento consigliato. Con riferimento al momento della sottoscrizione, il premio versato al netto dei costi delle coperture assicurative dei rischi demografici e delle spese di emissione qualora previste dal contratto rappresenta il capitale nominale; quest'ultima grandezza al netto dei costi di caricamento e di altri costi iniziali, e tenendo conto del bonus corrisposto, rappresenta il capitale investito.

Classe di Premi Potenziali A

Premio Unico Iniziale € 15.000,00 (premio unico minimo iniziale)

		MOMENTO DELLA SOTTOSCRIZIONE	ORIZZONTE TEMPORALE DI INVESTIMENTO CONSIGLIATO (VALORI SU BASE ANNUA)
VOCI DI COSTO			
A	Costi di caricamento	0%	0%
B	Commissioni di gestione		1,58%*
C	Costi delle garanzie e/o immunizzazione	0%	0%
D	Altri costi contestuali al versamento	0%	0%
E	Altri costi successivi al versamento		1,50%
F	Bonus e premi	0,10%	0%
G	Costi delle coperture assicurative	0%	0,09%
H	Spese di emissione	0%	0%
COMPONENTI DELL'INVESTIMENTO FINANZIARIO			
I	Premio Versato	100%	

L=I – (G + H)	Capitale Nominale	100%	
M=L-(A+C+D-F)	Capitale Investito	100,10%	

*La commissione di gestione è pari alla somma delle Spese di gestione del Contratto ponderata sull'orizzonte temporale d'investimento consigliato e della commissione annua massima applicata dalle società di gestione sull'OICR. Si precisa che tale costo è stato calcolato al lordo della percentuale di utilità retrocessa dalla società di gestione dell'OICR e restituita dalla Società all'Investitore contraente ai sensi dell'articolo 5.4 lettera b) delle Condizioni contrattuali.

Avvertenza: la tabella dell'investimento finanziario rappresenta un'esemplificazione realizzata con riferimento ai soli costi la cui applicazione non è subordinata ad alcuna condizione. Per un'illustrazione completa di tutti i costi applicati si rinvia alla Sez. C), Parte I del Prospetto d'offerta.

DESCRIZIONE DEI COSTI

1.Costi direttamente a carico dell'Investitore-Contraente

1.1 Spese di Gestione del Contratto

Anni trascorsi dalla data di efficacia di ciascun Premio	Spese di Gestione del Contratto (% annuale)
Primi 5 anni	1,50%
Dal 6° anno in poi	0,60%

1.2 Commissione di mantenimento

Commissione di mantenimento (% annuale)
1,50%

1.3 Costo delle coperture assicurative

Per i primi 5 anni dalla data di efficacia di ciascun Premio (% annuale)	Dal 6° anno in poi dalla data di efficacia di ciascun Premio (% annuale)
0,20%	0,05%

I costi cui ai precedenti punti 1.1, 1.2 e 1.3 sono dedotti tramite cancellazione di Quote e sono calcolati sul controvalore di ciascuna tranche di premio in occasione di ciascuna ricorrenza mensile

1.4 Penalità di Riscatto Totale: le Penalità di Riscatto Totale partono da 4,20% e decrescono mensilmente fino a 0% di una percentuale pari a 0,07% per cinque anni. Sono applicate al controvalore di ogni Tranche di Premio e determinate in base al tempo trascorso dalla Data di Efficacia di ciascun Premio, fino alla data della relativa Richiesta di Riscatto.

1.5 Penalità di Riscatto Parziale: la presente proposta di investimento prevede per il caso di Riscatto Parziale le medesime penalità di riscatto previste per il Riscatto totale. E' trattenuto inoltre un **Costo amministrativo di Riscatto Parziale: pari a Euro 20,00 per ciascuna operazione, mentre il primo Riscatto Parziale richiesto entro ciascuna ricorrenza annuale di Contratto dall'Investitore–Contraente è gratuito.**

1.6 Costo Amministrativo di Switch: Euro 20,00 per ciascuna operazione effettuata. Entro ciascuna ricorrenza annuale i primi sei Switch richiesti dall'Investitore–Contraente sono gratuiti.

2.Oneri addebitati all'OICR

2.1.Commissione di gestione annua – Sull'OICR grava una commissione di gestione definita in misura massima pari al **0,75%** annua.

La commissione di gestione è calcolata quotidianamente sul patrimonio netto e contabilizzata mensilmente. Tale costo è da intendersi al lordo dell'eventuale percentuale di utilità retrocessa

	dalla società di gestione dell'OICR alla Società (vedi paragrafo 18.2 Parte I del presente Prospetto d'offerta) a sua volta restituita all'Investitore Contraente tramite erogazione del bonus mensile ai sensi dell'articolo 5.4 lettera b) delle Condizioni contrattuali. **2.2 Commissione di performance:** non presente

Si rinvia alla Sez. C), Parte I del Prospetto d'offerta per le informazioni di dettaglio sui costi, sulle agevolazioni e sul regime fiscale.

DATI PERIODICI

RENDIMENTO STORICO

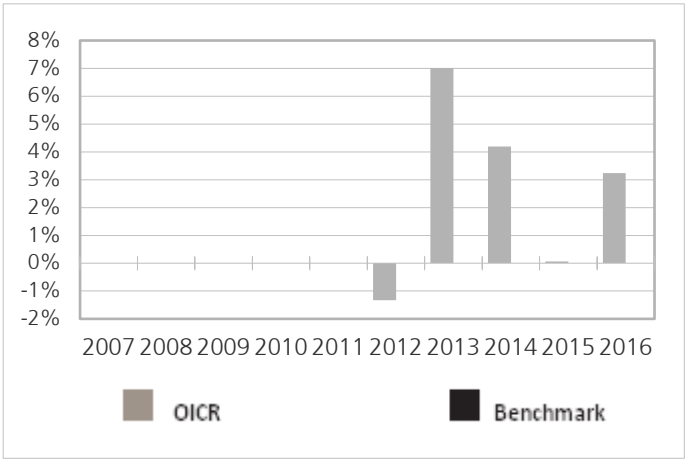

Il Rendimento dell'OICR non include i costi direttamente a carico dell'Investitore-Contraente
I Rendimenti passati non sono indicativi di quelli futuri.

TOTALE EXPENSE RATIO (TER)

Rapporto tra costi complessivi e patrimonio medio		
2014	**2015**	**2016**
0,99%	0,98%	0,96%

RETROCESSIONE AI DISTRIBUTORI

La quota parte del totale dei costi dell'investimento finanziario relativi alla presente proposta di'investimento che sarà retrocessa in media ai distributori in base a quanto stabilito dalle convenzioni di collocamento è pari al 55%.

Si rinvia alla Parte II del Prospetto d'offerta per le informazioni di dettaglio sui dati periodici.

INFORMAZIONI ULTERIORI

VALORIZZAZIONE DELL'INVESTIMENTO

Il Valore della Quota dell'OICR viene calcolato dalla società di gestione con cadenza giornaliera al netto di qualsiasi onere a carico dello stesso e viene pubblicato sul sito internet della Società all'indirizzo www.zurich-zla.it

Avvertenza: La Scheda Sintetica del Prospetto d'offerta deve essere consegnata all'Investitore-Contraente, unitamente alle Condizioni di contratto, prima della sottoscrizione.
Data di deposito in Consob della parte "Informazioni Specifiche": 31/03/2017
Data di validità della parte "Informazioni Specifiche": 01/04/2017
GAM Systematic Alternative Risk Premia è offerto dal 01/04/2017

DICHIARAZIONE DI RESPONSABILITA'

L'Impresa di assicurazione Zurich Life Assurance plc si assume la responsabilità della veridicità e della completezza delle informazioni contenute nella presente Scheda Sintetica, nonché della loro coerenza e comprensibilità.

Il Rappresentante legale
Stefano Racco

SCHEDA SINTETICA INFORMAZIONI SPECIFICHE La parte "Informazioni Specifiche", da consegnare obbligatoriamente all'Investitore-Contraente prima della sottoscrizione, è volta ad illustrare le principali caratteristiche dell'OICR.	
INFORMAZIONI GENERALI SULL'INVESTIMENTO FINANZIARIO	
NOME	**Denominazione della proposta di investimento finanziario:** GS North America Energy & Energy Infrastructure Equity Portfolio **Denominazione dell'OICR:** "GS North America Energy & Energy Infrastructure Equity Portfolio - Classe E Acc EUR" comparto di Goldman Sachs Funds SICAV di diritto lussemburghese armonizzato ai sensi della direttiva 2009/65/CE **Domicilio:** Lussemburgo
GESTORE	Goldman Sachs Asset Management Global Services Limited **Soggetto cui è stata delegata la gestione:** non presente
ALTRE INFORMAZIONI	**Codice della proposta di investimento finanziario** **IDB ZJIA** **Codice ISIN** LU1046545502 **Valuta di denominazione** EURO **Data inizio operatività dell'OICR** 14/04/2014 **Politica di distribuzione dei Proventi:** accumulazione dei proventi. La presente proposta di investimento prevede il versamento di un Premio Unico Iniziale di importo pari a 15.000 euro e si riferisce alla Classe di Premi Potenziali A e pertanto prevede, a partire dalla Data di Conclusione del Contratto, l'attribuzione di un Bonus d'Investimento pari allo 0,10% di ciascun premio versato. Il Bonus d'Investimento sarà ripartito secondo le percentuali d'investimento del Premio Unico, del Premio Unico Aggiuntivo o del Versamento Programmato tra i diversi OICR selezionati dall'Investitore Contraente. Si specifica che la Classe di Premi Potenziali B e C differiscono dalla Classe di Premi Potenziali A poiché non prevedono l'attribuzione del Bonus d'Investimento, determinano una differente applicazione delle Spese di Gestione del Contratto e della Commissione di Mantenimento e non prevedono l'applicazione delle Penalità di Riscatto. Si rimanda per i dettagli agli articoli 7.1, 11 e 12 delle Condizioni contrattuali. La finalità dell'OICR è quella di realizzare un incremento del capitale investito coerentemente con il profilo di rischio indicato e l'orizzonte temporale d'investimento consigliato.
STRUTTURA E RISCHI DELL'INVESTIMENTO FINANZIARIO	
TIPOLOGIA DI GESTIONE	**Tipologia di gestione:** benchmark **Stile di gestione:** attivo **Benchmark di riferimento:** 50% Alerian MLP Index and 50% IXE Energy Sector Index **Obiettivo della gestione:** L'obiettivo d'investimento dell'OICR è generare reddito in combinazione con l'incremento del capitale
ORIZZONTE TEMPORALE D'INVESTIMENTO CONSIGLIATO	20 anni Il dato sopra indicato si riferisce alla Classe di Premi Potenziali "A" e costituisce una stima prudenziale dell'orizzonte temporale d'investimento consigliato rispetto alla Classe di Premi Potenziali "B" e "C".
PROFILO DI RISCHIO	**Grado di rischio:** molto alto Il grado di rischio è calcolato secondo modelli quantitativi che forniscono una scala del livello di volatilità dei potenziali rendimenti della presente proposta d'investimento. Tale scala è descritta in termini qualitativi dai seguenti aggettivi: basso, medio-basso, medio, medio-alto, alto e molto-alto. **Scostamento dal benchmark:** significativo Lo scostamento dal benchmark indica la differenza prevista tra i rendimenti dell'investimento rispetto a quelli del rispettivo indice di riferimento. Maggiore è lo scostamento, più ampia è la libertà di scelta del gestore nel selezionare attività finanziarie diverse da quelle che compongono il benchmark. Tale contributo in caso di stile di gestione attivo rispetto al benchmark è indicato in termini descrittivi secondo una classificazione crescente (contenuto, significativo, rilevante).
POLITICA DI INVESTIMENTO	**Categoria:** Alternativi **Principali tipologie di strumenti finanziari e valuta di denominazione:** L'OICR deterrà prevalentemente azioni o strumenti simili e titoli correlati a MLP di società energetiche

	nordamericane operanti nell'area midstream (i titoli legati a MLP sono strumenti trattati come quelli di "corporation" a fini fiscali statunitensi, anziché come quelli di "partnership"). Tali società hanno sede in Nord America o vi realizzano la maggior parte degli utili o dei ricavi. L'OICR può investire anche in società con sede in qualsiasi parte del mondo. L'OICR mirerà principalmente ad acquisire un'esposizione nelle società operanti nell'area midstream, ma potrà investire anche in quelle attive nelle aree upstream e downstream. Le società energetiche operanti nell'area midstream si occupano di attività infrastrutturali nel settore dell'energiatra cui sono comprese, a titolo esemplificativo, le attività di trasporto (oleodotti e gasdotti), stoccaggio e lavorazione. Le società midstream si collocano tra le aziende produttrici di energia (per esempio imprese di esplorazione o perforazione) (upstream) e le società utilizzatrici di energia (per esempio raffinerie o società di servizi di pubblica utilità) (downstream). L'OICR non investirà più di un terzo delle sue attività in obbligazioni emesse da società o enti governativi, titoli convertibili (titoli che possono essere convertiti in altri tipi di titoli), strumenti del mercato monetario e strumenti non correlati ad azioni. **Area geografica di riferimento:** Globale **Categorie Emittenti e/o Settori Industriali:** non vi sono limitazioni in merito alle categorie di emittenti e/o ai settori industriali. **Operazioni in Strumenti Finanziari Derivati**: L'OICR può investire in strumenti finanziari derivati per una gestione efficiente del portafoglio, per aiutare a gestire i rischi e a scopo di investimento conl'obiettivo di incrementare il rendimento. Il gestore ha una considerevole libertà di utilizzare la leva finanziaria e o strumenti finanziari derivati nella gestione dell'OICR. Pertanto l'Investitore Contraente deve valutare attentamente la natura della strategia d'investimento dell'OICR e comprenderne i rischi La politica d'investimento dell'OICR potrebbe prevedere l'investimento in attivi non consentiti dalla normativa italiana in materia di assicurazione sulla vita.
GARANZIE	**La Società non offre alcuna garanzia di rendimento minimo dell'investimento finanziario. Pertanto, per l'effetto dei rischi finanziari dell'investimento, vi è la possibilità che l'Investitore-Contraente ottenga, al momento del rimborso, un ammontare inferiore all'investimento finanziario.**

Si rinvia alla Sez. B.1), Parte I del Prospetto d'offerta per le informazioni di dettaglio sulla struttura e sui rischi dell'investimento finanziario.

COSTI

TABELLA DELL'INVESTIMENTO FINANZIARIO

La seguente tabella, in relazione alla Classe di Premi Potenziali A, illustra l'incidenza dei costi sull'investimento finanziario riferita sia al momento della sottoscrizione sia all'orizzonte temporale d'investimento consigliato. Con riferimento al momento della sottoscrizione, il premio versato al netto dei costi delle coperture assicurative dei rischi demografici e delle spese di emissione qualora previste dal contratto rappresenta il capitale nominale; quest'ultima grandezza al netto dei costi di caricamento e di altri costi iniziali, e tenendo conto del bonus corrisposto, rappresenta il capitale investito.

Classe di Premi Potenziali A

Premio Unico Iniziale € 15.000,00 (premio unico minimo iniziale)

		MOMENTO DELLA SOTTOSCRIZIONE	ORIZZONTE TEMPORALE DI INVESTIMENTO CONSIGLIATO (VALORI SU BASE ANNUA)
VOCI DI COSTO			
A	Costi di caricamento	0%	0%
B	Commissioni di gestione		2,58%*
C	Costi delle garanzie e/o immunizzazione	0%	0%
D	Altri costi contestuali al versamento	0%	0%
E	Altri costi successivi al versamento		1,50%
F	Bonus e premi	0,10%	0%
G	Costi coperture assicurative	0%	0,09%

H	Spese di emissione	0%	0%
COMPONENTI DELL'INVESTIMENTO FINANZIARIO			
I	Premio Versato	100%	
L=I – (G + H)	Capitale Nominale	100%	
M=L-(A+C+D-F)	Capitale Investito	100,10%	

*La commissione di gestione è pari alla somma delle Spese di Gestione del Contratto, ponderate sull'orizzonte temporale d'investimento consigliato e della Commissione di gestione massima applicata dalla società di gestione sull'OICR. Si precisa che tale costo è stato calcolato al lordo della percentuale di utilità retrocessa dalla società di gestione dell'OICR e restituita dalla Società all'Investitore contraente ai sensi dell'articolo 5.4 lettera b) delle Condizioni contrattuali.

Avvertenza: la tabella dell'investimento finanziario rappresenta un'esemplificazione realizzata con riferimento ai soli costi la cui applicazione non è subordinata ad alcuna condizione. Per un'illustrazione completa di tutti i costi applicati si rinvia alla Sez. C), Parte I del Prospetto d'offerta.

DESCRIZIONE DEI COSTI

1.Costi direttamente a carico dell'Investitore-Contraente

1.1 Spese di Gestione del Contratto

Anni trascorsi dalla data di efficacia di ciascun Premio	Spese di Gestione del Contratto (% annuale)
Primi 5 anni	1,50%
Dal 6° anno in poi	0,60%

1.2 Commissione di mantenimento

Commissione di mantenimento (% annuale)
1,50%

1.3 Costo delle coperture assicurative

Per i primi 5 anni dalla data di efficacia di ciascun Premio (% annuale)	Dal 6° anno in poi dalla data di efficacia di ciascun Premio (% annuale)
0,20%	0,05%

I costi cui ai precedenti punti 1.1, 1.2 e 1.3 sono dedotti tramite cancellazione di Quote e sono calcolati sul controvalore di ciascuna tranche di premio in occasione di ciascuna ricorrenza mensile

1.4 Penalità di Riscatto Totale: le Penalità di Riscatto Totale partono da 4,20% e decrescono mensilmente fino a 0% di una percentuale pari a 0,07% per cinque anni. Sono applicate al controvalore di ogni Tranche di Premio e determinate in base al tempo trascorso dalla Data di Efficacia di ciascun Premio, fino alla data della relativa Richiesta di Riscatto.

1.5 Penalità di Riscatto Parziale: la presente proposta di investimento prevede per il caso di Riscatto Parziale le medesime penalità di riscatto previste per il Riscatto totale. E' trattenuto inoltre un **Costo amministrativo di Riscatto Parziale**: pari a Euro 20,00 per ciascuna operazione, mentre il primo Riscatto Parziale richiesto entro ciascuna ricorrenza annuale di Contratto dall'Investitore–Contraente è gratuito.

1.6 Costo Amministrativo di Switch: Euro 20,00 per ciascuna operazione effettuata. Entro ciascuna ricorrenza annuale i primi sei Switch richiesti dall'Investitore–Contraente sono gratuiti.

2. Oneri addebitati all'OICR

	2.1 Commissione di gestione annua applicata dalla società di gestione dell'OICR – Sull'OICR grava una commissione di gestione definita in misura massima pari allo **1,75%** annuo. Tale costo è da intendersi al lordo dell'eventuale percentuale di utilità retrocessa dalla società di gestione dell'OICR alla Società (vedi paragrafo 18.2 Parte I del presente Prospetto d'offerta) a sua volta restituita all'Investitore Contraente ai sensi dell'articolo 5.4 lettera b) delle Condizioni contrattuali. **2.2 Commissione di performance:** non presente

Si rinvia alla Sez. C), Parte I del Prospetto d'offerta per le informazioni di dettaglio sui costi, sulle agevolazioni e sul regime fiscale.

DATI PERIODICI

RENDIMENTO STORICO

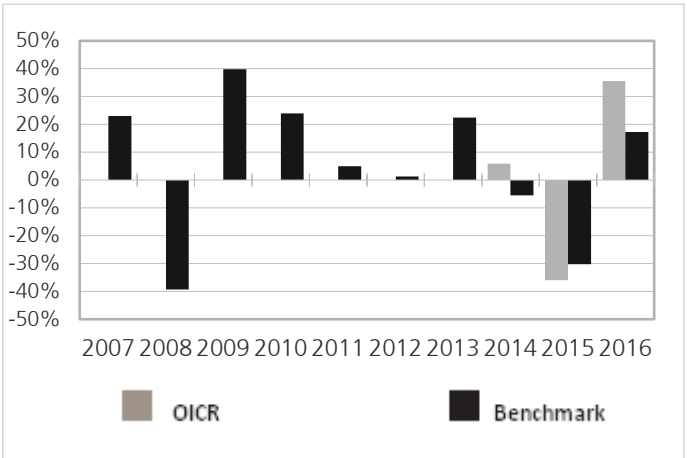

Il Rendimento dell'OICR non include i costi a carico dell'Investitore-Contraente
I Rendimenti passati non sono indicativi di quelli futuri.

TOTALE EXPENSE RATIO (TER)

Rapporto tra costi complessivi e patrimonio medio		
2014	**2015**	**2016**
2,90%	2,90%	2,90%

RETROCESSIONE AI DISTRIBUTORI

La quota parte del totale dei costi dell'investimento finanziario relativi alla presente proposta di'investimento che sarà retrocessa in media ai distributori in base a quanto stabilito dalle convenzioni di collocamento è pari al 42%.

Si rinvia alla Parte II del Prospetto d'offerta per le informazioni di dettaglio sui dati periodici.

INFORMAZIONI ULTERIORI

VALORIZZAZIONE DELL'INVESTIMENTO

Il Valore della Quota dell'OICR viene calcolato dalla società di gestione con cadenza giornaliera al netto di qualsiasi onere a carico dello stesso e viene pubblicato sul sito internet della Società all'indirizzo www.zurich-zla.it , sia giornalmente sul quotidiano "Milano Finanza".

Avvertenza: La Scheda Sintetica del Prospetto d'offerta deve essere consegnata all'Investitore-Contraente, unitamente alle Condizioni di contratto, prima della sottoscrizione.
Data di deposito in Consob della parte "Informazioni Specifiche": 31/03/2017
Data di validità della parte "Informazioni Specifiche": 01/04/2017
GS North America Energy & Energy Infrastructure Equity Portfolio è offerto dal 01/04/2015

DICHIARAZIONE DI RESPONSABILITA'

L'Impresa di assicurazione Zurich Life Assurance plc si assume la responsabilità della veridicità e della completezza delle informazioni contenute nella presente Scheda Sintetica, nonché della loro coerenza e comprensibilità.

Il Rappresentante legale
Stefano Racco

SCHEDA SINTETICA INFORMAZIONI SPECIFICHE La parte "Informazioni Specifiche", da consegnare obbligatoriamente all'Investitore-Contraente prima della sottoscrizione, è volta ad illustrare le principali caratteristiche dell'OICR.	
INFORMAZIONI GENERALI SULL'INVESTIMENTO FINANZIARIO	
NOME	**Denominazione della proposta di investimento finanziario:** H2O Adagio **Denominazione dell'OICR:** "H2O Adagio R" Fondo comune d'investimento mobiliare (OICR) di diritto francese armonizzato ai sensi della direttiva 2009/65/CE. **Domicilio:** Francia
GESTORE	H2O AM LLP **Soggetto cui è stata delegata la gestione:** non presente
ALTRE INFORMAZIONI	**Codice della proposta di investimento finanziario** **IDB ZMOA** **Codice ISIN** FR0010923359 **Valuta di denominazione** EURO **Data inizio operatività** 23/08/2010 **Politica di distribuzione dei Proventi:** accumulazione dei proventi. La presente proposta di investimento prevede il versamento di un Premio Unico Iniziale di importo pari a 15.000 euro e si riferisce alla Classe di Premi Potenziali A e pertanto prevede, a partire dalla Data di Conclusione del Contratto, l'attribuzione di un Bonus d'Investimento pari allo 0,10% di ciascun premio versato. Il Bonus d'Investimento sarà ripartito secondo le percentuali d'investimento del Premio Unico, del Premio Unico Aggiuntivo o del Versamento Programmato tra i diversi OICR selezionati dall'Investitore Contraente. Si specifica che la Classe di Premi Potenziali B e C differiscono dalla Classe di Premi Potenziali A poiché non prevedono l'attribuzione del Bonus d'Investimento, determinano una differente applicazione delle Spese di Gestione del Contratto e della Commissione di Mantenimento e non prevedono l'applicazione delle Penalità di Riscatto. Si rimanda per i dettagli agli articoli 7.1, 11 e 12 delle Condizioni contrattuali. La finalità dell'OICR è quella di realizzare un incremento del capitale investito coerentemente con il profilo di rischio indicato e l'orizzonte temporale d'investimento consigliato.
STRUTTURA E RISCHI DELL'INVESTIMENTO FINANZIARIO	
TIPOLOGIA DI GESTIONE	**Tipologia di gestione:** flessibile **Obiettivo della gestione:** L'obiettivo dell'OICR è di realizzare un rendimento annuo, al netto delle spese di gestione, superiore dell'0,60% rispetto a quello dell'indice EONIA capitalizzato con frequenza giornaliera, per la durata minima d'investimento consigliata di 1 - 2 anni. L'EONIA corrisponde alla media dei tassi overnight della zona euro. **La volatilità annua sottesa al grado di rischio dell'OICR tende ad assumere valori nell'intorno del 4,89%.**
ORIZZONTE TEMPORALE D'INVESTIMENTO CONSIGLIATO	20 anni Il dato sopra indicato si riferisce alla Classe di Premi Potenziali "A" e costituisce una stima prudenziale dell'orizzonte temporale d'investimento consigliato rispetto alla Classe di Premi Potenziali "B" e "C".
PROFILO DI RISCHIO	**Grado di rischio:** medio alto Il grado di rischio è calcolato secondo modelli quantitativi che forniscono una scala del livello di volatilità dei potenziali rendimenti della presente proposta d'investimento. Tale scala è descritta in termini qualitativi dai seguenti aggettivi: basso, medio-basso, medio, medio-alto, alto e molto-alto .
POLITICA DI INVESTIMENTO	**Categoria:** Alternativo **Principali tipologie di strumenti finanziari e valuta di denominazione:** L'OICR opera in un ambito d'investimento internazionale molto vasto. L'OICR può essere esposto a tutte le valute, alle obbligazioni di qualsivoglia natura (ad esempio, emesse da Stati o aziende, indipendentemente dai rispettivi rating finanziari) e ai veicoli di cartolarizzazione. Tali esposizioni potranno essere collocate in tutte le aree geografiche, sia nei paesi sviluppati (ad esempio: la zona euro, il Regno Unito, gli Stati Uniti e il Giappone) sia nei paesi emergenti. **Area geografica di riferimento:** Globale **Categorie Emittenti e/o Settori Industriali:** non vi sono limitazioni in merito alle categorie di emittenti e/o ai settori industriali. **Operazioni in Strumenti Finanziari Derivati**: L'OICR fa ricorso a strumenti derivati per

	esporre il portafoglio alle classi di attivi in cui investe, per gestire il rischio di cambio e la tesoreria e per gestire il rischio globale del portafoglio. La politica d'investimento dell'OICR potrebbe prevedere l'investimento in attivi non consentiti dalla normativa italiana in materia di assicurazione sulla vita
GARANZIE	**La Società non offre alcuna garanzia di rendimento minimo dell'investimento finanziario. Pertanto, per l'effetto dei rischi finanziari dell'investimento, vi è la possibilità che l'Investitore-Contraente ottenga, al momento del rimborso, un ammontare inferiore all'investimento finanziario.**

Si rinvia alla Sez. B.1), Parte I del Prospetto d'offerta per le informazioni di dettaglio sulla struttura e sui rischi dell'investimento finanziario.

COSTI

TABELLA DELL'INVESTIMENTO FINANZIARIO

La seguente tabella, in relazione alla Classe di Premi Potenziali A, illustra l'incidenza dei costi sull'investimento finanziario riferita sia al momento della sottoscrizione sia all'orizzonte temporale d'investimento consigliato. Con riferimento al momento della sottoscrizione, il premio versato al netto dei costi delle coperture assicurative dei rischi demografici e delle spese di emissione qualora previste dal contratto rappresenta il capitale nominale; quest'ultima grandezza al netto dei costi di caricamento e di altri costi iniziali, e tenendo conto del bonus corrisposto, rappresenta il capitale investito.

Classe di Premi Potenziali A

Premio Unico Iniziale € 15.000,00 (premio unico minimo iniziale)

		MOMENTO DELLA SOTTOSCRIZIONE	ORIZZONTE TEMPORALE DI INVESTIMENTO CONSIGLIATO (VALORI SU BASE ANNUA)
VOCI DI COSTO			
A	Costi di caricamento	0%	0%
B	Commissioni di gestione		1,63%*
C	Costi delle garanzie e/o immunizzazione	0%	0%
D	Altri costi contestuali al versamento	0%	0%
E	Altri costi successivi al versamento		1,50%
F	Bonus e premi	0,10%	0%
G	Costi delle coperture assicurative	0%	0,09%
H	Spese di emissione	0%	0%
COMPONENTI DELL'INVESTIMENTO FINANZIARIO			
I	Premio Versato	100%	
L=I – (G + H)	Capitale Nominale	100%	
M=L-(A+C+D-F)	Capitale Investito	100,10%	

*La commissione di gestione è pari alla somma delle Spese di gestione del Contratto ponderata sull'orizzonte temporale d'investimento consigliato e della commissione annua massima applicata dalle società di gestione sull'OICR. Si precisa che tale costo è stato calcolato al lordo della percentuale di utilità retrocessa dalla società di gestione dell'OICR e restituita dalla Società all'Investitore contraente ai sensi dell'articolo 5.4 lettera b) delle Condizioni contrattuali.

Avvertenza: la tabella dell'investimento finanziario rappresenta un'esemplificazione realizzata con riferimento ai soli costi la cui applicazione non è subordinata ad alcuna condizione. Per un'illustrazione completa di tutti i costi applicati si rinvia alla Sez. C), Parte I del Prospetto d'offerta.

DESCRIZIONE DEI COSTI

1.Costi direttamente a carico dell'Investitore-Contraente

1.1 Spese di Gestione del Contratto

Anni trascorsi dalla data di efficacia di ciascun Premio	Spese di Gestione del Contratto (% annuale)
Primi 5 anni	1,50%
Dal 6° anno in poi	0,60%

1.2 Commissione di mantenimento

Commissione di mantenimento (% annuale)
1,50%

1.3 Costo delle coperture assicurative

Per i primi 5 anni dalla data di efficacia di ciascun Premio (% annuale)	Dal 6° anno in poi dalla data di efficacia di ciascun Premio (% annuale)
0,20%	0,05%

I costi cui ai precedenti punti 1.1, 1.2 e 1.3 sono dedotti tramite cancellazione di Quote e sono calcolati sul controvalore di ciascuna tranche di premio in occasione di ciascuna ricorrenza mensile

1.4 Penalità di Riscatto Totale: le Penalità di Riscatto Totale partono da 4,20% e decrescono mensilmente fino a 0% di una percentuale pari a 0,07% per cinque anni. Sono applicate al controvalore di ogni Tranche di Premio e determinate in base al tempo trascorso dalla Data di Efficacia di ciascun Premio, fino alla data della relativa Richiesta di Riscatto.

1.5 Penalità di Riscatto Parziale: la presente proposta di investimento prevede per il caso di Riscatto Parziale le medesime penalità di riscatto previste per il Riscatto totale. E' trattenuto inoltre un **Costo amministrativo di Riscatto Parziale: pari a Euro 20,00 per ciascuna operazione, mentre il primo Riscatto Parziale richiesto entro ciascuna ricorrenza annuale di Contratto dall'Investitore–Contraente è gratuito.**

1.6 Costo Amministrativo di Switch: Euro 20,00 per ciascuna operazione effettuata. Entro ciascuna ricorrenza annuale i primi sei Switch richiesti dall'Investitore–Contraente sono gratuiti.

2.Oneri addebitati all'OICR

2.1.Commissione di gestione annua – Sull'OICR grava una commissione di gestione definita in misura massima pari al **0,80%** annua.

La commissione di gestione è calcolata quotidianamente sul patrimonio netto e contabilizzata mensilmente. Tale costo è da intendersi al lordo dell'eventuale percentuale di utilità retrocessa dalla società di gestione dell'OICR alla Società (vedi paragrafo 18.2 Parte I del presente Prospetto d'offerta) a sua volta restituita all'Investitore Contraente tramite erogazione del bonus mensile ai sensi dell'articolo 5.4 lettera b) delle Condizioni contrattuali.

2.2 Commissione di performance: Sull'OICR grava una commissione di performance massima del 25% della sovraperformance rispetto all'indice capitalizzato EONIA.

Si rinvia alla Sez. C), Parte I del Prospetto d'offerta per le informazioni di dettaglio sui costi, sulle agevolazioni e sul regime fiscale.

DATI PERIODICI

RENDIMENTO STORICO	

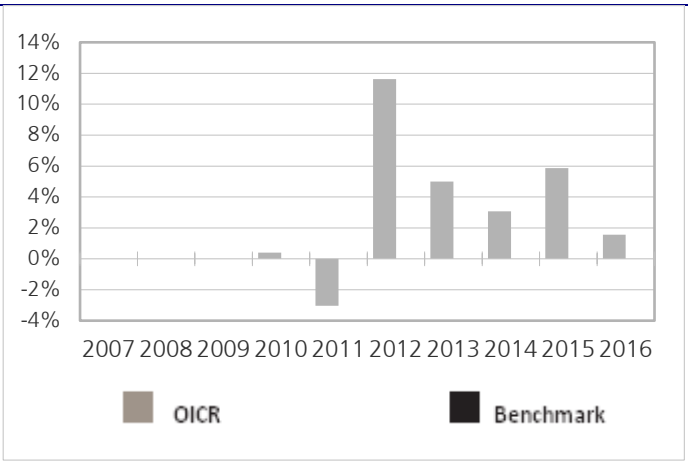

Il Rendimento dell'OICR non include i costi direttamente a carico dell'Investitore-Contraente
I Rendimenti passati non sono indicativi di quelli futuri.

TOTALE EXPENSE RATIO (TER)

Rapporto tra costi complessivi e patrimonio medio		
2014	**2015**	**2016**
1,31%	1,87%	n.d.

RETROCESSIONE AI DISTRIBUTORI

La quota parte del totale dei costi dell'investimento finanziario relativi alla presente proposta di'investimento che sarà retrocessa in media ai distributori in base a quanto stabilito dalle convenzioni di collocamento è pari al 54%.

Si rinvia alla Parte II del Prospetto d'offerta per le informazioni di dettaglio sui dati periodici.

INFORMAZIONI ULTERIORI

VALORIZZAZIONE DELL'INVESTIMENTO

Il Valore della Quota dell'OICR viene calcolato dalla società di gestione con cadenza giornaliera al netto di qualsiasi onere a carico dello stesso e viene pubblicato sul sito internet della Società all'indirizzo www.zurich-zla.it

Avvertenza: La Scheda Sintetica del Prospetto d'offerta deve essere consegnata all'Investitore-Contraente, unitamente alle Condizioni di contratto, prima della sottoscrizione.
Data di deposito in Consob della parte "Informazioni Specifiche": 31/03/2017
Data di validità della parte "Informazioni Specifiche": 01/04/2017
H2O Adagio è offerto dal 01/04/2017

DICHIARAZIONE DI RESPONSABILITA'

L'Impresa di assicurazione Zurich Life Assurance plc si assume la responsabilità della veridicità e della completezza delle informazioni contenute nella presente Scheda Sintetica, nonché della loro coerenza e comprensibilità.

Il Rappresentante legale
Stefano Racco

SCHEDA SINTETICA INFORMAZIONI SPECIFICHE La parte "Informazioni Specifiche", da consegnare obbligatoriamente all'Investitore-Contraente prima della sottoscrizione, è volta ad illustrare le principali caratteristiche dell'OICR.	
INFORMAZIONI GENERALI SULL'INVESTIMENTO FINANZIARIO	
NOME	**Denominazione della proposta di investimento finanziario:** Henderson Horizon Global Property Equities **Denominazione dell'OICR:** Henderson Horizon Global Property Equities Classe A2 EUR comparto di "Henderson Horizon Fund"- SICAV multi comparto di diritto lussemburghese, armonizzata ai sensi della direttiva 2009/65/CE. **Domicilio:** Lussemburgo
GESTORE	Henderson Management S.A. **Soggetto cui è stata delegata la gestione:** non presente
ALTRE INFORMAZIONI	**Codice della proposta di investimento finanziario** **IDB ZEZA** **Codice ISIN** LU0264738294 **Valuta di denominazione** EURO **Data inizio operatività dell'OICR** 01/02/2006 **Politica di distribuzione dei Proventi:** accumulazione dei proventi. La presente proposta di investimento prevede il versamento di un Premio Unico Iniziale di importo pari a 15.000 euro e si riferisce alla Classe di Premi Potenziali A e pertanto prevede, a partire dalla Data di Conclusione del Contratto, l'attribuzione di un Bonus d'Investimento pari allo 0,10% di ciascun premio versato. Il Bonus d'Investimento sarà ripartito secondo le percentuali d'investimento del Premio Unico, del Premio Unico Aggiuntivo o del Versamento Programmato tra i diversi OICR selezionati dall'Investitore Contraente. Si specifica che la Classe di Premi Potenziali B e C differiscono dalla Classe di Premi Potenziali A poiché non prevedono l'attribuzione del Bonus d'Investimento, determinano una differente applicazione delle Spese di Gestione del Contratto e della Commissione di Mantenimento e non prevedono l'applicazione delle Penalità di Riscatto. Si rimanda per i dettagli agli articoli 7.1, 11 e 12 delle Condizioni contrattuali. La finalità dell'OICR è quella di realizzare un incremento del capitale investito coerentemente con il profilo di rischio indicato e l'orizzonte temporale d'investimento consigliato.
STRUTTURA E RISCHI DELL'INVESTIMENTO FINANZIARIO	
TIPOLOGIA DI GESTIONE	**Tipologia di gestione:** a benchmark **Stile di gestione:** attivo **Benchmark di riferimento:** FTSE EPRA/NAREIT Developed TR EUR **Obiettivo della gestione:** L'obiettivo di investimento del comparto è di ottenere una rivalutazione del capitale nel lungo periodo .investendo in titoli azionari quotati di società o Real Estate Investment Trust (od organismi equivalenti) quotate o negoziate in un mercato regolamentato, che conseguano la parte più rilevante dei loro ricavi dalla proprietà, dalla gestione e/o dallo sviluppo di immobili in tutto il mondo.
ORIZZONTE TEMPORALE D'INVESTIMENTO CONSIGLIATO	20 anni Il dato sopra indicato si riferisce alla Classe di Premi Potenziali "A" e costituisce una stima prudenziale dell'orizzonte temporale d'investimento consigliato rispetto alla Classe di Premi Potenziali "B" e "C".
PROFILO DI RISCHIO	**Grado di rischio:** alto Il grado di rischio è calcolato secondo modelli quantitativi che forniscono una scala del livello di volatilità dei potenziali rendimenti della presente proposta d'investimento. Tale scala è descritta in termini qualitativi dai seguenti aggettivi: basso, medio-basso, medio, medio-alto, alto e molto-alto. **Scostamento dal benchmark:** contenuto Lo scostamento dal benchmark indica la differenza prevista tra i rendimenti dell'investimento rispetto a quelli del rispettivo indice di riferimento. Maggiore è lo scostamento, più ampia è la libertà di scelta del gestore nel selezionare attività finanziarie diverse da quelle che compongono il benchmark. Tale contributo in caso di stile di gestione attivo rispetto al benchmark è indicato in termini descrittivi secondo una classificazione crescente (contenuto, significativo, rilevante).

POLITICA DI INVESTIMENTO	**Categoria:** Azionario altri settori **Principali tipologie di strumenti finanziari e valuta di denominazione:** L'OICR in circostanze normali, investe prevalentemente in azioni di società e fondi di investimento trust nel settore immobiliare in qualsiasi paese. L'OICR può inoltre investire in: ? Qualsiasi altro tipo di titolo coerente con il suo obiettivo ? Strumenti del mercato monetario ? Depositi bancari Nella scelta degli investimenti, il gestore va alla ricerca di titoli che potrebbero verosimilmente registrare un apprezzamento nel lungo periodo, sulla base della convinzione che i valori delle proprietà fisiche guidino la performance a lungo termine dei titoli societari immobiliari. **Area geografica di riferimento:** Globale **Categorie Emittenti e/o Settori Industriali:** non vi sono limitazioni in merito alle categorie di emittenti e/o settori industriali. L'OICR può, quindi, investire in azioni e strumenti che tendono a sfruttare tutte le possibili opportunità di mercato. **Operazioni in Strumenti Finanziari Derivati**: L'OICR potrebbe usare derivati per ridurre il rischio o per ottenere una gestione più efficiente. La politica d'investimento dell'OICR potrebbe prevedere l'investimento in attivi non consentiti dalla normativa italiana in materia di assicurazione sulla vita.
GARANZIE	**La Società non offre alcuna garanzia di rendimento minimo dell'investimento finanziario. Pertanto, per l'effetto dei rischi finanziari dell'investimento, vi è la possibilità che l'Investitore-Contraente ottenga, al momento del rimborso, un ammontare inferiore all'investimento finanziario.**

Si rinvia alla Sez. B.1), Parte I del Prospetto d'offerta per le informazioni di dettaglio sulla struttura e sui rischi dell'investimento finanziario.

COSTI

TABELLA DELL'INVESTIMENTO FINANZIARIO

La seguente tabella, in relazione alla Classe di Premi Potenziali A, illustra l'incidenza dei costi sull'investimento finanziario riferita sia al momento della sottoscrizione sia all'orizzonte temporale d'investimento consigliato. Con riferimento al momento della sottoscrizione, il premio versato al netto dei costi delle coperture assicurative dei rischi demografici e delle spese di emissione qualora previste dal contratto rappresenta il capitale nominale; quest'ultima grandezza al netto dei costi di caricamento e di altri costi iniziali, e tenendo conto del bonus corrisposto, rappresenta il capitale investito.

Classe di Premi Potenziali A

Premio Unico Iniziale € 15.000,00 (premio unico minimo iniziale)

		MOMENTO DELLA SOTTOSCRIZIONE	ORIZZONTE TEMPORALE DI INVESTIMENTO CONSIGLIATO (VALORI SU BASE ANNUA)
VOCI DI COSTO			
A	Costi di caricamento	0%	0%
B	Commissioni di gestione		2,03%*
C	Costi delle garanzie e/o immunizzazione	0%	0%
D	Altri costi contestuali al versamento	0%	0%
E	Altri costi successivi al versamento		1,50%
F	Bonus e premi	0,10%	0%
G	Costi coperture assicurative	0%	0,09%
H	Spese di emissione	0%	0%
COMPONENTI DELL'INVESTIMENTO FINANZIARIO			
I	Premio Versato	100%	
L=I – (G + H)	Capitale Nominale	100%	

M=L-(A+C+D-F)	Capitale Investito	100,10%	

*La commissione di gestione è pari alla somma delle Spese di Gestione del Contratto, ponderate sull'orizzonte temporale d'investimento consigliato e della Commissione di gestione massima applicata dalla società di gestione sull'OICR. Si precisa che tale costo è stato calcolato al lordo della percentuale di utilità retrocessa dalla società di gestione dell'OICR e restituita dalla Società all'Investitore contraente ai sensi dell'articolo 5.4 lettera b) delle Condizioni contrattuali.

Avvertenza: la tabella dell'investimento finanziario rappresenta un'esemplificazione realizzata con riferimento ai soli costi la cui applicazione non è subordinata ad alcuna condizione. Per un'illustrazione completa di tutti i costi applicati si rinvia alla Sez. C), Parte I del Prospetto d'offerta.

DESCRIZIONE DEI COSTI

1.Costi direttamente a carico dell'Investitore-Contraente

1.1 Spese di Gestione del Contratto

Anni trascorsi dalla data di efficacia di ciascun Premio	Spese di Gestione del Contratto (% annuale)
Primi 5 anni	1,50%
Dal 6° anno in poi	0,60%

1.2 Commissione di mantenimento

Commissione di mantenimento (% annuale)
1,50%

1.3 Costo delle coperture assicurative

Per i primi 5 anni dalla data di efficacia di ciascun Premio (% annuale)	Dal 6° anno in poi dalla data di efficacia di ciascun Premio (% annuale)
0,20%	0,05%

I costi cui ai precedenti punti 1.1, 1.2 e 1.3 sono dedotti tramite cancellazione di Quote e sono calcolati sul controvalore di ciascuna tranche di premio in occasione di ciascuna ricorrenza mensile

1.4 Penalità di Riscatto Totale: le Penalità di Riscatto Totale partono da 4,20% e decrescono mensilmente fino a 0% di una percentuale pari a 0,07% per cinque anni. Sono applicate al controvalore di ogni Tranche di Premio e determinate in base al tempo trascorso dalla Data di Efficacia di ciascun Premio, fino alla data della relativa Richiesta di Riscatto.

1.5 Penalità di Riscatto Parziale: la presente proposta di investimento prevede per il caso di Riscatto Parziale le medesime penalità di riscatto previste per il Riscatto totale. E' trattenuto inoltre un **Costo amministrativo di Riscatto Parziale**: pari a Euro 20,00 per ciascuna operazione, mentre il primo Riscatto Parziale richiesto entro ciascuna ricorrenza annuale di Contratto dall'Investitore–Contraente è gratuito.

1.6 Costo Amministrativo di Switch: Euro 20,00 per ciascuna operazione effettuata. Entro ciascuna ricorrenza annuale i primi sei Switch richiesti dall'Investitore–Contraente sono gratuiti.

2. Oneri addebitati all'OICR

2.1 Commissione di gestione annua applicata dalla società di gestione dell'OICR – Sull'OICR grava una commissione di gestione definita in misura massima pari allo **1,20%** annuo.
Tale costo è da intendersi al lordo dell'eventuale percentuale di utilità retrocessa dalla società di

	gestione dell'OICR alla Società (vedi paragrafo 18.2 Parte I del presente Prospetto d'offerta) a sua volta restituita all'Investitore Contraente ai sensi dell'articolo 5.4 lettera b) delle Condizioni contrattuali. **2.2 Commissione di performance:** Sull'OICR grava una commissione di performance definita in misura massima pari al 10% della sovraperformance eventualmente raggiunta su base annua rispetto all'indice di riferimento FTSE EPRA/NAREIT Developed. Il periodo di osservazione sarà calcolato dal 1 Luglio al 30 Giugno
Si rinvia alla Sez. C), Parte I del Prospetto d'offerta per le informazioni di dettaglio sui costi, sulle agevolazioni e sul regime fiscale.	
DATI PERIODICI	
RENDIMENTO STORICO	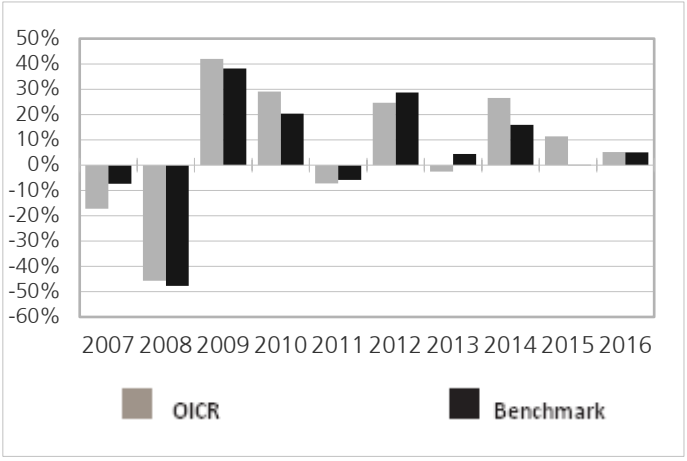 Il Rendimento dell'OICR non include i costi a carico dell'Investitore-Contraente **I Rendimenti passati non sono indicativi di quelli futuri.**
TOTALE EXPENSE RATIO (TER)	**Rapporto tra costi complessivi e patrimonio medio** **2014** 1,97% **2015** 1,94% **2016** 1,90%
RETROCESSIONE AI DISTRIBUTORI	La quota parte del totale dei costi dell'investimento finanziario relativi alla presente proposta di'investimento che sarà retrocessa in media ai distributori in base a quanto stabilito dalle convenzioni di collocamento è pari al 48%.
Si rinvia alla Parte II del Prospetto d'offerta per le informazioni di dettaglio sui dati periodici.	
INFORMAZIONI ULTERIORI	
VALORIZZAZIONE DELL'INVESTIMENTO	Il Valore della Quota dell'OICR viene calcolato dalla società di gestione con cadenza giornaliera al netto di qualsiasi onere a carico dello stesso e viene pubblicato sul sito internet della Società all'indirizzo www.zurich-zla.it ..
Avvertenza: La Scheda Sintetica del Prospetto d'offerta deve essere consegnata all'Investitore-Contraente, unitamente alle Condizioni di contratto, prima della sottoscrizione. Data di deposito in Consob della parte "Informazioni Specifiche": 31/03/2017 Data di validità della parte "Informazioni Specifiche": 01/04/2017 Henderson Horizon Global Property Equities è offerto dal 01/04/2012	

DICHIARAZIONE DI RESPONSABILITA'

L'Impresa di assicurazione Zurich Life Assurance plc si assume la responsabilità della veridicità e della completezza delle informazioni contenute nella presente Scheda Sintetica, nonché della loro coerenza e comprensibilità.

Il Rappresentante legale
Stefano Racco

SCHEDA SINTETICA INFORMAZIONI SPECIFICHE La parte "Informazioni Specifiche", da consegnare obbligatoriamente all'Investitore-Contraente prima della sottoscrizione, è volta ad illustrare le principali caratteristiche dell'OICR.	
INFORMAZIONI GENERALI SULL'INVESTIMENTO FINANZIARIO	
NOME	**Denominazione della proposta di investimento finanziario:** Invesco Glbl Targeted Returns **Denominazione dell'OICR:** "Invesco Global Targeted Returns C Acc EUR" comparto di "Invesco Funds" SICAV di diritto lussemburghese armonizzata ai sensi della direttiva 2009/65/CE. **Domicilio:** Lussemburgo
GESTORE	Invesco Management S.A. **Soggetto cui è stata delegata la gestione:** non presente
ALTRE INFORMAZIONI	**Codice della proposta di investimento finanziario** **IDB ZLGA** **Codice ISIN** LU1004133028 **Valuta di denominazione** EURO **Data inizio operatività** 18/12/2013 **Politica di distribuzione dei Proventi:** accumulazione dei proventi. La presente proposta di investimento prevede il versamento di un Premio Unico Iniziale di importo pari a 15.000 euro e si riferisce alla Classe di Premi Potenziali A e pertanto prevede, a partire dalla Data di Conclusione del Contratto, l'attribuzione di un Bonus d'Investimento pari allo 0,10% di ciascun premio versato. Il Bonus d'Investimento sarà ripartito secondo le percentuali d'investimento del Premio Unico, del Premio Unico Aggiuntivo o del Versamento Programmato tra i diversi OICR selezionati dall'Investitore Contraente. Si specifica che la Classe di Premi Potenziali B e C differiscono dalla Classe di Premi Potenziali A poiché non prevedono l'attribuzione del Bonus d'Investimento, determinano una differente applicazione delle Spese di Gestione del Contratto e della Commissione di Mantenimento e non prevedono l'applicazione delle Penalità di Riscatto. Si rimanda per i dettagli agli articoli 7.1, 11 e 12 delle Condizioni contrattuali. La finalità dell'OICR è quella di realizzare un incremento del capitale investito coerentemente con il profilo di rischio indicato e l'orizzonte temporale d'investimento consigliato.
STRUTTURA E RISCHI DELL'INVESTIMENTO FINANZIARIO	
TIPOLOGIA DI GESTIONE	**Tipologia di gestione:** flessibile **Obiettivo della gestione:** L'obiettivo dell'OICR è ottenere un rendimento totale positivo in tutte le condizioni di mercato nell'arco di un periodo di 3 anni consecutivi; l'OICR si prefigge di generare un rendimento lordo annuo del 5% superiore all'EURIBOR a tre mesi (o tasso di riferimento equivalente).L'OICR mira a conseguire quest'obiettivo con meno della metà della volatilità che caratterizza i titoli azionari globali, nello stesso periodo di 3 anni consecutivi. Non vi è alcuna garanzia che l'OICR consegua un rendimento positivo o il suo obiettivo di volatilità. **La volatilità annua sottesa al grado di rischio dell'OICR tende ad assumere valori nell'intorno del 4,01%.**
ORIZZONTE TEMPORALE D'INVESTIMENTO CONSIGLIATO	20 anni Il dato sopra indicato si riferisce alla Classe di Premi Potenziali "A" e costituisce una stima prudenziale dell'orizzonte temporale d'investimento consigliato rispetto alla Classe di Premi Potenziali "B" e "C".
PROFILO DI RISCHIO	**Grado di rischio:** medio alto Il grado di rischio è calcolato secondo modelli quantitativi che forniscono una scala del livello di volatilità dei potenziali rendimenti della presente proposta d'investimento. Tale scala è descritta in termini qualitativi dai seguenti aggettivi: basso, medio-basso, medio, medio-alto, alto e molto-alto .
POLITICA DI INVESTIMENTO	**Categoria:** Alternativo Multistrategy **Principali tipologie di strumenti finanziari e valuta di denominazione:** L'OICR utilizza un'ampia gamma di idee e tecniche d'investimento per acquisire esposizione ad una selezione di attività in tutti i settori economici del mondo, come per esempio azioni di società, strumenti obbligazionari (emessi da governi o società), materie prime, liquidità e strumenti del mercato monetario. Allo scopo di assicurare una ripartizione prudente del rischio e un portafoglio diversificato, l'OICR deterrà in ogni momento un minimo di 5 singole idee d'investimento di almeno 3 tipi di

	attività differenti. Ogni idea è basata su un orizzonte temporale di 2 o 3 anni sulle diverse aree di investimento e sulle diverse tipologie di asset tra cui azioni, titoli di credito, tassi d'interesse, valute, materie prime, inflazione, real estate e volatilità. **Area geografica di riferimento:** Globale **Categorie Emittenti e/o Settori Industriali:** non vi sono limitazioni in merito alle categorie di emittenti e/o ai settori industriali. **Operazioni in Strumenti Finanziari Derivati**: L'OICR investirà in strumenti finanziari derivati (strumenti complessi), i quali possono essere soggetti a un grado rilevante di leva finanziaria e provocare pertanto fluttuazioni significative del valore dell'OICR. Tra gli strumenti derivati utilizzati ci sono credit default swaps, total return swaps, swaps, forwards, futures e options. Il gestore ha una considerevole libertà di utilizzare la leva finanziaria e o strumenti finanziari derivati nella gestione dell'OICR. Pertanto l'Investitore Contraente deve valutare attentamente la natura della strategia d'investimento dell'OICR e comprenderne i rischi. La politica d'investimento dell'OICR potrebbe prevedere l'investimento in attivi non consentiti dalla normativa italiana in materia di assicurazione sulla vita
GARANZIE	**La Società non offre alcuna garanzia di rendimento minimo dell'investimento finanziario. Pertanto, per l'effetto dei rischi finanziari dell'investimento, vi è la possibilità che l'Investitore-Contraente ottenga, al momento del rimborso, un ammontare inferiore all'investimento finanziario.**

Si rinvia alla Sez. B.1), Parte I del Prospetto d'offerta per le informazioni di dettaglio sulla struttura e sui rischi dell'investimento finanziario.

COSTI

TABELLA DELL'INVESTIMENTO FINANZIARIO

La seguente tabella, in relazione alla Classe di Premi Potenziali A, illustra l'incidenza dei costi sull'investimento finanziario riferita sia al momento della sottoscrizione sia all'orizzonte temporale d'investimento consigliato. Con riferimento al momento della sottoscrizione, il premio versato al netto dei costi delle coperture assicurative dei rischi demografici e delle spese di emissione qualora previste dal contratto rappresenta il capitale nominale; quest'ultima grandezza al netto dei costi di caricamento e di altri costi iniziali, e tenendo conto del bonus corrisposto, rappresenta il capitale investito.

Classe di Premi Potenziali A

Premio Unico Iniziale € 15.000,00 (premio unico minimo iniziale)

		MOMENTO DELLA SOTTOSCRIZIONE	ORIZZONTE TEMPORALE DI INVESTIMENTO CONSIGLIATO (VALORI SU BASE ANNUA)
VOCI DI COSTO			
A	Costi di caricamento	0%	0%
B	Commissioni di gestione		1,73%*
C	Costi delle garanzie e/o immunizzazione	0%	0%
D	Altri costi contestuali al versamento	0%	0%
E	Altri costi successivi al versamento		1,50%
F	Bonus e premi	0,10%	0%
G	Costi delle coperture assicurative	0%	0,09%
H	Spese di emissione	0%	0%
COMPONENTI DELL'INVESTIMENTO FINANZIARIO			
I	Premio Versato	100%	
L=I – (G + H)	Capitale Nominale	100%	

	M=L-(A+C+D-F)	Capitale Investito	100,10%	

*La commissione di gestione è pari alla somma delle Spese di gestione del Contratto ponderata sull'orizzonte temporale d'investimento consigliato e della commissione annua massima applicata dalle società di gestione sull'OICR. Si precisa che tale costo è stato calcolato al lordo della percentuale di utilità retrocessa dalla società di gestione dell'OICR e restituita dalla Società all'Investitore contraente ai sensi dell'articolo 5.4 lettera b) delle Condizioni contrattuali.

Avvertenza: la tabella dell'investimento finanziario rappresenta un'esemplificazione realizzata con riferimento ai soli costi la cui applicazione non è subordinata ad alcuna condizione. Per un'illustrazione completa di tutti i costi applicati si rinvia alla Sez. C), Parte I del Prospetto d'offerta.

DESCRIZIONE DEI COSTI

1.Costi direttamente a carico dell'Investitore-Contraente

1.1 Spese di Gestione del Contratto

Anni trascorsi dalla data di efficacia di ciascun Premio	Spese di Gestione del Contratto (% annuale)
Primi 5 anni	1,50%
Dal 6° anno in poi	0,60%

1.2 Commissione di mantenimento

Commissione di mantenimento (% annuale)
1,50%

1.3 Costo delle coperture assicurative

Per i primi 5 anni dalla data di efficacia di ciascun Premio (% annuale)	Dal 6° anno in poi dalla data di efficacia di ciascun Premio (% annuale)
0,20%	0,05%

I costi cui ai precedenti punti 1.1, 1.2 e 1.3 sono dedotti tramite cancellazione di Quote e sono calcolati sul controvalore di ciascuna tranche di premio in occasione di ciascuna ricorrenza mensile

1.4 Penalità di Riscatto Totale: le Penalità di Riscatto Totale partono da 4,20% e decrescono mensilmente fino a 0% di una percentuale pari a 0,07% per cinque anni. Sono applicate al controvalore di ogni Tranche di Premio e determinate in base al tempo trascorso dalla Data di Efficacia di ciascun Premio, fino alla data della relativa Richiesta di Riscatto.

1.5 Penalità di Riscatto Parziale: la presente proposta di investimento prevede per il caso di Riscatto Parziale le medesime penalità di riscatto previste per il Riscatto totale. E' trattenuto inoltre un **Costo amministrativo di Riscatto Parziale: pari a Euro 20,00 per ciascuna operazione, mentre il primo Riscatto Parziale richiesto entro ciascuna ricorrenza annuale di Contratto dall'Investitore–Contraente è gratuito.**

1.6 Costo Amministrativo di Switch: Euro 20,00 per ciascuna operazione effettuata. Entro ciascuna ricorrenza annuale i primi sei Switch richiesti dall'Investitore–Contraente sono gratuiti.

2.Oneri addebitati all'OICR

2.1.Commissione di gestione annua – Sull'OICR grava una commissione di gestione definita in misura massima pari al **0,90%** annua.

	La commissione di gestione è calcolata quotidianamente sul patrimonio netto e contabilizzata mensilmente. Tale costo è da intendersi al lordo dell'eventuale percentuale di utilità retrocessa dalla società di gestione dell'OICR alla Società (vedi paragrafo 18.2 Parte I del presente Prospetto d'offerta) a sua volta restituita all'Investitore Contraente tramite erogazione del bonus mensile ai sensi dell'articolo 5.4 lettera b) delle Condizioni contrattuali. **2.2 Commissione di performance:** non presente

Si rinvia alla Sez. C), Parte I del Prospetto d'offerta per le informazioni di dettaglio sui costi, sulle agevolazioni e sul regime fiscale.

DATI PERIODICI

RENDIMENTO STORICO

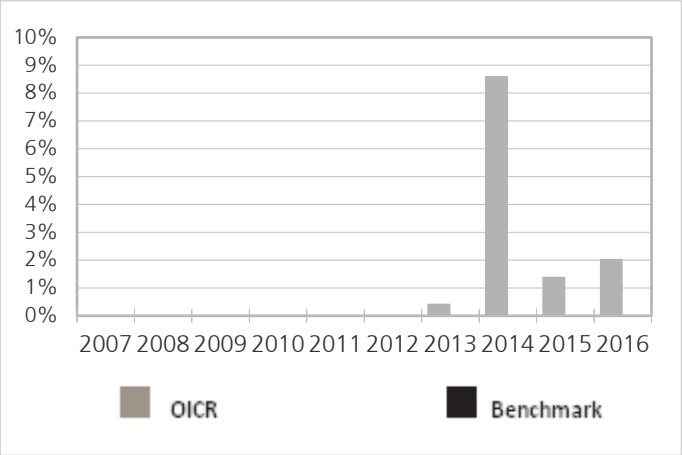

Il Rendimento dell'OICR non include i costi direttamente a carico dell'Investitore-Contraente
I Rendimenti passati non sono indicativi di quelli futuri.

TOTALE EXPENSE RATIO (TER)

Rapporto tra costi complessivi e patrimonio medio		
2014	**2015**	**2016**
n.d.	1,11%	1,07%

RETROCESSIONE AI DISTRIBUTORI

La quota parte del totale dei costi dell'investimento finanziario relativi alla presente proposta di'investimento che sarà retrocessa in media ai distributori in base a quanto stabilito dalle convenzioni di collocamento è pari al 53%.

Si rinvia alla Parte II del Prospetto d'offerta per le informazioni di dettaglio sui dati periodici.

INFORMAZIONI ULTERIORI

VALORIZZAZIONE DELL'INVESTIMENTO

Il Valore della Quota dell'OICR viene calcolato dalla società di gestione con cadenza giornaliera al netto di qualsiasi onere a carico dello stesso e viene pubblicato sul sito internet della Società all'indirizzo www.zurich-zla.it .

Avvertenza: La Scheda Sintetica del Prospetto d'offerta deve essere consegnata all'Investitore-Contraente, unitamente alle Condizioni di contratto, prima della sottoscrizione.
Data di deposito in Consob della parte "Informazioni Specifiche": 31/03/2017
Data di validità della parte "Informazioni Specifiche": 01/04/2017
Invesco Glbl Targeted Returns è offerto dal 27/09/2016

DICHIARAZIONE DI RESPONSABILITA'

L'Impresa di assicurazione Zurich Life Assurance plc si assume la responsabilità della veridicità e della completezza delle informazioni contenute nella presente Scheda Sintetica, nonché della loro coerenza e comprensibilità.

Il Rappresentante legale
Stefano Racco

SCHEDA SINTETICA **INFORMAZIONI SPECIFICHE** La parte "Informazioni Specifiche", da consegnare obbligatoriamente all'Investitore-Contraente prima della sottoscrizione, è volta ad illustrare le principali caratteristiche dell'OICR.	
INFORMAZIONI GENERALI SULL'INVESTIMENTO FINANZIARIO	
NOME	**Denominazione della proposta di investimento finanziario:** Julius Baer Absolute Return Bond **Denominazione dell'OICR:** "Julius Baer Absolute Return Bond - Classe B Acc" comparto di "Julius Baer Multibond"- Sicav multicomparto di diritto lussemburghese, armonizzata ai sensi della direttiva 2009/65/CE. **Domicilio:** Lussemburgo
GESTORE	GAM International Management LTD **Soggetto cui è stata delegata la gestione:** non presente
ALTRE INFORMAZIONI	**Codice della proposta di investimento finanziario** **IDB ZAWA** **Codice ISIN** LU0186678784 **Valuta di denominazione** EURO **Data inizio operatività** 30/04/2004 **Politica di distribuzione dei Proventi:** accumulazione dei proventi. La presente proposta di investimento prevede il versamento di un Premio Unico Iniziale di importo pari a 15.000 euro e si riferisce alla Classe di Premi Potenziali A e pertanto prevede, a partire dalla Data di Conclusione del Contratto, l'attribuzione di un Bonus d'Investimento pari allo 0,10% di ciascun premio versato. Il Bonus d'Investimento sarà ripartito secondo le percentuali d'investimento del Premio Unico, del Premio Unico Aggiuntivo o del Versamento Programmato tra i diversi OICR selezionati dall'Investitore Contraente. Si specifica che la Classe di Premi Potenziali B e C differiscono dalla Classe di Premi Potenziali A poiché non prevedono l'attribuzione del Bonus d'Investimento, determinano una differente applicazione delle Spese di Gestione del Contratto e della Commissione di Mantenimento e non prevedono l'applicazione delle Penalità di Riscatto. Si rimanda per i dettagli agli articoli 7.1, 11 e 12 delle Condizioni contrattuali. La finalità dell'OICR è quella di realizzare un incremento del capitale investito coerentemente con il profilo di rischio indicato e l'orizzonte temporale d'investimento consigliato.
STRUTTURA E RISCHI DELL'INVESTIMENTO FINANZIARIO	
TIPOLOGIA DI GESTIONE	**Tipologia di gestione:** flessibile **Obiettivo della gestione:** L'obiettivo dell'OICR è mirare a un rendimento positivo (assoluto) nel lungo termine sia sui mercati finanziari che su quelli in ribasso, rispetto al proprio indice di riferimento (Libor a 3 mesi) applicando al contempo il criterio della diversificazione del rischio. L'obbiettivo è comunque di ottenere un rendimento superiore del 2-3% rispetto al Libor a 3 mesi. **La volatilità annua sottesa al grado di rischio dell'OICR tende ad assumere valori nell'intorno del 2,25%.**
ORIZZONTE TEMPORALE D'INVESTIMENTO CONSIGLIATO	20 anni Il dato sopra indicato si riferisce alla Classe di Premi Potenziali "A" e costituisce una stima prudenziale dell'orizzonte temporale d'investimento consigliato rispetto alla Classe di Premi Potenziali "B" e "C".
PROFILO DI RISCHIO	**Grado di rischio:** medio Il grado di rischio è calcolato secondo modelli quantitativi che forniscono una scala del livello di volatilità dei potenziali rendimenti della presente proposta d'investimento. Tale scala è descritta in termini qualitativi dai seguenti aggettivi: basso, medio-basso, medio, medio-alto, alto e molto-alto .
POLITICA DI INVESTIMENTO	**Categoria:** A rendimento assoluto **Principali tipologie di strumenti finanziari e valuta di denominazione:** L'OICR potrà essere investito per almeno due terzi del suo patrimonio in valori mobiliari a reddito fisso o variabile, titoli di credito e diritti di credito di qualsiasi livello di rating, scadenza e valuta emessi o garantiti da emittenti di paesi riconosciuti. Oltre ai valori mobiliari a reddito fisso o variabile emessi o garantiti da Stati o dai relativi Stati federali o da enti statali analoghi o da comuni e città, l'universo d'investimento comprende anche obbligazioni societarie di qualsiasi livello di rating obbligazioni dei mercati emergenti, Asset Backed Securities (ABS), titoli ipotecari

	(Mortgage Backed Securities, MBS), Collateralized Debt Obligation (CDO), Collateralized Mortgage Obligation (CDO), (ABS, MBS, CDO e CMO, complessivamente, fino ad un massimo del 20% del patrimonio dell'OICR), hybrid preferred debt securities e altri investimenti fruttiferi diffusi e meno diffusi. La selezione e la ponderazione dei singoli titoli e tipi di investimenti e valute, nonché l'orientamento della strategia d'investimento corrente per quanto concerne duration, curva dei rendimenti, spread dei tassi ecc. mirano a cogliere le opportunità che di volta in volta si presentano, pertanto il nucleo d'investimento principale può variare considerevolmente a seconda delle valutazioni di mercato in un determinato momento. Non è quindi possibile escludere oscillazioni dei prezzi di breve durata. L'OICR può investire fino ad un massimo di un terzo del patrimonio in prestiti convertibili e ad opzione (fino ad un massimo del 25% del patrimonio), in azioni o altri titoli e diritti di partecipazione (fino a un massimo del 10% del patrimonio) e in strumenti derivati su azioni o altri titoli e diritti di partecipazione (fino ad un massimo del 10% del patrimonio). **Area geografica di riferimento:** Globale **Categorie Emittenti e/o Settori Industriali:** Non vi sono limitazioni in merito alle categorie di emittenti e ai settori industriali **Operazioni in Strumenti Finanziari Derivati**: L'OICR, coerentemente con il grado di rischio, investe in strumenti finanziari derivati per finalità legate all'ottimizzazione della gestione e alla copertura dei rischi di portafoglio. La gamma dei possibili strumenti comprende in particolare opzioni call e put su valori mobiliari e strumenti finanziari, contratti a termine su valute e tassi d'interesse, swap su tassi d'interesse, credit spread swap, credit default swap, total return swap, opzioni su swap (swaption) e prodotti strutturati. La politica d'investimento dell'OICR potrebbe prevedere l'investimento in attivi non consentiti dalla normativa italiana in materia di assicurazione sulla vita
GARANZIE	**La Società non offre alcuna garanzia di rendimento minimo dell'investimento finanziario. Pertanto, per l'effetto dei rischi finanziari dell'investimento, vi è la possibilità che l'Investitore-Contraente ottenga, al momento del rimborso, un ammontare inferiore all'investimento finanziario.**

Si rinvia alla Sez. B.1), Parte I del Prospetto d'offerta per le informazioni di dettaglio sulla struttura e sui rischi dell'investimento finanziario.

COSTI

TABELLA DELL'INVESTIMENTO FINANZIARIO

La seguente tabella, in relazione alla Classe di Premi Potenziali A, illustra l'incidenza dei costi sull'investimento finanziario riferita sia al momento della sottoscrizione sia all'orizzonte temporale d'investimento consigliato. Con riferimento al momento della sottoscrizione, il premio versato al netto dei costi delle coperture assicurative dei rischi demografici e delle spese di emissione qualora previste dal contratto rappresenta il capitale nominale; quest'ultima grandezza al netto dei costi di caricamento e di altri costi iniziali, e tenendo conto del bonus corrisposto, rappresenta il capitale investito.

Classe di Premi Potenziali A

Premio Unico Iniziale € 15.000,00 (premio unico minimo iniziale)

		MOMENTO DELLA SOTTOSCRIZIONE	ORIZZONTE TEMPORALE DI INVESTIMENTO CONSIGLIATO (VALORI SU BASE ANNUA)
VOCI DI COSTO			
A	Costi di caricamento	0%	0%
B	Commissioni di gestione		1,83%*
C	Costi delle garanzie e/o immunizzazione	0%	0%
D	Altri costi contestuali al versamento	0%	0%
E	Altri costi successivi al versamento		1,50%
F	Bonus e premi	0,10%	0%

G	Costi delle coperture assicurative	0%	0,09%
H	Spese di emissione	0%	0%
COMPONENTI DELL'INVESTIMENTO FINANZIARIO			
I	Premio Versato	100%	
L=I – (G + H)	Capitale Nominale	100%	
M=L-(A+C+D-F)	Capitale Investito	100,10%	

*La commissione di gestione è pari alla somma delle Spese di gestione del Contratto ponderata sull'orizzonte temporale d'investimento consigliato e della commissione annua massima applicata dalle società di gestione sull'OICR. Si precisa che tale costo è stato calcolato al lordo della percentuale di utilità retrocessa dalla società di gestione dell'OICR e restituita dalla Società all'Investitore contraente ai sensi dell'articolo 5.4 lettera b) delle Condizioni contrattuali.

Avvertenza: la tabella dell'investimento finanziario rappresenta un'esemplificazione realizzata con riferimento ai soli costi la cui applicazione non è subordinata ad alcuna condizione. Per un'illustrazione completa di tutti i costi applicati si rinvia alla Sez. C), Parte I del Prospetto d'offerta.

DESCRIZIONE DEI COSTI

1.Costi direttamente a carico dell'Investitore-Contraente

1.1 Spese di Gestione del Contratto

Anni trascorsi dalla data di efficacia di ciascun Premio	Spese di Gestione del Contratto (% annuale)
Primi 5 anni	1,50%
Dal 6° anno in poi	0,60%

1.2 Commissione di mantenimento

Commissione di mantenimento (% annuale)
1,50%

1.3 Costo delle coperture assicurative

Per i primi 5 anni dalla data di efficacia di ciascun Premio (% annuale)	Dal 6° anno in poi dalla data di efficacia di ciascun Premio (% annuale)
0,20%	0,05%

I costi cui ai precedenti punti 1.1, 1.2 e 1.3 sono dedotti tramite cancellazione di Quote e sono calcolati sul controvalore di ciascuna tranche di premio in occasione di ciascuna ricorrenza mensile

1.4 Penalità di Riscatto Totale: le Penalità di Riscatto Totale partono da 4,20% e decrescono mensilmente fino a 0% di una percentuale pari a 0,07% per cinque anni. Sono applicate al controvalore di ogni Tranche di Premio e determinate in base al tempo trascorso dalla Data di Efficacia di ciascun Premio, fino alla data della relativa Richiesta di Riscatto.

1.5 Penalità di Riscatto Parziale: la presente proposta di investimento prevede per il caso di Riscatto Parziale le medesime penalità di riscatto previste per il Riscatto totale. E' trattenuto inoltre un **Costo amministrativo di Riscatto Parziale: pari a Euro 20,00 per ciascuna operazione, mentre il primo Riscatto Parziale richiesto entro ciascuna ricorrenza annuale di Contratto dall'Investitore–Contraente è gratuito.**

1.6 Costo Amministrativo di Switch: Euro 20,00 per ciascuna operazione effettuata. Entro ciascuna ricorrenza annuale i primi sei Switch richiesti dall'Investitore–Contraente sono gratuiti.

2.Oneri addebitati all'OICR

2.1.Commissione di gestione annua – Sull'OICR grava una commissione di gestione definita in misura massima pari al **1,00%** annua.

La commissione di gestione è calcolata quotidianamente sul patrimonio netto e contabilizzata mensilmente. Tale costo è da intendersi al lordo dell'eventuale percentuale di utilità retrocessa dalla società di gestione dell'OICR alla Società (vedi paragrafo 18.2 Parte I del presente Prospetto d'offerta) a sua volta restituita all'Investitore Contraente tramite erogazione del bonus mensile ai sensi dell'articolo 5.4 lettera b) delle Condizioni contrattuali.

2.2 Commissione di performance: sull'OICR grava una commissione di performance definita in misura massima pari al 10% della sovraperformance eventualmente raggiunta rispetto al valore fissato come obiettivo, pari al rendimento capitalizzato del tasso LIBOR in Euro a 3 mesi.

Il diritto alla commissione di performance sussiste ogniqualvolta il rendimento percentuale superi dall'inizio dell'esercizio finanziario quello dell'indice di riferimento e, contemporaneamente, il NAV sia superiore all'High Water Mark.

Al lancio dell'OICR l'High Water Mark è identico al prezzo di prima emissione. Se nell'ultimo giorno di valutazione di un esercizio finanziario successivo il valore netto d'inventario per azione fosse superiore all'High Water Mark fino a quel momento e il rendimento percentuale nell'esercizio finanziario fosse superiore a quello dell'indice di riferimento, l'High Water Mark viene portato al valore netto d'inventario calcolato prima della trattenuta della performance fee per azione. In tutti gli altri casi l'High Water Mark rimane invariato.

Si rinvia alla Sez. C), Parte I del Prospetto d'offerta per le informazioni di dettaglio sui costi, sulle agevolazioni e sul regime fiscale.

DATI PERIODICI

RENDIMENTO STORICO

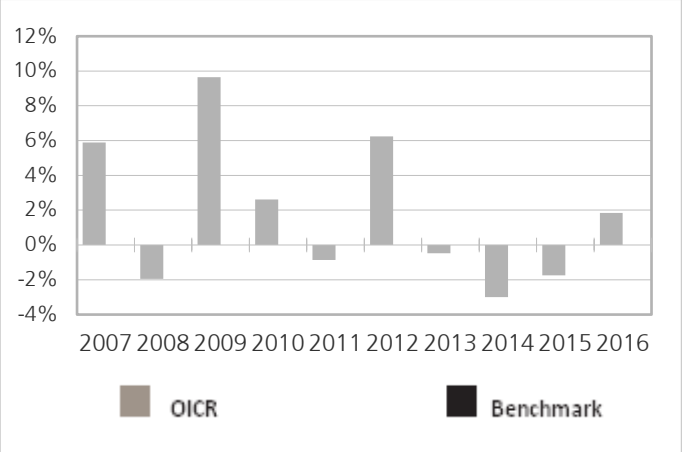

Il Rendimento dell'OICR non include i costi direttamente a carico dell'Investitore-Contraente

I Rendimenti passati non sono indicativi di quelli futuri.

TOTALE EXPENSE RATIO (TER)

Rapporto tra costi complessivi e patrimonio medio		
2014	**2015**	**2016**
1,73%	1,72%	1,70%

RETROCESSIONE AI DISTRIBUTORI

La quota parte del totale dei costi dell'investimento finanziario relativi alla presente proposta di'investimento che sarà retrocessa in media ai distributori in base a quanto stabilito dalle convenzioni di collocamento è pari al 51%.

Si rinvia alla Parte II del Prospetto d'offerta per le informazioni di dettaglio sui dati periodici.

INFORMAZIONI ULTERIORI

VALORIZZAZIONE DELL'INVESTIMENTO	Il Valore della Quota dell'OICR viene calcolato dalla società di gestione con cadenza giornaliera al netto di qualsiasi onere a carico dello stesso e viene pubblicato sul sito internet della Società all'indirizzo www.zurich-zla.it .

Avvertenza: La Scheda Sintetica del Prospetto d'offerta deve essere consegnata all'Investitore-Contraente, unitamente alle Condizioni di contratto, prima della sottoscrizione.
Data di deposito in Consob della parte "Informazioni Specifiche": 31/03/2017
Data di validità della parte "Informazioni Specifiche": 01/04/2017
Julius Baer Absolute Return Bond è offerto dal 07/10/2011

DICHIARAZIONE DI RESPONSABILITA'

L'Impresa di assicurazione Zurich Life Assurance plc si assume la responsabilità della veridicità e della completezza delle informazioni contenute nella presente Scheda Sintetica, nonché della loro coerenza e comprensibilità.

Il Rappresentante legale
Stefano Racco

SCHEDA SINTETICA INFORMAZIONI SPECIFICHE La parte "Informazioni Specifiche", da consegnare obbligatoriamente all'Investitore-Contraente prima della sottoscrizione, è volta ad illustrare le principali caratteristiche dell'OICR.	
INFORMAZIONI GENERALI SULL'INVESTIMENTO FINANZIARIO	
NOME	**Denominazione della proposta di investimento finanziario:** Jupiter Global Absolute return **Denominazione dell'OICR:** "Jupiter Global Absolute return" comparto di "The Jupiter Global Fund" -Sicav di diritto lussemburghese, armonizzata ai sensi della direttiva 2009/65/CE. **Domicilio:** Lussemburgo
GESTORE	Jupiter Unit Trust Managers Limited **Soggetto cui è stata delegata la gestione:** non presente
ALTRE INFORMAZIONI	**Codice della proposta di investimento finanziario** **IDB ZMBA** **Codice ISIN** LU1388736503 **Valuta di denominazione** EURO **Data inizio operatività** 06/06/2016 **Politica di distribuzione dei Proventi:** accumulazione dei proventi. La presente proposta di investimento prevede il versamento di un Premio Unico Iniziale di importo pari a 15.000 euro e si riferisce alla Classe di Premi Potenziali A e pertanto prevede, a partire dalla Data di Conclusione del Contratto, l'attribuzione di un Bonus d'Investimento pari allo 0,10% di ciascun premio versato. Il Bonus d'Investimento sarà ripartito secondo le percentuali d'investimento del Premio Unico, del Premio Unico Aggiuntivo o del Versamento Programmato tra i diversi OICR selezionati dall'Investitore Contraente. Si specifica che la Classe di Premi Potenziali B e C differiscono dalla Classe di Premi Potenziali A poiché non prevedono l'attribuzione del Bonus d'Investimento, determinano una differente applicazione delle Spese di Gestione del Contratto e della Commissione di Mantenimento e non prevedono l'applicazione delle Penalità di Riscatto. Si rimanda per i dettagli agli articoli 7.1, 11 e 12 delle Condizioni contrattuali. La finalità dell'OICR è quella di realizzare un incremento del capitale investito coerentemente con il profilo di rischio indicato e l'orizzonte temporale d'investimento consigliato.
STRUTTURA E RISCHI DELL'INVESTIMENTO FINANZIARIO	
TIPOLOGIA DI GESTIONE	**Tipologia di gestione:** flessibile **Obiettivo della gestione:** L'obiettivo dell'OICR è di ottenere rendimenti positivi in un periodo consecutivo di 3 anni, indipendentemente dal fatto che il prezzo delle azioni sia aumentato o diminuito. L'OICR può investire a livello globale in: azioni di società; obbligazioni corporate o titoli di stato; depositi in denaro; **La volatilità annua sottesa al grado di rischio dell'OICR tende ad assumere valori nell'intorno del 3,23%.**
ORIZZONTE TEMPORALE D'INVESTIMENTO CONSIGLIATO	20 anni Il dato sopra indicato si riferisce alla Classe di Premi Potenziali "A" e costituisce una stima prudenziale dell'orizzonte temporale d'investimento consigliato rispetto alla Classe di Premi Potenziali "B" e "C".
PROFILO DI RISCHIO	**Grado di rischio:** medio Il grado di rischio è calcolato secondo modelli quantitativi che forniscono una scala del livello di volatilità dei potenziali rendimenti della presente proposta d'investimento. Tale scala è descritta in termini qualitativi dai seguenti aggettivi: basso, medio-basso, medio, medio-alto, alto e molto-alto .
POLITICA DI INVESTIMENTO	**Categoria:** Alternativo **Principali tipologie di strumenti finanziari e valuta di denominazione:** L'OICR può investire a livello globale in: azioni di società; obbligazioni corporate o titoli di stato; depositi in denaro; e derivati - quest'ultimi consentono al Gestore dell'OICR di riflettere le oscillazioni nel prezzo di un elemento, per esempio un'azione societaria, senza possederla effettivamente. I derivati possono essere usati allo scopo di trarre beneficio dalla flessione del prezzo di un investimento. Il Gestore dell'OICR può utilizzare i derivati per ottenere esposizione a un numero di classi di asset differenti, compresi titoli azionari, indici finanziari, materie prime e tassi di

	cambio. **Area geografica di riferimento:** Globale **Categorie Emittenti e/o Settori Industriali:** Non vi sono limitazioni in merito alle categorie di emittenti e/o ai settori industriali. **Operazioni in Strumenti Finanziari Derivati**: L'OICR può utilizzare strumenti finanziari derivati ai fini di copertura e investimento. La politica d'investimento dell'OICR potrebbe prevedere l'investimento in attivi non consentiti dalla normativa italiana in materia di assicurazione sulla vita
GARANZIE	**La Società non offre alcuna garanzia di rendimento minimo dell'investimento finanziario. Pertanto, per l'effetto dei rischi finanziari dell'investimento, vi è la possibilità che l'Investitore-Contraente ottenga, al momento del rimborso, un ammontare inferiore all'investimento finanziario.**

Si rinvia alla Sez. B.1), Parte I del Prospetto d'offerta per le informazioni di dettaglio sulla struttura e sui rischi dell'investimento finanziario.

COSTI

TABELLA DELL'INVESTIMENTO FINANZIARIO

La seguente tabella, in relazione alla Classe di Premi Potenziali A, illustra l'incidenza dei costi sull'investimento finanziario riferita sia al momento della sottoscrizione sia all'orizzonte temporale d'investimento consigliato. Con riferimento al momento della sottoscrizione, il premio versato al netto dei costi delle coperture assicurative dei rischi demografici e delle spese di emissione qualora previste dal contratto rappresenta il capitale nominale; quest'ultima grandezza al netto dei costi di caricamento e di altri costi iniziali, e tenendo conto del bonus corrisposto, rappresenta il capitale investito.

Classe di Premi Potenziali A

Premio Unico Iniziale € 15.000,00 (premio unico minimo iniziale)

		MOMENTO DELLA SOTTOSCRIZIONE	ORIZZONTE TEMPORALE DI INVESTIMENTO CONSIGLIATO (VALORI SU BASE ANNUA)
VOCI DI COSTO			
A	Costi di caricamento	0%	0%
B	Commissioni di gestione		1,46%*
C	Costi delle garanzie e/o immunizzazione	0%	0%
D	Altri costi contestuali al versamento	0%	0%
E	Altri costi successivi al versamento		1,50%
F	Bonus e premi	0,10%	0%
G	Costi delle coperture assicurative	0%	0,09%
H	Spese di emissione	0%	0%
COMPONENTI DELL'INVESTIMENTO FINANZIARIO			
I	Premio Versato	100%	
L=I – (G + H)	Capitale Nominale	100%	
M=L-(A+C+D-F)	Capitale Investito	100,10%	

*La commissione di gestione è pari alla somma delle Spese di gestione del Contratto ponderata sull'orizzonte temporale d'investimento consigliato e della commissione annua massima applicata dalle società di gestione sull'OICR. Si precisa che tale costo è stato calcolato al lordo della percentuale di utilità retrocessa dalla società di gestione dell'OICR e restituita dalla Società all'Investitore contraente ai sensi dell'articolo 5.4 lettera b) delle Condizioni contrattuali.

Avvertenza: la tabella dell'investimento finanziario rappresenta un'esemplificazione realizzata con riferimento ai soli costi la cui applicazione non è subordinata ad alcuna

	condizione. Per un'illustrazione completa di tutti i costi applicati si rinvia alla Sez. C), Parte I del Prospetto d'offerta.
DESCRIZIONE DEI COSTI	**1.Costi direttamente a carico dell'Investitore-Contraente** **1.1 Spese di Gestione del Contratto**

Anni trascorsi dalla data di efficacia di ciascun Premio	Spese di Gestione del Contratto (% annuale)
Primi 5 anni	1,50%
Dal 6° anno in poi	0,60%

1.2 Commissione di mantenimento

Commissione di mantenimento (% annuale)
1,50%

1.3 Costo delle coperture assicurative

Per i primi 5 anni dalla data di efficacia di ciascun Premio (% annuale)	Dal 6° anno in poi dalla data di efficacia di ciascun Premio (% annuale)
0,20%	0,05%

I costi cui ai precedenti punti 1.1, 1.2 e 1.3 sono dedotti tramite cancellazione di Quote e sono calcolati sul controvalore di ciascuna tranche di premio in occasione di ciascuna ricorrenza mensile

1.4 Penalità di Riscatto Totale: le Penalità di Riscatto Totale partono da 4,20% e decrescono mensilmente fino a 0% di una percentuale pari a 0,07% per cinque anni. Sono applicate al controvalore di ogni Tranche di Premio e determinate in base al tempo trascorso dalla Data di Efficacia di ciascun Premio, fino alla data della relativa Richiesta di Riscatto.

1.5 Penalità di Riscatto Parziale: la presente proposta di investimento prevede per il caso di Riscatto Parziale le medesime penalità di riscatto previste per il Riscatto totale. E' trattenuto inoltre un **Costo amministrativo di Riscatto Parziale: pari a Euro 20,00 per ciascuna operazione, mentre il primo Riscatto Parziale richiesto entro ciascuna ricorrenza annuale di Contratto dall'Investitore–Contraente è gratuito.**

1.6 Costo Amministrativo di Switch: Euro 20,00 per ciascuna operazione effettuata. Entro ciascuna ricorrenza annuale i primi sei Switch richiesti dall'Investitore–Contraente sono gratuiti.

2.Oneri addebitati all'OICR
2.1.Commissione di gestione annua – Sull'OICR grava una commissione di gestione definita in misura massima pari al **0,63%** annua.
La commissione di gestione è calcolata quotidianamente sul patrimonio netto e contabilizzata mensilmente. Tale costo è da intendersi al lordo dell'eventuale percentuale di utilità retrocessa dalla società di gestione dell'OICR alla Società (vedi paragrafo 18.2 Parte I del presente Prospetto d'offerta) a sua volta restituita all'Investitore Contraente tramite erogazione del bonus mensile ai sensi dell'articolo 5.4 lettera b) delle Condizioni contrattuali.
2.2 Commissione di performance: non presente

Si rinvia alla Sez. C), Parte I del Prospetto d'offerta per le informazioni di dettaglio sui costi, sulle agevolazioni e sul regime fiscale.

DATI PERIODICI

RENDIMENTO STORICO

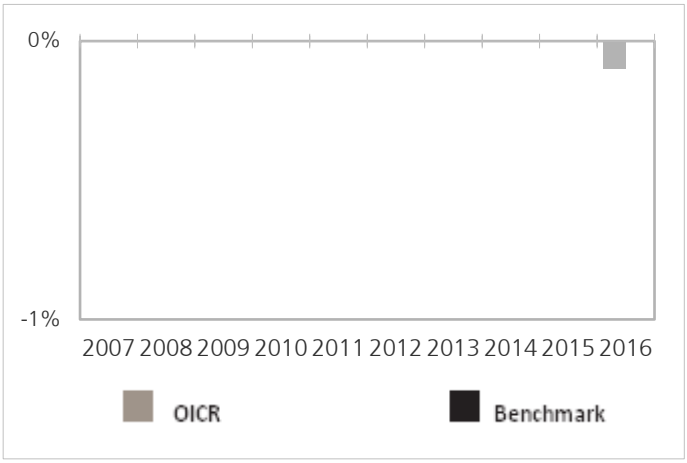

Il Rendimento dell'OICR non include i costi direttamente a carico dell'Investitore-Contraente
I Rendimenti passati non sono indicativi di quelli futuri.

TOTALE EXPENSE RATIO (TER)

Rapporto tra costi complessivi e patrimonio medio		
2014	**2015**	**2016**
n.d.	n.d.	0,84%

RETROCESSIONE AI DISTRIBUTORI

La quota parte del totale dei costi dell'investimento finanziario relativi alla presente proposta di'investimento che sarà retrocessa in media ai distributori in base a quanto stabilito dalle convenzioni di collocamento è pari al 58%.

Si rinvia alla Parte II del Prospetto d'offerta per le informazioni di dettaglio sui dati periodici.

INFORMAZIONI ULTERIORI

VALORIZZAZIONE DELL'INVESTIMENTO

Il Valore della Quota dell'OICR viene calcolato dalla società di gestione con cadenza giornaliera al netto di qualsiasi onere a carico dello stesso e viene pubblicato sul sito internet della Società all'indirizzo www.zurich-zla.it

Avvertenza: La Scheda Sintetica del Prospetto d'offerta deve essere consegnata all'Investitore-Contraente, unitamente alle Condizioni di contratto, prima della sottoscrizione.
Data di deposito in Consob della parte "Informazioni Specifiche": 31/03/2017
Data di validità della parte "Informazioni Specifiche": 01/04/2017
Jupiter Global Absolute return è offerto dal 01/04/2017

DICHIARAZIONE DI RESPONSABILITA'

L'Impresa di assicurazione Zurich Life Assurance plc si assume la responsabilità della veridicità e della completezza delle informazioni contenute nella presente Scheda Sintetica, nonché della loro coerenza e comprensibilità.

Il Rappresentante legale
Stefano Racco

SCHEDA SINTETICA INFORMAZIONI SPECIFICHE La parte "Informazioni Specifiche", da consegnare obbligatoriamente all'Investitore-Contraente prima della sottoscrizione, è volta ad illustrare le principali caratteristiche dell'OICR.	
INFORMAZIONI GENERALI SULL'INVESTIMENTO FINANZIARIO	
NOME	**Denominazione della proposta di investimento finanziario:** Lyxor Epsilon Global Trend Fund **Denominazione dell'OICR:** "Lyxor Epsilon Global Trend Fund I" comparto di "Lyxor Investment strategies plc" - SICAV di diritto Irlandese, armonizzata ai sensi della direttiva 2009/65/CE. **Domicilio:** Irlanda
GESTORE	Lyxor Investment strategies plc **Soggetto cui è stata delegata la gestione:** Lyxor Asset Management
ALTRE INFORMAZIONI	**Codice della proposta di investimento finanziario** **IDB ZLVA** **Codice ISIN** IE00B643RZ01 **Valuta di denominazione** EURO **Data inizio operatività** 15/04/2011 **Politica di distribuzione dei Proventi:** accumulazione dei proventi. La presente proposta di investimento prevede il versamento di un Premio Unico Iniziale di importo pari a 15.000 euro e si riferisce alla Classe di Premi Potenziali A e pertanto prevede, a partire dalla Data di Conclusione del Contratto, l'attribuzione di un Bonus d'Investimento pari allo 0,10% di ciascun premio versato. Il Bonus d'Investimento sarà ripartito secondo le percentuali d'investimento del Premio Unico, del Premio Unico Aggiuntivo o del Versamento Programmato tra i diversi OICR selezionati dall'Investitore Contraente. Si specifica che la Classe di Premi Potenziali B e C differiscono dalla Classe di Premi Potenziali A poiché non prevedono l'attribuzione del Bonus d'Investimento, determinano una differente applicazione delle Spese di Gestione del Contratto e della Commissione di Mantenimento e non prevedono l'applicazione delle Penalità di Riscatto. Si rimanda per i dettagli agli articoli 7.1, 11 e 12 delle Condizioni contrattuali. La finalità dell'OICR è quella di realizzare un incremento del capitale investito coerentemente con il profilo di rischio indicato e l'orizzonte temporale d'investimento consigliato.
STRUTTURA E RISCHI DELL'INVESTIMENTO FINANZIARIO	
TIPOLOGIA DI GESTIONE	**Tipologia di gestione:** flessibile **Obiettivo della gestione:** L'obiettivo dell'OICR è quello di conseguire un apprezzamento del capitale nel medio - lungo termine applicando al Lyxor Epsilon Global Trend Strategy. La strategia di investimento Lyxor Epsilon Global Trend Fund fornisce esposizione a diverse classi di attività nei mercati globali (compresi azioni, obbligazioni, tassi d'interesse, volatilità e valute), in base ad un processo di Investimento basato su di un modello sistematico. Tale processo si basa su segnali quantitativi (alcuni dei quali sono segnali del momentum e della volatilità dei prezzi) e abbina fra loro approcci a medio e lungo termine ed è soggetto ad un miglioramento continuo da parte di un team di ricerca dedicato. **La volatilità annua sottesa al grado di rischio dell'OICR tende ad assumere valori nell'intorno del 8,49%.**
ORIZZONTE TEMPORALE D'INVESTIMENTO CONSIGLIATO	20 anni Il dato sopra indicato si riferisce alla Classe di Premi Potenziali "A" e costituisce una stima prudenziale dell'orizzonte temporale d'investimento consigliato rispetto alla Classe di Premi Potenziali "B" e "C".
PROFILO DI RISCHIO	**Grado di rischio:** medio alto Il grado di rischio è calcolato secondo modelli quantitativi che forniscono una scala del livello di volatilità dei potenziali rendimenti della presente proposta d'investimento. Tale scala è descritta in termini qualitativi dai seguenti aggettivi: basso, medio-basso, medio, medio-alto, alto e molto-alto .
POLITICA DI	**Categoria:** Alternativo **Principali tipologie di strumenti finanziari e valuta di denominazione:** L'OICR investe in strumenti finanziari derivati, titoli di debito strutturati, titoli a reddito fisso e strumenti del mercato monetario, depositi di denaro e strumenti liquidi a breve scadenza. **Area geografica di riferimento:** Globale

INVESTIMENTO	**Categorie Emittenti e/o Settori Industriali:** Non vi sono limitazioni in merito alle categorie di emittenti e/o ai settori industriali. **Operazioni in Strumenti Finanziari Derivati**: L'OICR può utilizzare strumenti finanziari derivati ai fini di copertura e investimento. La politica d'investimento dell'OICR potrebbe prevedere l'investimento in attivi non consentiti dalla normativa italiana in materia di assicurazione sulla vita
GARANZIE	**La Società non offre alcuna garanzia di rendimento minimo dell'investimento finanziario. Pertanto, per l'effetto dei rischi finanziari dell'investimento, vi è la possibilità che l'Investitore-Contraente ottenga, al momento del rimborso, un ammontare inferiore all'investimento finanziario.**

Si rinvia alla Sez. B.1), Parte I del Prospetto d'offerta per le informazioni di dettaglio sulla struttura e sui rischi dell'investimento finanziario.

COSTI

TABELLA DELL'INVESTIMENTO FINANZIARIO

La seguente tabella, in relazione alla Classe di Premi Potenziali A, illustra l'incidenza dei costi sull'investimento finanziario riferita sia al momento della sottoscrizione sia all'orizzonte temporale d'investimento consigliato. Con riferimento al momento della sottoscrizione, il premio versato al netto dei costi delle coperture assicurative dei rischi demografici e delle spese di emissione qualora previste dal contratto rappresenta il capitale nominale; quest'ultima grandezza al netto dei costi di caricamento e di altri costi iniziali, e tenendo conto del bonus corrisposto, rappresenta il capitale investito.

Classe di Premi Potenziali A

Premio Unico Iniziale € 15.000,00 (premio unico minimo iniziale)

		MOMENTO DELLA SOTTOSCRIZIONE	ORIZZONTE TEMPORALE DI INVESTIMENTO CONSIGLIATO (VALORI SU BASE ANNUA)
VOCI DI COSTO			
A	Costi di caricamento	0%	0%
B	Commissioni di gestione		1,83%*
C	Costi delle garanzie e/o immunizzazione	0%	0%
D	Altri costi contestuali al versamento	0%	0%
E	Altri costi successivi al versamento		1,50%
F	Bonus e premi	0,10%	0%
G	Costi delle coperture assicurative	0%	0,09%
H	Spese di emissione	0%	0%
COMPONENTI DELL'INVESTIMENTO FINANZIARIO			
I	Premio Versato	100%	
L=I – (G + H)	Capitale Nominale	100%	
M=L-(A+C+D-F)	Capitale Investito	100,10%	

*La commissione di gestione è pari alla somma delle Spese di gestione del Contratto ponderata sull'orizzonte temporale d'investimento consigliato e della commissione annua massima applicata dalle società di gestione sull'OICR. Si precisa che tale costo è stato calcolato al lordo della percentuale di utilità retrocessa dalla società di gestione dell'OICR e restituita dalla Società all'Investitore contraente ai sensi dell'articolo 5.4 lettera b) delle Condizioni contrattuali.

Avvertenza: la tabella dell'investimento finanziario rappresenta un'esemplificazione realizzata con riferimento ai soli costi la cui applicazione non è subordinata ad alcuna condizione. Per un'illustrazione completa di tutti i costi applicati si rinvia alla Sez. C), Parte I del Prospetto d'offerta.

DESCRIZIONE DEI COSTI

1.Costi direttamente a carico dell'Investitore-Contraente

1.1 Spese di Gestione del Contratto

Anni trascorsi dalla data di efficacia di ciascun Premio	Spese di Gestione del Contratto (% annuale)
Primi 5 anni	1,50%
Dal 6° anno in poi	0,60%

1.2 Commissione di mantenimento

Commissione di mantenimento (% annuale)
1,50%

1.3 Costo delle coperture assicurative

Per i primi 5 anni dalla data di efficacia di ciascun Premio (% annuale)	Dal 6° anno in poi dalla data di efficacia di ciascun Premio (% annuale)
0,20%	0,05%

I costi cui ai precedenti punti 1.1, 1.2 e 1.3 sono dedotti tramite cancellazione di Quote e sono calcolati sul controvalore di ciascuna tranche di premio in occasione di ciascuna ricorrenza mensile

1.4 Penalità di Riscatto Totale: le Penalità di Riscatto Totale partono da 4,20% e decrescono mensilmente fino a 0% di una percentuale pari a 0,07% per cinque anni. Sono applicate al controvalore di ogni Tranche di Premio e determinate in base al tempo trascorso dalla Data di Efficacia di ciascun Premio, fino alla data della relativa Richiesta di Riscatto.

1.5 Penalità di Riscatto Parziale: la presente proposta di investimento prevede per il caso di Riscatto Parziale le medesime penalità di riscatto previste per il Riscatto totale. E' trattenuto inoltre un **Costo amministrativo di Riscatto Parziale: pari a Euro 20,00 per ciascuna operazione, mentre il primo Riscatto Parziale richiesto entro ciascuna ricorrenza annuale di Contratto dall'Investitore–Contraente è gratuito.**

1.6 Costo Amministrativo di Switch: Euro 20,00 per ciascuna operazione effettuata. Entro ciascuna ricorrenza annuale i primi sei Switch richiesti dall'Investitore–Contraente sono gratuiti.

2.Oneri addebitati all'OICR

2.1.Commissione di gestione annua – Sull'OICR grava una commissione di gestione definita in misura massima pari al **1,00%** annua.

La commissione di gestione è calcolata quotidianamente sul patrimonio netto e contabilizzata mensilmente. Tale costo è da intendersi al lordo dell'eventuale percentuale di utilità retrocessa dalla società di gestione dell'OICR alla Società (vedi paragrafo 18.2 Parte I del presente Prospetto d'offerta) a sua volta restituita all'Investitore Contraente tramite erogazione del bonus mensile ai sensi dell'articolo 5.4 lettera b) delle Condizioni contrattuali.

2.2 Commissione di performance: Sull'OICR grava una commissione di performance massima del 15% della sovraperformance dell'High Water Mark

Si rinvia alla Sez. C), Parte I del Prospetto d'offerta per le informazioni di dettaglio sui costi, sulle agevolazioni e sul regime fiscale.

DATI PERIODICI

RENDIMENTO STORICO	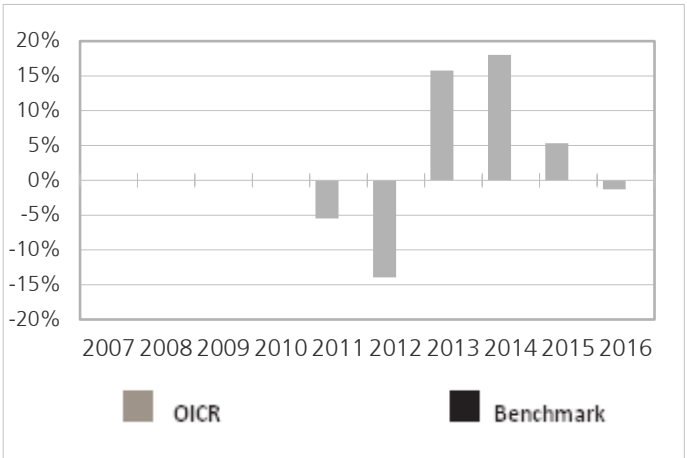 Il Rendimento dell'OICR non include i costi direttamente a carico dell'Investitore-Contraente **I Rendimenti passati non sono indicativi di quelli futuri.**
TOTALE EXPENSE RATIO (TER)	**Rapporto tra costi complessivi e patrimonio medio** **2014**: 3,33% **2015**: 1,43% **2016**: n.d.
RETROCESSIONE AI DISTRIBUTORI	La quota parte del totale dei costi dell'investimento finanziario relativi alla presente proposta di'investimento che sarà retrocessa in media ai distributori in base a quanto stabilito dalle convenzioni di collocamento è pari al 51%.

Si rinvia alla Parte II del Prospetto d'offerta per le informazioni di dettaglio sui dati periodici.

INFORMAZIONI ULTERIORI

VALORIZZAZIONE DELL'INVESTIMENTO	Il Valore della Quota dell'OICR viene calcolato dalla società di gestione con cadenza giornaliera al netto di qualsiasi onere a carico dello stesso e viene pubblicato sul sito internet della Società all'indirizzo www.zurich-zla.it

Avvertenza: La Scheda Sintetica del Prospetto d'offerta deve essere consegnata all'Investitore-Contraente, unitamente alle Condizioni di contratto, prima della sottoscrizione.
Data di deposito in Consob della parte "Informazioni Specifiche": 31/03/2017
Data di validità della parte "Informazioni Specifiche": 01/04/2017
Lyxor Epsilon Global Trend Fund è offerto dal 01/04/2017

DICHIARAZIONE DI RESPONSABILITA'

L'Impresa di assicurazione Zurich Life Assurance plc si assume la responsabilità della veridicità e della completezza delle informazioni contenute nella presente Scheda Sintetica, nonché della loro coerenza e comprensibilità.

Il Rappresentante legale
Stefano Racco

SCHEDA SINTETICA INFORMAZIONI SPECIFICHE La parte "Informazioni Specifiche", da consegnare obbligatoriamente all'Investitore-Contraente prima della sottoscrizione, è volta ad illustrare le principali caratteristiche dell'OICR.	
INFORMAZIONI GENERALI SULL'INVESTIMENTO FINANZIARIO	
NOME	**Denominazione della proposta di investimento finanziario:** M&G Dynamic Allocation **Denominazione dell'OICR:** "M&G Dynamic Allocation - Classe C Eur" comparto di "M&G Investment Funds (1)" - Sicav multi comparto di diritto inglese, armonizzata ai sensi della direttiva 2009/65/EC. **Domicilio:** Regno Unito
GESTORE	M&G Securities Limited **Soggetto cui è stata delegata la gestione:** non presente
ALTRE INFORMAZIONI	**Codice della proposta di investimento finanziario** **IDB ZKGA** **Codice ISIN** GB00B56D9Q63 **Valuta di denominazione** EURO **Data inizio operatività** 03/12/2009 **Politica di distribuzione dei Proventi:** accumulazione dei proventi. La presente proposta di investimento prevede il versamento di un Premio Unico Iniziale di importo pari a 15.000 euro e si riferisce alla Classe di Premi Potenziali A e pertanto prevede, a partire dalla Data di Conclusione del Contratto, l'attribuzione di un Bonus d'Investimento pari allo 0,10% di ciascun premio versato. Il Bonus d'Investimento sarà ripartito secondo le percentuali d'investimento del Premio Unico, del Premio Unico Aggiuntivo o del Versamento Programmato tra i diversi OICR selezionati dall'Investitore Contraente. Si specifica che la Classe di Premi Potenziali B e C differiscono dalla Classe di Premi Potenziali A poiché non prevedono l'attribuzione del Bonus d'Investimento, determinano una differente applicazione delle Spese di Gestione del Contratto e della Commissione di Mantenimento e non prevedono l'applicazione delle Penalità di Riscatto. Si rimanda per i dettagli agli articoli 7.1, 11 e 12 delle Condizioni contrattuali. La finalità dell'OICR è quella di realizzare un incremento del capitale investito coerentemente con il profilo di rischio indicato e l'orizzonte temporale d'investimento consigliato.
STRUTTURA E RISCHI DELL'INVESTIMENTO FINANZIARIO	
TIPOLOGIA DI GESTIONE	**Tipologia di gestione:** flessibile **Obiettivo della gestione:** L'obiettivo dell'OICR è generare rendimenti totali positivi in un periodo di tre anni attraverso un portafoglio di attività gestito in modo flessibile e investito in tutto il mondo. **La volatilità annua sottesa al grado di rischio dell'OICR tende ad assumere valori nell'intorno del 8,26%.**
ORIZZONTE TEMPORALE D'INVESTIMENTO CONSIGLIATO	20 anni Il dato sopra indicato si riferisce alla Classe di Premi Potenziali "A" e costituisce una stima prudenziale dell'orizzonte temporale d'investimento consigliato rispetto alla Classe di Premi Potenziali "B" e "C".
PROFILO DI RISCHIO	**Grado di rischio:** medio alto Il grado di rischio è calcolato secondo modelli quantitativi che forniscono una scala del livello di volatilità dei potenziali rendimenti della presente proposta d'investimento. Tale scala è descritta in termini qualitativi dai seguenti aggettivi: basso, medio-basso, medio, medio-alto, alto e molto-alto .
POLITICA DI INVESTIMENTO	**Categoria:** Alternativi **Principali tipologie di strumenti finanziari e valuta di denominazione:** L'OICR investe in una gamma di attività in tutto il mondo, quali azioni societarie, titoli a reddito fisso, altri fondi, liquidità, warrant (che consentono al gestore dell'OICR di acquistare titoli azionari a un prezzo fisso fino a una determinata data), strumenti del mercato monetario (ad esempio titoli di debito con scadenza massima di un anno) e valute. L'OICR può investire oltre il 35% in titoli emessi o garantiti da uno Stato dello SEE o da altri paesi elencati nel Prospetto informativo dell'OICR. Tale esposizione può essere abbinata all'utilizzo di derivati per conseguire l'obiettivo dell'OICR. **Area geografica di riferimento:** Globale **Categorie Emittenti e/o Settori Industriali:** non vi sono limitazioni in merito alle categorie di emittenti e/o ai settori industriali.

	Operazioni in Strumenti Finanziari Derivati: L'OICR accede alle attività direttamente e indirettamente tramite i derivati, ossia strumenti finanziari il cui valore è legato ai futuri movimenti di prezzo attesi di un'attività sottostante. I derivati sono utilizzati per realizzare l'obiettivo d'investimento dell'OICR e ridurre il rischio, minimizzare i costi e generare capitale e/o reddito addizionale. Il gestore ha una considerevole libertà di utilizzare la leva finanziaria e o strumenti finanziari derivati nella gestione dell'OICR. Pertanto l'Investitore Contraente deve valutare attentamente la natura della strategia d'investimento dell'OICR e comprenderne i rischi La politica d'investimento dell'OICR potrebbe prevedere l'investimento in attivi non consentiti dalla normativa italiana in materia di assicurazione sulla vita
GARANZIE	**La Società non offre alcuna garanzia di rendimento minimo dell'investimento finanziario. Pertanto, per l'effetto dei rischi finanziari dell'investimento, vi è la possibilità che l'Investitore-Contraente ottenga, al momento del rimborso, un ammontare inferiore all'investimento finanziario.**

Si rinvia alla Sez. B.1), Parte I del Prospetto d'offerta per le informazioni di dettaglio sulla struttura e sui rischi dell'investimento finanziario.

COSTI

TABELLA DELL'INVESTIMENTO FINANZIARIO

La seguente tabella, in relazione alla Classe di Premi Potenziali A, illustra l'incidenza dei costi sull'investimento finanziario riferita sia al momento della sottoscrizione sia all'orizzonte temporale d'investimento consigliato. Con riferimento al momento della sottoscrizione, il premio versato al netto dei costi delle coperture assicurative dei rischi demografici e delle spese di emissione qualora previste dal contratto rappresenta il capitale nominale; quest'ultima grandezza al netto dei costi di caricamento e di altri costi iniziali, e tenendo conto del bonus corrisposto, rappresenta il capitale investito.

Classe di Premi Potenziali A

Premio Unico Iniziale € 15.000,00 (premio unico minimo iniziale)

		MOMENTO DELLA SOTTOSCRIZIONE	ORIZZONTE TEMPORALE DI INVESTIMENTO CONSIGLIATO (VALORI SU BASE ANNUA)
VOCI DI COSTO			
A	Costi di caricamento	0%	0%
B	Commissioni di gestione		1,58%*
C	Costi delle garanzie e/o immunizzazione	0%	0%
D	Altri costi contestuali al versamento	0%	0%
E	Altri costi successivi al versamento		1,50%
F	Bonus e premi	0,10%	0%
G	Costi delle coperture assicurative	0%	0,09%
H	Spese di emissione	0%	0%
COMPONENTI DELL'INVESTIMENTO FINANZIARIO			
I	Premio Versato	100%	
L=I – (G + H)	Capitale Nominale	100%	
M=L-(A+C+D-F)	Capitale Investito	100,10%	

*La commissione di gestione è pari alla somma delle Spese di gestione del Contratto ponderata sull'orizzonte temporale d'investimento consigliato e della commissione annua massima applicata dalle società di gestione sull'OICR. Si precisa che tale costo è stato calcolato al lordo della percentuale di utilità retrocessa dalla società di gestione dell'OICR e restituita dalla Società all'Investitore contraente ai sensi dell'articolo 5.4 lettera b) delle Condizioni contrattuali.

Avvertenza: la tabella dell'investimento finanziario rappresenta un'esemplificazione

	realizzata con riferimento ai soli costi la cui applicazione non è subordinata ad alcuna condizione. Per un'illustrazione completa di tutti i costi applicati si rinvia alla Sez. C), Parte I del Prospetto d'offerta.
DESCRIZIONE DEI COSTI	**1.Costi direttamente a carico dell'Investitore-Contraente** **1.1 Spese di Gestione del Contratto**

Anni trascorsi dalla data di efficacia di ciascun Premio	Spese di Gestione del Contratto (% annuale)
Primi 5 anni	1,50%
Dal 6° anno in poi	0,60%

1.2 Commissione di mantenimento

Commissione di mantenimento (% annuale)
1,50%

1.3 Costo delle coperture assicurative

Per i primi 5 anni dalla data di efficacia di ciascun Premio (% annuale)	Dal 6° anno in poi dalla data di efficacia di ciascun Premio (% annuale)
0,20%	0,05%

I costi cui ai precedenti punti 1.1, 1.2 e 1.3 sono dedotti tramite cancellazione di Quote e sono calcolati sul controvalore di ciascuna tranche di premio in occasione di ciascuna ricorrenza mensile

1.4 Penalità di Riscatto Totale: le Penalità di Riscatto Totale partono da 4,20% e decrescono mensilmente fino a 0% di una percentuale pari a 0,07% per cinque anni. Sono applicate al controvalore di ogni Tranche di Premio e determinate in base al tempo trascorso dalla Data di Efficacia di ciascun Premio, fino alla data della relativa Richiesta di Riscatto.

1.5 Penalità di Riscatto Parziale: la presente proposta di investimento prevede per il caso di Riscatto Parziale le medesime penalità di riscatto previste per il Riscatto totale. E' trattenuto inoltre un **Costo amministrativo di Riscatto Parziale: pari a Euro 20,00 per ciascuna operazione, mentre il primo Riscatto Parziale richiesto entro ciascuna ricorrenza annuale di Contratto dall'Investitore–Contraente è gratuito.**

1.6 Costo Amministrativo di Switch: Euro 20,00 per ciascuna operazione effettuata. Entro ciascuna ricorrenza annuale i primi sei Switch richiesti dall'Investitore–Contraente sono gratuiti.

2.Oneri addebitati all'OICR
2.1.Commissione di gestione annua – Sull'OICR grava una commissione di gestione definita in misura massima pari al **0,75%** annua.
La commissione di gestione è calcolata quotidianamente sul patrimonio netto e contabilizzata mensilmente. Tale costo è da intendersi al lordo dell'eventuale percentuale di utilità retrocessa dalla società di gestione dell'OICR alla Società (vedi paragrafo 18.2 Parte I del presente Prospetto d'offerta) a sua volta restituita all'Investitore Contraente tramite erogazione del bonus mensile ai sensi dell'articolo 5.4 lettera b) delle Condizioni contrattuali.
2.2 Commissione di performance: non presente

Si rinvia alla Sez. C), Parte I del Prospetto d'offerta per le informazioni di dettaglio sui costi, sulle

agevolazioni e sul regime fiscale.

DATI PERIODICI

RENDIMENTO STORICO

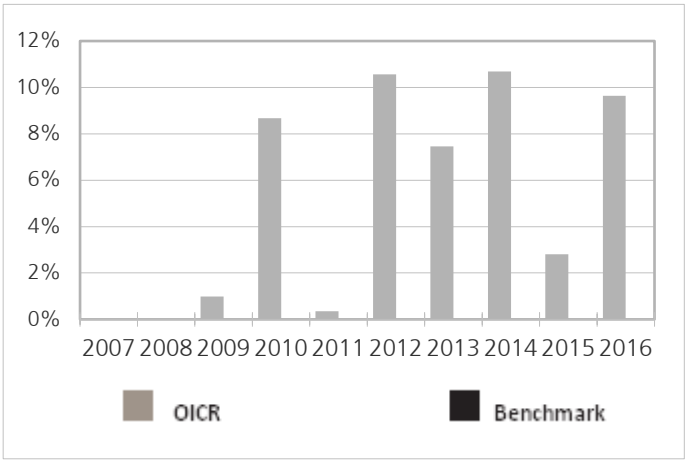

Il Rendimento dell'OICR non include i costi direttamente a carico dell'Investitore-Contraente
I Rendimenti passati non sono indicativi di quelli futuri.

TOTALE EXPENSE RATIO (TER)

Rapporto tra costi complessivi e patrimonio medio		
2014	**2015**	**2016**
0,94%	0,91%	0,91%

RETROCESSIONE AI DISTRIBUTORI

La quota parte del totale dei costi dell'investimento finanziario relativi alla presente proposta di'investimento che sarà retrocessa in media ai distributori in base a quanto stabilito dalle convenzioni di collocamento è pari al 55%.

Si rinvia alla Parte II del Prospetto d'offerta per le informazioni di dettaglio sui dati periodici.

INFORMAZIONI ULTERIORI

VALORIZZAZIONE DELL'INVESTIMENTO

Il Valore della Quota dell'OICR viene calcolato dalla società di gestione con cadenza giornaliera al netto di qualsiasi onere a carico dello stesso e viene pubblicato sul sito internet della Società all'indirizzo www.zurich-zla.it .

Avvertenza: La Scheda Sintetica del Prospetto d'offerta deve essere consegnata all'Investitore-Contraente, unitamente alle Condizioni di contratto, prima della sottoscrizione.
Data di deposito in Consob della parte "Informazioni Specifiche": 31/03/2017
Data di validità della parte "Informazioni Specifiche": 01/04/2017
M&G Dynamic Allocation è offerto dal 01/04/2016

DICHIARAZIONE DI RESPONSABILITA'

L'Impresa di assicurazione Zurich Life Assurance plc si assume la responsabilità della veridicità e della completezza delle informazioni contenute nella presente Scheda Sintetica, nonché della loro coerenza e comprensibilità.

Il Rappresentante legale
Stefano Racco

SCHEDA SINTETICA INFORMAZIONI SPECIFICHE La parte "Informazioni Specifiche", da consegnare obbligatoriamente all'Investitore-Contraente prima della sottoscrizione, è volta ad illustrare le principali caratteristiche dell'OICR.	
INFORMAZIONI GENERALI SULL'INVESTIMENTO FINANZIARIO	
NOME	**Denominazione della proposta di investimento finanziario:** Nordea Multi Asset **Denominazione dell'OICR:** "Nordea Multi Asset" comparto di "Nordea 1" SICAV di diritto lussemburghese armonizzata ai sensi della direttiva 2009/65/CE. **Domicilio:** Lussemburgo
GESTORE	Nordea Investment Funds S.A. **Soggetto cui è stata delegata la gestione:** non presente
ALTRE INFORMAZIONI	**Codice della proposta di investimento finanziario** **IDB ZMIA** **Codice ISIN** LU0445386955 **Valuta di denominazione** EURO **Data inizio operatività** 30/09/2009 **Politica di distribuzione dei Proventi:** accumulazione dei proventi. La presente proposta di investimento prevede il versamento di un Premio Unico Iniziale di importo pari a 15.000 euro e si riferisce alla Classe di Premi Potenziali A e pertanto prevede, a partire dalla Data di Conclusione del Contratto, l'attribuzione di un Bonus d'Investimento pari allo 0,10% di ciascun premio versato. Il Bonus d'Investimento sarà ripartito secondo le percentuali d'investimento del Premio Unico, del Premio Unico Aggiuntivo o del Versamento Programmato tra i diversi OICR selezionati dall'Investitore Contraente. Si specifica che la Classe di Premi Potenziali B e C differiscono dalla Classe di Premi Potenziali A poiché non prevedono l'attribuzione del Bonus d'Investimento, determinano una differente applicazione delle Spese di Gestione del Contratto e della Commissione di Mantenimento e non prevedono l'applicazione delle Penalità di Riscatto. Si rimanda per i dettagli agli articoli 7.1, 11 e 12 delle Condizioni contrattuali. La finalità dell'OICR è quella di realizzare un incremento del capitale investito coerentemente con il profilo di rischio indicato e l'orizzonte temporale d'investimento consigliato.
STRUTTURA E RISCHI DELL'INVESTIMENTO FINANZIARIO	
TIPOLOGIA DI GESTIONE	**Tipologia di gestione:** flessibile **Obiettivo della gestione:** Il comparto punta a conseguire un rendimento assoluto interessante assumendo esposizioni lunghe o corte **La volatilità annua sottesa al grado di rischio dell'OICR tende ad assumere valori nell'intorno del 6,22%.**
ORIZZONTE TEMPORALE D'INVESTIMENTO CONSIGLIATO	20 anni Il dato sopra indicato si riferisce alla Classe di Premi Potenziali "A" e costituisce una stima prudenziale dell'orizzonte temporale d'investimento consigliato rispetto alla Classe di Premi Potenziali "B" e "C".
PROFILO DI RISCHIO	**Grado di rischio:** medio alto Il grado di rischio è calcolato secondo modelli quantitativi che forniscono una scala del livello di volatilità dei potenziali rendimenti della presente proposta d'investimento. Tale scala è descritta in termini qualitativi dai seguenti aggettivi: basso, medio-basso, medio, medio-alto, alto e molto-alto .
POLITICA DI INVESTIMENTO	**Categoria:** Alternativo **Principali tipologie di strumenti finanziari e valuta di denominazione:** L'OICR investe in un'ampia gamma di classi di attività quali: - azioni, strumenti debitori e del mercato monetario di società attive in vari settori, industrie, regioni e paesi, - indici azionari e obbligazionari, - volatilità degli indici, - valute locali di tutto il mondo, - tassi di interesse, e - materie prime o indici di materie prime. Tali esposizioni possono essere assunte tramite (i) investimenti diretti in queste classi di attività, (ii) l'acquisto di fondi negoziati in borsa (ETF) o altri organismi di investimento collettivo del risparmio o (iii) l'utilizzo di derivati.

	Fino al 20% del patrimonio netto del comparto può essere investito in titoli garantiti da ipoteche e da attività. Il comparto può essere esposto a valute diverse dalla valuta di base attraverso investimenti e/o posizioni liquide. Il comparto impiegherà attivamente l'esposizione valutaria nella strategia d'investimento. **Area geografica di riferimento:** Globale **Categorie Emittenti e/o Settori Industriali:** non vi sono limitazioni in merito alle categorie di emittenti e/o ai settori industriali. **Operazioni in Strumenti Finanziari Derivati**: L'OICR può inoltre utilizzare derivati allo scopo di ridurre il rischio e/o di generare capitale o reddito aggiuntivo. Un derivato è uno strumento finanziario il cui valore deriva dal valore di un'attività sottostante. L'utilizzo di derivati comporta dei costi e non è privo di rischi. Dal momento che l'OICR può avvalersi di un'elevata leva finanziaria, il valore di mercato degli strumenti nel portafoglio di attività e derivati dell'OICR potrà superare il valore patrimoniale netto del comparto stesso. Le tecniche a leva possono amplificare i rischi connessi a movimenti di mercato sfavorevoli o all'adozione di strategie di investimento sbagliate. La politica d'investimento dell'OICR potrebbe prevedere l'investimento in attivi non consentiti dalla normativa italiana in materia di assicurazione sulla vita
GARANZIE	**La Società non offre alcuna garanzia di rendimento minimo dell'investimento finanziario. Pertanto, per l'effetto dei rischi finanziari dell'investimento, vi è la possibilità che l'Investitore-Contraente ottenga, al momento del rimborso, un ammontare inferiore all'investimento finanziario.**

Si rinvia alla Sez. B.1), Parte I del Prospetto d'offerta per le informazioni di dettaglio sulla struttura e sui rischi dell'investimento finanziario.

COSTI

TABELLA DELL'INVESTIMENTO FINANZIARIO

La seguente tabella, in relazione alla Classe di Premi Potenziali A, illustra l'incidenza dei costi sull'investimento finanziario riferita sia al momento della sottoscrizione sia all'orizzonte temporale d'investimento consigliato. Con riferimento al momento della sottoscrizione, il premio versato al netto dei costi delle coperture assicurative dei rischi demografici e delle spese di emissione qualora previste dal contratto rappresenta il capitale nominale; quest'ultima grandezza al netto dei costi di caricamento e di altri costi iniziali, e tenendo conto del bonus corrisposto, rappresenta il capitale investito.

Classe di Premi Potenziali A

Premio Unico Iniziale € 15.000,00 (premio unico minimo iniziale)

		MOMENTO DELLA SOTTOSCRIZIONE	ORIZZONTE TEMPORALE DI INVESTIMENTO CONSIGLIATO (VALORI SU BASE ANNUA)
VOCI DI COSTO			
A	Costi di caricamento	0%	0%
B	Commissioni di gestione		1,83%*
C	Costi delle garanzie e/o immunizzazione	0%	0%
D	Altri costi contestuali al versamento	0%	0%
E	Altri costi successivi al versamento		1,50%
F	Bonus e premi	0,10%	0%
G	Costi delle coperture assicurative	0%	0,09%
H	Spese di emissione	0%	0%
COMPONENTI DELL'INVESTIMENTO FINANZIARIO			
I	Premio Versato	100%	

L=I – (G + H)	Capitale Nominale	100%	
M=L-(A+C+D-F)	Capitale Investito	100,10%	

*La commissione di gestione è pari alla somma delle Spese di gestione del Contratto ponderata sull'orizzonte temporale d'investimento consigliato e della commissione annua massima applicata dalle società di gestione sull'OICR. Si precisa che tale costo è stato calcolato al lordo della percentuale di utilità retrocessa dalla società di gestione dell'OICR e restituita dalla Società all'Investitore contraente ai sensi dell'articolo 5.4 lettera b) delle Condizioni contrattuali.

Avvertenza: la tabella dell'investimento finanziario rappresenta un'esemplificazione realizzata con riferimento ai soli costi la cui applicazione non è subordinata ad alcuna condizione. Per un'illustrazione completa di tutti i costi applicati si rinvia alla Sez. C), Parte I del Prospetto d'offerta.

DESCRIZIONE DEI COSTI

1.Costi direttamente a carico dell'Investitore-Contraente

1.1 Spese di Gestione del Contratto

Anni trascorsi dalla data di efficacia di ciascun Premio	Spese di Gestione del Contratto (% annuale)
Primi 5 anni	1,50%
Dal 6° anno in poi	0,60%

1.2 Commissione di mantenimento

Commissione di mantenimento (% annuale)
1,50%

1.3 Costo delle coperture assicurative

Per i primi 5 anni dalla data di efficacia di ciascun Premio (% annuale)	Dal 6° anno in poi dalla data di efficacia di ciascun Premio (% annuale)
0,20%	0,05%

I costi cui ai precedenti punti 1.1, 1.2 e 1.3 sono dedotti tramite cancellazione di Quote e sono calcolati sul controvalore di ciascuna tranche di premio in occasione di ciascuna ricorrenza mensile

1.4 Penalità di Riscatto Totale: le Penalità di Riscatto Totale partono da 4,20% e decrescono mensilmente fino a 0% di una percentuale pari a 0,07% per cinque anni. Sono applicate al controvalore di ogni Tranche di Premio e determinate in base al tempo trascorso dalla Data di Efficacia di ciascun Premio, fino alla data della relativa Richiesta di Riscatto.

1.5 Penalità di Riscatto Parziale: la presente proposta di investimento prevede per il caso di Riscatto Parziale le medesime penalità di riscatto previste per il Riscatto totale. E' trattenuto inoltre un **Costo amministrativo di Riscatto Parziale: pari a Euro 20,00 per ciascuna operazione, mentre il primo Riscatto Parziale richiesto entro ciascuna ricorrenza annuale di Contratto dall'Investitore–Contraente è gratuito.**

1.6 Costo Amministrativo di Switch: Euro 20,00 per ciascuna operazione effettuata. Entro ciascuna ricorrenza annuale i primi sei Switch richiesti dall'Investitore–Contraente sono gratuiti.

2.Oneri addebitati all'OICR

2.1.Commissione di gestione annua – Sull'OICR grava una commissione di gestione definita in misura massima pari al **1,00%** annua.

La commissione di gestione è calcolata quotidianamente sul patrimonio netto e contabilizzata mensilmente. Tale costo è da intendersi al lordo dell'eventuale percentuale di utilità retrocessa

	dalla società di gestione dell'OICR alla Società (vedi paragrafo 18.2 Parte I del presente Prospetto d'offerta) a sua volta restituita all'Investitore Contraente tramite erogazione del bonus mensile ai sensi dell'articolo 5.4 lettera b) delle Condizioni contrattuali. **2.2 Commissione di performance:** non presente

Si rinvia alla Sez. C), Parte I del Prospetto d'offerta per le informazioni di dettaglio sui costi, sulle agevolazioni e sul regime fiscale.

DATI PERIODICI

RENDIMENTO STORICO

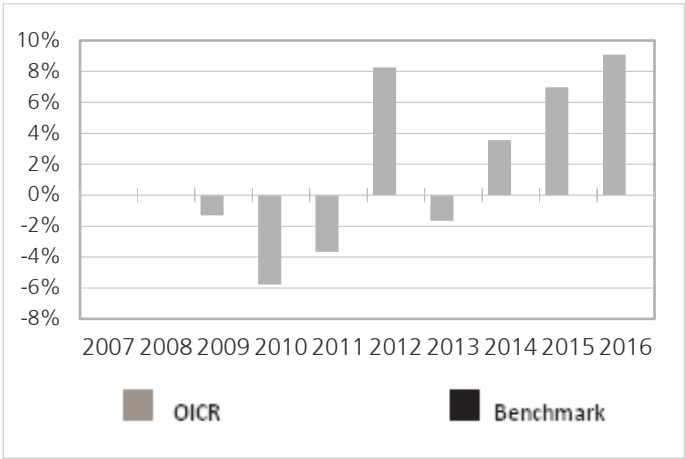

Il Rendimento dell'OICR non include i costi direttamente a carico dell'Investitore-Contraente
I Rendimenti passati non sono indicativi di quelli futuri.

TOTALE EXPENSE RATIO (TER)

Rapporto tra costi complessivi e patrimonio medio		
2014	**2015**	**2016**
1,23%	2,99%	1,92%

RETROCESSIONE AI DISTRIBUTORI

La quota parte del totale dei costi dell'investimento finanziario relativi alla presente proposta di'investimento che sarà retrocessa in media ai distributori in base a quanto stabilito dalle convenzioni di collocamento è pari al 51%.

Si rinvia alla Parte II del Prospetto d'offerta per le informazioni di dettaglio sui dati periodici.

INFORMAZIONI ULTERIORI

VALORIZZAZIONE DELL'INVESTIMENTO

Il Valore della Quota dell'OICR viene calcolato dalla società di gestione con cadenza giornaliera al netto di qualsiasi onere a carico dello stesso e viene pubblicato sul sito internet della Società all'indirizzo www.zurich-zla.it

Avvertenza: La Scheda Sintetica del Prospetto d'offerta deve essere consegnata all'Investitore-Contraente, unitamente alle Condizioni di contratto, prima della sottoscrizione.
Data di deposito in Consob della parte "Informazioni Specifiche": 31/03/2017
Data di validità della parte "Informazioni Specifiche": 01/04/2017
Nordea Multi Asset è offerto dal 01/04/2017

DICHIARAZIONE DI RESPONSABILITA'

L'Impresa di assicurazione Zurich Life Assurance plc si assume la responsabilità della veridicità e della completezza delle informazioni contenute nella presente Scheda Sintetica, nonché della loro coerenza e comprensibilità.

Il Rappresentante legale
Stefano Racco

SCHEDA SINTETICA INFORMAZIONI SPECIFICHE La parte "Informazioni Specifiche", da consegnare obbligatoriamente all'Investitore-Contraente prima della sottoscrizione, è volta ad illustrare le principali caratteristiche dell'OICR.	
INFORMAZIONI GENERALI SULL'INVESTIMENTO FINANZIARIO	
NOME	**Denominazione della proposta di investimento finanziario:** Old Mutual Glbl Equity Abs Ret **Denominazione dell'OICR:** "Old Mutual Global Equity Absolute Return Hdg I Acc EUR" comparto di "Old Mutual Global Investors Series Plc" SICAV di diritto irlandese armonizzata ai sensi della direttiva 2009/65/CE **Domicilio:** Irlanda
GESTORE	Old Mutual Global Investors (UK) Limited **Soggetto cui è stata delegata la gestione:** non presente
ALTRE INFORMAZIONI	**Codice della proposta di investimento finanziario** **IDB ZLMA** **Codice ISIN** IE00BLP5S791 **Valuta di denominazione** EURO **Data inizio operatività** 30/06/2009 **Politica di distribuzione dei Proventi:** accumulazione dei proventi. La presente proposta di investimento prevede il versamento di un Premio Unico Iniziale di importo pari a 15.000 euro e si riferisce alla Classe di Premi Potenziali A e pertanto prevede, a partire dalla Data di Conclusione del Contratto, l'attribuzione di un Bonus d'Investimento pari allo 0,10% di ciascun premio versato. Il Bonus d'Investimento sarà ripartito secondo le percentuali d'investimento del Premio Unico, del Premio Unico Aggiuntivo o del Versamento Programmato tra i diversi OICR selezionati dall'Investitore Contraente. Si specifica che la Classe di Premi Potenziali B e C differiscono dalla Classe di Premi Potenziali A poiché non prevedono l'attribuzione del Bonus d'Investimento, determinano una differente applicazione delle Spese di Gestione del Contratto e della Commissione di Mantenimento e non prevedono l'applicazione delle Penalità di Riscatto. Si rimanda per i dettagli agli articoli 7.1, 11 e 12 delle Condizioni contrattuali. La finalità dell'OICR è quella di realizzare un incremento del capitale investito coerentemente con il profilo di rischio indicato e l'orizzonte temporale d'investimento consigliato.
STRUTTURA E RISCHI DELL'INVESTIMENTO FINANZIARIO	
TIPOLOGIA DI GESTIONE	**Tipologia di gestione:** flessibile **Obiettivo della gestione:** L'OICR ha come obiettivo quello di ottenere crescita del capitale, con un attento controllo del rischio. Inoltre l'OICR cerca di ottenere rendimenti assoluti con bassa correlazione con i mercati azionari e obbligazionari. L'OICR mira inoltre a conseguire un rendimento assoluto (risultato superiore a zero, indipendentemente dalle condizioni di mercato) nell'arco di periodi rinnovabili di 12 mesi. **La volatilità annua sottesa al grado di rischio dell'OICR tende ad assumere valori nell'intorno del 3,73%.**
ORIZZONTE TEMPORALE D'INVESTIMENTO CONSIGLIATO	20 anni Il dato sopra indicato si riferisce alla Classe di Premi Potenziali "A" e costituisce una stima prudenziale dell'orizzonte temporale d'investimento consigliato rispetto alla Classe di Premi Potenziali "B" e "C".
PROFILO DI RISCHIO	**Grado di rischio:** medio Il grado di rischio è calcolato secondo modelli quantitativi che forniscono una scala del livello di volatilità dei potenziali rendimenti della presente proposta d'investimento. Tale scala è descritta in termini qualitativi dai seguenti aggettivi: basso, medio-basso, medio, medio-alto, alto e molto-alto .
POLITICA DI INVESTIMENTO	**Categoria:** Alternativo Azionario Market Neutral **Principali tipologie di strumenti finanziari e valuta di denominazione:** L'OICR può investire in azioni e titoli analoghi di società quotate o ubicate in qualsiasi parte del mondo. L'OICR assumerà un'esposizione (ossia deterrà una posizione lunga) agli investimenti da esso preferiti e acquisirà posizioni corte (beneficiando della vendita di un'attività allo scopo di acquistarla successivamente a un prezzo inferiore per assicurarsi un profitto) in investimenti che non predilige. L'OICR adotterà sempre una posizione strutturalmente neutrale (equilibrando le

	posizioni lunghe e corte). **Area geografica di riferimento:** Globale **Categorie Emittenti e/o Settori Industriali:** non vi sono limitazioni in merito alle categorie di emittenti e/o ai settori industriali. **Operazioni in Strumenti Finanziari Derivati**: L'OICR ricorrerà inoltre all'uso di strumenti derivati (ossia contratti finanziari il cui valore è legato ai movimenti attesi di prezzo di un investimento sottostante) allo scopo di generare rendimenti e ridurre i costi e/o rischi complessivi dell'OICR. La politica d'investimento dell'OICR potrebbe prevedere l'investimento in attivi non consentiti dalla normativa italiana in materia di assicurazione sulla vita
GARANZIE	**La Società non offre alcuna garanzia di rendimento minimo dell'investimento finanziario. Pertanto, per l'effetto dei rischi finanziari dell'investimento, vi è la possibilità che l'Investitore-Contraente ottenga, al momento del rimborso, un ammontare inferiore all'investimento finanziario.**

Si rinvia alla Sez. B.1), Parte I del Prospetto d'offerta per le informazioni di dettaglio sulla struttura e sui rischi dell'investimento finanziario.

COSTI

TABELLA DELL'INVESTIMENTO FINANZIARIO

La seguente tabella, in relazione alla Classe di Premi Potenziali A, illustra l'incidenza dei costi sull'investimento finanziario riferita sia al momento della sottoscrizione sia all'orizzonte temporale d'investimento consigliato. Con riferimento al momento della sottoscrizione, il premio versato al netto dei costi delle coperture assicurative dei rischi demografici e delle spese di emissione qualora previste dal contratto rappresenta il capitale nominale; quest'ultima grandezza al netto dei costi di caricamento e di altri costi iniziali, e tenendo conto del bonus corrisposto, rappresenta il capitale investito.

Classe di Premi Potenziali A

Premio Unico Iniziale € 15.000,00 (premio unico minimo iniziale)

		MOMENTO DELLA SOTTOSCRIZIONE	ORIZZONTE TEMPORALE DI INVESTIMENTO CONSIGLIATO (VALORI SU BASE ANNUA)
VOCI DI COSTO			
A	Costi di caricamento	0%	0%
B	Commissioni di gestione		1,58%*
C	Costi delle garanzie e/o immunizzazione	0%	0%
D	Altri costi contestuali al versamento	0%	0%
E	Altri costi successivi al versamento		1,50%
F	Bonus e premi	0,10%	0%
G	Costi delle coperture assicurative	0%	0,09%
H	Spese di emissione	0%	0%
COMPONENTI DELL'INVESTIMENTO FINANZIARIO			
I	Premio Versato	100%	
L=I – (G + H)	Capitale Nominale	100%	
M=L-(A+C+D-F)	Capitale Investito	100,10%	

*La commissione di gestione è pari alla somma delle Spese di gestione del Contratto ponderata sull'orizzonte temporale d'investimento consigliato e della commissione annua massima applicata dalle società di gestione sull'OICR. Si precisa che tale costo è stato calcolato al lordo della percentuale di utilità retrocessa dalla società di gestione dell'OICR e restituita dalla Società all'Investitore contraente ai sensi dell'articolo 5.4 lettera b) delle Condizioni contrattuali.

	Avvertenza: la tabella dell'investimento finanziario rappresenta un'esemplificazione realizzata con riferimento ai soli costi la cui applicazione non è subordinata ad alcuna condizione. Per un'illustrazione completa di tutti i costi applicati si rinvia alla Sez. C), Parte I del Prospetto d'offerta.
DESCRIZIONE DEI COSTI	**1.Costi direttamente a carico dell'Investitore-Contraente** **1.1 Spese di Gestione del Contratto**

Anni trascorsi dalla data di efficacia di ciascun Premio	Spese di Gestione del Contratto (% annuale)
Primi 5 anni	1,50%
Dal 6° anno in poi	0,60%

1.2 Commissione di mantenimento

Commissione di mantenimento (% annuale)
1,50%

1.3 Costo delle coperture assicurative

Per i primi 5 anni dalla data di efficacia di ciascun Premio (% annuale)	Dal 6° anno in poi dalla data di efficacia di ciascun Premio (% annuale)
0,20%	0,05%

I costi cui ai precedenti punti 1.1, 1.2 e 1.3 sono dedotti tramite cancellazione di Quote e sono calcolati sul controvalore di ciascuna tranche di premio in occasione di ciascuna ricorrenza mensile

1.4 Penalità di Riscatto Totale: le Penalità di Riscatto Totale partono da 4,20% e decrescono mensilmente fino a 0% di una percentuale pari a 0,07% per cinque anni. Sono applicate al controvalore di ogni Tranche di Premio e determinate in base al tempo trascorso dalla Data di Efficacia di ciascun Premio, fino alla data della relativa Richiesta di Riscatto.

1.5 Penalità di Riscatto Parziale: la presente proposta di investimento prevede per il caso di Riscatto Parziale le medesime penalità di riscatto previste per il Riscatto totale. E' trattenuto inoltre un **Costo amministrativo di Riscatto Parziale: pari a Euro 20,00 per ciascuna operazione, mentre il primo Riscatto Parziale richiesto entro ciascuna ricorrenza annuale di Contratto dall'Investitore–Contraente è gratuito.**

1.6 Costo Amministrativo di Switch: Euro 20,00 per ciascuna operazione effettuata. Entro ciascuna ricorrenza annuale i primi sei Switch richiesti dall'Investitore–Contraente sono gratuiti.

2.Oneri addebitati all'OICR
2.1.Commissione di gestione annua – Sull'OICR grava una commissione di gestione definita in misura massima pari al **0,75%** annua.
La commissione di gestione è calcolata quotidianamente sul patrimonio netto e contabilizzata mensilmente. Tale costo è da intendersi al lordo dell'eventuale percentuale di utilità retrocessa dalla società di gestione dell'OICR alla Società (vedi paragrafo 18.2 Parte I del presente Prospetto d'offerta) a sua volta restituita all'Investitore Contraente tramite erogazione del bonus mensile ai sensi dell'articolo 5.4 lettera b) delle Condizioni contrattuali.
2.2 Commissione di performance: 20% degli eventuali rendimenti conseguiti dal Fondo

	oltre il Tasso di riferimento medio della Banca Centrale Europea, purché il prezzo delle azioni del Fondo sia aumentato dall'ultima volta in cui è stata pagata una commissione legata al rendimento.

Si rinvia alla Sez. C), Parte I del Prospetto d'offerta per le informazioni di dettaglio sui costi, sulle agevolazioni e sul regime fiscale.

DATI PERIODICI

RENDIMENTO STORICO

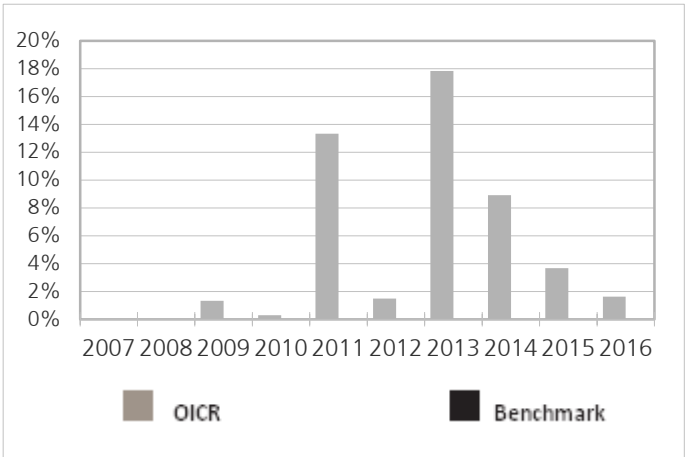

Il Rendimento dell'OICR non include i costi direttamente a carico dell'Investitore-Contraente
I Rendimenti passati non sono indicativi di quelli futuri.

TOTALE EXPENSE RATIO (TER)

Rapporto tra costi complessivi e patrimonio medio		
2014	**2015**	**2016**
1,76%	1,84%	n.d.

RETROCESSIONE AI DISTRIBUTORI

La quota parte del totale dei costi dell'investimento finanziario relativi alla presente proposta di'investimento che sarà retrocessa in media ai distributori in base a quanto stabilito dalle convenzioni di collocamento è pari al 55%.

Si rinvia alla Parte II del Prospetto d'offerta per le informazioni di dettaglio sui dati periodici.

INFORMAZIONI ULTERIORI

VALORIZZAZIONE DELL'INVESTIMENTO

Il Valore della Quota dell'OICR viene calcolato dalla società di gestione con cadenza giornaliera al netto di qualsiasi onere a carico dello stesso e viene pubblicato sul sito internet della Società all'indirizzo www.zurich-zla.it .

Avvertenza: La Scheda Sintetica del Prospetto d'offerta deve essere consegnata all'Investitore-Contraente, unitamente alle Condizioni di contratto, prima della sottoscrizione.
Data di deposito in Consob della parte "Informazioni Specifiche": 31/03/2017
Data di validità della parte "Informazioni Specifiche": 01/04/2017
Old Mutual Glbl Equity Abs Ret è offerto dal 27/09/2016

DICHIARAZIONE DI RESPONSABILITA'

L'Impresa di assicurazione Zurich Life Assurance plc si assume la responsabilità della veridicità e della completezza delle informazioni contenute nella presente Scheda Sintetica, nonché della loro coerenza e comprensibilità.

Il Rappresentante legale
Stefano Racco

SCHEDA SINTETICA INFORMAZIONI SPECIFICHE La parte "Informazioni Specifiche", da consegnare obbligatoriamente all'Investitore-Contraente prima della sottoscrizione, è volta ad illustrare le principali caratteristiche dell'OICR.	
INFORMAZIONI GENERALI SULL'INVESTIMENTO FINANZIARIO	
NOME	**Denominazione della proposta di investimento finanziario:** Parvest Diversified Dynamic **Denominazione dell'OICR:** "Parvest Diversified Dynamic - Classe I Cap Acc EUR", comparto di "BNP Paribas Investment Partners" SICAV multicomparto di diritto lussemburghese armonizzata ai sensi della direttiva 2009/65/CE. **Domicilio:** Lussemburgo
GESTORE	BNP Paribas Investment Partners **Soggetto cui è stata delegata la gestione:** non presente
ALTRE INFORMAZIONI	**Codice della proposta di investimento finanziario** **IDB ZJWA** **Codice ISIN** LU0102035119 **Valuta di denominazione** EURO **Data inizio operatività** 23/03/2000 **Politica di distribuzione dei Proventi:** accumulazione dei proventi. La presente proposta di investimento prevede il versamento di un Premio Unico Iniziale di importo pari a 15.000 euro e si riferisce alla Classe di Premi Potenziali A e pertanto prevede, a partire dalla Data di Conclusione del Contratto, l'attribuzione di un Bonus d'Investimento pari allo 0,10% di ciascun premio versato. Il Bonus d'Investimento sarà ripartito secondo le percentuali d'investimento del Premio Unico, del Premio Unico Aggiuntivo o del Versamento Programmato tra i diversi OICR selezionati dall'Investitore Contraente. Si specifica che la Classe di Premi Potenziali B e C differiscono dalla Classe di Premi Potenziali A poiché non prevedono l'attribuzione del Bonus d'Investimento, determinano una differente applicazione delle Spese di Gestione del Contratto e della Commissione di Mantenimento e non prevedono l'applicazione delle Penalità di Riscatto. Si rimanda per i dettagli agli articoli 7.1, 11 e 12 delle Condizioni contrattuali. La finalità dell'OICR è quella di realizzare un incremento del capitale investito coerentemente con il profilo di rischio indicato e l'orizzonte temporale d'investimento consigliato.
STRUTTURA E RISCHI DELL'INVESTIMENTO FINANZIARIO	
TIPOLOGIA DI GESTIONE	**Tipologia di gestione:** flessibile **Obiettivo della gestione:** L'obiettivo dell'OICR è di perseguire la crescita del capitale in un'ottica di medio termine implementando una strategia di allocazione flessibile e diversificata tra tutte le tipologie di classi di attività, attraverso fondi o investimenti diretti in tutti i tipi. **La volatilità annua sottesa al grado di rischio dell'OICR tende ad assumere valori nell'intorno del 4,84%.**
ORIZZONTE TEMPORALE D'INVESTIMENTO CONSIGLIATO	20 anni Il dato sopra indicato si riferisce alla Classe di Premi Potenziali "A" e costituisce una stima prudenziale dell'orizzonte temporale d'investimento consigliato rispetto alla Classe di Premi Potenziali "B" e "C".
PROFILO DI RISCHIO	**Grado di rischio:** medio alto Il grado di rischio è calcolato secondo modelli quantitativi che forniscono una scala del livello di volatilità dei potenziali rendimenti della presente proposta d'investimento. Tale scala è descritta in termini qualitativi dai seguenti aggettivi: basso, medio-basso, medio, medio-alto, alto e molto-alto .
POLITICA DI INVESTIMENTO	**Categoria:** Alternativi **Principali tipologie di strumenti finanziari e valuta di denominazione:** L'OICR investe le proprie attività in tutti i valori mobiliari e/o in liquidità entro i limiti consentiti dalla Legge, e altresì in strumenti derivati. Inoltre, l'OICR è esposto a una vasta gamma di classi di attivi tramite investimenti in fondi, inclusi tracker: (i) azioni di tutte le tipologie, in ogni settore e area geografica; (ii) titoli di Stato, inclusi strumenti di debito dei paesi emergenti; (iii) obbligazioni societarie; (iv) materie prime; (v) beni immobili quotati; (vi) strumenti del mercato monetario. L'OICR è altresì indirettamente esposto alla volatilità di mercato. Gli investimenti dell'OICR sono effettuati mediante fondi o con investimenti diretti. L'OICR non detiene direttamente materie prime o beni immobili. **Area geografica di riferimento:** Globale

	Categorie Emittenti e/o Settori Industriali: non vi sono limitazioni in merito alle categorie di emittenti e/o ai settori industriali. **Operazioni in Strumenti Finanziari Derivati**: L'OICR può investire in strumenti finanziari derivati con finalità di copertura e/o sottoporre a leva finanziaria il rendimento della propria posizione. Il gestore ha una considerevole libertà di utilizzare la leva finanziaria e o strumenti finanziari derivati nella gestione dell'OICR. Pertanto l'Investitore Contraente deve valutare attentamente la natura della strategia d'investimento dell'OICR e comprenderne i rischi La politica d'investimento dell'OICR potrebbe prevedere l'investimento in attivi non consentiti dalla normativa italiana in materia di assicurazione sulla vita
GARANZIE	**La Società non offre alcuna garanzia di rendimento minimo dell'investimento finanziario. Pertanto, per l'effetto dei rischi finanziari dell'investimento, vi è la possibilità che l'Investitore-Contraente ottenga, al momento del rimborso, un ammontare inferiore all'investimento finanziario.**

Si rinvia alla Sez. B.1), Parte I del Prospetto d'offerta per le informazioni di dettaglio sulla struttura e sui rischi dell'investimento finanziario.

COSTI

TABELLA DELL'INVESTIMENTO FINANZIARIO

La seguente tabella, in relazione alla Classe di Premi Potenziali A, illustra l'incidenza dei costi sull'investimento finanziario riferita sia al momento della sottoscrizione sia all'orizzonte temporale d'investimento consigliato. Con riferimento al momento della sottoscrizione, il premio versato al netto dei costi delle coperture assicurative dei rischi demografici e delle spese di emissione qualora previste dal contratto rappresenta il capitale nominale; quest'ultima grandezza al netto dei costi di caricamento e di altri costi iniziali, e tenendo conto del bonus corrisposto, rappresenta il capitale investito.

Classe di Premi Potenziali A

Premio Unico Iniziale € 15.000,00 (premio unico minimo iniziale)

		MOMENTO DELLA SOTTOSCRIZIONE	ORIZZONTE TEMPORALE DI INVESTIMENTO CONSIGLIATO (VALORI SU BASE ANNUA)
VOCI DI COSTO			
A	Costi di caricamento	0%	0%
B	Commissioni di gestione		1,33%*
C	Costi delle garanzie e/o immunizzazione	0%	0%
D	Altri costi contestuali al versamento	0%	0%
E	Altri costi successivi al versamento		1,50%
F	Bonus e premi	0,10%	0%
G	Costi delle coperture assicurative	0%	0,09%
H	Spese di emissione	0%	0%
COMPONENTI DELL'INVESTIMENTO FINANZIARIO			
I	Premio Versato	100%	
L=I – (G + H)	Capitale Nominale	100%	
M=L-(A+C+D-F)	Capitale Investito	100,10%	

*La commissione di gestione è pari alla somma delle Spese di gestione del Contratto ponderata sull'orizzonte temporale d'investimento consigliato e della commissione annua massima applicata dalle società di gestione sull'OICR. Si precisa che tale costo è stato calcolato al lordo della percentuale di utilità retrocessa dalla società di gestione dell'OICR e restituita dalla Società all'Investitore contraente ai sensi dell'articolo 5.4 lettera b) delle Condizioni contrattuali.

Avvertenza: la tabella dell'investimento finanziario rappresenta un'esemplificazione

	realizzata con riferimento ai soli costi la cui applicazione non è subordinata ad alcuna condizione. Per un'illustrazione completa di tutti i costi applicati si rinvia alla Sez. C), Parte I del Prospetto d'offerta.
DESCRIZIONE DEI COSTI	**1.Costi direttamente a carico dell'Investitore-Contraente** **1.1 Spese di Gestione del Contratto**

Anni trascorsi dalla data di efficacia di ciascun Premio	Spese di Gestione del Contratto (% annuale)
Primi 5 anni	1,50%
Dal 6° anno in poi	0,60%

1.2 Commissione di mantenimento

Commissione di mantenimento (% annuale)
1,50%

1.3 Costo delle coperture assicurative

Per i primi 5 anni dalla data di efficacia di ciascun Premio (% annuale)	Dal 6° anno in poi dalla data di efficacia di ciascun Premio (% annuale)
0,20%	0,05%

I costi cui ai precedenti punti 1.1, 1.2 e 1.3 sono dedotti tramite cancellazione di Quote e sono calcolati sul controvalore di ciascuna tranche di premio in occasione di ciascuna ricorrenza mensile

1.4 Penalità di Riscatto Totale: le Penalità di Riscatto Totale partono da 4,20% e decrescono mensilmente fino a 0% di una percentuale pari a 0,07% per cinque anni. Sono applicate al controvalore di ogni Tranche di Premio e determinate in base al tempo trascorso dalla Data di Efficacia di ciascun Premio, fino alla data della relativa Richiesta di Riscatto.

1.5 Penalità di Riscatto Parziale: la presente proposta di investimento prevede per il caso di Riscatto Parziale le medesime penalità di riscatto previste per il Riscatto totale. E' trattenuto inoltre un **Costo amministrativo di Riscatto Parziale: pari a Euro 20,00 per ciascuna operazione, mentre il primo Riscatto Parziale richiesto entro ciascuna ricorrenza annuale di Contratto dall'Investitore–Contraente è gratuito.**

1.6 Costo Amministrativo di Switch: Euro 20,00 per ciascuna operazione effettuata. Entro ciascuna ricorrenza annuale i primi sei Switch richiesti dall'Investitore–Contraente sono gratuiti.

2.Oneri addebitati all'OICR
2.1.Commissione di gestione annua – Sull'OICR grava una commissione di gestione definita in misura massima pari al **0,50%** annua.
La commissione di gestione è calcolata quotidianamente sul patrimonio netto e contabilizzata mensilmente. Tale costo è da intendersi al lordo dell'eventuale percentuale di utilità retrocessa dalla società di gestione dell'OICR alla Società (vedi paragrafo 18.2 Parte I del presente Prospetto d'offerta) a sua volta restituita all'Investitore Contraente tramite erogazione del bonus mensile ai sensi dell'articolo 5.4 lettera b) delle Condizioni contrattuali.
2.2 Commissione di performance: non presente

Si rinvia alla Sez. C), Parte I del Prospetto d'offerta per le informazioni di dettaglio sui costi, sulle

agevolazioni e sul regime fiscale.

DATI PERIODICI

RENDIMENTO STORICO

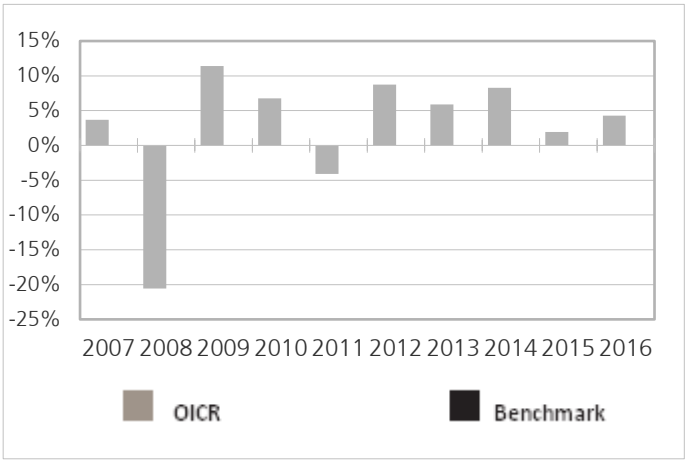

Il Rendimento dell'OICR non include i costi direttamente a carico dell'Investitore-Contraente
I Rendimenti passati non sono indicativi di quelli futuri.

TOTALE EXPENSE RATIO (TER)

Rapporto tra costi complessivi e patrimonio medio		
2014	**2015**	**2016**
0,80%	1,00%	1,05%

RETROCESSIONE AI DISTRIBUTORI

La quota parte del totale dei costi dell'investimento finanziario relativi alla presente proposta di'investimento che sarà retrocessa in media ai distributori in base a quanto stabilito dalle convenzioni di collocamento è pari al 60%.

Si rinvia alla Parte II del Prospetto d'offerta per le informazioni di dettaglio sui dati periodici.

INFORMAZIONI ULTERIORI

VALORIZZAZIONE DELL'INVESTIMENTO

Il Valore della Quota dell'OICR viene calcolato dalla società di gestione con cadenza giornaliera al netto di qualsiasi onere a carico dello stesso e viene pubblicato sul sito internet della Società all'indirizzo www.zurich-zla.it , sia giornalmente sul quotidiano "Milano Finanza".

Avvertenza: La Scheda Sintetica del Prospetto d'offerta deve essere consegnata all'Investitore-Contraente, unitamente alle Condizioni di contratto, prima della sottoscrizione.
Data di deposito in Consob della parte "Informazioni Specifiche": 31/03/2017
Data di validità della parte "Informazioni Specifiche": 01/04/2017
Parvest Diversified Dynamic è offerto dal 27/09/2016

DICHIARAZIONE DI RESPONSABILITA'

L'Impresa di assicurazione Zurich Life Assurance plc si assume la responsabilità della veridicità e della completezza delle informazioni contenute nella presente Scheda Sintetica, nonché della loro coerenza e comprensibilità.

Il Rappresentante legale
Stefano Racco

SCHEDA SINTETICA INFORMAZIONI SPECIFICHE La parte "Informazioni Specifiche", da consegnare obbligatoriamente all'Investitore-Contraente prima della sottoscrizione, è volta ad illustrare le principali caratteristiche dell'OICR.	
INFORMAZIONI GENERALI SULL'INVESTIMENTO FINANZIARIO	
NOME	**Denominazione della proposta di investimento finanziario:** Pictet Multi Asset Global Opportunities **Denominazione dell'OICR:** "Pictet Multi Asset Global Opportunities - classe I Acc EUR" comparto di "Pictet"- Sicav multicomparto di diritto lussemburghese, armonizzata ai sensi della direttiva 2009/65/CE. **Domicilio:** Lussemburgo
GESTORE	Pictet Asset Management (Europe) S.A. **Soggetto cui è stata delegata la gestione:** non presente
ALTRE INFORMAZIONI	**Codice della proposta di investimento finanziario** **IDB ZJXA** **Codice ISIN** LU0941348897 **Valuta di denominazione** EURO **Data inizio operatività** 21/08/2013 **Politica di distribuzione dei Proventi:** accumulazione dei proventi. La presente proposta di investimento prevede il versamento di un Premio Unico Iniziale di importo pari a 15.000 euro e si riferisce alla Classe di Premi Potenziali A e pertanto prevede, a partire dalla Data di Conclusione del Contratto, l'attribuzione di un Bonus d'Investimento pari allo 0,10% di ciascun premio versato. Il Bonus d'Investimento sarà ripartito secondo le percentuali d'investimento del Premio Unico, del Premio Unico Aggiuntivo o del Versamento Programmato tra i diversi OICR selezionati dall'Investitore Contraente. Si specifica che la Classe di Premi Potenziali B e C differiscono dalla Classe di Premi Potenziali A poiché non prevedono l'attribuzione del Bonus d'Investimento, determinano una differente applicazione delle Spese di Gestione del Contratto e della Commissione di Mantenimento e non prevedono l'applicazione delle Penalità di Riscatto. Si rimanda per i dettagli agli articoli 7.1, 11 e 12 delle Condizioni contrattuali. La finalità dell'OICR è quella di realizzare un incremento del capitale investito coerentemente con il profilo di rischio indicato e l'orizzonte temporale d'investimento consigliato.
STRUTTURA E RISCHI DELL'INVESTIMENTO FINANZIARIO	
TIPOLOGIA DI GESTIONE	**Tipologia di gestione:** flessibile **Obiettivo della gestione:** L'obiettivo dell'OICR è consentire agli investitori di sfruttare i trend dei mercati finanziari. **La volatilità annua sottesa al grado di rischio dell'OICR tende ad assumere valori nell'intorno del 3,09%.**
ORIZZONTE TEMPORALE D'INVESTIMENTO CONSIGLIATO	20 anni Il dato sopra indicato si riferisce alla Classe di Premi Potenziali "A" e costituisce una stima prudenziale dell'orizzonte temporale d'investimento consigliato rispetto alla Classe di Premi Potenziali "B" e "C".
PROFILO DI RISCHIO	**Grado di rischio:** medio Il grado di rischio è calcolato secondo modelli quantitativi che forniscono una scala del livello di volatilità dei potenziali rendimenti della presente proposta d'investimento. Tale scala è descritta in termini qualitativi dai seguenti aggettivi: basso, medio-basso, medio, medio-alto, alto e molto-alto .
POLITICA DI INVESTIMENTO	**Categoria:** Alternativi **Principali tipologie di strumenti finanziari e valuta di denominazione:** L'OICR investe essenzialmente in un portafoglio diversificato di OIC e/o OICVM che fornisce esposizione a valute estere, strumenti di debito di ogni genere (pubblici o pivati), strumenti del mercato monetario, titoli azionari e assimilati, immobili, indici di volatilità e indici delle materie prime. L'OICR può investire senza restrizioni geografiche o settoriali (compresi i paesi emergenti). **Area geografica di riferimento:** Globale **Categorie Emittenti e/o Settori Industriali:** non vi sono limitazioni in merito alle categorie di emittenti e/o ai settori industriali. **Operazioni in Strumenti Finanziari Derivati**: L'OICR può servirsi di strumenti finanziari derivati per assicurare una gestione efficiente del portafoglio oppure a fini di copertura. L'OICR

	potrà inoltre investire in prodotti strutturati. La politica d'investimento dell'OICR potrebbe prevedere l'investimento in attivi non consentiti dalla normativa italiana in materia di assicurazione sulla vita
GARANZIE	**La Società non offre alcuna garanzia di rendimento minimo dell'investimento finanziario. Pertanto, per l'effetto dei rischi finanziari dell'investimento, vi è la possibilità che l'Investitore-Contraente ottenga, al momento del rimborso, un ammontare inferiore all'investimento finanziario.**

Si rinvia alla Sez. B.1), Parte I del Prospetto d'offerta per le informazioni di dettaglio sulla struttura e sui rischi dell'investimento finanziario.

COSTI

TABELLA DELL'INVESTIMENTO FINANZIARIO

La seguente tabella, in relazione alla Classe di Premi Potenziali A, illustra l'incidenza dei costi sull'investimento finanziario riferita sia al momento della sottoscrizione sia all'orizzonte temporale d'investimento consigliato. Con riferimento al momento della sottoscrizione, il premio versato al netto dei costi delle coperture assicurative dei rischi demografici e delle spese di emissione qualora previste dal contratto rappresenta il capitale nominale; quest'ultima grandezza al netto dei costi di caricamento e di altri costi iniziali, e tenendo conto del bonus corrisposto, rappresenta il capitale investito.

Classe di Premi Potenziali A

Premio Unico Iniziale € 15.000,00 (premio unico minimo iniziale)

		MOMENTO DELLA SOTTOSCRIZIONE	ORIZZONTE TEMPORALE DI INVESTIMENTO CONSIGLIATO (VALORI SU BASE ANNUA)
VOCI DI COSTO			
A	Costi di caricamento	0%	0%
B	Commissioni di gestione		1,48%*
C	Costi delle garanzie e/o immunizzazione	0%	0%
D	Altri costi contestuali al versamento	0%	0%
E	Altri costi successivi al versamento		1,50%
F	Bonus e premi	0,10%	0%
G	Costi delle coperture assicurative	0%	0,09%
H	Spese di emissione	0%	0%
COMPONENTI DELL'INVESTIMENTO FINANZIARIO			
I	Premio Versato	100%	
L=I – (G + H)	Capitale Nominale	100%	
M=L-(A+C+D-F)	Capitale Investito	100,10%	

*La commissione di gestione è pari alla somma delle Spese di gestione del Contratto ponderata sull'orizzonte temporale d'investimento consigliato e della commissione annua massima applicata dalle società di gestione sull'OICR. Si precisa che tale costo è stato calcolato al lordo della percentuale di utilità retrocessa dalla società di gestione dell'OICR e restituita dalla Società all'Investitore contraente ai sensi dell'articolo 5.4 lettera b) delle Condizioni contrattuali.

Avvertenza: la tabella dell'investimento finanziario rappresenta un'esemplificazione realizzata con riferimento ai soli costi la cui applicazione non è subordinata ad alcuna condizione. Per un'illustrazione completa di tutti i costi applicati si rinvia alla Sez. C), Parte I del Prospetto d'offerta.

DESCRIZIONE DEI COSTI

1.Costi direttamente a carico dell'Investitore-Contraente

1.1 Spese di Gestione del Contratto

Anni trascorsi dalla data di efficacia di ciascun Premio	Spese di Gestione del Contratto (% annuale)
Primi 5 anni	1,50%
Dal 6° anno in poi	0,60%

1.2 Commissione di mantenimento

Commissione di mantenimento (% annuale)
1,50%

1.3 Costo delle coperture assicurative

Per i primi 5 anni dalla data di efficacia di ciascun Premio (% annuale)	Dal 6° anno in poi dalla data di efficacia di ciascun Premio (% annuale)
0,20%	0,05%

I costi cui ai precedenti punti 1.1, 1.2 e 1.3 sono dedotti tramite cancellazione di Quote e sono calcolati sul controvalore di ciascuna tranche di premio in occasione di ciascuna ricorrenza mensile

1.4 Penalità di Riscatto Totale: le Penalità di Riscatto Totale partono da 4,20% e decrescono mensilmente fino a 0% di una percentuale pari a 0,07% per cinque anni. Sono applicate al controvalore di ogni Tranche di Premio e determinate in base al tempo trascorso dalla Data di Efficacia di ciascun Premio, fino alla data della relativa Richiesta di Riscatto.

1.5 Penalità di Riscatto Parziale: la presente proposta di investimento prevede per il caso di Riscatto Parziale le medesime penalità di riscatto previste per il Riscatto totale. E' trattenuto inoltre un **Costo amministrativo di Riscatto Parziale: pari a Euro 20,00 per ciascuna operazione, mentre il primo Riscatto Parziale richiesto entro ciascuna ricorrenza annuale di Contratto dall'Investitore–Contraente è gratuito.**

1.6 Costo Amministrativo di Switch: Euro 20,00 per ciascuna operazione effettuata. Entro ciascuna ricorrenza annuale i primi sei Switch richiesti dall'Investitore–Contraente sono gratuiti.

2.Oneri addebitati all'OICR

2.1.Commissione di gestione annua – Sull'OICR grava una commissione di gestione definita in misura massima pari al **0,65%** annua.

La commissione di gestione è calcolata quotidianamente sul patrimonio netto e contabilizzata mensilmente. Tale costo è da intendersi al lordo dell'eventuale percentuale di utilità retrocessa dalla società di gestione dell'OICR alla Società (vedi paragrafo 18.2 Parte I del presente Prospetto d'offerta) a sua volta restituita all'Investitore Contraente tramite erogazione del bonus mensile ai sensi dell'articolo 5.4 lettera b) delle Condizioni contrattuali.

2.2 Commissione di performance: 10% della sovraperformance dell'indice Eonia + 3.0%, High Water mark

Si rinvia alla Sez. C), Parte I del Prospetto d'offerta per le informazioni di dettaglio sui costi, sulle agevolazioni e sul regime fiscale.

DATI PERIODICI

RENDIMENTO STORICO	

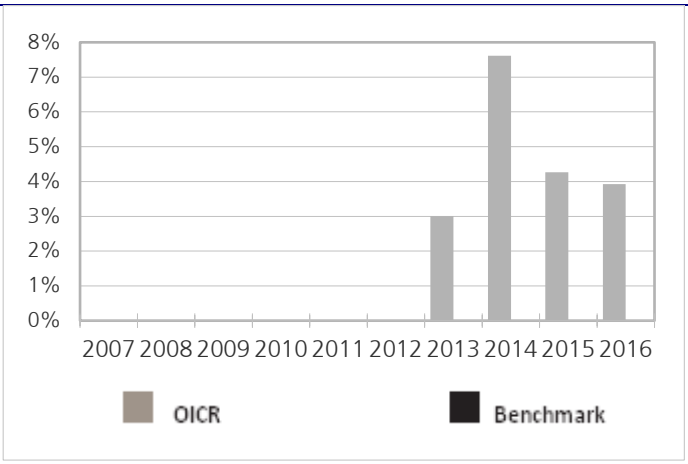

Il Rendimento dell'OICR non include i costi direttamente a carico dell'Investitore-Contraente
I Rendimenti passati non sono indicativi di quelli futuri.

TOTALE EXPENSE RATIO (TER)

Rapporto tra costi complessivi e patrimonio medio		
2014	**2015**	**2016**
1,09%	0,81%	0,90%

RETROCESSIONE AI DISTRIBUTORI

La quota parte del totale dei costi dell'investimento finanziario relativi alla presente proposta di'investimento che sarà retrocessa in media ai distributori in base a quanto stabilito dalle convenzioni di collocamento è pari al 57%.

Si rinvia alla Parte II del Prospetto d'offerta per le informazioni di dettaglio sui dati periodici.

INFORMAZIONI ULTERIORI

VALORIZZAZIONE DELL'INVESTIMENTO

Il Valore della Quota dell'OICR viene calcolato dalla società di gestione con cadenza giornaliera al netto di qualsiasi onere a carico dello stesso e viene pubblicato sul sito internet della Società all'indirizzo www.zurich-zla.it .

Avvertenza: La Scheda Sintetica del Prospetto d'offerta deve essere consegnata all'Investitore-Contraente, unitamente alle Condizioni di contratto, prima della sottoscrizione.
Data di deposito in Consob della parte "Informazioni Specifiche": 31/03/2017
Data di validità della parte "Informazioni Specifiche": 01/04/2017
Pictet Multi Asset Global Opportunities è offerto dal 01/04/2015

DICHIARAZIONE DI RESPONSABILITA'

L'Impresa di assicurazione Zurich Life Assurance plc si assume la responsabilità della veridicità e della completezza delle informazioni contenute nella presente Scheda Sintetica, nonché della loro coerenza e comprensibilità.

Il Rappresentante legale
Stefano Racco

SCHEDA SINTETICA INFORMAZIONI SPECIFICHE La parte "Informazioni Specifiche", da consegnare obbligatoriamente all'Investitore-Contraente prima della sottoscrizione, è volta ad illustrare le principali caratteristiche dell'OICR.	
INFORMAZIONI GENERALI SULL'INVESTIMENTO FINANZIARIO	
NOME	**Denominazione della proposta di investimento finanziario:** Seb Asset Selection **Denominazione dell'OICR:** "Seb Asset Selection Fund - Classe C Eur" comparto di "SEB Fund 1"- Fondo comune di investimento mobiliare multicomparto di diritto lussemburghese, armonizzato alla direttiva 2009/65/CE. **Domicilio:** Lussemburgo
GESTORE	Seb Asset Management S.A. **Soggetto cui è stata delegata la gestione:** SEB Investment Management
ALTRE INFORMAZIONI	**Codice della proposta di investimento finanziario** **IDB ZBFA** **Codice ISIN** LU0256624742 **Valuta di denominazione** EURO **Data inizio operatività** 03/10/2006 **Politica di distribuzione dei Proventi:** accumulazione dei proventi. La presente proposta di investimento prevede il versamento di un Premio Unico Iniziale di importo pari a 15.000 euro e si riferisce alla Classe di Premi Potenziali A e pertanto prevede, a partire dalla Data di Conclusione del Contratto, l'attribuzione di un Bonus d'Investimento pari allo 0,10% di ciascun premio versato. Il Bonus d'Investimento sarà ripartito secondo le percentuali d'investimento del Premio Unico, del Premio Unico Aggiuntivo o del Versamento Programmato tra i diversi OICR selezionati dall'Investitore Contraente. Si specifica che la Classe di Premi Potenziali B e C differiscono dalla Classe di Premi Potenziali A poiché non prevedono l'attribuzione del Bonus d'Investimento, determinano una differente applicazione delle Spese di Gestione del Contratto e della Commissione di Mantenimento e non prevedono l'applicazione delle Penalità di Riscatto. Si rimanda per i dettagli agli articoli 7.1, 11 e 12 delle Condizioni contrattuali. La finalità dell'OICR è quella di realizzare un incremento del capitale investito coerentemente con il profilo di rischio indicato e l'orizzonte temporale d'investimento consigliato.
STRUTTURA E RISCHI DELL'INVESTIMENTO FINANZIARIO	
TIPOLOGIA DI GESTIONE	**Tipologia di gestione:** flessibile **Obiettivo della gestione:** L'obiettivo principale dell'OICR è quello di generare, coerentemente con il livello di volatilità sottesa al grado di rischio, il maggior rendimento possibile mantenendo un livello di rischio ben equilibrato. Per ottenere il suo obiettivo principale, il portafoglio dell'OICR si concentrerà innanzitutto sul rendimento azionario. Tuttavia, può generare rendimento anche da esposizioni a valute, materie prime e metalli. Il portafoglio comprenderà principalmente, ma non esclusivamente, azioni e valori mobiliari correlati ad azioni. L'OICR può includere in portafoglio titoli a tasso fisso (1) come parte dell'obiettivo principale, (2) per coprire esposizioni su derivati o (3) a scopi di gestione della liquidità. L'OICR può altresì investire in strumenti del mercato monetario. Inoltre, al fine di mantenere un'adeguata disponibilità liquida, l'OICR può, in via secondaria, detenere attività liquide.L' OICRpuò fare uso di derivati. Il ricorso a questo tipo di strumenti non deve necessariamente essere limitato a scopi di copertura **La volatilità annua sottesa al grado di rischio dell'OICR tende ad assumere valori nell'intorno del 8,87%.**
ORIZZONTE TEMPORALE D'INVESTIMENTO CONSIGLIATO	20 anni Il dato sopra indicato si riferisce alla Classe di Premi Potenziali "A" e costituisce una stima prudenziale dell'orizzonte temporale d'investimento consigliato rispetto alla Classe di Premi Potenziali "B" e "C".
PROFILO DI RISCHIO	**Grado di rischio:** medio alto Il grado di rischio è calcolato secondo modelli quantitativi che forniscono una scala del livello di volatilità dei potenziali rendimenti della presente proposta d'investimento. Tale scala è descritta in termini qualitativi dai seguenti aggettivi: basso, medio-basso, medio, medio-alto, alto e molto-alto .
	Categoria: Flessibile **Principali tipologie di strumenti finanziari e valuta di denominazione:** Il portafoglio viene investito in azioni e valori mobiliari correlati ad azioni emessi da società internazionali, senza

POLITICA DI INVESTIMENTO	alcuna restrizione a una specifica area geografica o a uno specifico settore industriale, nonché in titoli a tasso fisso, obbligazioni a tasso variabile, obbligazioni convertibili e obbligazioni cum warrant per la sottoscrizione di valori mobiliari, obbligazioni a cedola zero, certificati di partecipazione agli utili e quote/azioni di altri OICR. L'OICR può altresì cercare di creare esposizioni a indici delle materie prime. In particolare, l' OICR investirà prevalentemente in azioni (circa il 67% del portafoglio) e significativamente in materie prime (circa il 40% del portafoglio). L'OICR non investirà più del 10% del proprio patrimonio netto in quote/azioni di altri OICR, armonizzati e non. L'OICR prenderà decisioni attive in merito a eventuali esposizioni valutarie tese ad aumentare il reddito o l'utile dell'OICR. L'OICR può investire fino al 100% del proprio patrimonio in diversi valori mobiliari e strumenti del mercato monetario emessi o garantiti da uno Stato membro dell'UE, dalle sue autorità locali o da enti pubblici internazionali di cui fanno parte uno o più Stati membri, o da un altro Stato dell'OCSE. L'OICR può avvalersi di questa clausola solo detenendo valori mobiliari e strumenti del mercato monetario ottenuti da almeno sei differenti emissioni, laddove i valori mobiliari e gli strumenti del mercato monetario ottenuti nel quadro di un'unica emissione non ammontino a più del 30% del patrimonio netto totale dell'OICR. **Area geografica di riferimento:** Globale **Categorie Emittenti e/o Settori Industriali:** Non vi sono limitazioni in merito alle categorie di emittenti e/o ai settori industriali **Operazioni in Strumenti Finanziari Derivati**: La strategia d'investimento dell'OICR può prevedere anche l'uso di contratti futures, opzioni, swap, credit default swap e altri derivati e si potrà altresì ricorrere a strumenti derivati per garantire una copertura ai vari investimenti, gestire il rischio e incrementare il reddito o l'utile dell'OICR. Le attività sottostanti ai derivati summenzionati comprendono gli strumenti descritti nel Regolamento di gestione, nonché indici finanziari, tassi d'interesse, tassi di cambio e indici delle materie prime. Un indice delle materie prime può inglobare diversi sottoindici finanziari rappresentanti ciascuno un settore specifico. L'esposizione a un sottoindice finanziario rappresentante uno specifico settore di materie prime non può superare il 15% del valore patrimoniale netto. La politica d'investimento dell'OICR potrebbe prevedere l'investimento in attivi non consentiti dalla normativa italiana in materia di assicurazione sulla vita
GARANZIE	**La Società non offre alcuna garanzia di rendimento minimo dell'investimento finanziario. Pertanto, per l'effetto dei rischi finanziari dell'investimento, vi è la possibilità che l'Investitore-Contraente ottenga, al momento del rimborso, un ammontare inferiore all'investimento finanziario.**

Si rinvia alla Sez. B.1), Parte I del Prospetto d'offerta per le informazioni di dettaglio sulla struttura e sui rischi dell'investimento finanziario.

COSTI

TABELLA DELL'INVESTIMENTO FINANZIARIO

La seguente tabella, in relazione alla Classe di Premi Potenziali A, illustra l'incidenza dei costi sull'investimento finanziario riferita sia al momento della sottoscrizione sia all'orizzonte temporale d'investimento consigliato. Con riferimento al momento della sottoscrizione, il premio versato al netto dei costi delle coperture assicurative dei rischi demografici e delle spese di emissione qualora previste dal contratto rappresenta il capitale nominale; quest'ultima grandezza al netto dei costi di caricamento e di altri costi iniziali, e tenendo conto del bonus corrisposto, rappresenta il capitale investito.

Classe di Premi Potenziali A

Premio Unico Iniziale € 15.000,00 (premio unico minimo iniziale)

		MOMENTO DELLA SOTTOSCRIZIONE	ORIZZONTE TEMPORALE DI INVESTIMENTO CONSIGLIATO (VALORI SU BASE ANNUA)
VOCI DI COSTO			
A	Costi di caricamento	0%	0%
B	Commissioni di gestione		1,93%*

C	Costi delle garanzie e/o immunizzazione	0%	0%
D	Altri costi contestuali al versamento	0%	0%
E	Altri costi successivi al versamento		1,50%
F	Bonus e premi	0,10%	0%
G	Costi delle coperture assicurative	0%	0,09%
H	Spese di emissione	0%	0%
COMPONENTI DELL'INVESTIMENTO FINANZIARIO			
I	Premio Versato	100%	
L=I – (G + H)	Capitale Nominale	100%	
M=L-(A+C+D-F)	Capitale Investito	100,10%	

*La commissione di gestione è pari alla somma delle Spese di gestione del Contratto ponderata sull'orizzonte temporale d'investimento consigliato e della commissione annua massima applicata dalle società di gestione sull'OICR. Si precisa che tale costo è stato calcolato al lordo della percentuale di utilità retrocessa dalla società di gestione dell'OICR e restituita dalla Società all'Investitore contraente ai sensi dell'articolo 5.4 lettera b) delle Condizioni contrattuali.

Avvertenza: la tabella dell'investimento finanziario rappresenta un'esemplificazione realizzata con riferimento ai soli costi la cui applicazione non è subordinata ad alcuna condizione. Per un'illustrazione completa di tutti i costi applicati si rinvia alla Sez. C), Parte I del Prospetto d'offerta.

DESCRIZIONE DEI COSTI

1.Costi direttamente a carico dell'Investitore-Contraente

1.1 Spese di Gestione del Contratto

Anni trascorsi dalla data di efficacia di ciascun Premio	Spese di Gestione del Contratto (% annuale)
Primi 5 anni	1,50%
Dal 6° anno in poi	0,60%

1.2 Commissione di mantenimento

Commissione di mantenimento (% annuale)
1,50%

1.3 Costo delle coperture assicurative

Per i primi 5 anni dalla data di efficacia di ciascun Premio (% annuale)	Dal 6° anno in poi dalla data di efficacia di ciascun Premio (% annuale)
0,20%	0,05%

I costi cui ai precedenti punti 1.1, 1.2 e 1.3 sono dedotti tramite cancellazione di Quote e sono calcolati sul controvalore di ciascuna tranche di premio in occasione di ciascuna ricorrenza mensile

1.4 Penalità di Riscatto Totale: le Penalità di Riscatto Totale partono da 4,20% e decrescono mensilmente fino a 0% di una percentuale pari a 0,07% per cinque anni. Sono applicate al controvalore di ogni Tranche di Premio e determinate in base al tempo trascorso dalla Data di

Efficacia di ciascun Premio, fino alla data della relativa Richiesta di Riscatto.

1.5 Penalità di Riscatto Parziale: la presente proposta di investimento prevede per il caso di Riscatto Parziale le medesime penalità di riscatto previste per il Riscatto totale. E' trattenuto inoltre un **Costo amministrativo di Riscatto Parziale: pari a Euro 20,00 per ciascuna operazione, mentre il primo Riscatto Parziale richiesto entro ciascuna ricorrenza annuale di Contratto dall'Investitore–Contraente è gratuito.**

1.6 Costo Amministrativo di Switch: Euro 20,00 per ciascuna operazione effettuata. Entro ciascuna ricorrenza annuale i primi sei Switch richiesti dall'Investitore–Contraente sono gratuiti.

2.Oneri addebitati all'OICR

2.1.Commissione di gestione annua – Sull'OICR grava una commissione di gestione definita in misura massima pari al **1,10%** annua.

La commissione di gestione è calcolata quotidianamente sul patrimonio netto e contabilizzata mensilmente. Tale costo è da intendersi al lordo dell'eventuale percentuale di utilità retrocessa dalla società di gestione dell'OICR alla Società (vedi paragrafo 18.2 Parte I del presente Prospetto d'offerta) a sua volta restituita all'Investitore Contraente tramite erogazione del bonus mensile ai sensi dell'articolo 5.4 lettera b) delle Condizioni contrattuali.

2.2 Commissione di performance: Sull'OICR grava una commissione di performance definita in misura massima pari al 20% della sovraperformance eventualmente raggiunta rispetto al valore fissato come obiettivo, pari al rendimento capitalizzato dell'indice Treasury Bill Return a 3 mesi, subordinatamente al superamento della soglia High Water Mark. L'High Water Mark è il più elevato valore del NAV per quota in corrispodenza del quale sia stata calcolata una Commissione di Performance, o il valore del NAV al lancio dell'OICR, se superiore.

Si rinvia alla Sez. C), Parte I del Prospetto d'offerta per le informazioni di dettaglio sui costi, sulle agevolazioni e sul regime fiscale.

DATI PERIODICI

RENDIMENTO STORICO

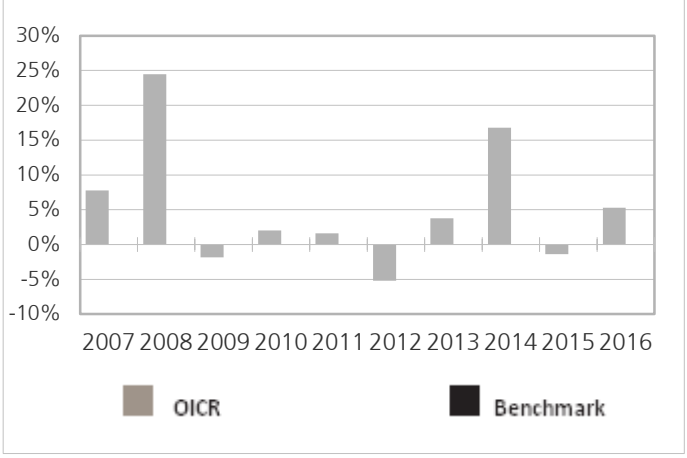

Il Rendimento dell'OICR non include i costi direttamente a carico dell'Investitore-Contraente
I Rendimenti passati non sono indicativi di quelli futuri.

TOTALE EXPENSE RATIO (TER)

Rapporto tra costi complessivi e patrimonio medio		
2014	**2015**	**2016**
1,15%	1,15%	1,15%

RETROCESSIONE AI DISTRIBUTORI

La quota parte del totale dei costi dell'investimento finanziario relativi alla presente proposta di'investimento che sarà retrocessa in media ai distributori in base a quanto stabilito dalle convenzioni di collocamento è pari al 50%.

Si rinvia alla Parte II del Prospetto d'offerta per le informazioni di dettaglio sui dati periodici.

INFORMAZIONI ULTERIORI

VALORIZZAZIONE DELL'INVESTIMENTO	Il Valore della Quota dell'OICR viene calcolato dalla società di gestione con cadenza giornaliera al netto di qualsiasi onere a carico dello stesso e viene pubblicato sul sito internet della Società all'indirizzo www.zurich-zla.it .

Avvertenza: La Scheda Sintetica del Prospetto d'offerta deve essere consegnata all'Investitore-Contraente, unitamente alle Condizioni di contratto, prima della sottoscrizione.
Data di deposito in Consob della parte "Informazioni Specifiche": 31/03/2017
Data di validità della parte "Informazioni Specifiche": 01/04/2017
Seb Asset Selection è offerto dal 07/10/2011

DICHIARAZIONE DI RESPONSABILITA'

L'Impresa di assicurazione Zurich Life Assurance plc si assume la responsabilità della veridicità e della completezza delle informazioni contenute nella presente Scheda Sintetica, nonché della loro coerenza e comprensibilità.

Il Rappresentante legale
Stefano Racco

SCHEDA SINTETICA INFORMAZIONI SPECIFICHE La parte "Informazioni Specifiche", da consegnare obbligatoriamente all'Investitore-Contraente prima della sottoscrizione, è volta ad illustrare le principali caratteristiche dell'OICR.	
INFORMAZIONI GENERALI SULL'INVESTIMENTO FINANZIARIO	
NOME	**Denominazione della proposta di investimento finanziario:** SEB Asset Selection Opportun **Denominazione dell'OICR:** "SEB Asset Selection Opportunistic C Acc EUR" comparto di "SEB SICAV 3" di diritto lussemburghese armonizzata ai sensi della direttiva 2009/65/CE. **Domicilio:** Lussemburgo
GESTORE	SEB Investment Management AB **Soggetto cui è stata delegata la gestione:** non presente
ALTRE INFORMAZIONI	**Codice della proposta di investimento finanziario** **IDB ZLJA** **Codice ISIN** LU0425994844 **Valuta di denominazione** EURO **Data inizio operatività** 04/11/2009 **Politica di distribuzione dei Proventi:** accumulazione dei proventi. La presente proposta di investimento prevede il versamento di un Premio Unico Iniziale di importo pari a 15.000 euro e si riferisce alla Classe di Premi Potenziali A e pertanto prevede, a partire dalla Data di Conclusione del Contratto, l'attribuzione di un Bonus d'Investimento pari allo 0,10% di ciascun premio versato. Il Bonus d'Investimento sarà ripartito secondo le percentuali d'investimento del Premio Unico, del Premio Unico Aggiuntivo o del Versamento Programmato tra i diversi OICR selezionati dall'Investitore Contraente. Si specifica che la Classe di Premi Potenziali B e C differiscono dalla Classe di Premi Potenziali A poiché non prevedono l'attribuzione del Bonus d'Investimento, determinano una differente applicazione delle Spese di Gestione del Contratto e della Commissione di Mantenimento e non prevedono l'applicazione delle Penalità di Riscatto. Si rimanda per i dettagli agli articoli 7.1, 11 e 12 delle Condizioni contrattuali. La finalità dell'OICR è quella di realizzare un incremento del capitale investito coerentemente con il profilo di rischio indicato e l'orizzonte temporale d'investimento consigliato.
STRUTTURA E RISCHI DELL'INVESTIMENTO FINANZIARIO	
TIPOLOGIA DI GESTIONE	**Tipologia di gestione:** flessibile **Obiettivo della gestione:** L'OICR ha come obiettivo quello di creare una crescita nel lungo termine. Il principale obiettivo di rendimento, misurato in media su un periodo di 3-5 anni, è il tasso risk free più 10 punti percentuali ogni anno. **La volatilità annua sottesa al grado di rischio dell'OICR tende ad assumere valori nell'intorno del 17,05%.**
ORIZZONTE TEMPORALE D'INVESTIMENTO CONSIGLIATO	20 anni Il dato sopra indicato si riferisce alla Classe di Premi Potenziali "A" e costituisce una stima prudenziale dell'orizzonte temporale d'investimento consigliato rispetto alla Classe di Premi Potenziali "B" e "C".
PROFILO DI RISCHIO	**Grado di rischio:** alto Il grado di rischio è calcolato secondo modelli quantitativi che forniscono una scala del livello di volatilità dei potenziali rendimenti della presente proposta d'investimento. Tale scala è descritta in termini qualitativi dai seguenti aggettivi: basso, medio-basso, medio, medio-alto, alto e molto-alto .
POLITICA DI INVESTIMENTO	**Categoria:** Alternativo **Principali tipologie di strumenti finanziari e valuta di denominazione:** L'OICR può investire in titoli mobiliari da tutte le parti del mondo senza restrizioni né geografiche né di settore industriale. Il portafoglio potrebbe essere investito i azioni, azioni correlate a titoli mobiliari, in titoli a tasso fisso, obbligazioni a tasso variabile, obbligazioni convertibili, obbligazioni zero-coupon, titoli di partecipazione agli utili, azioni di altri UCI o UCITS. L'OICR potrebbe avere esposizione nei confronti dell'indice delle materie prime così come nei confronti delle valute . L'OICR non investirà più del 5% dei suoi asset in altri UCI o UCITS. **Area geografica di riferimento:** Globale **Categorie Emittenti e/o Settori Industriali:** non vi sono limitazioni in merito alle categorie di emittenti e/o ai settori industriali.

	Operazioni in Strumenti Finanziari Derivati: Per ricercare rendimenti ulteriori il fond manager può investire in strumenti derivati come titoli futures e forward, opzioni, swaps, CFD, credit default swap o altri tipi di derivati. Potrebbe usare derivati anche per pesare i diversi investimenti per la gestione del rischio o per incrementare i guadagni dell'OICR. Per massimizzare i ricavi l'OICR potrebbe dare inizio a posizione a breve termine attraverso l'uso di strumenti derivati. Le posizioni futures e forward potrebbero essere a lungo termine. Il gestore ha una considerevole libertà di utilizzare la leva finanziaria e o strumenti finanziari derivati nella gestione dell'OICR. Pertanto l'Investitore Contraente deve valutare attentamente la natura della strategia d'investimento dell'OICR e comprenderne i rischi. La politica d'investimento dell'OICR potrebbe prevedere l'investimento in attivi non consentiti dalla normativa italiana in materia di assicurazione sulla vita
GARANZIE	**La Società non offre alcuna garanzia di rendimento minimo dell'investimento finanziario. Pertanto, per l'effetto dei rischi finanziari dell'investimento, vi è la possibilità che l'Investitore-Contraente ottenga, al momento del rimborso, un ammontare inferiore all'investimento finanziario.**

Si rinvia alla Sez. B.1), Parte I del Prospetto d'offerta per le informazioni di dettaglio sulla struttura e sui rischi dell'investimento finanziario.

COSTI

TABELLA DELL'INVESTIMENTO FINANZIARIO

La seguente tabella, in relazione alla Classe di Premi Potenziali A, illustra l'incidenza dei costi sull'investimento finanziario riferita sia al momento della sottoscrizione sia all'orizzonte temporale d'investimento consigliato. Con riferimento al momento della sottoscrizione, il premio versato al netto dei costi delle coperture assicurative dei rischi demografici e delle spese di emissione qualora previste dal contratto rappresenta il capitale nominale; quest'ultima grandezza al netto dei costi di caricamento e di altri costi iniziali, e tenendo conto del bonus corrisposto, rappresenta il capitale investito.

Classe di Premi Potenziali A

Premio Unico Iniziale € 15.000,00 (premio unico minimo iniziale)

		MOMENTO DELLA SOTTOSCRIZIONE	ORIZZONTE TEMPORALE DI INVESTIMENTO CONSIGLIATO (VALORI SU BASE ANNUA)
VOCI DI COSTO			
A	Costi di caricamento	0%	0%
B	Commissioni di gestione		2,33%*
C	Costi delle garanzie e/o immunizzazione	0%	0%
D	Altri costi contestuali al versamento	0%	0%
E	Altri costi successivi al versamento		1,50%
F	Bonus e premi	0,10%	0%
G	Costi delle coperture assicurative	0%	0,09%
H	Spese di emissione	0%	0%
COMPONENTI DELL'INVESTIMENTO FINANZIARIO			
I	Premio Versato	100%	
L=I – (G + H)	Capitale Nominale	100%	
M=L-(A+C+D-F)	Capitale Investito	100,10%	

*La commissione di gestione è pari alla somma delle Spese di gestione del Contratto ponderata sull'orizzonte temporale d'investimento consigliato e della commissione annua massima applicata dalle società di gestione sull'OICR. Si precisa che tale costo è stato calcolato al lordo della percentuale di utilità

retrocessa dalla società di gestione dell'OICR e restituita dalla Società all'Investitore contraente ai sensi dell'articolo 5.4 lettera b) delle Condizioni contrattuali.

Avvertenza: la tabella dell'investimento finanziario rappresenta un'esemplificazione realizzata con riferimento ai soli costi la cui applicazione non è subordinata ad alcuna condizione. Per un'illustrazione completa di tutti i costi applicati si rinvia alla Sez. C), Parte I del Prospetto d'offerta.

DESCRIZIONE DEI COSTI

1.Costi direttamente a carico dell'Investitore-Contraente

1.1 Spese di Gestione del Contratto

Anni trascorsi dalla data di efficacia di ciascun Premio	Spese di Gestione del Contratto (% annuale)
Primi 5 anni	1,50%
Dal 6° anno in poi	0,60%

1.2 Commissione di mantenimento

Commissione di mantenimento (% annuale)
1,50%

1.3 Costo delle coperture assicurative

Per i primi 5 anni dalla data di efficacia di ciascun Premio (% annuale)	Dal 6° anno in poi dalla data di efficacia di ciascun Premio (% annuale)
0,20%	0,05%

I costi cui ai precedenti punti 1.1, 1.2 e 1.3 sono dedotti tramite cancellazione di Quote e sono calcolati sul controvalore di ciascuna tranche di premio in occasione di ciascuna ricorrenza mensile

1.4 Penalità di Riscatto Totale: le Penalità di Riscatto Totale partono da 4,20% e decrescono mensilmente fino a 0% di una percentuale pari a 0,07% per cinque anni. Sono applicate al controvalore di ogni Tranche di Premio e determinate in base al tempo trascorso dalla Data di Efficacia di ciascun Premio, fino alla data della relativa Richiesta di Riscatto.

1.5 Penalità di Riscatto Parziale: la presente proposta di investimento prevede per il caso di Riscatto Parziale le medesime penalità di riscatto previste per il Riscatto totale. E' trattenuto inoltre un **Costo amministrativo di Riscatto Parziale: pari a Euro 20,00 per ciascuna operazione, mentre il primo Riscatto Parziale richiesto entro ciascuna ricorrenza annuale di Contratto dall'Investitore–Contraente è gratuito.**

1.6 Costo Amministrativo di Switch: Euro 20,00 per ciascuna operazione effettuata. Entro ciascuna ricorrenza annuale i primi sei Switch richiesti dall'Investitore–Contraente sono gratuiti.

2.Oneri addebitati all'OICR

2.1.Commissione di gestione annua – Sull'OICR grava una commissione di gestione definita in misura massima pari al **1,50%** annua.

La commissione di gestione è calcolata quotidianamente sul patrimonio netto e contabilizzata mensilmente. Tale costo è da intendersi al lordo dell'eventuale percentuale di utilità retrocessa dalla società di gestione dell'OICR alla Società (vedi paragrafo 18.2 Parte I del presente Prospetto d'offerta) a sua volta restituita all'Investitore Contraente tramite erogazione del bonus mensile ai sensi dell'articolo 5.4 lettera b) delle Condizioni contrattuali.

	2.2 Commissione di performance: 20% dei rendimenti del fondo sopra il valore più alto della quota previsto se contemporaneamente è sopra il rendimento del tasso dei titoli di Stato USA a 3 mesi. La commissione di performance è calcolata giornalmente.

Si rinvia alla Sez. C), Parte I del Prospetto d'offerta per le informazioni di dettaglio sui costi, sulle agevolazioni e sul regime fiscale.

DATI PERIODICI

RENDIMENTO STORICO

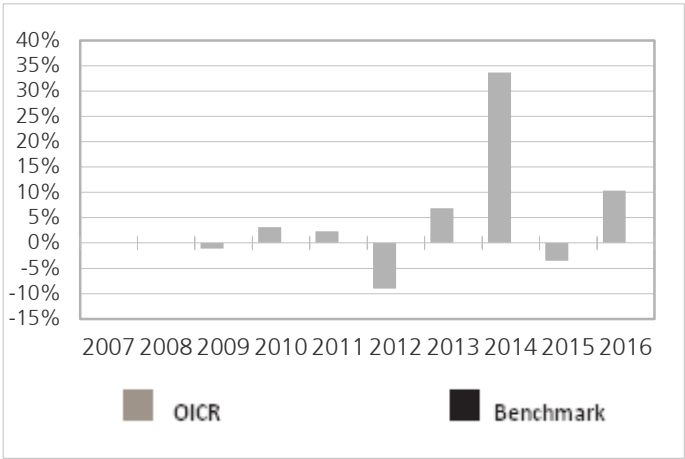

Il Rendimento dell'OICR non include i costi direttamente a carico dell'Investitore-Contraente
I Rendimenti passati non sono indicativi di quelli futuri.

TOTALE EXPENSE RATIO (TER)

Rapporto tra costi complessivi e patrimonio medio		
2014	**2015**	**2016**
1,62%	1,58%	1,58%

RETROCESSIONE AI DISTRIBUTORI

La quota parte del totale dei costi dell'investimento finanziario relativi alla presente proposta di'investimento che sarà retrocessa in media ai distributori in base a quanto stabilito dalle convenzioni di collocamento è pari al 44%.

Si rinvia alla Parte II del Prospetto d'offerta per le informazioni di dettaglio sui dati periodici.

INFORMAZIONI ULTERIORI

VALORIZZAZIONE DELL'INVESTIMENTO

Il Valore della Quota dell'OICR viene calcolato dalla società di gestione con cadenza giornaliera al netto di qualsiasi onere a carico dello stesso e viene pubblicato sul sito internet della Società all'indirizzo www.zurich-zla.it .

Avvertenza: La Scheda Sintetica del Prospetto d'offerta deve essere consegnata all'Investitore-Contraente, unitamente alle Condizioni di contratto, prima della sottoscrizione.
Data di deposito in Consob della parte "Informazioni Specifiche": 31/03/2017
Data di validità della parte "Informazioni Specifiche": 01/04/2017
SEB Asset Selection Opportun è offerto dal 27/09/2016

DICHIARAZIONE DI RESPONSABILITA'

L'Impresa di assicurazione Zurich Life Assurance plc si assume la responsabilità della veridicità e della completezza delle informazioni contenute nella presente Scheda Sintetica, nonché della loro coerenza e comprensibilità.

Il Rappresentante legale
Stefano Racco

SCHEDA SINTETICA INFORMAZIONI SPECIFICHE La parte "Informazioni Specifiche", da consegnare obbligatoriamente all'Investitore-Contraente prima della sottoscrizione, è volta ad illustrare le principali caratteristiche dell'OICR.	
INFORMAZIONI GENERALI SULL'INVESTIMENTO FINANZIARIO	
NOME	**Denominazione della proposta di investimento finanziario:** Standard Life Global Absolute Return Strategies **Denominazione dell'OICR:** "Standard Life Global Absolute Return Strategies - Classe D Acc EUR comparto di "Standard Life Investments Limited"- SICAV multicomparto (OICR) di diritto Inglese, armonizzata ai sensi della direttiva 2009/65/CE. **Domicilio:** Regno Unito
GESTORE	Standard Life Investments (Mutual Funds) Limited **Soggetto cui è stata delegata la gestione:** non presente
ALTRE INFORMAZIONI	**Codice della proposta di investimento finanziario** **IDB ZKOA** **Codice ISIN** LU0548153799 **Valuta di denominazione** EURO **Data inizio operatività** 26/01/2011 **Politica di distribuzione dei Proventi:** accumulazione dei proventi. La presente proposta di investimento prevede il versamento di un Premio Unico Iniziale di importo pari a 15.000 euro e si riferisce alla Classe di Premi Potenziali A e pertanto prevede, a partire dalla Data di Conclusione del Contratto, l'attribuzione di un Bonus d'Investimento pari allo 0,10% di ciascun premio versato. Il Bonus d'Investimento sarà ripartito secondo le percentuali d'investimento del Premio Unico, del Premio Unico Aggiuntivo o del Versamento Programmato tra i diversi OICR selezionati dall'Investitore Contraente. Si specifica che la Classe di Premi Potenziali B e C differiscono dalla Classe di Premi Potenziali A poiché non prevedono l'attribuzione del Bonus d'Investimento, determinano una differente applicazione delle Spese di Gestione del Contratto e della Commissione di Mantenimento e non prevedono l'applicazione delle Penalità di Riscatto. Si rimanda per i dettagli agli articoli 7.1, 11 e 12 delle Condizioni contrattuali. La finalità dell'OICR è quella di realizzare un incremento del capitale investito coerentemente con il profilo di rischio indicato e l'orizzonte temporale d'investimento consigliato.
STRUTTURA E RISCHI DELL'INVESTIMENTO FINANZIARIO	
TIPOLOGIA DI GESTIONE	**Tipologia di gestione:** flessibile **Obiettivo della gestione:** L'OICR mira a offrire rendimenti positivi degli investimenti in tutte le condizioni di mercato nel medio-lungo termine **La volatilità annua sottesa al grado di rischio dell'OICR tende ad assumere valori nell'intorno del 3,95%.**
ORIZZONTE TEMPORALE D'INVESTIMENTO CONSIGLIATO	20 anni Il dato sopra indicato si riferisce alla Classe di Premi Potenziali "A" e costituisce una stima prudenziale dell'orizzonte temporale d'investimento consigliato rispetto alla Classe di Premi Potenziali "B" e "C".
PROFILO DI RISCHIO	**Grado di rischio:** medio Il grado di rischio è calcolato secondo modelli quantitativi che forniscono una scala del livello di volatilità dei potenziali rendimenti della presente proposta d'investimento. Tale scala è descritta in termini qualitativi dai seguenti aggettivi: basso, medio-basso, medio, medio-alto, alto e molto-alto .
POLITICA DI INVESTIMENTO	**Categoria:** Alternativi **Principali tipologie di strumenti finanziari e valuta di denominazione:** L'OICR è gestito attivamente, con un ampio mandato d'investimento mirato a conseguire un livello di rendimento su periodi di tre anni consecutivi equivalente alla liquidità più il cinque per cento annuo, al lordo di commissioni. Sfrutta le inefficienze di mercato mediante l'allocazione attiva a una gamma diversificata di posizioni di mercato. L'OICR utilizza una combinazione di attività tradizionali (quali azioni e obbligazioni) e strategie di investimento basate su tecniche avanzate di derivati che determinano un portafoglio fortemente diversificato. L'OICR può assumere posizioni lunghe e corte su mercati, titoli e gruppi di titoli tramite contratti derivati. **Area geografica di riferimento:** Globale **Categorie Emittenti e/o Settori Industriali:** non vi sono limitazioni in merito alle categorie di

	emittenti e/o ai settori industriali. **Operazioni in Strumenti Finanziari Derivati**: L'OICR farà un ampio uso di derivati allo scopo di ridurre il rischio o il costo, di generare capitale o reddito aggiuntivo a basso rischio, ovvero di soddisfare il proprio obiettivo d'investimento. L'uso di derivati è monitorato allo scopo di assicurare che il fondo non sia esposto a rischi eccessivi o indesiderati. Il gestore ha una considerevole libertà di utilizzare la leva finanziaria e o strumenti finanziari derivati nella gestione dell'OICR. Pertanto l'Investitore Contraente deve valutare attentamente la natura della strategia d'investimento dell'OICR e comprenderne i rischi La politica d'investimento dell'OICR potrebbe prevedere l'investimento in attivi non consentiti dalla normativa italiana in materia di assicurazione sulla vita
GARANZIE	**La Società non offre alcuna garanzia di rendimento minimo dell'investimento finanziario. Pertanto, per l'effetto dei rischi finanziari dell'investimento, vi è la possibilità che l'Investitore-Contraente ottenga, al momento del rimborso, un ammontare inferiore all'investimento finanziario.**

Si rinvia alla Sez. B.1), Parte I del Prospetto d'offerta per le informazioni di dettaglio sulla struttura e sui rischi dell'investimento finanziario.

COSTI

TABELLA DELL'INVESTIMENTO FINANZIARIO

La seguente tabella, in relazione alla Classe di Premi Potenziali A, illustra l'incidenza dei costi sull'investimento finanziario riferita sia al momento della sottoscrizione sia all'orizzonte temporale d'investimento consigliato. Con riferimento al momento della sottoscrizione, il premio versato al netto dei costi delle coperture assicurative dei rischi demografici e delle spese di emissione qualora previste dal contratto rappresenta il capitale nominale; quest'ultima grandezza al netto dei costi di caricamento e di altri costi iniziali, e tenendo conto del bonus corrisposto, rappresenta il capitale investito.

Classe di Premi Potenziali A

Premio Unico Iniziale € 15.000,00 (premio unico minimo iniziale)

		MOMENTO DELLA SOTTOSCRIZIONE	ORIZZONTE TEMPORALE DI INVESTIMENTO CONSIGLIATO (VALORI SU BASE ANNUA)
VOCI DI COSTO			
A	Costi di caricamento	0%	0%
B	Commissioni di gestione		1,68%*
C	Costi delle garanzie e/o immunizzazione	0%	0%
D	Altri costi contestuali al versamento	0%	0%
E	Altri costi successivi al versamento		1,50%
F	Bonus e premi	0,10%	0%
G	Costi delle coperture assicurative	0%	0,09%
H	Spese di emissione	0%	0%
COMPONENTI DELL'INVESTIMENTO FINANZIARIO			
I	Premio Versato	100%	
L=I – (G + H)	Capitale Nominale	100%	
M=L-(A+C+D-F)	Capitale Investito	100,10%	

*La commissione di gestione è pari alla somma delle Spese di gestione del Contratto ponderata sull'orizzonte temporale d'investimento consigliato e della commissione annua massima applicata dalle società di gestione sull'OICR. Si precisa che tale costo è stato calcolato al lordo della percentuale di utilità retrocessa dalla società di gestione dell'OICR e restituita dalla Società all'Investitore contraente ai sensi dell'articolo 5.4 lettera b) delle Condizioni contrattuali.

	Avvertenza: la tabella dell'investimento finanziario rappresenta un'esemplificazione realizzata con riferimento ai soli costi la cui applicazione non è subordinata ad alcuna condizione. Per un'illustrazione completa di tutti i costi applicati si rinvia alla Sez. C), Parte I del Prospetto d'offerta.
DESCRIZIONE DEI COSTI	**1.Costi direttamente a carico dell'Investitore-Contraente** **1.1 Spese di Gestione del Contratto**

Anni trascorsi dalla data di efficacia di ciascun Premio	Spese di Gestione del Contratto (% annuale)
Primi 5 anni	1,50%
Dal 6° anno in poi	0,60%

1.2 Commissione di mantenimento

Commissione di mantenimento (% annuale)
1,50%

1.3 Costo delle coperture assicurative

Per i primi 5 anni dalla data di efficacia di ciascun Premio (% annuale)	Dal 6° anno in poi dalla data di efficacia di ciascun Premio (% annuale)
0,20%	0,05%

I costi cui ai precedenti punti 1.1, 1.2 e 1.3 sono dedotti tramite cancellazione di Quote e sono calcolati sul controvalore di ciascuna tranche di premio in occasione di ciascuna ricorrenza mensile

1.4 Penalità di Riscatto Totale: le Penalità di Riscatto Totale partono da 4,20% e decrescono mensilmente fino a 0% di una percentuale pari a 0,07% per cinque anni. Sono applicate al controvalore di ogni Tranche di Premio e determinate in base al tempo trascorso dalla Data di Efficacia di ciascun Premio, fino alla data della relativa Richiesta di Riscatto.

1.5 Penalità di Riscatto Parziale: la presente proposta di investimento prevede per il caso di Riscatto Parziale le medesime penalità di riscatto previste per il Riscatto totale. E' trattenuto inoltre un **Costo amministrativo di Riscatto Parziale: pari a Euro 20,00 per ciascuna operazione, mentre il primo Riscatto Parziale richiesto entro ciascuna ricorrenza annuale di Contratto dall'Investitore–Contraente è gratuito.**

1.6 Costo Amministrativo di Switch: Euro 20,00 per ciascuna operazione effettuata. Entro ciascuna ricorrenza annuale i primi sei Switch richiesti dall'Investitore–Contraente sono gratuiti.

2.Oneri addebitati all'OICR
2.1.Commissione di gestione annua – Sull'OICR grava una commissione di gestione definita in misura massima pari al **0,85%** annua.
La commissione di gestione è calcolata quotidianamente sul patrimonio netto e contabilizzata mensilmente. Tale costo è da intendersi al lordo dell'eventuale percentuale di utilità retrocessa dalla società di gestione dell'OICR alla Società (vedi paragrafo 18.2 Parte I del presente Prospetto d'offerta) a sua volta restituita all'Investitore Contraente tramite erogazione del bonus mensile ai sensi dell'articolo 5.4 lettera b) delle Condizioni contrattuali.
2.2 Commissione di performance: non presente

Si rinvia alla Sez. C), Parte I del Prospetto d'offerta per le informazioni di dettaglio sui costi, sulle agevolazioni e sul regime fiscale.

DATI PERIODICI

RENDIMENTO STORICO

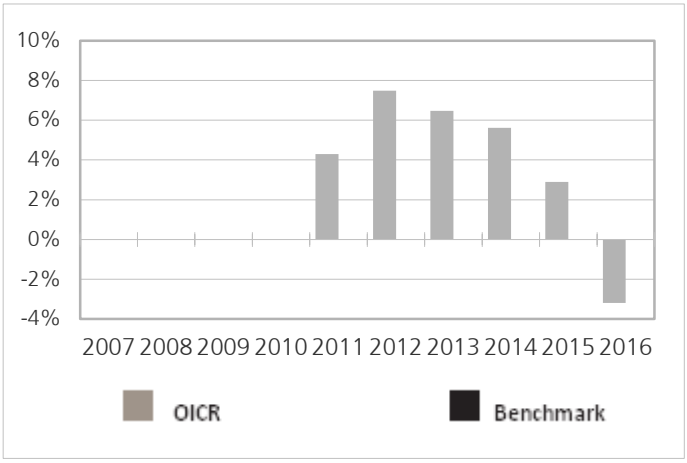

Il Rendimento dell'OICR non include i costi direttamente a carico dell'Investitore-Contraente
I Rendimenti passati non sono indicativi di quelli futuri.

TOTALE EXPENSE RATIO (TER)

Rapporto tra costi complessivi e patrimonio medio		
2014	**2015**	**2016**
0,96%	0,95%	0,89%

RETROCESSIONE AI DISTRIBUTORI

La quota parte del totale dei costi dell'investimento finanziario relativi alla presente proposta di'investimento che sarà retrocessa in media ai distributori in base a quanto stabilito dalle convenzioni di collocamento è pari al 54%.

Si rinvia alla Parte II del Prospetto d'offerta per le informazioni di dettaglio sui dati periodici.

INFORMAZIONI ULTERIORI

VALORIZZAZIONE DELL'INVESTIMENTO

Il Valore della Quota dell'OICR viene calcolato dalla società di gestione con cadenza giornaliera al netto di qualsiasi onere a carico dello stesso e viene pubblicato sul sito internet della Società all'indirizzo www.zurich-zla.it .

Avvertenza: La Scheda Sintetica del Prospetto d'offerta deve essere consegnata all'Investitore-Contraente, unitamente alle Condizioni di contratto, prima della sottoscrizione.
Data di deposito in Consob della parte "Informazioni Specifiche": 31/03/2017
Data di validità della parte "Informazioni Specifiche": 01/04/2017
Standard Life Global Absolute Return Strategies è offerto dal 01/04/2016

DICHIARAZIONE DI RESPONSABILITA'

L'Impresa di assicurazione Zurich Life Assurance plc si assume la responsabilità della veridicità e della completezza delle informazioni contenute nella presente Scheda Sintetica, nonché della loro coerenza e comprensibilità.

Il Rappresentante legale
Stefano Racco

SCHEDA SINTETICA INFORMAZIONI SPECIFICHE La parte "Informazioni Specifiche", da consegnare obbligatoriamente all'Investitore-Contraente prima della sottoscrizione, è volta ad illustrare le principali caratteristiche dell'OICR.	
INFORMAZIONI GENERALI SULL'INVESTIMENTO FINANZIARIO	
NOME	**Denominazione della proposta di investimento finanziario:** UBS Equity Opportunity Long Short **Denominazione dell'OICR:** "UBS (Lux) Equity Opportunity Long Short - Classe Q-PF Eur"comparto di "UBS Global Asset Management" - Fondo comune di diritto lussemburghese, armonizzato ai sensi della direttiva 2009/65/CE. **Domicilio:** Irlanda
GESTORE	UBS Asset Management (UK) Ltd **Soggetto cui è stata delegata la gestione:** non presente
ALTRE INFORMAZIONI	**Codice della proposta di investimento finanziario** **IDB ZKFA** **Codice ISIN** IE00B841P542 **Valuta di denominazione** EURO **Data inizio operatività** 26/11/2012 **Politica di distribuzione dei Proventi:** accumulazione dei proventi. La presente proposta di investimento prevede il versamento di un Premio Unico Iniziale di importo pari a 15.000 euro e si riferisce alla Classe di Premi Potenziali A e pertanto prevede, a partire dalla Data di Conclusione del Contratto, l'attribuzione di un Bonus d'Investimento pari allo 0,10% di ciascun premio versato. Il Bonus d'Investimento sarà ripartito secondo le percentuali d'investimento del Premio Unico, del Premio Unico Aggiuntivo o del Versamento Programmato tra i diversi OICR selezionati dall'Investitore Contraente. Si specifica che la Classe di Premi Potenziali B e C differiscono dalla Classe di Premi Potenziali A poiché non prevedono l'attribuzione del Bonus d'Investimento, determinano una differente applicazione delle Spese di Gestione del Contratto e della Commissione di Mantenimento e non prevedono l'applicazione delle Penalità di Riscatto. Si rimanda per i dettagli agli articoli 7.1, 11 e 12 delle Condizioni contrattuali. La finalità dell'OICR è quella di realizzare un incremento del capitale investito coerentemente con il profilo di rischio indicato e l'orizzonte temporale d'investimento consigliato.
STRUTTURA E RISCHI DELL'INVESTIMENTO FINANZIARIO	
TIPOLOGIA DI GESTIONE	**Tipologia di gestione:** flessibile **Obiettivo della gestione:** L'obiettivo dell'OICR è di conservare e incrementare il capitale mantenendo una bassa correlazione con i rendimenti del mercato azionario **La volatilità annua sottesa al grado di rischio dell'OICR tende ad assumere valori nell'intorno del 12,24%.**
ORIZZONTE TEMPORALE D'INVESTIMENTO CONSIGLIATO	20 anni Il dato sopra indicato si riferisce alla Classe di Premi Potenziali "A" e costituisce una stima prudenziale dell'orizzonte temporale d'investimento consigliato rispetto alla Classe di Premi Potenziali "B" e "C".
PROFILO DI RISCHIO	**Grado di rischio:** alto Il grado di rischio è calcolato secondo modelli quantitativi che forniscono una scala del livello di volatilità dei potenziali rendimenti della presente proposta d'investimento. Tale scala è descritta in termini qualitativi dai seguenti aggettivi: basso, medio-basso, medio, medio-alto, alto e molto-alto .
POLITICA DI INVESTIMENTO	**Categoria:** Alternativi **Principali tipologie di strumenti finanziari e valuta di denominazione:** L'OICR adotta una strategia «long-short equity» volta a sfruttare anomalie nelle quotazioni azionarie di società di tutto il mondo assumendo posizioni lunghe in azioni ritenute sottovalutate o interessanti e posizioni corte in azioni sopravvalutate o meno interessanti. Le società vengono selezionate in base a fattori fondamentali, quantitativi e qualitativi e l'OICR detiene un portafoglio relativamente concentrato. L'esposizione netta dell'OICR varia in base alle condizioni del mercato. **Area geografica di riferimento:** Globale **Categorie Emittenti e/o Settori Industriali:** non vi sono limitazioni in merito alle categorie di emittenti e/o ai settori industriali.

	Operazioni in Strumenti Finanziari Derivati: L'OICR ricorre a strumenti derivati negoziati fuori borsa e sui mercati regolamentati al fine di gestire la sua esposizione valutaria e azionaria. Il gestore ha una considerevole libertà di utilizzare la leva finanziaria e o strumenti finanziari derivati nella gestione dell'OICR. Pertanto l'Investitore Contraente deve valutare attentamente la natura della strategia d'investimento dell'OICR e comprenderne i rischi La politica d'investimento dell'OICR potrebbe prevedere l'investimento in attivi non consentiti dalla normativa italiana in materia di assicurazione sulla vita
GARANZIE	**La Società non offre alcuna garanzia di rendimento minimo dell'investimento finanziario. Pertanto, per l'effetto dei rischi finanziari dell'investimento, vi è la possibilità che l'Investitore-Contraente ottenga, al momento del rimborso, un ammontare inferiore all'investimento finanziario.**

Si rinvia alla Sez. B.1), Parte I del Prospetto d'offerta per le informazioni di dettaglio sulla struttura e sui rischi dell'investimento finanziario.

COSTI

TABELLA DELL'INVESTIMENTO FINANZIARIO

La seguente tabella, in relazione alla Classe di Premi Potenziali A, illustra l'incidenza dei costi sull'investimento finanziario riferita sia al momento della sottoscrizione sia all'orizzonte temporale d'investimento consigliato. Con riferimento al momento della sottoscrizione, il premio versato al netto dei costi delle coperture assicurative dei rischi demografici e delle spese di emissione qualora previste dal contratto rappresenta il capitale nominale; quest'ultima grandezza al netto dei costi di caricamento e di altri costi iniziali, e tenendo conto del bonus corrisposto, rappresenta il capitale investito.

Classe di Premi Potenziali A

Premio Unico Iniziale € 15.000,00 (premio unico minimo iniziale)

		MOMENTO DELLA SOTTOSCRIZIONE	ORIZZONTE TEMPORALE DI INVESTIMENTO CONSIGLIATO (VALORI SU BASE ANNUA)
VOCI DI COSTO			
A	Costi di caricamento	0%	0%
B	Commissioni di gestione		1,88%*
C	Costi delle garanzie e/o immunizzazione	0%	0%
D	Altri costi contestuali al versamento	0%	0%
E	Altri costi successivi al versamento		1,50%
F	Bonus e premi	0,10%	0%
G	Costi delle coperture assicurative	0%	0,09%
H	Spese di emissione	0%	0%
COMPONENTI DELL'INVESTIMENTO FINANZIARIO			
I	Premio Versato	100%	
L=I – (G + H)	Capitale Nominale	100%	
M=L-(A+C+D-F)	Capitale Investito	100,10%	

*La commissione di gestione è pari alla somma delle Spese di gestione del Contratto ponderata sull'orizzonte temporale d'investimento consigliato e della commissione annua massima applicata dalle società di gestione sull'OICR. Si precisa che tale costo è stato calcolato al lordo della percentuale di utilità retrocessa dalla società di gestione dell'OICR e restituita dalla Società all'Investitore contraente ai sensi dell'articolo 5.4 lettera b) delle Condizioni contrattuali.

Avvertenza: la tabella dell'investimento finanziario rappresenta un'esemplificazione realizzata con riferimento ai soli costi la cui applicazione non è subordinata ad alcuna condizione. Per un'illustrazione completa di tutti i costi applicati si rinvia alla Sez. C),

	Parte I del Prospetto d'offerta.
DESCRIZIONE DEI COSTI	**1.Costi direttamente a carico dell'Investitore-Contraente**

1.1 Spese di Gestione del Contratto

Anni trascorsi dalla data di efficacia di ciascun Premio	Spese di Gestione del Contratto (% annuale)
Primi 5 anni	1,50%
Dal 6° anno in poi	0,60%

1.2 Commissione di mantenimento

Commissione di mantenimento (% annuale)
1,50%

1.3 Costo delle coperture assicurative

Per i primi 5 anni dalla data di efficacia di ciascun Premio (% annuale)	Dal 6° anno in poi dalla data di efficacia di ciascun Premio (% annuale)
0,20%	0,05%

I costi cui ai precedenti punti 1.1, 1.2 e 1.3 sono dedotti tramite cancellazione di Quote e sono calcolati sul controvalore di ciascuna tranche di premio in occasione di ciascuna ricorrenza mensile

1.4 Penalità di Riscatto Totale: le Penalità di Riscatto Totale partono da 4,20% e decrescono mensilmente fino a 0% di una percentuale pari a 0,07% per cinque anni. Sono applicate al controvalore di ogni Tranche di Premio e determinate in base al tempo trascorso dalla Data di Efficacia di ciascun Premio, fino alla data della relativa Richiesta di Riscatto.

1.5 Penalità di Riscatto Parziale: la presente proposta di investimento prevede per il caso di Riscatto Parziale le medesime penalità di riscatto previste per il Riscatto totale. E' trattenuto inoltre un **Costo amministrativo di Riscatto Parziale: pari a Euro 20,00 per ciascuna operazione, mentre il primo Riscatto Parziale richiesto entro ciascuna ricorrenza annuale di Contratto dall'Investitore–Contraente è gratuito.**

1.6 Costo Amministrativo di Switch: Euro 20,00 per ciascuna operazione effettuata. Entro ciascuna ricorrenza annuale i primi sei Switch richiesti dall'Investitore–Contraente sono gratuiti.

2.Oneri addebitati all'OICR

2.1.Commissione di gestione annua – Sull'OICR grava una commissione di gestione definita in misura massima pari al **1,05%** annua.

La commissione di gestione è calcolata quotidianamente sul patrimonio netto e contabilizzata mensilmente. Tale costo è da intendersi al lordo dell'eventuale percentuale di utilità retrocessa dalla società di gestione dell'OICR alla Società (vedi paragrafo 18.2 Parte I del presente Prospetto d'offerta) a sua volta restituita all'Investitore Contraente tramite erogazione del bonus mensile ai sensi dell'articolo 5.4 lettera b) delle Condizioni contrattuali.

2.2 Commissione di performance: 20.00% del rendimento dell'OICR al di sopra dell'hurdle rate (Euro OverNight Index Average (EONIA)) 2.40% del valore patrimoniale netto della classe di quote è stata versata per l'esercizio finanziario passato

Si rinvia alla Sez. C), Parte I del Prospetto d'offerta per le informazioni di dettaglio sui costi, sulle

agevolazioni e sul regime fiscale.

DATI PERIODICI

RENDIMENTO STORICO

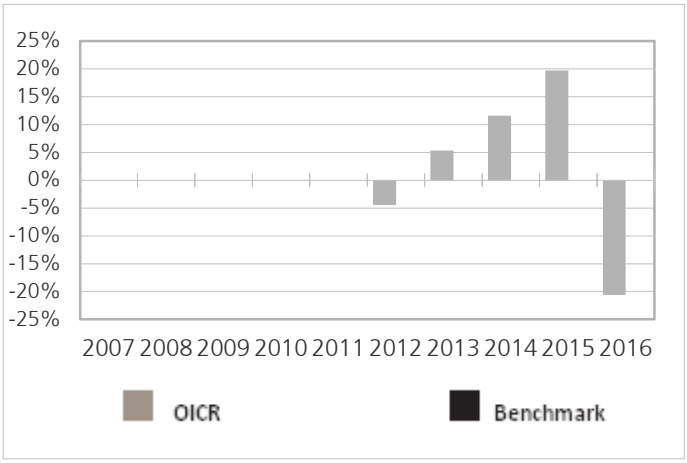

Il Rendimento dell'OICR non include i costi direttamente a carico dell'Investitore-Contraente
I Rendimenti passati non sono indicativi di quelli futuri.

TOTALE EXPENSE RATIO (TER)

Rapporto tra costi complessivi e patrimonio medio		
2014	**2015**	**2016**
1,05%	1,05%	1,05%

RETROCESSIONE AI DISTRIBUTORI

La quota parte del totale dei costi dell'investimento finanziario relativi alla presente proposta di'investimento che sarà retrocessa in media ai distributori in base a quanto stabilito dalle convenzioni di collocamento è pari al 50%.

Si rinvia alla Parte II del Prospetto d'offerta per le informazioni di dettaglio sui dati periodici.

INFORMAZIONI ULTERIORI

VALORIZZAZIONE DELL'INVESTIMENTO

Il Valore della Quota dell'OICR viene calcolato dalla società di gestione con cadenza giornaliera al netto di qualsiasi onere a carico dello stesso e viene pubblicato sul sito internet della Società all'indirizzo www.zurich-zla.it .

Avvertenza: La Scheda Sintetica del Prospetto d'offerta deve essere consegnata all'Investitore-Contraente, unitamente alle Condizioni di contratto, prima della sottoscrizione.
Data di deposito in Consob della parte "Informazioni Specifiche": 31/03/2017
Data di validità della parte "Informazioni Specifiche": 01/04/2017
UBS Equity Opportunity Long Short è offerto dal 01/04/2016

DICHIARAZIONE DI RESPONSABILITA'

L'Impresa di assicurazione Zurich Life Assurance plc si assume la responsabilità della veridicità e della completezza delle informazioni contenute nella presente Scheda Sintetica, nonché della loro coerenza e comprensibilità.

Il Rappresentante legale
Stefano Racco

SCHEDA SINTETICA INFORMAZIONI SPECIFICHE La parte "Informazioni Specifiche", da consegnare obbligatoriamente all'Investitore-Contraente prima della sottoscrizione, è volta ad illustrare le principali caratteristiche dell'OICR.	
INFORMAZIONI GENERALI SULL'INVESTIMENTO FINANZIARIO	
NOME	**Denominazione della proposta di investimento finanziario:** GAM Star US All Cap Equity **Denominazione dell'OICR:** "GAM Star US All Cap Equity - Classe Acc EUR comparto di "GAM Star Fund plc"- Fondo Comune di Investimento di diritto Irlandese, armonizzata ai sensi della direttiva 2009/65/CE. **Domicilio:** Irlanda
GESTORE	GAM Fund Management Limited **Soggetto cui è stata delegata la gestione:** non presente
ALTRE INFORMAZIONI	**Codice della proposta di investimento finanziario** **IDB ZJHA** **Codice ISIN** IE00B1W3Y236 **Valuta di denominazione** EURO **Data inizio operatività** 03/03/2009 **Politica di distribuzione dei Proventi:** accumulazione dei proventi. La presente proposta di investimento prevede il versamento di un Premio Unico Iniziale di importo pari a 15.000 euro e si riferisce alla Classe di Premi Potenziali A e pertanto prevede, a partire dalla Data di Conclusione del Contratto, l'attribuzione di un Bonus d'Investimento pari allo 0,10% di ciascun premio versato. Il Bonus d'Investimento sarà ripartito secondo le percentuali d'investimento del Premio Unico, del Premio Unico Aggiuntivo o del Versamento Programmato tra i diversi OICR selezionati dall'Investitore Contraente. Si specifica che la Classe di Premi Potenziali B e C differiscono dalla Classe di Premi Potenziali A poiché non prevedono l'attribuzione del Bonus d'Investimento, determinano una differente applicazione delle Spese di Gestione del Contratto e della Commissione di Mantenimento e non prevedono l'applicazione delle Penalità di Riscatto. Si rimanda per i dettagli agli articoli 7.1, 11 e 12 delle Condizioni contrattuali. La finalità dell'OICR è quella di realizzare un incremento del capitale investito coerentemente con il profilo di rischio indicato e l'orizzonte temporale d'investimento consigliato.
STRUTTURA E RISCHI DELL'INVESTIMENTO FINANZIARIO	
TIPOLOGIA DI GESTIONE	**Tipologia di gestione:** flessibile **Obiettivo della gestione:** L'obiettivo d'investimento dell'OICR è perseguire la crescita del capitale **La volatilità annua sottesa al grado di rischio dell'OICR tende ad assumere valori nell'intorno del 15,38%.**
ORIZZONTE TEMPORALE D'INVESTIMENTO CONSIGLIATO	20 anni Il dato sopra indicato si riferisce alla Classe di Premi Potenziali "A" e costituisce una stima prudenziale dell'orizzonte temporale d'investimento consigliato rispetto alla Classe di Premi Potenziali "B" e "C".
PROFILO DI RISCHIO	**Grado di rischio:** alto Il grado di rischio è calcolato secondo modelli quantitativi che forniscono una scala del livello di volatilità dei potenziali rendimenti della presente proposta d'investimento. Tale scala è descritta in termini qualitativi dai seguenti aggettivi: basso, medio-basso, medio, medio-alto, alto e molto-alto .
POLITICA DI INVESTIMENTO	**Categoria:** Azionari USA **Principali tipologie di strumenti finanziari e valuta di denominazione:** L'OICR Fondo mira a raggiungere il suo obiettivo investendo principalmente in titoli azionari quotati emessi da società con sede principale negli Stati Uniti. Il gestore adotta un approccio di ricerca fondamentale disciplinato, applicato coerentemente su cicli diversi. Non è previsto alcun orientamento specifico in termini di stile o di capitalizzazione di mercato **Area geografica di riferimento:** Stati uniti **Categorie Emittenti e/o Settori Industriali:** Non vi sono limitazioni in merito alle categorie di emittenti e/o ai settori industriali. **Operazioni in Strumenti Finanziari Derivati**: L'OICR non fa utilizzo di strumenti finanziari derivati. La politica d'investimento dell'OICR potrebbe prevedere l'investimento in attivi non consentiti

	dalla normativa italiana in materia di assicurazione sulla vita
GARANZIE	**La Società non offre alcuna garanzia di rendimento minimo dell'investimento finanziario. Pertanto, per l'effetto dei rischi finanziari dell'investimento, vi è la possibilità che l'Investitore-Contraente ottenga, al momento del rimborso, un ammontare inferiore all'investimento finanziario.**

Si rinvia alla Sez. B.1), Parte I del Prospetto d'offerta per le informazioni di dettaglio sulla struttura e sui rischi dell'investimento finanziario.

COSTI

TABELLA DELL'INVESTIMENTO FINANZIARIO

La seguente tabella, in relazione alla Classe di Premi Potenziali A, illustra l'incidenza dei costi sull'investimento finanziario riferita sia al momento della sottoscrizione sia all'orizzonte temporale d'investimento consigliato. Con riferimento al momento della sottoscrizione, il premio versato al netto dei costi delle coperture assicurative dei rischi demografici e delle spese di emissione qualora previste dal contratto rappresenta il capitale nominale; quest'ultima grandezza al netto dei costi di caricamento e di altri costi iniziali, e tenendo conto del bonus corrisposto, rappresenta il capitale investito.

Classe di Premi Potenziali A

Premio Unico Iniziale € 15.000,00 (premio unico minimo iniziale)

		MOMENTO DELLA SOTTOSCRIZIONE	ORIZZONTE TEMPORALE DI INVESTIMENTO CONSIGLIATO (VALORI SU BASE ANNUA)
VOCI DI COSTO			
A	Costi di caricamento	0%	0%
B	Commissioni di gestione		2,53%*
C	Costi delle garanzie e/o immunizzazione	0%	0%
D	Altri costi contestuali al versamento	0%	0%
E	Altri costi successivi al versamento		1,50%
F	Bonus e premi	0,10%	0%
G	Costi delle coperture assicurative	0%	0,09%
H	Spese di emissione	0%	0%
COMPONENTI DELL'INVESTIMENTO FINANZIARIO			
I	Premio Versato	100%	
L=I – (G + H)	Capitale Nominale	100%	
M=L-(A+C+D-F)	Capitale Investito	100,10%	

*La commissione di gestione è pari alla somma delle Spese di gestione del Contratto ponderata sull'orizzonte temporale d'investimento consigliato e della commissione annua massima applicata dalle società di gestione sull'OICR. Si precisa che tale costo è stato calcolato al lordo della percentuale di utilità retrocessa dalla società di gestione dell'OICR e restituita dalla Società all'Investitore contraente ai sensi dell'articolo 5.4 lettera b) delle Condizioni contrattuali.

Avvertenza: la tabella dell'investimento finanziario rappresenta un'esemplificazione realizzata con riferimento ai soli costi la cui applicazione non è subordinata ad alcuna condizione. Per un'illustrazione completa di tutti i costi applicati si rinvia alla Sez. C), Parte I del Prospetto d'offerta.

DESCRIZIONE DEI COSTI

1.Costi direttamente a carico dell'Investitore-Contraente

1.1 Spese di Gestione del Contratto

Anni trascorsi dalla data di efficacia di ciascun Premio	Spese di Gestione del Contratto

	(% annuale)
Primi 5 anni	1,50%
Dal 6° anno in poi	0,60%

1.2 Commissione di mantenimento

Commissione di mantenimento (% annuale)
1,50%

1.3 Costo delle coperture assicurative

Per i primi 5 anni dalla data di efficacia di ciascun Premio (% annuale)	Dal 6° anno in poi dalla data di efficacia di ciascun Premio (% annuale)
0,20%	0,05%

I costi cui ai precedenti punti 1.1, 1.2 e 1.3 sono dedotti tramite cancellazione di Quote e sono calcolati sul controvalore di ciascuna tranche di premio in occasione di ciascuna ricorrenza mensile

1.4 Penalità di Riscatto Totale: le Penalità di Riscatto Totale partono da 4,20% e decrescono mensilmente fino a 0% di una percentuale pari a 0,07% per cinque anni. Sono applicate al controvalore di ogni Tranche di Premio e determinate in base al tempo trascorso dalla Data di Efficacia di ciascun Premio, fino alla data della relativa Richiesta di Riscatto.

1.5 Penalità di Riscatto Parziale: la presente proposta di investimento prevede per il caso di Riscatto Parziale le medesime penalità di riscatto previste per il Riscatto totale. E' trattenuto inoltre un **Costo amministrativo di Riscatto Parziale: pari a Euro 20,00 per ciascuna operazione, mentre il primo Riscatto Parziale richiesto entro ciascuna ricorrenza annuale di Contratto dall'Investitore–Contraente è gratuito.**

1.6 Costo Amministrativo di Switch: Euro 20,00 per ciascuna operazione effettuata. Entro ciascuna ricorrenza annuale i primi sei Switch richiesti dall'Investitore–Contraente sono gratuiti.

2.Oneri addebitati all'OICR
2.1.Commissione di gestione annua – Sull'OICR grava una commissione di gestione definita in misura massima pari al **1,70%** annua.
La commissione di gestione è calcolata quotidianamente sul patrimonio netto e contabilizzata mensilmente. Tale costo è da intendersi al lordo dell'eventuale percentuale di utilità retrocessa dalla società di gestione dell'OICR alla Società (vedi paragrafo 18.2 Parte I del presente Prospetto d'offerta) a sua volta restituita all'Investitore Contraente tramite erogazione del bonus mensile ai sensi dell'articolo 5.4 lettera b) delle Condizioni contrattuali.
2.2 Commissione di performance: non presente

Si rinvia alla Sez. C), Parte I del Prospetto d'offerta per le informazioni di dettaglio sui costi, sulle agevolazioni e sul regime fiscale.

DATI PERIODICI

RENDIMENTO STORICO	

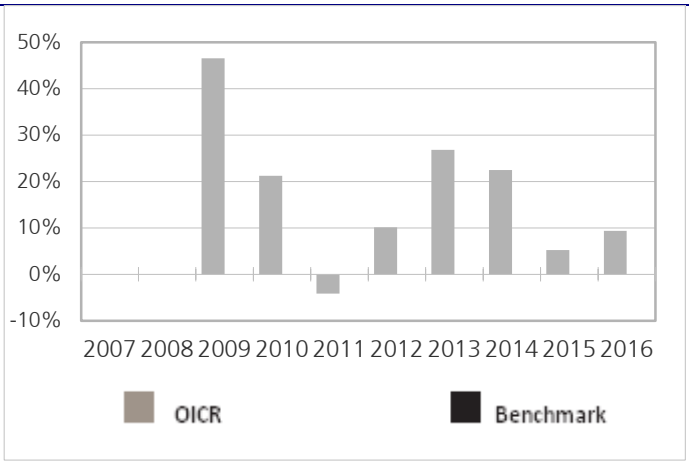

Il Rendimento dell'OICR non include i costi direttamente a carico dell'Investitore-Contraente
I Rendimenti passati non sono indicativi di quelli futuri.

TOTALE EXPENSE RATIO (TER)

Rapporto tra costi complessivi e patrimonio medio		
2014	**2015**	**2016**
1,65%	1,64%	1,65%

RETROCESSIONE AI DISTRIBUTORI

La quota parte del totale dei costi dell'investimento finanziario relativi alla presente proposta di'investimento che sarà retrocessa in media ai distributori in base a quanto stabilito dalle convenzioni di collocamento è pari al 42%.

Si rinvia alla Parte II del Prospetto d'offerta per le informazioni di dettaglio sui dati periodici.

INFORMAZIONI ULTERIORI

VALORIZZAZIONE DELL'INVESTIMENTO

Il Valore della Quota dell'OICR viene calcolato dalla società di gestione con cadenza giornaliera al netto di qualsiasi onere a carico dello stesso e viene pubblicato sul sito internet della Società all'indirizzo www.zurich-zla.it .

Avvertenza: La Scheda Sintetica del Prospetto d'offerta deve essere consegnata all'Investitore-Contraente, unitamente alle Condizioni di contratto, prima della sottoscrizione.
Data di deposito in Consob della parte "Informazioni Specifiche": 31/03/2017
Data di validità della parte "Informazioni Specifiche": 01/04/2017
GAM Star US All Cap Equity è offerto dal 01/04/2015

DICHIARAZIONE DI RESPONSABILITA'

L'Impresa di assicurazione Zurich Life Assurance plc si assume la responsabilità della veridicità e della completezza delle informazioni contenute nella presente Scheda Sintetica, nonché della loro coerenza e comprensibilità.

Il Rappresentante legale
Stefano Racco

SCHEDA SINTETICA INFORMAZIONI SPECIFICHE La parte "Informazioni Specifiche", da consegnare obbligatoriamente all'Investitore-Contraente prima della sottoscrizione, è volta ad illustrare le principali caratteristiche dell'OICR.	
INFORMAZIONI GENERALI SULL'INVESTIMENTO FINANZIARIO	
NOME	**Denominazione della proposta di investimento finanziario:** Goldman Sachs US CORE Equity Portfolio **Denominazione dell'OICR:** "Goldman Sachs US Core Equity Portfolio - Classe E Snap Acc EUR" comparto di Goldman Sachs Funds SICAV di diritto lussemburghese armonizzato ai sensi della direttiva 2009/65/CE **Domicilio:** Lussemburgo
GESTORE	Goldman Sachs Asset Management Global Service Limited **Soggetto cui è stata delegata la gestione:** non presente
ALTRE INFORMAZIONI	**Codice della proposta di investimento finanziario** **IDB ZIUA** **Codice ISIN** LU0133265412 **Valuta di denominazione** EURO **Data inizio operatività dell'OICR** 31/07/2001 **Politica di distribuzione dei Proventi:** accumulazione dei proventi. La presente proposta di investimento prevede il versamento di un Premio Unico Iniziale di importo pari a 15.000 euro e si riferisce alla Classe di Premi Potenziali A e pertanto prevede, a partire dalla Data di Conclusione del Contratto, l'attribuzione di un Bonus d'Investimento pari allo 0,10% di ciascun premio versato. Il Bonus d'Investimento sarà ripartito secondo le percentuali d'investimento del Premio Unico, del Premio Unico Aggiuntivo o del Versamento Programmato tra i diversi OICR selezionati dall'Investitore Contraente. Si specifica che la Classe di Premi Potenziali B e C differiscono dalla Classe di Premi Potenziali A poiché non prevedono l'attribuzione del Bonus d'Investimento, determinano una differente applicazione delle Spese di Gestione del Contratto e della Commissione di Mantenimento e non prevedono l'applicazione delle Penalità di Riscatto. Si rimanda per i dettagli agli articoli 7.1, 11 e 12 delle Condizioni contrattuali. La finalità dell'OICR è quella di realizzare un incremento del capitale investito coerentemente con il profilo di rischio indicato e l'orizzonte temporale d'investimento consigliato.
STRUTTURA E RISCHI DELL'INVESTIMENTO FINANZIARIO	
TIPOLOGIA DI GESTIONE	**Tipologia di gestione:** a benchmark **Stile di gestione:** attivo **Benchmark di riferimento:** S&P 500 (Net TR) **Obiettivo della gestione:** L'obiettivo dell'OICR è fornire la crescita del capitale nel lungo termine
ORIZZONTE TEMPORALE D'INVESTIMENTO CONSIGLIATO	20 anni Il dato sopra indicato si riferisce alla Classe di Premi Potenziali "A" e costituisce una stima prudenziale dell'orizzonte temporale d'investimento consigliato rispetto alla Classe di Premi Potenziali "B" e "C".
PROFILO DI RISCHIO	**Grado di rischio:** alto Il grado di rischio è calcolato secondo modelli quantitativi che forniscono una scala del livello di volatilità dei potenziali rendimenti della presente proposta d'investimento. Tale scala è descritta in termini qualitativi dai seguenti aggettivi: basso, medio-basso, medio, medio-alto, alto e molto-alto. **Scostamento dal benchmark:** significativo Lo scostamento dal benchmark indica la differenza prevista tra i rendimenti dell'investimento rispetto a quelli del rispettivo indice di riferimento. Maggiore è lo scostamento, più ampia è la libertà di scelta del gestore nel selezionare attività finanziarie diverse da quelle che compongono il benchmark. Tale contributo in caso di stile di gestione attivo rispetto al benchmark è indicato in termini descrittivi secondo una classificazione crescente (contenuto, significativo, rilevante).
POLITICA DI INVESTIMENTO	**Categoria:** Azionari USA **Principali tipologie di strumenti finanziari e valuta di denominazione:** L'OICR deterrà prevalentemente azioni o strumenti analoghi relativi a società statunitensi. Tali società hanno

	sede negli Usa o vi realizzano la maggior parte degli utili o dei ricavi. L'OICR può investire anche in società con sede in qualsiasi parte del mondo. L'OICR adotta la strategia CORE, un modello multifattoriale esclusivo messo a punto da Goldman Sachs per prevedere i rendimenti dei titoli. L'OICR non investirà più di un terzo delle sue attività in obbligazioni emesse da società o enti governativi, titoli convertibili (titoli che possono essere convertiti in altri tipi di titoli), strumenti del mercato monetario e strumenti non correlati ad azioni. **Area geografica di riferimento:** Nord America **Categorie Emittenti e/o Settori Industriali:** non vi sono limitazioni in merito alle categorie di emittenti e/o ai settori industriali. **Operazioni in Strumenti Finanziari Derivati**: L'OICR può utilizzare strumenti derivati per una gestione efficiente del portafoglio, per aiutare a gestire i rischi e a scopo di investimento con l'obiettivo di incrementare il rendimento. Uno strumento derivato è un contratto stipulato tra due o più parti il cui valore dipende dall'aumento o dalla diminuzione di altre attività sottostanti. La politica d'investimento dell'OICR potrebbe prevedere l'investimento in attivi non consentiti dalla normativa italiana in materia di assicurazione sulla vita.
GARANZIE	**La Società non offre alcuna garanzia di rendimento minimo dell'investimento finanziario. Pertanto, per l'effetto dei rischi finanziari dell'investimento, vi è la possibilità che l'Investitore-Contraente ottenga, al momento del rimborso, un ammontare inferiore all'investimento finanziario.**

Si rinvia alla Sez. B.1), Parte I del Prospetto d'offerta per le informazioni di dettaglio sulla struttura e sui rischi dell'investimento finanziario.

COSTI

TABELLA DELL'INVESTIMENTO FINANZIARIO

La seguente tabella, in relazione alla Classe di Premi Potenziali A, illustra l'incidenza dei costi sull'investimento finanziario riferita sia al momento della sottoscrizione sia all'orizzonte temporale d'investimento consigliato. Con riferimento al momento della sottoscrizione, il premio versato al netto dei costi delle coperture assicurative dei rischi demografici e delle spese di emissione qualora previste dal contratto rappresenta il capitale nominale; quest'ultima grandezza al netto dei costi di caricamento e di altri costi iniziali, e tenendo conto del bonus corrisposto, rappresenta il capitale investito.

Classe di Premi Potenziali A

Premio Unico Iniziale € 15.000,00 (premio unico minimo iniziale)

		MOMENTO DELLA SOTTOSCRIZIONE	ORIZZONTE TEMPORALE DI INVESTIMENTO CONSIGLIATO (VALORI SU BASE ANNUA)
VOCI DI COSTO			
A	Costi di caricamento	0%	0%
B	Commissioni di gestione		2,58%*
C	Costi delle garanzie e/o immunizzazione	0%	0%
D	Altri costi contestuali al versamento	0%	0%
E	Altri costi successivi al versamento		1,50%
F	Bonus e premi	0,10%	0%
G	Costi coperture assicurative	0%	0,09%
H	Spese di emissione	0%	0%
COMPONENTI DELL'INVESTIMENTO FINANZIARIO			
I	Premio Versato	100%	
L=I – (G + H)	Capitale Nominale	100%	
M=L-(A+C+D-F)	Capitale Investito	100,10%	

*La commissione di gestione è pari alla somma delle Spese di Gestione del Contratto, ponderate sull'orizzonte temporale d'investimento consigliato e della Commissione di gestione massima applicata

dalla società di gestione sull'OICR. Si precisa che tale costo è stato calcolato al lordo della percentuale di utilità retrocessa dalla società di gestione dell'OICR e restituita dalla Società all'Investitore contraente ai sensi dell'articolo 5.4 lettera b) delle Condizioni contrattuali.

Avvertenza: la tabella dell'investimento finanziario rappresenta un'esemplificazione realizzata con riferimento ai soli costi la cui applicazione non è subordinata ad alcuna condizione. Per un'illustrazione completa di tutti i costi applicati si rinvia alla Sez. C), Parte I del Prospetto d'offerta.

DESCRIZIONE DEI COSTI

1.Costi direttamente a carico dell'Investitore-Contraente

1.1 Spese di Gestione del Contratto

Anni trascorsi dalla data di efficacia di ciascun Premio	Spese di Gestione del Contratto (% annuale)
Primi 5 anni	1,50%
Dal 6° anno in poi	0,60%

1.2 Commissione di mantenimento

Commissione di mantenimento (% annuale)
1,50%

1.3 Costo delle coperture assicurative

Per i primi 5 anni dalla data di efficacia di ciascun Premio (% annuale)	Dal 6° anno in poi dalla data di efficacia di ciascun Premio (% annuale)
0,20%	0,05%

I costi cui ai precedenti punti 1.1, 1.2 e 1.3 sono dedotti tramite cancellazione di Quote e sono calcolati sul controvalore di ciascuna tranche di premio in occasione di ciascuna ricorrenza mensile

1.4 Penalità di Riscatto Totale: le Penalità di Riscatto Totale partono da 4,20% e decrescono mensilmente fino a 0% di una percentuale pari a 0,07% per cinque anni. Sono applicate al controvalore di ogni Tranche di Premio e determinate in base al tempo trascorso dalla Data di Efficacia di ciascun Premio, fino alla data della relativa Richiesta di Riscatto.

1.5 Penalità di Riscatto Parziale: la presente proposta di investimento prevede per il caso di Riscatto Parziale le medesime penalità di riscatto previste per il Riscatto totale. E' trattenuto inoltre un **Costo amministrativo di Riscatto Parziale**: pari a Euro 20,00 per ciascuna operazione, mentre il primo Riscatto Parziale richiesto entro ciascuna ricorrenza annuale di Contratto dall'Investitore–Contraente è gratuito.

1.6 Costo Amministrativo di Switch: Euro 20,00 per ciascuna operazione effettuata. Entro ciascuna ricorrenza annuale i primi sei Switch richiesti dall'Investitore–Contraente sono gratuiti.

2. Oneri addebitati all'OICR

2.1 Commissione di gestione annua applicata dalla società di gestione dell'OICR – Sull'OICR grava una commissione di gestione definita in misura massima pari allo **1,25%** annuo. 0,50%
Tale costo è da intendersi al lordo dell'eventuale percentuale di utilità retrocessa dalla società di gestione dell'OICR alla Società (vedi paragrafo 18.2 Parte I del presente Prospetto d'offerta) a sua volta restituita all'Investitore Contraente ai sensi dell'articolo 5.4 lettera b) delle Condizioni contrattuali.
2.2 Commissione di performance: non presente

Si rinvia alla Sez. C), Parte I del Prospetto d'offerta per le informazioni di dettaglio sui costi, sulle agevolazioni e sul regime fiscale.

DATI PERIODICI

RENDIMENTO STORICO

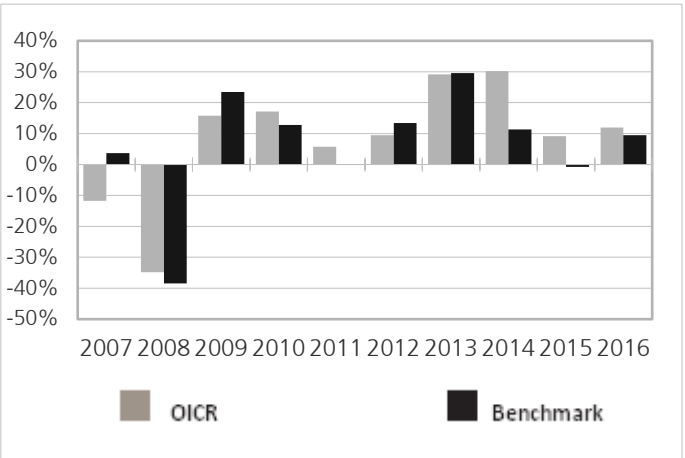

Il Rendimento dell'OICR non include i costi a carico dell'Investitore-Contraente
I Rendimenti passati non sono indicativi di quelli futuri.

TOTALE EXPENSE RATIO (TER)

Rapporto tra costi complessivi e patrimonio medio		
2014	**2015**	**2016**
2,00%	2,00%	2,00%

RETROCESSIONE AI DISTRIBUTORI

La quota parte del totale dei costi dell'investimento finanziario relativi alla presente proposta di'investimento che sarà retrocessa in media ai distributori in base a quanto stabilito dalle convenzioni di collocamento è pari al 42%.

Si rinvia alla Parte II del Prospetto d'offerta per le informazioni di dettaglio sui dati periodici.

INFORMAZIONI ULTERIORI

VALORIZZAZIONE DELL'INVESTIMENTO

Il Valore della Quota dell'OICR viene calcolato dalla società di gestione con cadenza giornaliera al netto di qualsiasi onere a carico dello stesso e viene pubblicato sul sito internet della Società all'indirizzo www.zurich-zla.it ..

Avvertenza: La Scheda Sintetica del Prospetto d'offerta deve essere consegnata all'Investitore-Contraente, unitamente alle Condizioni di contratto, prima della sottoscrizione.
Data di deposito in Consob della parte "Informazioni Specifiche": 31/03/2017
Data di validità della parte "Informazioni Specifiche": 01/04/2017
Goldman Sachs US CORE Equity Portfolio è offerto dal 27/10/2014

DICHIARAZIONE DI RESPONSABILITA'

L'Impresa di assicurazione Zurich Life Assurance plc si assume la responsabilità della veridicità e della completezza delle informazioni contenute nella presente Scheda Sintetica, nonché della loro coerenza e comprensibilità.

Il Rappresentante legale
Stefano Racco

SCHEDA SINTETICA INFORMAZIONI SPECIFICHE La parte "Informazioni Specifiche", da consegnare obbligatoriamente all'Investitore-Contraente prima della sottoscrizione, è volta ad illustrare le principali caratteristiche dell'OICR.	
INFORMAZIONI GENERALI SULL'INVESTIMENTO FINANZIARIO	
NOME	**Denominazione della proposta di investimento finanziario:** MS US Advantage **Denominazione dell'OICR:** "Morgan Stanley US Advantage - Classe "ZH Acc EUR" comparto di Morgan Stanley Investment Funds, Sicav di diritto lussemburghese, armonizzato ai sensi della direttiva 2009/65/CE. **Domicilio:** Lussemburgo
GESTORE	Morgan Stanley Investment Management Limited **Soggetto cui è stata delegata la gestione:** non presente
ALTRE INFORMAZIONI	**Codice della proposta di investimento finanziario** **IDB ZKYA** **Codice ISIN** LU0360484769 **Valuta di denominazione** EURO **Data inizio operatività** 04/11/2008 **Politica di distribuzione dei Proventi:** accumulazione dei proventi. La presente proposta di investimento prevede il versamento di un Premio Unico Iniziale di importo pari a 15.000 euro e si riferisce alla Classe di Premi Potenziali A e pertanto prevede, a partire dalla Data di Conclusione del Contratto, l'attribuzione di un Bonus d'Investimento pari allo 0,10% di ciascun premio versato. Il Bonus d'Investimento sarà ripartito secondo le percentuali d'investimento del Premio Unico, del Premio Unico Aggiuntivo o del Versamento Programmato tra i diversi OICR selezionati dall'Investitore Contraente. Si specifica che la Classe di Premi Potenziali B e C differiscono dalla Classe di Premi Potenziali A poiché non prevedono l'attribuzione del Bonus d'Investimento, determinano una differente applicazione delle Spese di Gestione del Contratto e della Commissione di Mantenimento e non prevedono l'applicazione delle Penalità di Riscatto. Si rimanda per i dettagli agli articoli 7.1, 11 e 12 delle Condizioni contrattuali. La finalità dell'OICR è quella di realizzare un incremento del capitale investito coerentemente con il profilo di rischio indicato e l'orizzonte temporale d'investimento consigliato.
STRUTTURA E RISCHI DELL'INVESTIMENTO FINANZIARIO	
TIPOLOGIA DI GESTIONE	**Tipologia di gestione:** flessibile **Obiettivo della gestione:** L'obiettivo dell'OICR è la crescita a lungo termine **La volatilità annua sottesa al grado di rischio dell'OICR tende ad assumere valori nell'intorno del 10,14%.**
ORIZZONTE TEMPORALE D'INVESTIMENTO CONSIGLIATO	20 anni Il dato sopra indicato si riferisce alla Classe di Premi Potenziali "A" e costituisce una stima prudenziale dell'orizzonte temporale d'investimento consigliato rispetto alla Classe di Premi Potenziali "B" e "C".
PROFILO DI RISCHIO	**Grado di rischio:** alto Il grado di rischio è calcolato secondo modelli quantitativi che forniscono una scala del livello di volatilità dei potenziali rendimenti della presente proposta d'investimento. Tale scala è descritta in termini qualitativi dai seguenti aggettivi: basso, medio-basso, medio, medio-alto, alto e molto-alto .
POLITICA DI INVESTIMENTO	**Categoria:** Azionario USA **Principali tipologie di strumenti finanziari e valuta di denominazione:** L'OICR investirà prevalentemente (almeno il 70%) in titoli azionari. L'OICR investe in grandi società che hanno sede o che svolgono la maggior parte delle loro attività commerciali negli Stati Uniti. L'OICR può anche investire una parte dei suoi asset in società che non soddisfano i criteri suddetti. **Area geografica di riferimento:** Stati uniti **Categorie Emittenti e/o Settori Industriali:** non vi sono limitazioni in merito alle categorie di emittenti e/o ai settori industriali. **Operazioni in Strumenti Finanziari Derivati**: L'OICR può utilizzare strumenti derivati per una gestione efficiente del portafoglio. La politica d'investimento dell'OICR potrebbe prevedere l'investimento in attivi non consentiti dalla normativa italiana in materia di assicurazione sulla vita
GARANZIE	**La Società non offre alcuna garanzia di rendimento minimo dell'investimento**

	finanziario. Pertanto, per l'effetto dei rischi finanziari dell'investimento, vi è la possibilità che l'Investitore-Contraente ottenga, al momento del rimborso, un ammontare inferiore all'investimento finanziario.

Si rinvia alla Sez. B.1), Parte I del Prospetto d'offerta per le informazioni di dettaglio sulla struttura e sui rischi dell'investimento finanziario.

COSTI

TABELLA DELL'INVESTIMENTO FINANZIARIO

La seguente tabella, in relazione alla Classe di Premi Potenziali A, illustra l'incidenza dei costi sull'investimento finanziario riferita sia al momento della sottoscrizione sia all'orizzonte temporale d'investimento consigliato. Con riferimento al momento della sottoscrizione, il premio versato al netto dei costi delle coperture assicurative dei rischi demografici e delle spese di emissione qualora previste dal contratto rappresenta il capitale nominale; quest'ultima grandezza al netto dei costi di caricamento e di altri costi iniziali, e tenendo conto del bonus corrisposto, rappresenta il capitale investito.

Classe di Premi Potenziali A

Premio Unico Iniziale € 15.000,00 (premio unico minimo iniziale)

		MOMENTO DELLA SOTTOSCRIZIONE	ORIZZONTE TEMPORALE DI INVESTIMENTO CONSIGLIATO (VALORI SU BASE ANNUA)
VOCI DI COSTO			
A	Costi di caricamento	0%	0%
B	Commissioni di gestione		1,53%*
C	Costi delle garanzie e/o immunizzazione	0%	0%
D	Altri costi contestuali al versamento	0%	0%
E	Altri costi successivi al versamento		1,50%
F	Bonus e premi	0,10%	0%
G	Costi delle coperture assicurative	0%	0,09%
H	Spese di emissione	0%	0%
COMPONENTI DELL'INVESTIMENTO FINANZIARIO			
I	Premio Versato	100%	
L=I – (G + H)	Capitale Nominale	100%	
M=L-(A+C+D-F)	Capitale Investito	100,10%	

*La commissione di gestione è pari alla somma delle Spese di gestione del Contratto ponderata sull'orizzonte temporale d'investimento consigliato e della commissione annua massima applicata dalle società di gestione sull'OICR. Si precisa che tale costo è stato calcolato al lordo della percentuale di utilità retrocessa dalla società di gestione dell'OICR e restituita dalla Società all'Investitore contraente ai sensi dell'articolo 5.4 lettera b) delle Condizioni contrattuali.

Avvertenza: la tabella dell'investimento finanziario rappresenta un'esemplificazione realizzata con riferimento ai soli costi la cui applicazione non è subordinata ad alcuna condizione. Per un'illustrazione completa di tutti i costi applicati si rinvia alla Sez. C), Parte I del Prospetto d'offerta.

DESCRIZIONE DEI COSTI

1.Costi direttamente a carico dell'Investitore-Contraente

1.1 Spese di Gestione del Contratto

Anni trascorsi dalla data di efficacia di ciascun Premio	Spese di Gestione del Contratto (% annuale)
Primi 5 anni	1,50%

Dal 6° anno in poi	0,60%

1.2 Commissione di mantenimento

Commissione di mantenimento (% annuale)
1,50%

1.3 Costo delle coperture assicurative

Per i primi 5 anni dalla data di efficacia di ciascun Premio (% annuale)	Dal 6° anno in poi dalla data di efficacia di ciascun Premio (% annuale)
0,20%	0,05%

I costi cui ai precedenti punti 1.1, 1.2 e 1.3 sono dedotti tramite cancellazione di Quote e sono calcolati sul controvalore di ciascuna tranche di premio in occasione di ciascuna ricorrenza mensile

1.4 Penalità di Riscatto Totale: le Penalità di Riscatto Totale partono da 4,20% e decrescono mensilmente fino a 0% di una percentuale pari a 0,07% per cinque anni. Sono applicate al controvalore di ogni Tranche di Premio e determinate in base al tempo trascorso dalla Data di Efficacia di ciascun Premio, fino alla data della relativa Richiesta di Riscatto.

1.5 Penalità di Riscatto Parziale: la presente proposta di investimento prevede per il caso di Riscatto Parziale le medesime penalità di riscatto previste per il Riscatto totale. E' trattenuto inoltre un **Costo amministrativo di Riscatto Parziale: pari a Euro 20,00 per ciascuna operazione, mentre il primo Riscatto Parziale richiesto entro ciascuna ricorrenza annuale di Contratto dall'Investitore–Contraente è gratuito.**

1.6 Costo Amministrativo di Switch: Euro 20,00 per ciascuna operazione effettuata. Entro ciascuna ricorrenza annuale i primi sei Switch richiesti dall'Investitore–Contraente sono gratuiti.

2.Oneri addebitati all'OICR
2.1.Commissione di gestione annua – Sull'OICR grava una commissione di gestione definita in misura massima pari al **0,70%** annua.
La commissione di gestione è calcolata quotidianamente sul patrimonio netto e contabilizzata mensilmente. Tale costo è da intendersi al lordo dell'eventuale percentuale di utilità retrocessa dalla società di gestione dell'OICR alla Società (vedi paragrafo 18.2 Parte I del presente Prospetto d'offerta) a sua volta restituita all'Investitore Contraente tramite erogazione del bonus mensile ai sensi dell'articolo 5.4 lettera b) delle Condizioni contrattuali.
2.2 Commissione di performance: non presente

Si rinvia alla Sez. C), Parte I del Prospetto d'offerta per le informazioni di dettaglio sui costi, sulle agevolazioni e sul regime fiscale.

DATI PERIODICI	
RENDIMENTO STORICO	

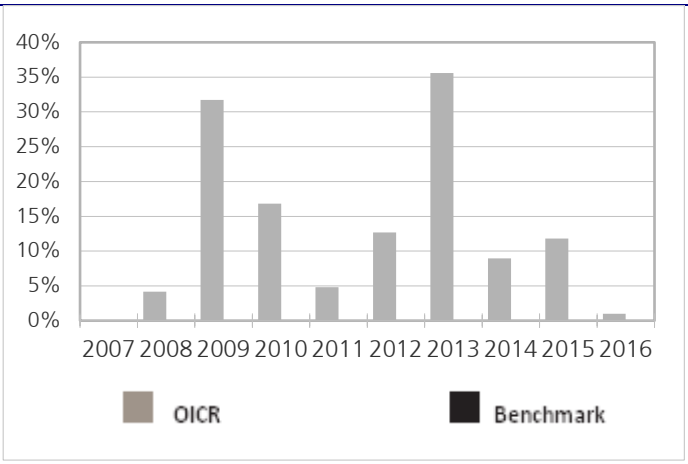

Il Rendimento dell'OICR non include i costi direttamente a carico dell'Investitore-Contraente
I Rendimenti passati non sono indicativi di quelli futuri.

TOTALE EXPENSE RATIO (TER)

Rapporto tra costi complessivi e patrimonio medio		
2014	**2015**	**2016**
0,92%	0,93%	0,93%

RETROCESSIONE AI DISTRIBUTORI

La quota parte del totale dei costi dell'investimento finanziario relativi alla presente proposta di'investimento che sarà retrocessa in media ai distributori in base a quanto stabilito dalle convenzioni di collocamento è pari al 56%.

Si rinvia alla Parte II del Prospetto d'offerta per le informazioni di dettaglio sui dati periodici.

INFORMAZIONI ULTERIORI

VALORIZZAZIONE DELL'INVESTIMENTO

Il Valore della Quota dell'OICR viene calcolato dalla società di gestione con cadenza giornaliera al netto di qualsiasi onere a carico dello stesso e viene pubblicato sul sito internet della Società all'indirizzo www.zurich-zla.it .

Avvertenza: La Scheda Sintetica del Prospetto d'offerta deve essere consegnata all'Investitore-Contraente, unitamente alle Condizioni di contratto, prima della sottoscrizione.
Data di deposito in Consob della parte "Informazioni Specifiche": 31/03/2017
Data di validità della parte "Informazioni Specifiche": 01/04/2017
MS US Advantage è offerto dal 01/04/2016

DICHIARAZIONE DI RESPONSABILITA'

L'Impresa di assicurazione Zurich Life Assurance plc si assume la responsabilità della veridicità e della completezza delle informazioni contenute nella presente Scheda Sintetica, nonché della loro coerenza e comprensibilità.

Il Rappresentante legale
Stefano Racco

SCHEDA SINTETICA INFORMAZIONI SPECIFICHE La parte "Informazioni Specifiche", da consegnare obbligatoriamente all'Investitore-Contraente prima della sottoscrizione, è volta ad illustrare le principali caratteristiche dell'OICR.	
INFORMAZIONI GENERALI SULL'INVESTIMENTO FINANZIARIO	
NOME	**Denominazione della proposta di investimento finanziario:** Neptune Us Opportunities **Denominazione dell'OICR:** "Neptune Us Opportunities Fund - Classe B Eur" comparto di "Neptune Investment Funds" Sicav multicomparto di diritto inglese, armonizzata ai sensi della direttiva 2009/65/CE. **Domicilio:** Regno Unito
GESTORE	Neptune Investment Management Limited **Soggetto cui è stata delegata la gestione:** non presente
ALTRE INFORMAZIONI	**Codice della proposta di investimento finanziario** **IDB ZBGA** **Codice ISIN** GB00B60T5D60 **Valuta di denominazione** EURO **Data inizio operatività dell'OICR** 01/05/2009 **Politica di distribuzione dei Proventi:** accumulazione dei proventi. La presente proposta di investimento prevede il versamento di un Premio Unico Iniziale di importo pari a 15.000 euro e si riferisce alla Classe di Premi Potenziali A e pertanto prevede, a partire dalla Data di Conclusione del Contratto, l'attribuzione di un Bonus d'Investimento pari allo 0,10% di ciascun premio versato. Il Bonus d'Investimento sarà ripartito secondo le percentuali d'investimento del Premio Unico, del Premio Unico Aggiuntivo o del Versamento Programmato tra i diversi OICR selezionati dall'Investitore Contraente. Si specifica che la Classe di Premi Potenziali B e C differiscono dalla Classe di Premi Potenziali A poiché non prevedono l'attribuzione del Bonus d'Investimento, determinano una differente applicazione delle Spese di Gestione del Contratto e della Commissione di Mantenimento e non prevedono l'applicazione delle Penalità di Riscatto. Si rimanda per i dettagli agli articoli 7.1, 11 e 12 delle Condizioni contrattuali. La finalità dell'OICR è quella di realizzare un incremento del capitale investito coerentemente con il profilo di rischio indicato e l'orizzonte temporale d'investimento consigliato.
STRUTTURA E RISCHI DELL'INVESTIMENTO FINANZIARIO	
TIPOLOGIA DI GESTIONE	**Tipologia di gestione:** a benchmark **Stile di gestione:** attivo **Benchmark di riferimento:** S&P 500 **Obiettivo della gestione:** L'obiettivo dell'OICR è generare la crescita del capitale investendo, coerentemente con il livello di volatilità sottesa al grado di rischio, principalmente in strumenti finanziari emessi da società operanti nel Nord America (Canada e USA), ottenendo un risultato superiore ai propri competitors.
ORIZZONTE TEMPORALE D'INVESTIMENTO CONSIGLIATO	20 anni Il dato sopra indicato si riferisce alla Classe di Premi Potenziali "A" e costituisce una stima prudenziale dell'orizzonte temporale d'investimento consigliato rispetto alla Classe di Premi Potenziali "B" e "C".
PROFILO DI RISCHIO	**Grado di rischio:** alto Il grado di rischio è calcolato secondo modelli quantitativi che forniscono una scala del livello di volatilità dei potenziali rendimenti della presente proposta d'investimento. Tale scala è descritta in termini qualitativi dai seguenti aggettivi: basso, medio-basso, medio, medio-alto, alto e molto-alto. **Scostamento dal benchmark:** contenuto Lo scostamento dal benchmark indica la differenza prevista tra i rendimenti dell'investimento rispetto a quelli del rispettivo indice di riferimento. Maggiore è lo scostamento, più ampia è la libertà di scelta del gestore nel selezionare attività finanziarie diverse da quelle che compongono il benchmark. Tale contributo in caso di stile di gestione attivo rispetto al benchmark è indicato in termini descrittivi secondo una classificazione crescente (contenuto, significativo, rilevante).
POLITICA DI INVESTIMENTO	**Categoria:** Azionario Nord America **Principali tipologie di strumenti finanziari e valuta di denominazione:** L'OICR investe

	principalmente in strumenti finanziari emessi da società operanti nel Nord America (Canada e USA).L'OICR potrà investire in modo contenuto anche in OICR armonizzati, valori mobiliari e strumenti del mercato monetario. L'OICR potrà detenere liquidità fino a un massimo del 20% del portafoglio, al fine di un'efficiente gestione del portafoglio. **Area geografica di riferimento:** Nord America (Canada, USA) **Categorie Emittenti e/o Settori Industriali:** l'OICR investirà in strumenti finanziari di società operanti nel Nord America. Non vi sono limitazioni in relazione alle categorie di emittenti e ai settori industriali. **Operazioni in Strumenti Finanziari Derivati**: Coerentemente con il grado di rischio, il gestore ha la facoltà di utilizzare strumenti finanziari derivati ai fini di una maggiore efficienza nella gestione del portafoglio. La politica d'investimento dell'OICR potrebbe prevedere l'investimento in attivi non consentiti dalla normativa italiana in materia di assicurazione sulla vita.
GARANZIE	**La Società non offre alcuna garanzia di rendimento minimo dell'investimento finanziario. Pertanto, per l'effetto dei rischi finanziari dell'investimento, vi è la possibilità che l'Investitore-Contraente ottenga, al momento del rimborso, un ammontare inferiore all'investimento finanziario.**

Si rinvia alla Sez. B.1), Parte I del Prospetto d'offerta per le informazioni di dettaglio sulla struttura e sui rischi dell'investimento finanziario.

COSTI

TABELLA DELL'INVESTIMENTO FINANZIARIO

La seguente tabella, in relazione alla Classe di Premi Potenziali A, illustra l'incidenza dei costi sull'investimento finanziario riferita sia al momento della sottoscrizione sia all'orizzonte temporale d'investimento consigliato. Con riferimento al momento della sottoscrizione, il premio versato al netto dei costi delle coperture assicurative dei rischi demografici e delle spese di emissione qualora previste dal contratto rappresenta il capitale nominale; quest'ultima grandezza al netto dei costi di caricamento e di altri costi iniziali, e tenendo conto del bonus corrisposto, rappresenta il capitale investito.

Classe di Premi Potenziali A

Premio Unico Iniziale € 15.000,00 (premio unico minimo iniziale)

		MOMENTO DELLA SOTTOSCRIZIONE	ORIZZONTE TEMPORALE DI INVESTIMENTO CONSIGLIATO (VALORI SU BASE ANNUA)
VOCI DI COSTO			
A	Costi di caricamento	0%	0%
B	Commissioni di gestione		1,93%*
C	Costi delle garanzie e/o immunizzazione	0%	0%
D	Altri costi contestuali al versamento	0%	0%
E	Altri costi successivi al versamento		1,50%
F	Bonus e premi	0,10%	0%
G	Costi coperture assicurative	0%	0,09%
H	Spese di emissione	0%	0%
COMPONENTI DELL'INVESTIMENTO FINANZIARIO			
I	Premio Versato	100%	
L=I – (G + H)	Capitale Nominale	100%	
M=L-(A+C+D-F)	Capitale Investito	100,10%	

*La commissione di gestione è pari alla somma delle Spese di Gestione del Contratto, ponderate sull'orizzonte temporale d'investimento consigliato e della Commissione di gestione massima applicata dalla società di gestione sull'OICR. Si precisa che tale costo è stato calcolato al lordo della percentuale di utilità retrocessa dalla società di gestione dell'OICR e restituita dalla Società all'Investitore contraente ai sensi dell'articolo 5.4 lettera b) delle Condizioni contrattuali.

Avvertenza: la tabella dell'investimento finanziario rappresenta un'esemplificazione realizzata con riferimento ai soli costi la cui applicazione non è subordinata ad alcuna condizione. Per un'illustrazione completa di tutti i costi applicati si rinvia alla Sez. C), Parte I del Prospetto d'offerta.

DESCRIZIONE DEI COSTI

1.Costi direttamente a carico dell'Investitore-Contraente

1.1 Spese di Gestione del Contratto

Anni trascorsi dalla data di efficacia di ciascun Premio	Spese di Gestione del Contratto (% annuale)
Primi 5 anni	1,50%
Dal 6° anno in poi	0,60%

1.2 Commissione di mantenimento

Commissione di mantenimento (% annuale)
1,50%

1.3 Costo delle coperture assicurative

Per i primi 5 anni dalla data di efficacia di ciascun Premio (% annuale)	Dal 6° anno in poi dalla data di efficacia di ciascun Premio (% annuale)
0,20%	0,05%

I costi cui ai precedenti punti 1.1, 1.2 e 1.3 sono dedotti tramite cancellazione di Quote e sono calcolati sul controvalore di ciascuna tranche di premio in occasione di ciascuna ricorrenza mensile

1.4 Penalità di Riscatto Totale: le Penalità di Riscatto Totale partono da 4,20% e decrescono mensilmente fino a 0% di una percentuale pari a 0,07% per cinque anni. Sono applicate al controvalore di ogni Tranche di Premio e determinate in base al tempo trascorso dalla Data di Efficacia di ciascun Premio, fino alla data della relativa Richiesta di Riscatto.

1.5 Penalità di Riscatto Parziale: la presente proposta di investimento prevede per il caso di Riscatto Parziale le medesime penalità di riscatto previste per il Riscatto totale. E' trattenuto inoltre un **Costo amministrativo di Riscatto Parziale**: pari a Euro 20,00 per ciascuna operazione, mentre il primo Riscatto Parziale richiesto entro ciascuna ricorrenza annuale di Contratto dall'Investitore–Contraente è gratuito.

1.6 Costo Amministrativo di Switch: Euro 20,00 per ciascuna operazione effettuata. Entro ciascuna ricorrenza annuale i primi sei Switch richiesti dall'Investitore–Contraente sono gratuiti.

2. Oneri addebitati all'OICR

2.1 Commissione di gestione annua applicata dalla società di gestione dell'OICR – Sull'OICR grava una commissione di gestione definita in misura massima pari allo **1,10%** annuo.
Tale costo è da intendersi al lordo dell'eventuale percentuale di utilità retrocessa dalla società di gestione dell'OICR alla Società (vedi paragrafo 18.2 Parte I del presente Prospetto d'offerta) a sua volta restituita all'Investitore Contraente ai sensi dell'articolo 5.4 lettera b) delle Condizioni contrattuali.
2.2 Commissione di performance: non presente

Si rinvia alla Sez. C), Parte I del Prospetto d'offerta per le informazioni di dettaglio sui costi, sulle agevolazioni e sul regime fiscale.

DATI PERIODICI

RENDIMENTO STORICO

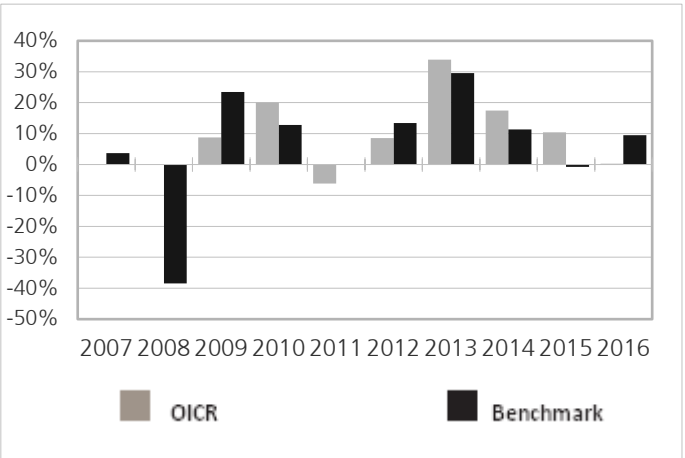

Il Rendimento dell'OICR non include i costi a carico dell'Investitore-Contraente
I Rendimenti passati non sono indicativi di quelli futuri.

TOTALE EXPENSE RATIO (TER)

Rapporto tra costi complessivi e patrimonio medio		
2014	**2015**	**2016**
1,17%	1,21%	n.d.

RETROCESSIONE AI DISTRIBUTORI

La quota parte del totale dei costi dell'investimento finanziario relativi alla presente proposta di'investimento che sarà retrocessa in media ai distributori in base a quanto stabilito dalle convenzioni di collocamento è pari al 50%.

Si rinvia alla Parte II del Prospetto d'offerta per le informazioni di dettaglio sui dati periodici.

INFORMAZIONI ULTERIORI

VALORIZZAZIONE DELL'INVESTIMENTO

Il Valore della Quota dell'OICR viene calcolato dalla società di gestione con cadenza giornaliera al netto di qualsiasi onere a carico dello stesso e viene pubblicato sul sito internet della Società all'indirizzo www.zurich-zla.it , sia giornalmente sul quotidiano "Milano Finanza".

Avvertenza: La Scheda Sintetica del Prospetto d'offerta deve essere consegnata all'Investitore-Contraente, unitamente alle Condizioni di contratto, prima della sottoscrizione.
Data di deposito in Consob della parte "Informazioni Specifiche": 31/03/2017
Data di validità della parte "Informazioni Specifiche": 01/04/2017
Neptune Us Opportunities è offerto dal 07/10/2011

DICHIARAZIONE DI RESPONSABILITA'

L'Impresa di assicurazione Zurich Life Assurance plc si assume la responsabilità della veridicità e della completezza delle informazioni contenute nella presente Scheda Sintetica, nonché della loro coerenza e comprensibilità.

Il Rappresentante legale
Stefano Racco

SCHEDA SINTETICA INFORMAZIONI SPECIFICHE La parte "Informazioni Specifiche", da consegnare obbligatoriamente all'Investitore-Contraente prima della sottoscrizione, è volta ad illustrare le principali caratteristiche dell'OICR.	
INFORMAZIONI GENERALI SULL'INVESTIMENTO FINANZIARIO	
NOME	**Denominazione della proposta di investimento finanziario:** T. Rowe Price Funds SICAV - US Smaller Companies Equity **Denominazione dell'OICR:** "T. Rowe Price Funds SICAV - US Smaller Companies Equity Fund" comparto di "T. Rowe Price Funds SICAV" -Sicav di diritto lussemburghese, armonizzata ai sensi della direttiva 2009/65/CE. **Domicilio:** Lussemburgo
GESTORE	T. Rowe Price (Luxembourg) Management S.à r.l. **Soggetto cui è stata delegata la gestione:** non presente
ALTRE INFORMAZIONI	**Codice della proposta di investimento finanziario** **IDB ZMDA** **Codice ISIN** LU0918140210 **Valuta di denominazione** EURO **Data inizio operatività dell'OICR** 22/05/2013 **Politica di distribuzione dei Proventi:** accumulazione dei proventi. La presente proposta di investimento prevede il versamento di un Premio Unico Iniziale di importo pari a 15.000 euro e si riferisce alla Classe di Premi Potenziali A e pertanto prevede, a partire dalla Data di Conclusione del Contratto, l'attribuzione di un Bonus d'Investimento pari allo 0,10% di ciascun premio versato. Il Bonus d'Investimento sarà ripartito secondo le percentuali d'investimento del Premio Unico, del Premio Unico Aggiuntivo o del Versamento Programmato tra i diversi OICR selezionati dall'Investitore Contraente. Si specifica che la Classe di Premi Potenziali B e C differiscono dalla Classe di Premi Potenziali A poiché non prevedono l'attribuzione del Bonus d'Investimento, determinano una differente applicazione delle Spese di Gestione del Contratto e della Commissione di Mantenimento e non prevedono l'applicazione delle Penalità di Riscatto. Si rimanda per i dettagli agli articoli 7.1, 11 e 12 delle Condizioni contrattuali. La finalità dell'OICR è quella di realizzare un incremento del capitale investito coerentemente con il profilo di rischio indicato e l'orizzonte temporale d'investimento consigliato.
STRUTTURA E RISCHI DELL'INVESTIMENTO FINANZIARIO	
TIPOLOGIA DI GESTIONE	**Tipologia di gestione:** Benchmark **Stile di gestione:** attivo **Benchmark di riferimento:** Russell 2500 TR USD **Obiettivo della gestione:** L'obiettivo dell'OICR Incrementare il valore delle sue azioni nel lungo periodo tramite l'incremento del valore dei suoi investimenti. L'OICR investe principalmente in un portafoglio ampiamente diversificato di azioni di società a bassa capitalizzazione degli Stati Uniti. L'OICR può utilizzare strumenti derivati a fini di copertura e di efficiente gestione del portafoglio.
ORIZZONTE TEMPORALE D'INVESTIMENTO CONSIGLIATO	20 anni Il dato sopra indicato si riferisce alla Classe di Premi Potenziali "A" e costituisce una stima prudenziale dell'orizzonte temporale d'investimento consigliato rispetto alla Classe di Premi Potenziali "B" e "C".
PROFILO DI RISCHIO	**Grado di rischio:** alto Il grado di rischio è calcolato secondo modelli quantitativi che forniscono una scala del livello di volatilità dei potenziali rendimenti della presente proposta d'investimento. Tale scala è descritta in termini qualitativi dai seguenti aggettivi: basso, medio-basso, medio, medio-alto, alto e molto-alto. **Scostamento dal benchmark:** contenuto Lo scostamento dal benchmark indica la differenza prevista tra i rendimenti dell'investimento rispetto a quelli del rispettivo indice di riferimento. Maggiore è lo scostamento, più ampia è la libertà di scelta del gestore nel selezionare attività finanziarie diverse da quelle che compongono il benchmark. Tale contributo in caso di stile di gestione attivo rispetto al benchmark è indicato in termini descrittivi secondo una classificazione crescente (contenuto, significativo, rilevante).

POLITICA DI INVESTIMENTO	**Categoria:** Azionario USA **Principali tipologie di strumenti finanziari e valuta di denominazione:** L'OICR investe principalmente in un portafoglio ampiamente diversificato di azioni di società a bassa capitalizzazione degli Stati Uniti. L'OICR può utilizzare strumenti derivati a fini di copertura e di efficiente gestione del portafoglio. **Area geografica di riferimento:** Stati Uniti **Categorie Emittenti e/o Settori Industriali:** Non vi sono limitazioni in merito alle categorie di emittenti e/o ai settori industriali. **Operazioni in Strumenti Finanziari Derivati**: L'OICR può utilizzare strumenti finanziari derivati ai fini di copertura e di gestione efficiente del portafoglio. La politica d'investimento dell'OICR potrebbe prevedere l'investimento in attivi non consentiti dalla normativa italiana in materia di assicurazione sulla vita.
GARANZIE	**La Società non offre alcuna garanzia di rendimento minimo dell'investimento finanziario. Pertanto, per l'effetto dei rischi finanziari dell'investimento, vi è la possibilità che l'Investitore-Contraente ottenga, al momento del rimborso, un ammontare inferiore all'investimento finanziario.**

Si rinvia alla Sez. B.1), Parte I del Prospetto d'offerta per le informazioni di dettaglio sulla struttura e sui rischi dell'investimento finanziario.

COSTI

TABELLA DELL'INVESTIMENTO FINANZIARIO

La seguente tabella, in relazione alla Classe di Premi Potenziali A, illustra l'incidenza dei costi sull'investimento finanziario riferita sia al momento della sottoscrizione sia all'orizzonte temporale d'investimento consigliato. Con riferimento al momento della sottoscrizione, il premio versato al netto dei costi delle coperture assicurative dei rischi demografici e delle spese di emissione qualora previste dal contratto rappresenta il capitale nominale; quest'ultima grandezza al netto dei costi di caricamento e di altri costi iniziali, e tenendo conto del bonus corrisposto, rappresenta il capitale investito.

Classe di Premi Potenziali A

Premio Unico Iniziale € 15.000,00 (premio unico minimo iniziale)

		MOMENTO DELLA SOTTOSCRIZIONE	ORIZZONTE TEMPORALE DI INVESTIMENTO CONSIGLIATO (VALORI SU BASE ANNUA)
VOCI DI COSTO			
A	Costi di caricamento	0%	0%
B	Commissioni di gestione		2,43%*
C	Costi delle garanzie e/o immunizzazione	0%	0%
D	Altri costi contestuali al versamento	0%	0%
E	Altri costi successivi al versamento		1,50%
F	Bonus e premi	0,10%	0%
G	Costi coperture assicurative	0%	0,09%
H	Spese di emissione	0%	0%
COMPONENTI DELL'INVESTIMENTO FINANZIARIO			
I	Premio Versato	100%	
L=I – (G + H)	Capitale Nominale	100%	
M=L-(A+C+D-F)	Capitale Investito	100,10%	

*La commissione di gestione è pari alla somma delle Spese di Gestione del Contratto, ponderate sull'orizzonte temporale d'investimento consigliato e della Commissione di gestione massima applicata dalla società di gestione sull'OICR. Si precisa che tale costo è stato calcolato al lordo della percentuale di utilità retrocessa dalla società di gestione dell'OICR e restituita dalla Società all'Investitore contraente ai sensi dell'articolo 5.4 lettera b) delle Condizioni contrattuali.

Avvertenza: la tabella dell'investimento finanziario rappresenta un'esemplificazione

	realizzata con riferimento ai soli costi la cui applicazione non è subordinata ad alcuna condizione. Per un'illustrazione completa di tutti i costi applicati si rinvia alla Sez. C), Parte I del Prospetto d'offerta.
DESCRIZIONE DEI COSTI	**1.Costi direttamente a carico dell'Investitore-Contraente**

1.1 Spese di Gestione del Contratto

Anni trascorsi dalla data di efficacia di ciascun Premio	Spese di Gestione del Contratto (% annuale)
Primi 5 anni	1,50%
Dal 6° anno in poi	0,60%

1.2 Commissione di mantenimento

Commissione di mantenimento (% annuale)
1,50%

1.3 Costo delle coperture assicurative

Per i primi 5 anni dalla data di efficacia di ciascun Premio (% annuale)	Dal 6° anno in poi dalla data di efficacia di ciascun Premio (% annuale)
0,20%	0,05%

I costi cui ai precedenti punti 1.1, 1.2 e 1.3 sono dedotti tramite cancellazione di Quote e sono calcolati sul controvalore di ciascuna tranche di premio in occasione di ciascuna ricorrenza mensile

1.4 Penalità di Riscatto Totale: le Penalità di Riscatto Totale partono da 4,20% e decrescono mensilmente fino a 0% di una percentuale pari a 0,07% per cinque anni. Sono applicate al controvalore di ogni Tranche di Premio e determinate in base al tempo trascorso dalla Data di Efficacia di ciascun Premio, fino alla data della relativa Richiesta di Riscatto.

1.5 Penalità di Riscatto Parziale: la presente proposta di investimento prevede per il caso di Riscatto Parziale le medesime penalità di riscatto previste per il Riscatto totale. E' trattenuto inoltre un **Costo amministrativo di Riscatto Parziale**: pari a Euro 20,00 per ciascuna operazione, mentre il primo Riscatto Parziale richiesto entro ciascuna ricorrenza annuale di Contratto dall'Investitore–Contraente è gratuito.

1.6 Costo Amministrativo di Switch: Euro 20,00 per ciascuna operazione effettuata. Entro ciascuna ricorrenza annuale i primi sei Switch richiesti dall'Investitore–Contraente sono gratuiti.

2. Oneri addebitati all'OICR

2.1 Commissione di gestione annua applicata dalla società di gestione dell'OICR – Sull'OICR grava una commissione di gestione definita in misura massima pari allo **1,60%** annuo.
Tale costo è da intendersi al lordo dell'eventuale percentuale di utilità retrocessa dalla società di gestione dell'OICR alla Società (vedi paragrafo 18.2 Parte I del presente Prospetto d'offerta) a sua volta restituita all'Investitore Contraente ai sensi dell'articolo 5.4 lettera b) delle Condizioni contrattuali.
2.2 Commissione di performance: non presente

Si rinvia alla Sez. C), Parte I del Prospetto d'offerta per le informazioni di dettaglio sui costi, sulle agevolazioni e sul regime fiscale.

DATI PERIODICI

RENDIMENTO STORICO

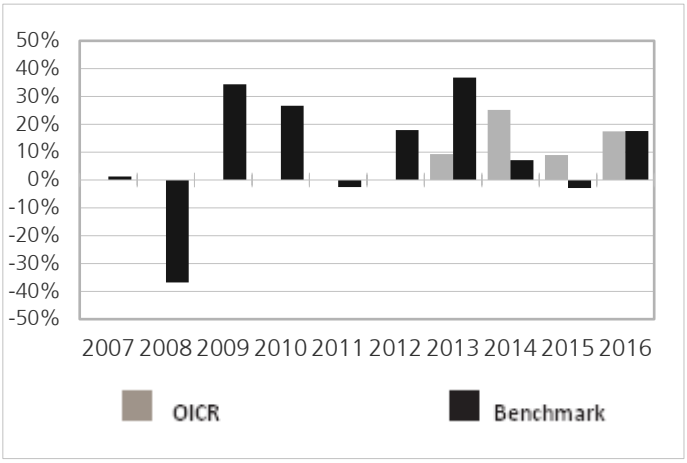

Il Rendimento dell'OICR non include i costi a carico dell'Investitore-Contraente
I Rendimenti passati non sono indicativi di quelli futuri.

TOTALE EXPENSE RATIO (TER)

Rapporto tra costi complessivi e patrimonio medio		
2014	**2015**	**2016**
n.d.	n.d.	1,77%

RETROCESSIONE AI DISTRIBUTORI

La quota parte del totale dei costi dell'investimento finanziario relativi alla presente proposta di'investimento che sarà retrocessa in media ai distributori in base a quanto stabilito dalle convenzioni di collocamento è pari al 43%.

Si rinvia alla Parte II del Prospetto d'offerta per le informazioni di dettaglio sui dati periodici.

INFORMAZIONI ULTERIORI

VALORIZZAZIONE DELL'INVESTIMENTO

Il Valore della Quota dell'OICR viene calcolato dalla società di gestione con cadenza giornaliera al netto di qualsiasi onere a carico dello stesso e viene pubblicato sul sito internet della Società all'indirizzo www.zurich-zla.it .

Avvertenza: La Scheda Sintetica del Prospetto d'offerta deve essere consegnata all'Investitore-Contraente, unitamente alle Condizioni di contratto, prima della sottoscrizione.

Data di deposito in Consob della parte "Informazioni Specifiche": 31/03/2017
Data di validità della parte "Informazioni Specifiche": 01/04/2017
T. Rowe Price Funds SICAV - US Smaller Companies Equity è offerto dal 01/04/2017

DICHIARAZIONE DI RESPONSABILITA'

L'Impresa di assicurazione Zurich Life Assurance plc si assume la responsabilità della veridicità e della completezza delle informazioni contenute nella presente Scheda Sintetica, nonché della loro coerenza e comprensibilità.

Il Rappresentante legale
Stefano Racco

SCHEDA SINTETICA INFORMAZIONI SPECIFICHE La parte "Informazioni Specifiche", da consegnare obbligatoriamente all'Investitore-Contraente prima della sottoscrizione, è volta ad illustrare le principali caratteristiche dell'OICR.	
INFORMAZIONI GENERALI SULL'INVESTIMENTO FINANZIARIO	
NOME	**Denominazione della proposta di investimento finanziario:** Threadneedle American Select **Denominazione dell'OICR:** "Threadneedle American Select Fund - Classe 1 Acc" comparto di "Threadneedle Investment Funds ICVC" - SICAV multicomparto di diritto inglese, armonizzata ai sensi della direttiva 2009/65/CE. **Domicilio:** Regno Unito
GESTORE	Threadneedle Investment Services Limited **Soggetto cui è stata delegata la gestione:** non presente
ALTRE INFORMAZIONI	**Codice della proposta di investimento finanziario** **IDB ZBIA** **Codice ISIN** GB00B0WGWP49 **Valuta di denominazione** EURO **Data inizio operatività dell'OICR** 05/03/2007 **Politica di distribuzione dei Proventi:** accumulazione dei proventi. La presente proposta di investimento prevede il versamento di un Premio Unico Iniziale di importo pari a 15.000 euro e si riferisce alla Classe di Premi Potenziali A e pertanto prevede, a partire dalla Data di Conclusione del Contratto, l'attribuzione di un Bonus d'Investimento pari allo 0,10% di ciascun premio versato. Il Bonus d'Investimento sarà ripartito secondo le percentuali d'investimento del Premio Unico, del Premio Unico Aggiuntivo o del Versamento Programmato tra i diversi OICR selezionati dall'Investitore Contraente. Si specifica che la Classe di Premi Potenziali B e C differiscono dalla Classe di Premi Potenziali A poiché non prevedono l'attribuzione del Bonus d'Investimento, determinano una differente applicazione delle Spese di Gestione del Contratto e della Commissione di Mantenimento e non prevedono l'applicazione delle Penalità di Riscatto. Si rimanda per i dettagli agli articoli 7.1, 11 e 12 delle Condizioni contrattuali. La finalità dell'OICR è quella di realizzare un incremento del capitale investito coerentemente con il profilo di rischio indicato e l'orizzonte temporale d'investimento consigliato.
STRUTTURA E RISCHI DELL'INVESTIMENTO FINANZIARIO	
TIPOLOGIA DI GESTIONE	**Tipologia di gestione:** a benchmark **Stile di gestione:** attivo **Benchmark di riferimento:** S&P 500 Composite **Obiettivo della gestione:** L'obiettivo dell' OICR è il conseguimento di una crescita del capitale superiore alla media, coerentemente con il livello di volatilità sottesa al grado di rischio.
ORIZZONTE TEMPORALE D'INVESTIMENTO CONSIGLIATO	20 anni Il dato sopra indicato si riferisce alla Classe di Premi Potenziali "A" e costituisce una stima prudenziale dell'orizzonte temporale d'investimento consigliato rispetto alla Classe di Premi Potenziali "B" e "C".
PROFILO DI RISCHIO	**Grado di rischio:** alto Il grado di rischio è calcolato secondo modelli quantitativi che forniscono una scala del livello di volatilità dei potenziali rendimenti della presente proposta d'investimento. Tale scala è descritta in termini qualitativi dai seguenti aggettivi: basso, medio-basso, medio, medio-alto, alto e molto-alto. **Scostamento dal benchmark:** significativo Lo scostamento dal benchmark indica la differenza prevista tra i rendimenti dell'investimento rispetto a quelli del rispettivo indice di riferimento. Maggiore è lo scostamento, più ampia è la libertà di scelta del gestore nel selezionare attività finanziarie diverse da quelle che compongono il benchmark. Tale contributo in caso di stile di gestione attivo rispetto al benchmark è indicato in termini descrittivi secondo una classificazione crescente (contenuto, significativo, rilevante).
POLITICA DI INVESTIMENTO	**Categoria:** Azionario USA **Principali tipologie di strumenti finanziari e valuta di denominazione:** La politica di investimento dell'OICR consiste nell'investire il patrimonio principalmente in società domiciliate

	ovvero aventi attività operative considerevoli in Nord America. Queste includono società in crescita emergenti e di minori dimensioni, imprese che rappresentano potenziali obiettivi di fusioni o acquisizioni, aziende in fase di ripresa con nuovo management e società di prospezione del suolo. Non vi sarà alcuna particolare specializzazione. Con l'approccio selezionato all'investimento il gestore può assumere posizioni considerevoli in determinati titoli e settori, con possibile aumento del livello di volatilità. L'OICR ha un portafoglio concentrato (detiene un numero limitato di investimenti) e se uno o più di tali investimenti si riduce o subisce altrimenti conseguenze negative, ciò potrebbe avere un effetto maggiormente accentuato sul valore dell'OICR di quanto avverrebbe se fosse detenuto un maggior numero di investimenti. L'OICR potrà investire fino al 10% del patrimonio netto in OICR. L'OICR potrà far ricorso a depositi e prestiti monetari allo scopo di ottimizzare la tesoreria liquidità dell 'OICR. In nessun Giorno Lavorativo, i prestiti assunti dal comparto devono superare il 10% del patrimonio del comparto stesso. L'OICR potrà in particolare effettuare operazioni di prestito titoli, al fine di ottimizzare i proventi dell'OICR. **Area geografica di riferimento:** Nord America **Categorie Emittenti e/o Settori Industriali:** L'OICR investe principalmente in strumenti finanziari di società operanti nel Nord America. Non vi sono limitazioni in merito alle categorie di emittenti e/o ai settori industriali. **Operazioni in Strumenti Finanziari Derivati**: Coerentemente con il grado di rischio dell' OICR, il gestore ha la facoltà di utilizzare strumenti finanziari derivati per finalità legate all'ottimizzazione della gestione ed alla copertura dei rischi di portafoglio. La politica d'investimento dell'OICR potrebbe prevedere l'investimento in attivi non consentiti dalla normativa italiana in materia di assicurazione sulla vita.
GARANZIE	**La Società non offre alcuna garanzia di rendimento minimo dell'investimento finanziario. Pertanto, per l'effetto dei rischi finanziari dell'investimento, vi è la possibilità che l'Investitore-Contraente ottenga, al momento del rimborso, un ammontare inferiore all'investimento finanziario.**

Si rinvia alla Sez. B.1), Parte I del Prospetto d'offerta per le informazioni di dettaglio sulla struttura e sui rischi dell'investimento finanziario.

COSTI

TABELLA DELL'INVESTIMENTO FINANZIARIO

La seguente tabella, in relazione alla Classe di Premi Potenziali A, illustra l'incidenza dei costi sull'investimento finanziario riferita sia al momento della sottoscrizione sia all'orizzonte temporale d'investimento consigliato. Con riferimento al momento della sottoscrizione, il premio versato al netto dei costi delle coperture assicurative dei rischi demografici e delle spese di emissione qualora previste dal contratto rappresenta il capitale nominale; quest'ultima grandezza al netto dei costi di caricamento e di altri costi iniziali, e tenendo conto del bonus corrisposto, rappresenta il capitale investito.

Classe di Premi Potenziali A

Premio Unico Iniziale € 15.000,00 (premio unico minimo iniziale)

		MOMENTO DELLA SOTTOSCRIZIONE	ORIZZONTE TEMPORALE DI INVESTIMENTO CONSIGLIATO (VALORI SU BASE ANNUA)
VOCI DI COSTO			
A	Costi di caricamento	0%	0%
B	Commissioni di gestione		2,33%*
C	Costi delle garanzie e/o immunizzazione	0%	0%
D	Altri costi contestuali al versamento	0%	0%
E	Altri costi successivi al versamento		1,50%
F	Bonus e premi	0,10%	0%
G	Costi coperture assicurative	0%	0,09%

H	Spese di emissione	0%	0%
COMPONENTI DELL'INVESTIMENTO FINANZIARIO			
I	Premio Versato	100%	
L=I – (G + H)	Capitale Nominale	100%	
M=L-(A+C+D-F)	Capitale Investito	100,10%	

*La commissione di gestione è pari alla somma delle Spese di Gestione del Contratto, ponderate sull'orizzonte temporale d'investimento consigliato e della Commissione di gestione massima applicata dalla società di gestione sull'OICR. Si precisa che tale costo è stato calcolato al lordo della percentuale di utilità retrocessa dalla società di gestione dell'OICR e restituita dalla Società all'Investitore contraente ai sensi dell'articolo 5.4 lettera b) delle Condizioni contrattuali.

Avvertenza: la tabella dell'investimento finanziario rappresenta un'esemplificazione realizzata con riferimento ai soli costi la cui applicazione non è subordinata ad alcuna condizione. Per un'illustrazione completa di tutti i costi applicati si rinvia alla Sez. C), Parte I del Prospetto d'offerta.

DESCRIZIONE DEI COSTI

1.Costi direttamente a carico dell'Investitore-Contraente

1.1 Spese di Gestione del Contratto

Anni trascorsi dalla data di efficacia di ciascun Premio	Spese di Gestione del Contratto (% annuale)
Primi 5 anni	1,50%
Dal 6° anno in poi	0,60%

1.2 Commissione di mantenimento

Commissione di mantenimento (% annuale)
1,50%

1.3 Costo delle coperture assicurative

Per i primi 5 anni dalla data di efficacia di ciascun Premio (% annuale)	Dal 6° anno in poi dalla data di efficacia di ciascun Premio (% annuale)
0,20%	0,05%

I costi cui ai precedenti punti 1.1, 1.2 e 1.3 sono dedotti tramite cancellazione di Quote e sono calcolati sul controvalore di ciascuna tranche di premio in occasione di ciascuna ricorrenza mensile

1.4 Penalità di Riscatto Totale: le Penalità di Riscatto Totale partono da 4,20% e decrescono mensilmente fino a 0% di una percentuale pari a 0,07% per cinque anni. Sono applicate al controvalore di ogni Tranche di Premio e determinate in base al tempo trascorso dalla Data di Efficacia di ciascun Premio, fino alla data della relativa Richiesta di Riscatto.

1.5 Penalità di Riscatto Parziale: la presente proposta di investimento prevede per il caso di Riscatto Parziale le medesime penalità di riscatto previste per il Riscatto totale. E' trattenuto inoltre un **Costo amministrativo di Riscatto Parziale**: pari a Euro 20,00 per ciascuna operazione, mentre il primo Riscatto Parziale richiesto entro ciascuna ricorrenza annuale di Contratto dall'Investitore–Contraente è gratuito.

1.6 Costo Amministrativo di Switch: Euro 20,00 per ciascuna operazione effettuata. Entro ciascuna ricorrenza annuale i primi sei Switch richiesti dall'Investitore–Contraente sono gratuiti.

2. Oneri addebitati all'OICR

2.1 Commissione di gestione annua applicata dalla società di gestione dell'OICR – Sull'OICR grava una commissione di gestione definita in misura massima pari allo **1,50%**

annuo.
Tale costo è da intendersi al lordo dell'eventuale percentuale di utilità retrocessa dalla società di gestione dell'OICR alla Società (vedi paragrafo 18.2 Parte I del presente Prospetto d'offerta) a sua volta restituita all'Investitore Contraente ai sensi dell'articolo 5.4 lettera b) delle Condizioni contrattuali.
2.2 Commissione di performance: non presente

Si rinvia alla Sez. C), Parte I del Prospetto d'offerta per le informazioni di dettaglio sui costi, sulle agevolazioni e sul regime fiscale.

DATI PERIODICI

RENDIMENTO STORICO

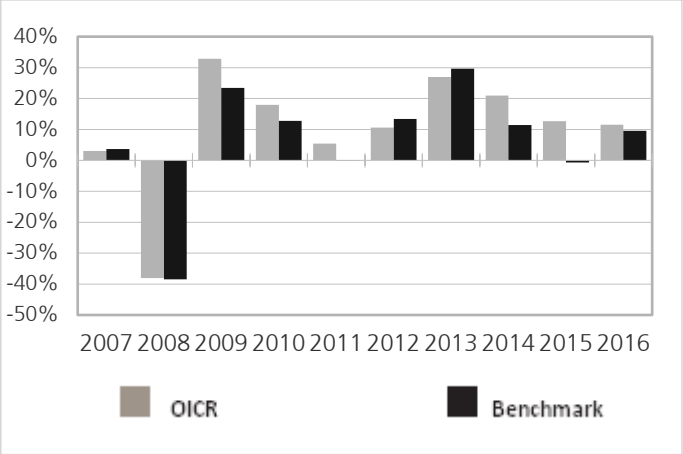

Il Rendimento dell'OICR non include i costi a carico dell'Investitore-Contraente
I Rendimenti passati non sono indicativi di quelli futuri.

TOTALE EXPENSE RATIO (TER)

Rapporto tra costi complessivi e patrimonio medio		
2014	**2015**	**2016**
1,66%	1,66%	1,62%

RETROCESSIONE AI DISTRIBUTORI

La quota parte del totale dei costi dell'investimento finanziario relativi alla presente proposta di'investimento che sarà retrocessa in media ai distributori in base a quanto stabilito dalle convenzioni di collocamento è pari al 44%.

Si rinvia alla Parte II del Prospetto d'offerta per le informazioni di dettaglio sui dati periodici.

INFORMAZIONI ULTERIORI

VALORIZZAZIONE DELL'INVESTIMENTO

Il Valore della Quota dell'OICR viene calcolato dalla società di gestione con cadenza giornaliera al netto di qualsiasi onere a carico dello stesso e viene pubblicato sul sito internet della Società all'indirizzo www.zurich-zla.it ..

Avvertenza: La Scheda Sintetica del Prospetto d'offerta deve essere consegnata all'Investitore-Contraente, unitamente alle Condizioni di contratto, prima della sottoscrizione.
Data di deposito in Consob della parte "Informazioni Specifiche": 31/03/2017
Data di validità della parte "Informazioni Specifiche": 01/04/2017
Threadneedle American Select è offerto dal 07/10/2011

DICHIARAZIONE DI RESPONSABILITA'
L'Impresa di assicurazione Zurich Life Assurance plc si assume la responsabilità della veridicità e della completezza delle informazioni contenute nella presente Scheda Sintetica, nonché della loro coerenza e comprensibilità.

Il Rappresentante legale
Stefano Racco

SCHEDA SINTETICA INFORMAZIONI SPECIFICHE La parte "Informazioni Specifiche", da consegnare obbligatoriamente all'Investitore-Contraente prima della sottoscrizione, è volta ad illustrare le principali caratteristiche dell'OICR.	
INFORMAZIONI GENERALI SULL'INVESTIMENTO FINANZIARIO	
NOME	**Denominazione della proposta di investimento finanziario:** UBS USA Growth **Denominazione dell'OICR:** "USA Growth - Classe Eur Hedged Q acc" comparto di "UBS (Lux) Equity Sicav" - SICAV multicomparto (OICR) di diritto lussemburghese, armonizzata ai sensi della direttiva 2009/65/CE. **Domicilio:** Lussemburgo
GESTORE	UBS Fund Management (Luxembourg) S.A. **Soggetto cui è stata delegata la gestione:** non presente
ALTRE INFORMAZIONI	**Codice della proposta di investimento finanziario** **IDB ZBHA** **Codice ISIN** LU0508198768 **Valuta di denominazione** EURO **Data inizio operatività dell'OICR** 06/05/2010 **Politica di distribuzione dei Proventi:** accumulazione dei proventi. La presente proposta di investimento prevede il versamento di un Premio Unico Iniziale di importo pari a 15.000 euro e si riferisce alla Classe di Premi Potenziali A e pertanto prevede, a partire dalla Data di Conclusione del Contratto, l'attribuzione di un Bonus d'Investimento pari allo 0,10% di ciascun premio versato. Il Bonus d'Investimento sarà ripartito secondo le percentuali d'investimento del Premio Unico, del Premio Unico Aggiuntivo o del Versamento Programmato tra i diversi OICR selezionati dall'Investitore Contraente. Si specifica che la Classe di Premi Potenziali B e C differiscono dalla Classe di Premi Potenziali A poiché non prevedono l'attribuzione del Bonus d'Investimento, determinano una differente applicazione delle Spese di Gestione del Contratto e della Commissione di Mantenimento e non prevedono l'applicazione delle Penalità di Riscatto. Si rimanda per i dettagli agli articoli 7.1, 11 e 12 delle Condizioni contrattuali. La finalità dell'OICR è quella di realizzare un incremento del capitale investito coerentemente con il profilo di rischio indicato e l'orizzonte temporale d'investimento consigliato.
STRUTTURA E RISCHI DELL'INVESTIMENTO FINANZIARIO	
TIPOLOGIA DI GESTIONE	**Tipologia di gestione:** a benchmark **Stile di gestione:** attivo **Benchmark di riferimento:** Russell 1000 Growth (NR) Idex (Eur Hedged) **Obiettivo della gestione:** L'obiettivo dell'OICR è quello di conseguire una crescita del capitale, investendo fino ai due terzi del patrimonio in azioni di società domiciliate negli USA o che posseggono partecipazioni in società domiciliate negli USA o la cui attività principale è svolta negli USA.
ORIZZONTE TEMPORALE D'INVESTIMENTO CONSIGLIATO	20 anni Il dato sopra indicato si riferisce alla Classe di Premi Potenziali "A" e costituisce una stima prudenziale dell'orizzonte temporale d'investimento consigliato rispetto alla Classe di Premi Potenziali "B" e "C".
PROFILO DI RISCHIO	**Grado di rischio:** alto Il grado di rischio è calcolato secondo modelli quantitativi che forniscono una scala del livello di volatilità dei potenziali rendimenti della presente proposta d'investimento. Tale scala è descritta in termini qualitativi dai seguenti aggettivi: basso, medio-basso, medio, medio-alto, alto e molto-alto. **Scostamento dal benchmark:** contenuto Lo scostamento dal benchmark indica la differenza prevista tra i rendimenti dell'investimento rispetto a quelli del rispettivo indice di riferimento. Maggiore è lo scostamento, più ampia è la libertà di scelta del gestore nel selezionare attività finanziarie diverse da quelle che compongono il benchmark. Tale contributo in caso di stile di gestione attivo rispetto al benchmark è indicato in termini descrittivi secondo una classificazione crescente (contenuto, significativo, rilevante).
POLITICA DI INVESTIMENTO	**Categoria:** Azionario USA **Principali tipologie di strumenti finanziari e valuta di denominazione:** L'OICR è un

	fondo azionario che investe nel mercato azionari USA al fine di perseguire i propri obiettivi di investimento. L'OICR investe almeno ai due terzi del patrimonio in azioni di società domiciliate negli USA o che posseggono partecipazioni in società domiciliate negli USA o la cui attività principale è svolta negli USA. La politica di investimento si basa su un approccio "orientato alla crescita". In particolare gli investimenti sono effettuati in società che assicurano un vantaggio competitivo e/o che garantiscono una crescita dei profitti superiore alla media del mercato. **Area geografica di riferimento:** USA **Categorie Emittenti e/o Settori Industriali:** L'OICR investe principalmente in strumenti finanziari di società operanti negli USA. Non vi sono limitazioni in merito alle categorie di emittenti e/o ai settori. **Operazioni in Strumenti Finanziari Derivati**: Coerentemente con il grado di rischio, il gestore ha la facoltà di utilizzare strumenti finanziari derivati per finalità legate all'ottimizzazione della gestione. La politica d'investimento dell'OICR potrebbe prevedere l'investimento in attivi non consentiti dalla normativa italiana in materia di assicurazione sulla vita.
GARANZIE	**La Società non offre alcuna garanzia di rendimento minimo dell'investimento finanziario. Pertanto, per l'effetto dei rischi finanziari dell'investimento, vi è la possibilità che l'Investitore-Contraente ottenga, al momento del rimborso, un ammontare inferiore all'investimento finanziario.**

Si rinvia alla Sez. B.1), Parte I del Prospetto d'offerta per le informazioni di dettaglio sulla struttura e sui rischi dell'investimento finanziario.

COSTI

TABELLA DELL'INVESTIMENTO FINANZIARIO

La seguente tabella, in relazione alla Classe di Premi Potenziali A, illustra l'incidenza dei costi sull'investimento finanziario riferita sia al momento della sottoscrizione sia all'orizzonte temporale d'investimento consigliato. Con riferimento al momento della sottoscrizione, il premio versato al netto dei costi delle coperture assicurative dei rischi demografici e delle spese di emissione qualora previste dal contratto rappresenta il capitale nominale; quest'ultima grandezza al netto dei costi di caricamento e di altri costi iniziali, e tenendo conto del bonus corrisposto, rappresenta il capitale investito.

Classe di Premi Potenziali A

Premio Unico Iniziale € 15.000,00 (premio unico minimo iniziale)

		MOMENTO DELLA SOTTOSCRIZIONE	ORIZZONTE TEMPORALE DI INVESTIMENTO CONSIGLIATO (VALORI SU BASE ANNUA)
VOCI DI COSTO			
A	Costi di caricamento	0%	0%
B	Commissioni di gestione		1,85%*
C	Costi delle garanzie e/o immunizzazione	0%	0%
D	Altri costi contestuali al versamento	0%	0%
E	Altri costi successivi al versamento		1,50%
F	Bonus e premi	0,10%	0%
G	Costi coperture assicurative	0%	0,09%
H	Spese di emissione	0%	0%
COMPONENTI DELL'INVESTIMENTO FINANZIARIO			
I	Premio Versato	100%	
L=I – (G + H)	Capitale Nominale	100%	
M=L-(A+C+D-F)	Capitale Investito	100,10%	

*La commissione di gestione è pari alla somma delle Spese di Gestione del Contratto, ponderate sull'orizzonte temporale d'investimento consigliato e della Commissione di gestione massima applicata dalla società di gestione sull'OICR. Si precisa che tale costo è stato calcolato al lordo della percentuale di utilità retrocessa dalla società di gestione dell'OICR e restituita dalla Società all'Investitore contraente ai

sensi dell'articolo 5.4 lettera b) delle Condizioni contrattuali.

Avvertenza: la tabella dell'investimento finanziario rappresenta un'esemplificazione realizzata con riferimento ai soli costi la cui applicazione non è subordinata ad alcuna condizione. Per un'illustrazione completa di tutti i costi applicati si rinvia alla Sez. C), Parte I del Prospetto d'offerta.

DESCRIZIONE DEI COSTI

1.Costi direttamente a carico dell'Investitore-Contraente

1.1 Spese di Gestione del Contratto

Anni trascorsi dalla data di efficacia di ciascun Premio	Spese di Gestione del Contratto (% annuale)
Primi 5 anni	1,50%
Dal 6° anno in poi	0,60%

1.2 Commissione di mantenimento

Commissione di mantenimento (% annuale)
1,50%

1.3 Costo delle coperture assicurative

Per i primi 5 anni dalla data di efficacia di ciascun Premio (% annuale)	Dal 6° anno in poi dalla data di efficacia di ciascun Premio (% annuale)
0,20%	0,05%

I costi cui ai precedenti punti 1.1, 1.2 e 1.3 sono dedotti tramite cancellazione di Quote e sono calcolati sul controvalore di ciascuna tranche di premio in occasione di ciascuna ricorrenza mensile

1.4 Penalità di Riscatto Totale: le Penalità di Riscatto Totale partono da 4,20% e decrescono mensilmente fino a 0% di una percentuale pari a 0,07% per cinque anni. Sono applicate al controvalore di ogni Tranche di Premio e determinate in base al tempo trascorso dalla Data di Efficacia di ciascun Premio, fino alla data della relativa Richiesta di Riscatto.

1.5 Penalità di Riscatto Parziale: la presente proposta di investimento prevede per il caso di Riscatto Parziale le medesime penalità di riscatto previste per il Riscatto totale. E' trattenuto inoltre un **Costo amministrativo di Riscatto Parziale**: pari a Euro 20,00 per ciascuna operazione, mentre il primo Riscatto Parziale richiesto entro ciascuna ricorrenza annuale di Contratto dall'Investitore–Contraente è gratuito.

1.6 Costo Amministrativo di Switch: Euro 20,00 per ciascuna operazione effettuata. Entro ciascuna ricorrenza annuale i primi sei Switch richiesti dall'Investitore–Contraente sono gratuiti.

2. Oneri addebitati all'OICR

2.1 Commissione di gestione annua applicata dalla società di gestione dell'OICR – Sull'OICR grava una commissione di gestione definita in misura massima pari allo **1,02%** annuo.
Tale costo è da intendersi al lordo dell'eventuale percentuale di utilità retrocessa dalla società di gestione dell'OICR alla Società (vedi paragrafo 18.2 Parte I del presente Prospetto d'offerta) a sua volta restituita all'Investitore Contraente ai sensi dell'articolo 5.4 lettera b) delle Condizioni contrattuali.
2.2 Commissione di performance: non presente

Si rinvia alla Sez. C), Parte I del Prospetto d'offerta per le informazioni di dettaglio sui costi, sulle agevolazioni e sul regime fiscale.

DATI PERIODICI

RENDIMENTO STORICO

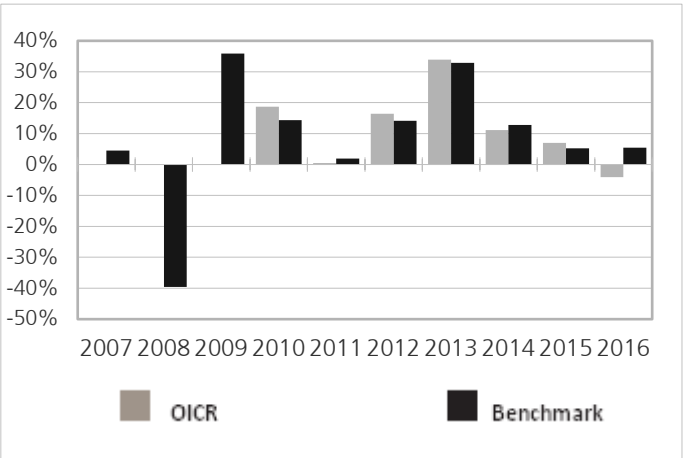

Il Rendimento dell'OICR non include i costi a carico dell'Investitore-Contraente
I Rendimenti passati non sono indicativi di quelli futuri.

TOTALE EXPENSE RATIO (TER)

Rapporto tra costi complessivi e patrimonio medio		
2014	**2015**	**2016**
1,06%	1,06%	1,08%

RETROCESSIONE AI DISTRIBUTORI

La quota parte del totale dei costi dell'investimento finanziario relativi alla presente proposta di'investimento che sarà retrocessa in media ai distributori in base a quanto stabilito dalle convenzioni di collocamento è pari al 51%.

Si rinvia alla Parte II del Prospetto d'offerta per le informazioni di dettaglio sui dati periodici.

INFORMAZIONI ULTERIORI

VALORIZZAZIONE DELL'INVESTIMENTO

Il Valore della Quota dell'OICR viene calcolato dalla società di gestione con cadenza giornaliera al netto di qualsiasi onere a carico dello stesso e viene pubblicato sul sito internet della Società all'indirizzo www.zurich-zla.it , sia giornalmente sul quotidiano "Milano Finanza".

Avvertenza: La Scheda Sintetica del Prospetto d'offerta deve essere consegnata all'Investitore-Contraente, unitamente alle Condizioni di contratto, prima della sottoscrizione.
Data di deposito in Consob della parte "Informazioni Specifiche": 31/03/2017
Data di validità della parte "Informazioni Specifiche": 01/04/2017
UBS USA Growth è offerto dal 07/10/2011

DICHIARAZIONE DI RESPONSABILITA'

L'Impresa di assicurazione Zurich Life Assurance plc si assume la responsabilità della veridicità e della completezza delle informazioni contenute nella presente Scheda Sintetica, nonché della loro coerenza e comprensibilità.

Il Rappresentante legale
Stefano Racco

SCHEDA SINTETICA INFORMAZIONI SPECIFICHE La parte "Informazioni Specifiche", da consegnare obbligatoriamente all'Investitore-Contraente prima della sottoscrizione, è volta ad illustrare le principali caratteristiche dell'OICR.	
INFORMAZIONI GENERALI SULL'INVESTIMENTO FINANZIARIO	
NOME	**Denominazione della proposta di investimento finanziario:** UniNordamerika **Denominazione dell'OICR:** "UniNordamerika - Classe UniNordamerika Acc" - Fondo comune di investimento mobiliare di diritto tedesco, armonizzato ai sensi della direttiva 2009/65/CE. **Domicilio:** Germania
GESTORE	Union Investment Privatfonds GmbH **Soggetto cui è stata delegata la gestione:** non presente
ALTRE INFORMAZIONI	**Codice della proposta di investimento finanziario** **IDB ZBJA** **Codice ISIN** DE0009750075 **Valuta di denominazione** EURO **Data inizio operatività dell'OICR** 01/10/1993 **Politica di distribuzione dei Proventi:** accumulazione dei proventi. La presente proposta di investimento prevede il versamento di un Premio Unico Iniziale di importo pari a 15.000 euro e si riferisce alla Classe di Premi Potenziali A e pertanto prevede, a partire dalla Data di Conclusione del Contratto, l'attribuzione di un Bonus d'Investimento pari allo 0,10% di ciascun premio versato. Il Bonus d'Investimento sarà ripartito secondo le percentuali d'investimento del Premio Unico, del Premio Unico Aggiuntivo o del Versamento Programmato tra i diversi OICR selezionati dall'Investitore Contraente. Si specifica che la Classe di Premi Potenziali B e C differiscono dalla Classe di Premi Potenziali A poiché non prevedono l'attribuzione del Bonus d'Investimento, determinano una differente applicazione delle Spese di Gestione del Contratto e della Commissione di Mantenimento e non prevedono l'applicazione delle Penalità di Riscatto. Si rimanda per i dettagli agli articoli 7.1, 11 e 12 delle Condizioni contrattuali. La finalità dell'OICR è quella di realizzare un incremento del capitale investito coerentemente con il profilo di rischio indicato e l'orizzonte temporale d'investimento consigliato.
STRUTTURA E RISCHI DELL'INVESTIMENTO FINANZIARIO	
TIPOLOGIA DI GESTIONE	**Tipologia di gestione:** a benchmark **Stile di gestione:** attivo **Benchmark di riferimento:** MSCI USA **Obiettivo della gestione:** L'obiettivo della politica di investimento è quello di conseguire un rendimento conforme alla situazione di mercato e, quindi, una crescita del capitale nel lungo periodo.
ORIZZONTE TEMPORALE D'INVESTIMENTO CONSIGLIATO	20 anni Il dato sopra indicato si riferisce alla Classe di Premi Potenziali "A" e costituisce una stima prudenziale dell'orizzonte temporale d'investimento consigliato rispetto alla Classe di Premi Potenziali "B" e "C".
PROFILO DI RISCHIO	**Grado di rischio:** alto Il grado di rischio è calcolato secondo modelli quantitativi che forniscono una scala del livello di volatilità dei potenziali rendimenti della presente proposta d'investimento. Tale scala è descritta in termini qualitativi dai seguenti aggettivi: basso, medio-basso, medio, medio-alto, alto e molto-alto. **Scostamento dal benchmark:** contenuto Lo scostamento dal benchmark indica la differenza prevista tra i rendimenti dell'investimento rispetto a quelli del rispettivo indice di riferimento. Maggiore è lo scostamento, più ampia è la libertà di scelta del gestore nel selezionare attività finanziarie diverse da quelle che compongono il benchmark. Tale contributo in caso di stile di gestione attivo rispetto al benchmark è indicato in termini descrittivi secondo una classificazione crescente (contenuto, significativo, rilevante).
POLITICA DI INVESTIMENTO	**Categoria:** Azionario USA **Principali tipologie di strumenti finanziari e valuta di denominazione:** il patrimonio dell'OICR può essere investito in strumenti finanziari, depositi bancari, quote di fondi comuni di investimento mobiliare, strumenti finanziari derivati e altri strumenti di investimento. Una quota

	non inferiore al 60% del patrimonio dell'OICR è investita direttamente in azioni di emittenti di società che hanno la loro sede negli Stati Uniti d'America o in Canada o che esercitano la loro attività economica prevalentemente in tali paesi. Inoltre l'OICR deve investire, su base consolidata, una quota non inferiore a due terzi degli investimenti diretti ed indiretti in azioni dei paesi summenzionati mediante l'impiego di beni patrimoniali consentiti in conformità a quanto indicato nel Regolamento dell'OICR.Fino ad un terzo del valore dell'OICR può essere investito direttamente ed indirettamente in beni patrimoniali consentiti in conformità al Regolamento dell'OICR che non rientrano nei limiti dei due terzi di cui sopra. Fino ad un terzo del valore del patrimonio dell'OICR può essere detenuto direttamente o indirettamente in depositi bancari e/o in strumenti del mercato monetario consentiti a norma di legge. Non è previsto un ulteriore campo di investimento prioritario. All'OICR è inoltre consentito investire per una quota massima del 10% in parti di fondi comuni di investimento mobiliare. Per raggiungere gli obiettivi della politica di investimento saranno necessari, in linea di principio, frequenti riassetti del portafoglio dell'OICR. **Area geografica di riferimento:** Nord America **Categorie Emittenti e/o Settori Industriali:** L'OCIR investe prevalentemente in azioni di emittenti di società che hanno la loro sede negli Stati Uniti d'America o in Canada o che esercitano la loro attività economica prevalentemente in tali paesi. Non vi sono limitazioni in merito alle categorie di emittenti e/o ai settori industriali. **Operazioni in Strumenti Finanziari Derivati**: Coerentemente con il grado di rischio dell'OICR, il gestore ha la facoltà di utilizzare strumenti finanziari derivati per finalità legate all'ottimizzazione della gestione ed alla copertura dei rischi di portafoglio. La politica d'investimento dell'OICR potrebbe prevedere l'investimento in attivi non consentiti dalla normativa italiana in materia di assicurazione sulla vita.
GARANZIE	**La Società non offre alcuna garanzia di rendimento minimo dell'investimento finanziario. Pertanto, per l'effetto dei rischi finanziari dell'investimento, vi è la possibilità che l'Investitore-Contraente ottenga, al momento del rimborso, un ammontare inferiore all'investimento finanziario.**

Si rinvia alla Sez. B.1), Parte I del Prospetto d'offerta per le informazioni di dettaglio sulla struttura e sui rischi dell'investimento finanziario.

COSTI

TABELLA DELL'INVESTIMENTO FINANZIARIO

La seguente tabella, in relazione alla Classe di Premi Potenziali A, illustra l'incidenza dei costi sull'investimento finanziario riferita sia al momento della sottoscrizione sia all'orizzonte temporale d'investimento consigliato. Con riferimento al momento della sottoscrizione, il premio versato al netto dei costi delle coperture assicurative dei rischi demografici e delle spese di emissione qualora previste dal contratto rappresenta il capitale nominale; quest'ultima grandezza al netto dei costi di caricamento e di altri costi iniziali, e tenendo conto del bonus corrisposto, rappresenta il capitale investito.

Classe di Premi Potenziali A

Premio Unico Iniziale € 15.000,00 (premio unico minimo iniziale)

		MOMENTO DELLA SOTTOSCRIZIONE	ORIZZONTE TEMPORALE DI INVESTIMENTO CONSIGLIATO (VALORI SU BASE ANNUA)
VOCI DI COSTO			
A	Costi di caricamento	0%	0%
B	Commissioni di gestione		2,08%*
C	Costi delle garanzie e/o immunizzazione	0%	0%
D	Altri costi contestuali al versamento	0%	0%
E	Altri costi successivi al versamento		1,50%
F	Bonus e premi	0,10%	0%
G	Costi coperture assicurative	0%	0,09%
H	Spese di emissione	0%	0%

COMPONENTI DELL'INVESTIMENTO FINANZIARIO			
I	Premio Versato	100%	
L=I – (G + H)	Capitale Nominale	100%	
M=L-(A+C+D-F)	Capitale Investito	100,10%	

*La commissione di gestione è pari alla somma delle Spese di Gestione del Contratto, ponderate sull'orizzonte temporale d'investimento consigliato e della Commissione di gestione massima applicata dalla società di gestione sull'OICR. Si precisa che tale costo è stato calcolato al lordo della percentuale di utilità retrocessa dalla società di gestione dell'OICR e restituita dalla Società all'Investitore contraente ai sensi dell'articolo 5.4 lettera b) delle Condizioni contrattuali.

Avvertenza: la tabella dell'investimento finanziario rappresenta un'esemplificazione realizzata con riferimento ai soli costi la cui applicazione non è subordinata ad alcuna condizione. Per un'illustrazione completa di tutti i costi applicati si rinvia alla Sez. C), Parte I del Prospetto d'offerta.

DESCRIZIONE DEI COSTI

1.Costi direttamente a carico dell'Investitore-Contraente

1.1 Spese di Gestione del Contratto

Anni trascorsi dalla data di efficacia di ciascun Premio	Spese di Gestione del Contratto (% annuale)
Primi 5 anni	1,50%
Dal 6° anno in poi	0,60%

1.2 Commissione di mantenimento

Commissione di mantenimento (% annuale)
1,50%

1.3 Costo delle coperture assicurative

Per i primi 5 anni dalla data di efficacia di ciascun Premio (% annuale)	Dal 6° anno in poi dalla data di efficacia di ciascun Premio (% annuale)
0,20%	0,05%

I costi cui ai precedenti punti 1.1, 1.2 e 1.3 sono dedotti tramite cancellazione di Quote e sono calcolati sul controvalore di ciascuna tranche di premio in occasione di ciascuna ricorrenza mensile

1.4 Penalità di Riscatto Totale: le Penalità di Riscatto Totale partono da 4,20% e decrescono mensilmente fino a 0% di una percentuale pari a 0,07% per cinque anni. Sono applicate al controvalore di ogni Tranche di Premio e determinate in base al tempo trascorso dalla Data di Efficacia di ciascun Premio, fino alla data della relativa Richiesta di Riscatto.

1.5 Penalità di Riscatto Parziale: la presente proposta di investimento prevede per il caso di Riscatto Parziale le medesime penalità di riscatto previste per il Riscatto totale. E' trattenuto inoltre un **Costo amministrativo di Riscatto Parziale**: pari a Euro 20,00 per ciascuna operazione, mentre il primo Riscatto Parziale richiesto entro ciascuna ricorrenza annuale di Contratto dall'Investitore–Contraente è gratuito.

1.6 Costo Amministrativo di Switch: Euro 20,00 per ciascuna operazione effettuata. Entro ciascuna ricorrenza annuale i primi sei Switch richiesti dall'Investitore–Contraente sono gratuiti.

2. Oneri addebitati all'OICR

2.1 Commissione di gestione annua applicata dalla società di gestione dell'OICR – Sull'OICR grava una commissione di gestione definita in misura massima pari allo **1,25%** annuo.

	Tale costo è da intendersi al lordo dell'eventuale percentuale di utilità retrocessa dalla società di gestione dell'OICR alla Società (vedi paragrafo 18.2 Parte I del presente Prospetto d'offerta) a sua volta restituita all'Investitore Contraente ai sensi dell'articolo 5.4 lettera b) delle Condizioni contrattuali. **2.2 Commissione di performance:** non presente

Si rinvia alla Sez. C), Parte I del Prospetto d'offerta per le informazioni di dettaglio sui costi, sulle agevolazioni e sul regime fiscale.

DATI PERIODICI

RENDIMENTO STORICO

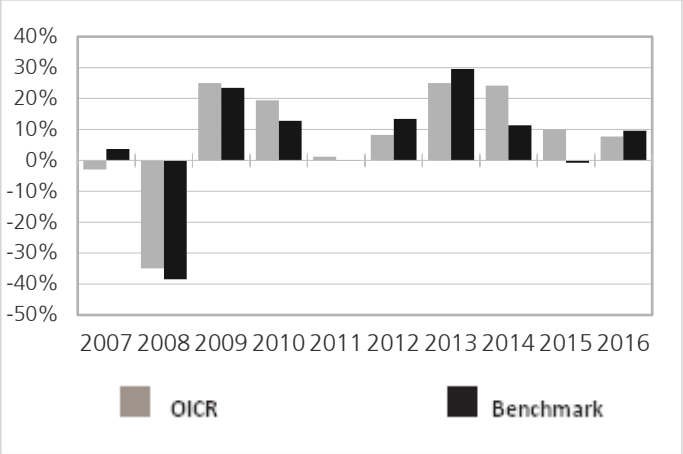

Il Rendimento dell'OICR non include i costi a carico dell'Investitore-Contraente
I Rendimenti passati non sono indicativi di quelli futuri.

TOTALE EXPENSE RATIO (TER)

Rapporto tra costi complessivi e patrimonio medio		
2014	**2015**	**2016**
1,60%	1,61%	1,60%

RETROCESSIONE AI DISTRIBUTORI

La quota parte del totale dei costi dell'investimento finanziario relativi alla presente proposta di'investimento che sarà retrocessa in media ai distributori in base a quanto stabilito dalle convenzioni di collocamento è pari al 48%.

Si rinvia alla Parte II del Prospetto d'offerta per le informazioni di dettaglio sui dati periodici.

INFORMAZIONI ULTERIORI

VALORIZZAZIONE DELL'INVESTIMENTO

Il Valore della Quota dell'OICR viene calcolato dalla società di gestione con cadenza giornaliera al netto di qualsiasi onere a carico dello stesso e viene pubblicato sul sito internet della Società all'indirizzo www.zurich-zla.it ..

Avvertenza: La Scheda Sintetica del Prospetto d'offerta deve essere consegnata all'Investitore-Contraente, unitamente alle Condizioni di contratto, prima della sottoscrizione.
Data di deposito in Consob della parte "Informazioni Specifiche": 31/03/2017
Data di validità della parte "Informazioni Specifiche": 01/04/2017
UniNordamerika è offerto dal 07/10/2011

DICHIARAZIONE DI RESPONSABILITA'

L'Impresa di assicurazione Zurich Life Assurance plc si assume la responsabilità della veridicità e della completezza delle informazioni contenute nella presente Scheda Sintetica, nonché della loro coerenza e comprensibilità.

Il Rappresentante legale
Stefano Racco

SCHEDA SINTETICA INFORMAZIONI SPECIFICHE La parte "Informazioni Specifiche", da consegnare obbligatoriamente all'Investitore-Contraente prima della sottoscrizione, è volta ad illustrare le principali caratteristiche dell'OICR.	
INFORMAZIONI GENERALI SULL'INVESTIMENTO FINANZIARIO	
NOME	**Denominazione della proposta di investimento finanziario:** Anima Star High Potential Italy **Denominazione dell'OICR:** "Anima Star High Potential Italy I" comparto di Anima Funds plc, SICAV di diritto irlandese armonizzata ai sensi della direttiva 2009/65/CE. **Domicilio:** Irlanda
GESTORE	ANIMA Asset Management Limited **Soggetto cui è stata delegata la gestione:** non presente
ALTRE INFORMAZIONI	**Codice della proposta di investimento finanziario** **IDB ZIPA** **Codice ISIN** IE00BJBQBS44 **Valuta di denominazione** EURO **Data inizio operatività** 19/03/2014 **Politica di distribuzione dei Proventi:** accumulazione dei proventi. La presente proposta di investimento prevede il versamento di un Premio Unico Iniziale di importo pari a 15.000 euro e si riferisce alla Classe di Premi Potenziali A e pertanto prevede, a partire dalla Data di Conclusione del Contratto, l'attribuzione di un Bonus d'Investimento pari allo 0,10% di ciascun premio versato. Il Bonus d'Investimento sarà ripartito secondo le percentuali d'investimento del Premio Unico, del Premio Unico Aggiuntivo o del Versamento Programmato tra i diversi OICR selezionati dall'Investitore Contraente. Si specifica che la Classe di Premi Potenziali B e C differiscono dalla Classe di Premi Potenziali A poiché non prevedono l'attribuzione del Bonus d'Investimento, determinano una differente applicazione delle Spese di Gestione del Contratto e della Commissione di Mantenimento e non prevedono l'applicazione delle Penalità di Riscatto. Si rimanda per i dettagli agli articoli 7.1, 11 e 12 delle Condizioni contrattuali. La finalità dell'OICR è quella di realizzare un incremento del capitale investito coerentemente con il profilo di rischio indicato e l'orizzonte temporale d'investimento consigliato.
STRUTTURA E RISCHI DELL'INVESTIMENTO FINANZIARIO	
TIPOLOGIA DI GESTIONE	**Tipologia di gestione:** flessibile **Obiettivo della gestione:** L'obiettivo dell'OICR è generare reddito e crescita a lungo termine. **La volatilità annua sottesa al grado di rischio dell'OICR tende ad assumere valori nell'intorno del 3,38%.**
ORIZZONTE TEMPORALE D'INVESTIMENTO CONSIGLIATO	20 anni Il dato sopra indicato si riferisce alla Classe di Premi Potenziali "A" e costituisce una stima prudenziale dell'orizzonte temporale d'investimento consigliato rispetto alla Classe di Premi Potenziali "B" e "C".
PROFILO DI RISCHIO	**Grado di rischio:** medio Il grado di rischio è calcolato secondo modelli quantitativi che forniscono una scala del livello di volatilità dei potenziali rendimenti della presente proposta d'investimento. Tale scala è descritta in termini qualitativi dai seguenti aggettivi: basso, medio-basso, medio, medio-alto, alto e molto-alto .
POLITICA DI INVESTIMENTO	**Categoria:** Azionario Europa **Principali tipologie di strumenti finanziari e valuta di denominazione:** L'OICR investe in strumenti finanziari di ogni tipo. I pesi delle categorie di attività del portafoglio dell'OICR soon gestiti in maniera dinamica, essi dipendono dalle condizioni di mercato e dall'opinione del gestore. La parre azionaria del portafoglio è esposta principalmente in strumenti finanziari quotati nei mercati azionari italiani e/o emessi da compagnie italiane quotate in altri mercati regolamentati. La parte obbligazionaria è esposta sia a obbligazioni statali che societarie. **Area geografica di riferimento:** Area Euro **Categorie Emittenti e/o Settori Industriali:** non vi sono limitazioni in merito alle categorie di emittenti e/o ai settori industriali. **Operazioni in Strumenti Finanziari Derivati**: L'OICR può investire in strumenti finanziari derivati a fini di copertura valutaria, riduzione del rischio e con il fine di raggiungere l'obiettivo di investimento.

	La politica d'investimento dell'OICR potrebbe prevedere l'investimento in attivi non consentiti dalla normativa italiana in materia di assicurazione sulla vita
GARANZIE	**La Società non offre alcuna garanzia di rendimento minimo dell'investimento finanziario. Pertanto, per l'effetto dei rischi finanziari dell'investimento, vi è la possibilità che l'Investitore-Contraente ottenga, al momento del rimborso, un ammontare inferiore all'investimento finanziario.**

Si rinvia alla Sez. B.1), Parte I del Prospetto d'offerta per le informazioni di dettaglio sulla struttura e sui rischi dell'investimento finanziario.

COSTI

TABELLA DELL'INVESTIMENTO FINANZIARIO

La seguente tabella, in relazione alla Classe di Premi Potenziali A, illustra l'incidenza dei costi sull'investimento finanziario riferita sia al momento della sottoscrizione sia all'orizzonte temporale d'investimento consigliato. Con riferimento al momento della sottoscrizione, il premio versato al netto dei costi delle coperture assicurative dei rischi demografici e delle spese di emissione qualora previste dal contratto rappresenta il capitale nominale; quest'ultima grandezza al netto dei costi di caricamento e di altri costi iniziali, e tenendo conto del bonus corrisposto, rappresenta il capitale investito.

Classe di Premi Potenziali A

Premio Unico Iniziale € 15.000,00 (premio unico minimo iniziale)

		MOMENTO DELLA SOTTOSCRIZIONE	ORIZZONTE TEMPORALE DI INVESTIMENTO CONSIGLIATO (VALORI SU BASE ANNUA)
VOCI DI COSTO			
A	Costi di caricamento	0%	0%
B	Commissioni di gestione		1,43%*
C	Costi delle garanzie e/o immunizzazione	0%	0%
D	Altri costi contestuali al versamento	0%	0%
E	Altri costi successivi al versamento		1,50%
F	Bonus e premi	0,10%	0%
G	Costi delle coperture assicurative	0%	0,09%
H	Spese di emissione	0%	0%
COMPONENTI DELL'INVESTIMENTO FINANZIARIO			
I	Premio Versato	100%	
L=I – (G + H)	Capitale Nominale	100%	
M=L-(A+C+D-F)	Capitale Investito	100,10%	

*La commissione di gestione è pari alla somma delle Spese di gestione del Contratto ponderata sull'orizzonte temporale d'investimento consigliato e della commissione annua massima applicata dalle società di gestione sull'OICR. Si precisa che tale costo è stato calcolato al lordo della percentuale di utilità retrocessa dalla società di gestione dell'OICR e restituita dalla Società all'Investitore contraente ai sensi dell'articolo 5.4 lettera b) delle Condizioni contrattuali.

Avvertenza: la tabella dell'investimento finanziario rappresenta un'esemplificazione realizzata con riferimento ai soli costi la cui applicazione non è subordinata ad alcuna condizione. Per un'illustrazione completa di tutti i costi applicati si rinvia alla Sez. C), Parte I del Prospetto d'offerta.

DESCRIZIONE DEI COSTI

1.Costi direttamente a carico dell'Investitore-Contraente

1.1 Spese di Gestione del Contratto

Anni trascorsi dalla data di efficacia di ciascun Premio	Spese di Gestione del Contratto (% annuale)
Primi 5 anni	1,50%
Dal 6° anno in poi	0,60%

1.2 Commissione di mantenimento

Commissione di mantenimento (% annuale)
1,50%

1.3 Costo delle coperture assicurative

Per i primi 5 anni dalla data di efficacia di ciascun Premio (% annuale)	Dal 6° anno in poi dalla data di efficacia di ciascun Premio (% annuale)
0,20%	0,05%

I costi cui ai precedenti punti 1.1, 1.2 e 1.3 sono dedotti tramite cancellazione di Quote e sono calcolati sul controvalore di ciascuna tranche di premio in occasione di ciascuna ricorrenza mensile

1.4 Penalità di Riscatto Totale: le Penalità di Riscatto Totale partono da 4,20% e decrescono mensilmente fino a 0% di una percentuale pari a 0,07% per cinque anni. Sono applicate al controvalore di ogni Tranche di Premio e determinate in base al tempo trascorso dalla Data di Efficacia di ciascun Premio, fino alla data della relativa Richiesta di Riscatto.

1.5 Penalità di Riscatto Parziale: la presente proposta di investimento prevede per il caso di Riscatto Parziale le medesime penalità di riscatto previste per il Riscatto totale. E' trattenuto inoltre un **Costo amministrativo di Riscatto Parziale: pari a Euro 20,00 per ciascuna operazione, mentre il primo Riscatto Parziale richiesto entro ciascuna ricorrenza annuale di Contratto dall'Investitore–Contraente è gratuito.**

1.6 Costo Amministrativo di Switch: Euro 20,00 per ciascuna operazione effettuata. Entro ciascuna ricorrenza annuale i primi sei Switch richiesti dall'Investitore–Contraente sono gratuiti.

2.Oneri addebitati all'OICR

2.1.Commissione di gestione annua – Sull'OICR grava una commissione di gestione definita in misura massima pari al **0,60%** annua.

La commissione di gestione è calcolata quotidianamente sul patrimonio netto e contabilizzata mensilmente. Tale costo è da intendersi al lordo dell'eventuale percentuale di utilità retrocessa dalla società di gestione dell'OICR alla Società (vedi paragrafo 18.2 Parte I del presente Prospetto d'offerta) a sua volta restituita all'Investitore Contraente tramite erogazione del bonus mensile ai sensi dell'articolo 5.4 lettera b) delle Condizioni contrattuali.

2.2 Commissione di performance: il 15% di ogni incremento di valore della classe rispetto al maggior valore precedente

Si rinvia alla Sez. C), Parte I del Prospetto d'offerta per le informazioni di dettaglio sui costi, sulle agevolazioni e sul regime fiscale.

DATI PERIODICI

RENDIMENTO STORICO	

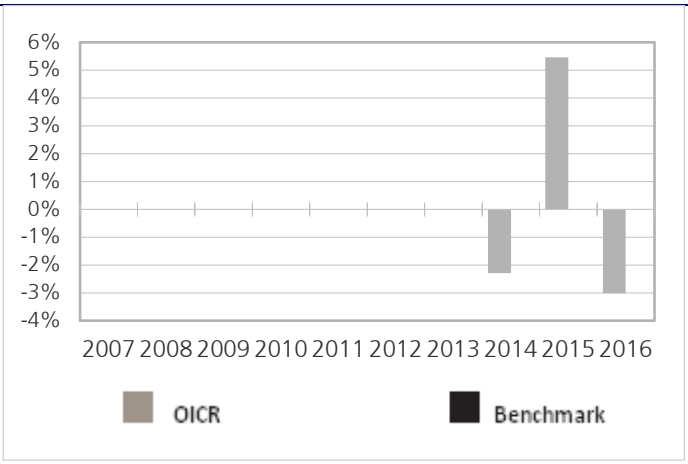

Il Rendimento dell'OICR non include i costi direttamente a carico dell'Investitore-Contraente
I Rendimenti passati non sono indicativi di quelli futuri.

TOTALE EXPENSE RATIO (TER)

Rapporto tra costi complessivi e patrimonio medio		
2014	**2015**	**2016**
0,67%	1,32%	n.d.

RETROCESSIONE AI DISTRIBUTORI

La quota parte del totale dei costi dell'investimento finanziario relativi alla presente proposta di'investimento che sarà retrocessa in media ai distributori in base a quanto stabilito dalle convenzioni di collocamento è pari al 58%.

Si rinvia alla Parte II del Prospetto d'offerta per le informazioni di dettaglio sui dati periodici.

INFORMAZIONI ULTERIORI

VALORIZZAZIONE DELL'INVESTIMENTO

Il Valore della Quota dell'OICR viene calcolato dalla società di gestione con cadenza giornaliera al netto di qualsiasi onere a carico dello stesso e viene pubblicato sul sito internet della Società all'indirizzo www.zurich-zla.it , sia giornalmente sul quotidiano "Milano Finanza".

Avvertenza: La Scheda Sintetica del Prospetto d'offerta deve essere consegnata all'Investitore-Contraente, unitamente alle Condizioni di contratto, prima della sottoscrizione.
Data di deposito in Consob della parte "Informazioni Specifiche": 31/03/2017
Data di validità della parte "Informazioni Specifiche": 01/04/2017
Anima Star High Potential Italy è offerto dal 27/10/2014

DICHIARAZIONE DI RESPONSABILITA'

L'Impresa di assicurazione Zurich Life Assurance plc si assume la responsabilità della veridicità e della completezza delle informazioni contenute nella presente Scheda Sintetica, nonché della loro coerenza e comprensibilità.

Il Rappresentante legale
Stefano Racco

SCHEDA SINTETICA INFORMAZIONI SPECIFICHE La parte "Informazioni Specifiche", da consegnare obbligatoriamente all'Investitore-Contraente prima della sottoscrizione, è volta ad illustrare le principali caratteristiche dell'OICR.	
INFORMAZIONI GENERALI SULL'INVESTIMENTO FINANZIARIO	
NOME	**Denominazione della proposta di investimento finanziario:** Bestinver International **Denominazione dell'OICR:** "Bestinver International R Acc EUR" comparto di Bestinver SICAV multicomparto di diritto lussemburghese armonizzato ai sensi della direttiva 2009/65/CE **Domicilio:** Lussemburgo
GESTORE	Bestinver Gestión S.A. **Soggetto cui è stata delegata la gestione:** MDO Management Company S.A.
ALTRE INFORMAZIONI	**Codice della proposta di investimento finanziario** **IDB ZINA** **Codice ISIN** LU0389173401 **Valuta di denominazione** EURO **Data inizio operatività dell'OICR** 29/12/2008 **Politica di distribuzione dei Proventi:** accumulazione dei proventi. La presente proposta di investimento prevede il versamento di un Premio Unico Iniziale di importo pari a 15.000 euro e si riferisce alla Classe di Premi Potenziali A e pertanto prevede, a partire dalla Data di Conclusione del Contratto, l'attribuzione di un Bonus d'Investimento pari allo 0,10% di ciascun premio versato. Il Bonus d'Investimento sarà ripartito secondo le percentuali d'investimento del Premio Unico, del Premio Unico Aggiuntivo o del Versamento Programmato tra i diversi OICR selezionati dall'Investitore Contraente. Si specifica che la Classe di Premi Potenziali B e C differiscono dalla Classe di Premi Potenziali A poiché non prevedono l'attribuzione del Bonus d'Investimento, determinano una differente applicazione delle Spese di Gestione del Contratto e della Commissione di Mantenimento e non prevedono l'applicazione delle Penalità di Riscatto. Si rimanda per i dettagli agli articoli 7.1, 11 e 12 delle Condizioni contrattuali. La finalità dell'OICR è quella di realizzare un incremento del capitale investito coerentemente con il profilo di rischio indicato e l'orizzonte temporale d'investimento consigliato.
STRUTTURA E RISCHI DELL'INVESTIMENTO FINANZIARIO	
TIPOLOGIA DI GESTIONE	**Tipologia di gestione:** a benchmark **Stile di gestione:** attivo **Benchmark di riferimento:** Stoxx Euope 600 Index Net Return **Obiettivo della gestione:** L'obiettivo dell'OICR è di superare il mercato azionario e di sovraperformare l'indice di riferimento in un periodo temporale di almeno 5 anni.
ORIZZONTE TEMPORALE D'INVESTIMENTO CONSIGLIATO	20 anni Il dato sopra indicato si riferisce alla Classe di Premi Potenziali "A" e costituisce una stima prudenziale dell'orizzonte temporale d'investimento consigliato rispetto alla Classe di Premi Potenziali "B" e "C".
PROFILO DI RISCHIO	**Grado di rischio:** alto Il grado di rischio è calcolato secondo modelli quantitativi che forniscono una scala del livello di volatilità dei potenziali rendimenti della presente proposta d'investimento. Tale scala è descritta in termini qualitativi dai seguenti aggettivi: basso, medio-basso, medio, medio-alto, alto e molto-alto. **Scostamento dal benchmark:** contenuto Lo scostamento dal benchmark indica la differenza prevista tra i rendimenti dell'investimento rispetto a quelli del rispettivo indice di riferimento. Maggiore è lo scostamento, più ampia è la libertà di scelta del gestore nel selezionare attività finanziarie diverse da quelle che compongono il benchmark. Tale contributo in caso di stile di gestione attivo rispetto al benchmark è indicato in termini descrittivi secondo una classificazione crescente (contenuto, significativo, rilevante).
POLITICA DI INVESTIMENTO	**Categoria:** Azionario Europa **Principali tipologie di strumenti finanziari e valuta di denominazione:** L'OICR investe almeno il 75% del proprio patrimonio in azioni, di qualsiasi di settore e/o capitalizzazione. L'OICR investe principalmente in titoli azionari emessi nell'area Euro oltre che in altri stati membri dell'OECD. L'OICR investe fino al 10% del proprio patrimonio in compagnie costituite

	e/o quotate in mercati emergenti. L'OICR investe al massimo il 25% del proprio patrimonio in titoli di debito emessi da società o governi nella zona Euro ed in strumenti del mercato monetario, così da poter limitare la propria esposizione azionaria o per gestire la propria liquidità. **Area geografica di riferimento:** Area Euro **Categorie Emittenti e/o Settori Industriali:** non vi sono limitazioni in merito alle categorie di emittenti e/o ai settori industriali. **Operazioni in Strumenti Finanziari Derivati**: L'OICR può utilizzare diversi strumenti derivati come strumento ai fini di gestione efficiente del portafoglio. La politica d'investimento dell'OICR potrebbe prevedere l'investimento in attivi non consentiti dalla normativa italiana in materia di assicurazione sulla vita.
GARANZIE	**La Società non offre alcuna garanzia di rendimento minimo dell'investimento finanziario. Pertanto, per l'effetto dei rischi finanziari dell'investimento, vi è la possibilità che l'Investitore-Contraente ottenga, al momento del rimborso, un ammontare inferiore all'investimento finanziario.**

Si rinvia alla Sez. B.1), Parte I del Prospetto d'offerta per le informazioni di dettaglio sulla struttura e sui rischi dell'investimento finanziario.

COSTI

TABELLA DELL'INVESTIMENTO FINANZIARIO

La seguente tabella, in relazione alla Classe di Premi Potenziali A, illustra l'incidenza dei costi sull'investimento finanziario riferita sia al momento della sottoscrizione sia all'orizzonte temporale d'investimento consigliato. Con riferimento al momento della sottoscrizione, il premio versato al netto dei costi delle coperture assicurative dei rischi demografici e delle spese di emissione qualora previste dal contratto rappresenta il capitale nominale; quest'ultima grandezza al netto dei costi di caricamento e di altri costi iniziali, e tenendo conto del bonus corrisposto, rappresenta il capitale investito.

Classe di Premi Potenziali A

Premio Unico Iniziale € 15.000,00 (premio unico minimo iniziale)

		MOMENTO DELLA SOTTOSCRIZIONE	ORIZZONTE TEMPORALE DI INVESTIMENTO CONSIGLIATO (VALORI SU BASE ANNUA)
VOCI DI COSTO			
A	Costi di caricamento	0%	0%
B	Commissioni di gestione		2,68%*
C	Costi delle garanzie e/o immunizzazione	0%	0%
D	Altri costi contestuali al versamento	0%	0%
E	Altri costi successivi al versamento		1,50%
F	Bonus e premi	0,10%	0%
G	Costi coperture assicurative	0%	0,09%
H	Spese di emissione	0%	0%
COMPONENTI DELL'INVESTIMENTO FINANZIARIO			
I	Premio Versato	100%	
L=I – (G + H)	Capitale Nominale	100%	
M=L-(A+C+D-F)	Capitale Investito	100,10%	

*La commissione di gestione è pari alla somma delle Spese di Gestione del Contratto, ponderate sull'orizzonte temporale d'investimento consigliato e della Commissione di gestione massima applicata dalla società di gestione sull'OICR. Si precisa che tale costo è stato calcolato al lordo della percentuale di utilità retrocessa dalla società di gestione dell'OICR e restituita dalla Società all'Investitore contraente ai sensi dell'articolo 5.4 lettera b) delle Condizioni contrattuali.

Avvertenza: la tabella dell'investimento finanziario rappresenta un'esemplificazione realizzata con riferimento ai soli costi la cui applicazione non è subordinata ad alcuna

	condizione. Per un'illustrazione completa di tutti i costi applicati si rinvia alla Sez. C), Parte I del Prospetto d'offerta.
DESCRIZIONE DEI COSTI	**1.Costi direttamente a carico dell'Investitore-Contraente** **1.1 Spese di Gestione del Contratto** **Anni trascorsi dalla data di efficacia di ciascun Premio** / **Spese di Gestione del Contratto (% annuale)** Primi 5 anni: 1,50% Dal 6° anno in poi: 0,60% **1.2 Commissione di mantenimento** **Commissione di mantenimento (% annuale)**: 1,50% **1.3 Costo delle coperture assicurative** **Per i primi 5 anni dalla data di efficacia di ciascun Premio (% annuale)**: 0,20% **Dal 6° anno in poi dalla data di efficacia di ciascun Premio (% annuale)**: 0,05% I costi cui ai precedenti punti 1.1, 1.2 e 1.3 sono dedotti tramite cancellazione di Quote e sono calcolati sul controvalore di ciascuna tranche di premio in occasione di ciascuna ricorrenza mensile **1.4 Penalità di Riscatto Totale:** le Penalità di Riscatto Totale partono da 4,20% e decrescono mensilmente fino a 0% di una percentuale pari a 0,07% per cinque anni. Sono applicate al controvalore di ogni Tranche di Premio e determinate in base al tempo trascorso dalla Data di Efficacia di ciascun Premio, fino alla data della relativa Richiesta di Riscatto. **1.5 Penalità di Riscatto Parziale**: la presente proposta di investimento prevede per il caso di Riscatto Parziale le medesime penalità di riscatto previste per il Riscatto totale. E' trattenuto inoltre un **Costo amministrativo di Riscatto Parziale**: pari a Euro 20,00 per ciascuna operazione, mentre il primo Riscatto Parziale richiesto entro ciascuna ricorrenza annuale di Contratto dall'Investitore–Contraente è gratuito. **1.6 Costo Amministrativo di Switch:** Euro 20,00 per ciascuna operazione effettuata. Entro ciascuna ricorrenza annuale i primi sei Switch richiesti dall'Investitore–Contraente sono gratuiti. **2. Oneri addebitati all'OICR** **2.1 Commissione di gestione annua applicata dalla società di gestione dell'OICR** – Sull'OICR grava una commissione di gestione definita in misura massima pari allo **1,85%** annuo. Tale costo è da intendersi al lordo dell'eventuale percentuale di utilità retrocessa dalla società di gestione dell'OICR alla Società (vedi paragrafo 18.2 Parte I del presente Prospetto d'offerta) a sua volta restituita all'Investitore Contraente ai sensi dell'articolo 5.4 lettera b) delle Condizioni contrattuali. **2.2 Commissione di performance:** non presente

Si rinvia alla Sez. C), Parte I del Prospetto d'offerta per le informazioni di dettaglio sui costi, sulle agevolazioni e sul regime fiscale.

DATI PERIODICI

RENDIMENTO STORICO

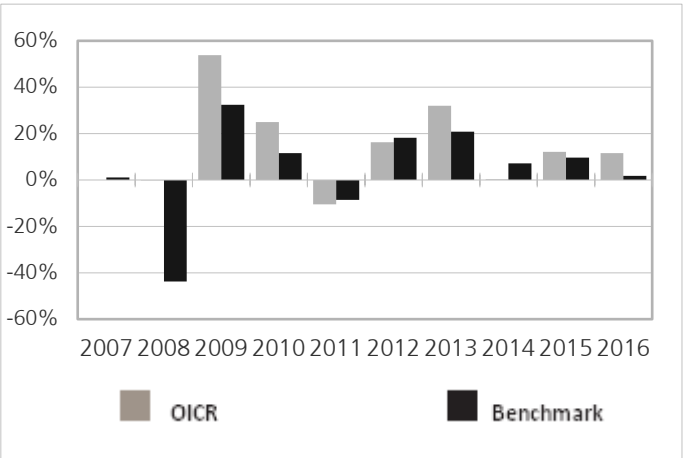

Il Rendimento dell'OICR non include i costi a carico dell'Investitore-Contraente
I Rendimenti passati non sono indicativi di quelli futuri.

TOTALE EXPENSE RATIO (TER)

Rapporto tra costi complessivi e patrimonio medio		
2014	**2015**	**2016**
2,01%	2,06%	n.d.

RETROCESSIONE AI DISTRIBUTORI

La quota parte del totale dei costi dell'investimento finanziario relativi alla presente proposta di'investimento che sarà retrocessa in media ai distributori in base a quanto stabilito dalle convenzioni di collocamento è pari al 41%.

Si rinvia alla Parte II del Prospetto d'offerta per le informazioni di dettaglio sui dati periodici.

INFORMAZIONI ULTERIORI

VALORIZZAZIONE DELL'INVESTIMENTO

Il Valore della Quota dell'OICR viene calcolato dalla società di gestione con cadenza giornaliera al netto di qualsiasi onere a carico dello stesso e viene pubblicato sul sito internet della Società all'indirizzo www.zurich-zla.it , sia giornalmente sul quotidiano "Milano Finanza".

Avvertenza: La Scheda Sintetica del Prospetto d'offerta deve essere consegnata all'Investitore-Contraente, unitamente alle Condizioni di contratto, prima della sottoscrizione.

Data di deposito in Consob della parte "Informazioni Specifiche": 31/03/2017
Data di validità della parte "Informazioni Specifiche": 01/04/2017
Bestinver International è offerto dal 27/10/2014

DICHIARAZIONE DI RESPONSABILITA'

L'Impresa di assicurazione Zurich Life Assurance plc si assume la responsabilità della veridicità e della completezza delle informazioni contenute nella presente Scheda Sintetica, nonché della loro coerenza e comprensibilità.

Il Rappresentante legale
Stefano Racco

SCHEDA SINTETICA INFORMAZIONI SPECIFICHE La parte "Informazioni Specifiche", da consegnare obbligatoriamente all'Investitore-Contraente prima della sottoscrizione, è volta ad illustrare le principali caratteristiche dell'OICR.	
INFORMAZIONI GENERALI SULL'INVESTIMENTO FINANZIARIO	
NOME	**Denominazione della proposta di investimento finanziario:** BGF European **Denominazione dell'OICR:** "European Fund - Classe E2 Acc Euro" comparto di "BlackRock Global Funds" - SICAV multicomparto di diritto lussemburghese, armonizzata ai sensi della direttiva 2009/65/CE. **Domicilio:** Lussemburgo
GESTORE	BlackRock (Luxembourg) S.A., Lussemburgo **Soggetto cui è stata delegata la gestione:** non presente
ALTRE INFORMAZIONI	**Codice della proposta di investimento finanziario** **IDB ZAFA** **Codice ISIN** LU0090830901 **Valuta di denominazione** EURO **Data inizio operatività dell'OICR** 30/11/1993 **Politica di distribuzione dei Proventi:** accumulazione dei proventi. La presente proposta di investimento prevede il versamento di un Premio Unico Iniziale di importo pari a 15.000 euro e si riferisce alla Classe di Premi Potenziali A e pertanto prevede, a partire dalla Data di Conclusione del Contratto, l'attribuzione di un Bonus d'Investimento pari allo 0,10% di ciascun premio versato. Il Bonus d'Investimento sarà ripartito secondo le percentuali d'investimento del Premio Unico, del Premio Unico Aggiuntivo o del Versamento Programmato tra i diversi OICR selezionati dall'Investitore Contraente. Si specifica che la Classe di Premi Potenziali B e C differiscono dalla Classe di Premi Potenziali A poiché non prevedono l'attribuzione del Bonus d'Investimento, determinano una differente applicazione delle Spese di Gestione del Contratto e della Commissione di Mantenimento e non prevedono l'applicazione delle Penalità di Riscatto. Si rimanda per i dettagli agli articoli 7.1, 11 e 12 delle Condizioni contrattuali. La finalità dell'OICR è quella di realizzare un incremento del capitale investito coerentemente con il profilo di rischio indicato e l'orizzonte temporale d'investimento consigliato.
STRUTTURA E RISCHI DELL'INVESTIMENTO FINANZIARIO	
TIPOLOGIA DI GESTIONE	**Tipologia di gestione:** a benchmark **Stile di gestione:** attivo **Benchmark di riferimento:** MSCI Europe **Obiettivo della gestione:** L'OICR si propone di massimizzare il rendimento totale, investendo almeno il 70% del patrimonio complessivo in titoli azionari di società con sede o che svolgono la loro attività economica prevalentemente in Europa.
ORIZZONTE TEMPORALE D'INVESTIMENTO CONSIGLIATO	20 anni Il dato sopra indicato si riferisce alla Classe di Premi Potenziali "A" e costituisce una stima prudenziale dell'orizzonte temporale d'investimento consigliato rispetto alla Classe di Premi Potenziali "B" e "C".
PROFILO DI RISCHIO	**Grado di rischio:** alto Il grado di rischio è calcolato secondo modelli quantitativi che forniscono una scala del livello di volatilità dei potenziali rendimenti della presente proposta d'investimento. Tale scala è descritta in termini qualitativi dai seguenti aggettivi: basso, medio-basso, medio, medio-alto, alto e molto-alto. **Scostamento dal benchmark:** contenuto Lo scostamento dal benchmark indica la differenza prevista tra i rendimenti dell'investimento rispetto a quelli del rispettivo indice di riferimento. Maggiore è lo scostamento, più ampia è la libertà di scelta del gestore nel selezionare attività finanziarie diverse da quelle che compongono il benchmark. Tale contributo in caso di stile di gestione attivo rispetto al benchmark è indicato in termini descrittivi secondo una classificazione crescente (contenuto, significativo, rilevante).
POLITICA DI INVESTIMENTO	**Categoria:** Azionario Europa **Principali tipologie di strumenti finanziari e valuta di denominazione:** l'OICR investe principalmente in titoli azionari di società con sede o che svolgono la loro attività economica

	prevalentemente in Europa. L'OICR potrà investire in modo contenuto in strumenti finanziari di società o emittenti di qualsiasi dimensione o settore economico. L'OICR può occasionalmente detenere liquidità e strumenti assimilabili. **Area geografica di riferimento:** Europa **Categorie Emittenti e/o Settori Industriali:** non vi sono limitazioni in merito alle categorie di emittenti e/o ai settori industriali. L'OICR può, quindi, investire in titoli azionari che tendono a sfruttare tutte le possibili opportunità di mercato **Operazioni in Strumenti Finanziari Derivati**: Coerentemente con il grado di rischio, il gestore ha la facoltà di utilizzare strumenti finanziari derivati per finalità legate all'ottimizzazione della gestione ed alla copertura dei rischi di portafoglio. La politica d'investimento dell'OICR potrebbe prevedere l'investimento in attivi non consentiti dalla normativa italiana in materia di assicurazione sulla vita.
GARANZIE	**La Società non offre alcuna garanzia di rendimento minimo dell'investimento finanziario. Pertanto, per l'effetto dei rischi finanziari dell'investimento, vi è la possibilità che l'Investitore-Contraente ottenga, al momento del rimborso, un ammontare inferiore all'investimento finanziario.**

Si rinvia alla Sez. B.1), Parte I del Prospetto d'offerta per le informazioni di dettaglio sulla struttura e sui rischi dell'investimento finanziario.

COSTI

TABELLA DELL'INVESTIMENTO FINANZIARIO

La seguente tabella, in relazione alla Classe di Premi Potenziali A, illustra l'incidenza dei costi sull'investimento finanziario riferita sia al momento della sottoscrizione sia all'orizzonte temporale d'investimento consigliato. Con riferimento al momento della sottoscrizione, il premio versato al netto dei costi delle coperture assicurative dei rischi demografici e delle spese di emissione qualora previste dal contratto rappresenta il capitale nominale; quest'ultima grandezza al netto dei costi di caricamento e di altri costi iniziali, e tenendo conto del bonus corrisposto, rappresenta il capitale investito.

Classe di Premi Potenziali A

Premio Unico Iniziale € 15.000,00 (premio unico minimo iniziale)

		MOMENTO DELLA SOTTOSCRIZIONE	ORIZZONTE TEMPORALE DI INVESTIMENTO CONSIGLIATO (VALORI SU BASE ANNUA)
VOCI DI COSTO			
A	Costi di caricamento	0%	0%
B	Commissioni di gestione		2,33%*
C	Costi delle garanzie e/o immunizzazione	0%	0%
D	Altri costi contestuali al versamento	0%	0%
E	Altri costi successivi al versamento		1,50%
F	Bonus e premi	0,10%	0%
G	Costi coperture assicurative	0%	0,09%
H	Spese di emissione	0%	0%
COMPONENTI DELL'INVESTIMENTO FINANZIARIO			
I	Premio Versato	100%	
L=I – (G + H)	Capitale Nominale	100%	
M=L-(A+C+D-F)	Capitale Investito	100,10%	

*La commissione di gestione è pari alla somma delle Spese di Gestione del Contratto, ponderate sull'orizzonte temporale d'investimento consigliato e della Commissione di gestione massima applicata dalla società di gestione sull'OICR. Si precisa che tale costo è stato calcolato al lordo della percentuale di utilità retrocessa dalla società di gestione dell'OICR e restituita dalla Società all'Investitore contraente ai sensi dell'articolo 5.4 lettera b) delle Condizioni contrattuali.

Avvertenza: la tabella dell'investimento finanziario rappresenta un'esemplificazione

	realizzata con riferimento ai soli costi la cui applicazione non è subordinata ad alcuna condizione. Per un'illustrazione completa di tutti i costi applicati si rinvia alla Sez. C), Parte I del Prospetto d'offerta.
DESCRIZIONE DEI COSTI	**1.Costi direttamente a carico dell'Investitore-Contraente**

1.1 Spese di Gestione del Contratto

Anni trascorsi dalla data di efficacia di ciascun Premio	Spese di Gestione del Contratto (% annuale)
Primi 5 anni	1,50%
Dal 6° anno in poi	0,60%

1.2 Commissione di mantenimento

Commissione di mantenimento (% annuale)
1,50%

1.3 Costo delle coperture assicurative

Per i primi 5 anni dalla data di efficacia di ciascun Premio (% annuale)	Dal 6° anno in poi dalla data di efficacia di ciascun Premio (% annuale)
0,20%	0,05%

I costi cui ai precedenti punti 1.1, 1.2 e 1.3 sono dedotti tramite cancellazione di Quote e sono calcolati sul controvalore di ciascuna tranche di premio in occasione di ciascuna ricorrenza mensile

1.4 Penalità di Riscatto Totale: le Penalità di Riscatto Totale partono da 4,20% e decrescono mensilmente fino a 0% di una percentuale pari a 0,07% per cinque anni. Sono applicate al controvalore di ogni Tranche di Premio e determinate in base al tempo trascorso dalla Data di Efficacia di ciascun Premio, fino alla data della relativa Richiesta di Riscatto.

1.5 Penalità di Riscatto Parziale: la presente proposta di investimento prevede per il caso di Riscatto Parziale le medesime penalità di riscatto previste per il Riscatto totale. E' trattenuto inoltre un **Costo amministrativo di Riscatto Parziale**: pari a Euro 20,00 per ciascuna operazione, mentre il primo Riscatto Parziale richiesto entro ciascuna ricorrenza annuale di Contratto dall'Investitore–Contraente è gratuito.

1.6 Costo Amministrativo di Switch: Euro 20,00 per ciascuna operazione effettuata. Entro ciascuna ricorrenza annuale i primi sei Switch richiesti dall'Investitore–Contraente sono gratuiti.

2. Oneri addebitati all'OICR

2.1 Commissione di gestione annua applicata dalla società di gestione dell'OICR – Sull'OICR grava una commissione di gestione definita in misura massima pari allo **1,50%** annuo.
Tale costo è da intendersi al lordo dell'eventuale percentuale di utilità retrocessa dalla società di gestione dell'OICR alla Società (vedi paragrafo 18.2 Parte I del presente Prospetto d'offerta) a sua volta restituita all'Investitore Contraente ai sensi dell'articolo 5.4 lettera b) delle Condizioni contrattuali.
2.2 Commissione di performance: non presente

Si rinvia alla Sez. C), Parte I del Prospetto d'offerta per le informazioni di dettaglio sui costi, sulle agevolazioni e sul regime fiscale.

DATI PERIODICI

RENDIMENTO STORICO

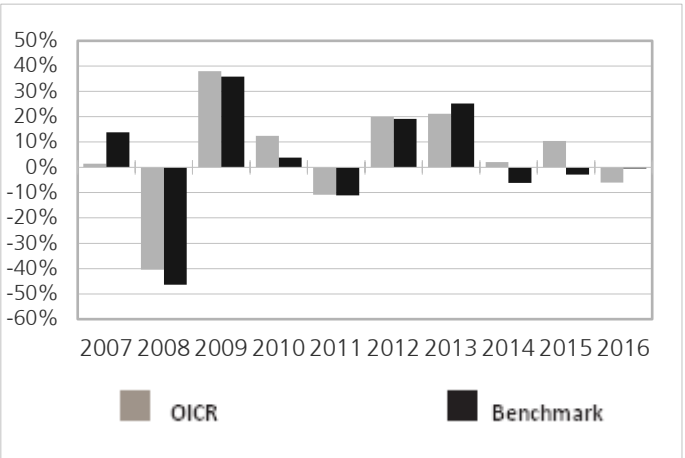

Il Rendimento dell'OICR non include i costi a carico dell'Investitore-Contraente
I Rendimenti passati non sono indicativi di quelli futuri.

TOTALE EXPENSE RATIO (TER)

Rapporto tra costi complessivi e patrimonio medio		
2014	**2015**	**2016**
2,32%	2,31%	2,31%

RETROCESSIONE AI DISTRIBUTORI

La quota parte del totale dei costi dell'investimento finanziario relativi alla presente proposta di'investimento che sarà retrocessa in media ai distributori in base a quanto stabilito dalle convenzioni di collocamento è pari al 44%.

Si rinvia alla Parte II del Prospetto d'offerta per le informazioni di dettaglio sui dati periodici.

INFORMAZIONI ULTERIORI

VALORIZZAZIONE DELL'INVESTIMENTO

Il Valore della Quota dell'OICR viene calcolato dalla società di gestione con cadenza giornaliera al netto di qualsiasi onere a carico dello stesso e viene pubblicato sul sito internet della Società all'indirizzo www.zurich-zla.it ..

Avvertenza: La Scheda Sintetica del Prospetto d'offerta deve essere consegnata all'Investitore-Contraente, unitamente alle Condizioni di contratto, prima della sottoscrizione.
Data di deposito in Consob della parte "Informazioni Specifiche": 31/03/2017
Data di validità della parte "Informazioni Specifiche": 01/04/2017
BGF European è offerto dal 07/10/2011

DICHIARAZIONE DI RESPONSABILITA'

L'Impresa di assicurazione Zurich Life Assurance plc si assume la responsabilità della veridicità e della completezza delle informazioni contenute nella presente Scheda Sintetica, nonché della loro coerenza e comprensibilità.

Il Rappresentante legale
Stefano Racco

SCHEDA SINTETICA INFORMAZIONI SPECIFICHE La parte "Informazioni Specifiche", da consegnare obbligatoriamente all'Investitore-Contraente prima della sottoscrizione, è volta ad illustrare le principali caratteristiche dell'OICR.	
INFORMAZIONI GENERALI SULL'INVESTIMENTO FINANZIARIO	
NOME	**Denominazione della proposta di investimento finanziario:** Comgest Growth Europe **Denominazione dell'OICR:** "Comgest Growth Europe - EURO q Acc" comparto di "Comgest Growth Plc"- SICAV multicomparto di diritto irlandese, armonizzata ai sensi della direttiva 2009/65/CE. **Domicilio:** Irlanda
GESTORE	Comgest Asset Management International Limited **Soggetto cui è stata delegata la gestione:** non presente
ALTRE INFORMAZIONI	**Codice della proposta di investimento finanziario** **IDB ZBNA** **Codice ISIN** IE0004766675 **Valuta di denominazione** EURO **Data inizio operatività dell'OICR** 15/05/2000 **Politica di distribuzione dei Proventi:** accumulazione dei proventi. La presente proposta di investimento prevede il versamento di un Premio Unico Iniziale di importo pari a 15.000 euro e si riferisce alla Classe di Premi Potenziali A e pertanto prevede, a partire dalla Data di Conclusione del Contratto, l'attribuzione di un Bonus d'Investimento pari allo 0,10% di ciascun premio versato. Il Bonus d'Investimento sarà ripartito secondo le percentuali d'investimento del Premio Unico, del Premio Unico Aggiuntivo o del Versamento Programmato tra i diversi OICR selezionati dall'Investitore Contraente. Si specifica che la Classe di Premi Potenziali B e C differiscono dalla Classe di Premi Potenziali A poiché non prevedono l'attribuzione del Bonus d'Investimento, determinano una differente applicazione delle Spese di Gestione del Contratto e della Commissione di Mantenimento e non prevedono l'applicazione delle Penalità di Riscatto. Si rimanda per i dettagli agli articoli 7.1, 11 e 12 delle Condizioni contrattuali. La finalità dell'OICR è quella di realizzare un incremento del capitale investito coerentemente con il profilo di rischio indicato e l'orizzonte temporale d'investimento consigliato.
STRUTTURA E RISCHI DELL'INVESTIMENTO FINANZIARIO	
TIPOLOGIA DI GESTIONE	**Tipologia di gestione:** a benchmark **Stile di gestione:** attivo **Benchmark di riferimento:** MSCI Europe Index **Obiettivo della gestione:** L'obiettivo dell'OICR è l'ottenimento della crescita del capitale nel lungo periodo, coerentemente con il livello di volatilità sottesa al grado di rischio, investendo principalmente in azioni emesse da società con un alto potenziale di crescita nel lungo periodo e operanti principalmente o con sede legale in Europa.
ORIZZONTE TEMPORALE D'INVESTIMENTO CONSIGLIATO	20 anni Il dato sopra indicato si riferisce alla Classe di Premi Potenziali "A" e costituisce una stima prudenziale dell'orizzonte temporale d'investimento consigliato rispetto alla Classe di Premi Potenziali "B" e "C".
PROFILO DI RISCHIO	**Grado di rischio:** alto Il grado di rischio è calcolato secondo modelli quantitativi che forniscono una scala del livello di volatilità dei potenziali rendimenti della presente proposta d'investimento. Tale scala è descritta in termini qualitativi dai seguenti aggettivi: basso, medio-basso, medio, medio-alto, alto e molto-alto. **Scostamento dal benchmark:** contenuto Lo scostamento dal benchmark indica la differenza prevista tra i rendimenti dell'investimento rispetto a quelli del rispettivo indice di riferimento. Maggiore è lo scostamento, più ampia è la libertà di scelta del gestore nel selezionare attività finanziarie diverse da quelle che compongono il benchmark. Tale contributo in caso di stile di gestione attivo rispetto al benchmark è indicato in termini descrittivi secondo una classificazione crescente (contenuto, significativo, rilevante).
POLITICA DI INVESTIMENTO	**Categoria:** Azionario Europa **Principali tipologie di strumenti finanziari e valuta di denominazione:** L'OICR investe in

	azioni e in altri strumenti finanziari quali le obbligazioni convertibili in azioni emessi da società con un alto potenziale di crescita nel lungo periodo e operanti principalmente o con sede legale in Europa, due terzi delle quali (al massimo) sono quotate o negoziate in mercati regolamentati dell'UE e della Svizzera. l'OICR può inoltre investire in altri strumenti finanziari, inclusi titoli del debito pubblico o garantiti dai governi dei Paesi Europei. L' OICR può investire fino al 51% del proprio patrimonio in titoli azionari o azioni privilegiate e può investire, inoltre, fino ai due terzi del proprio patrimonio in titoli emessi da società o governi aventi sede legale od operanti principalmente in Europa o garantiti dai governi europei. L'OICR non investirà più del 40% nei crediti di qualsivoglia natura, assistiti o meno da garanzie ipotecarie e corredati o meno di una clausola di partecipazione agli utili del debitore, in particolare i redditi dei titoli del debito pubblico e i redditi prodotti dalle obbligazioni, compresi i premi connessi a tali titoli o obbligazioni, così come definiti dall'articolo 6, comma 1, lett. a) della direttiva 2003/48/CE. **Area geografica di riferimento:** Europa e Svizzera **Categorie Emittenti e/o Settori Industriali:** Non vi sono limitazioni in merito alle categorie di emittenti e/o settori industriali. **Operazioni in Strumenti Finanziari Derivati**: Coerentemente con il grado di rischio dell'OICR, possono essere utilizzati strumenti finanziari derivati per finalità di gestione efficiente del portafoglio. La politica d'investimento dell'OICR potrebbe prevedere l'investimento in attivi non consentiti dalla normativa italiana in materia di assicurazione sulla vita.
GARANZIE	**La Società non offre alcuna garanzia di rendimento minimo dell'investimento finanziario. Pertanto, per l'effetto dei rischi finanziari dell'investimento, vi è la possibilità che l'Investitore-Contraente ottenga, al momento del rimborso, un ammontare inferiore all'investimento finanziario.**

Si rinvia alla Sez. B.1), Parte I del Prospetto d'offerta per le informazioni di dettaglio sulla struttura e sui rischi dell'investimento finanziario.

COSTI

TABELLA DELL'INVESTIMENTO FINANZIARIO

La seguente tabella, in relazione alla Classe di Premi Potenziali A, illustra l'incidenza dei costi sull'investimento finanziario riferita sia al momento della sottoscrizione sia all'orizzonte temporale d'investimento consigliato. Con riferimento al momento della sottoscrizione, il premio versato al netto dei costi delle coperture assicurative dei rischi demografici e delle spese di emissione qualora previste dal contratto rappresenta il capitale nominale; quest'ultima grandezza al netto dei costi di caricamento e di altri costi iniziali, e tenendo conto del bonus corrisposto, rappresenta il capitale investito.

Classe di Premi Potenziali A

Premio Unico Iniziale € 15.000,00 (premio unico minimo iniziale)

		MOMENTO DELLA SOTTOSCRIZIONE	ORIZZONTE TEMPORALE DI INVESTIMENTO CONSIGLIATO (VALORI SU BASE ANNUA)
VOCI DI COSTO			
A	Costi di caricamento	0%	0%
B	Commissioni di gestione		2,33%*
C	Costi delle garanzie e/o immunizzazione	0%	0%
D	Altri costi contestuali al versamento	0%	0%
E	Altri costi successivi al versamento		1,50%
F	Bonus e premi	0,10%	0%
G	Costi coperture assicurative	0%	0,09%
H	Spese di emissione	0%	0%
COMPONENTI DELL'INVESTIMENTO FINANZIARIO			
I	Premio Versato	100%	

L=I – (G + H)	Capitale Nominale	100%	
M=L-(A+C+D-F)	Capitale Investito	100,10%	

*La commissione di gestione è pari alla somma delle Spese di Gestione del Contratto, ponderate sull'orizzonte temporale d'investimento consigliato e della Commissione di gestione massima applicata dalla società di gestione sull'OICR. Si precisa che tale costo è stato calcolato al lordo della percentuale di utilità retrocessa dalla società di gestione dell'OICR e restituita dalla Società all'Investitore contraente ai sensi dell'articolo 5.4 lettera b) delle Condizioni contrattuali.

Avvertenza: la tabella dell'investimento finanziario rappresenta un'esemplificazione realizzata con riferimento ai soli costi la cui applicazione non è subordinata ad alcuna condizione. Per un'illustrazione completa di tutti i costi applicati si rinvia alla Sez. C), Parte I del Prospetto d'offerta.

DESCRIZIONE DEI COSTI

1.Costi direttamente a carico dell'Investitore-Contraente

1.1 Spese di Gestione del Contratto

Anni trascorsi dalla data di efficacia di ciascun Premio	Spese di Gestione del Contratto (% annuale)
Primi 5 anni	1,50%
Dal 6° anno in poi	0,60%

1.2 Commissione di mantenimento

Commissione di mantenimento (% annuale)
1,50%

1.3 Costo delle coperture assicurative

Per i primi 5 anni dalla data di efficacia di ciascun Premio (% annuale)	Dal 6° anno in poi dalla data di efficacia di ciascun Premio (% annuale)
0,20%	0,05%

I costi cui ai precedenti punti 1.1, 1.2 e 1.3 sono dedotti tramite cancellazione di Quote e sono calcolati sul controvalore di ciascuna tranche di premio in occasione di ciascuna ricorrenza mensile

1.4 Penalità di Riscatto Totale: le Penalità di Riscatto Totale partono da 4,20% e decrescono mensilmente fino a 0% di una percentuale pari a 0,07% per cinque anni. Sono applicate al controvalore di ogni Tranche di Premio e determinate in base al tempo trascorso dalla Data di Efficacia di ciascun Premio, fino alla data della relativa Richiesta di Riscatto.

1.5 Penalità di Riscatto Parziale: la presente proposta di investimento prevede per il caso di Riscatto Parziale le medesime penalità di riscatto previste per il Riscatto totale. E' trattenuto inoltre un **Costo amministrativo di Riscatto Parziale**: pari a Euro 20,00 per ciascuna operazione, mentre il primo Riscatto Parziale richiesto entro ciascuna ricorrenza annuale di Contratto dall'Investitore–Contraente è gratuito.

1.6 Costo Amministrativo di Switch: Euro 20,00 per ciascuna operazione effettuata. Entro ciascuna ricorrenza annuale i primi sei Switch richiesti dall'Investitore–Contraente sono gratuiti.

2. Oneri addebitati all'OICR

2.1 Commissione di gestione annua applicata dalla società di gestione dell'OICR – Sull'OICR grava una commissione di gestione definita in misura massima pari allo **1,50%** annuo.

	Tale costo è da intendersi al lordo dell'eventuale percentuale di utilità retrocessa dalla società di gestione dell'OICR alla Società (vedi paragrafo 18.2 Parte I del presente Prospetto d'offerta) a sua volta restituita all'Investitore Contraente ai sensi dell'articolo 5.4 lettera b) delle Condizioni contrattuali. **2.2 Commissione di performance:** non presente

Si rinvia alla Sez. C), Parte I del Prospetto d'offerta per le informazioni di dettaglio sui costi, sulle agevolazioni e sul regime fiscale.

DATI PERIODICI

RENDIMENTO STORICO

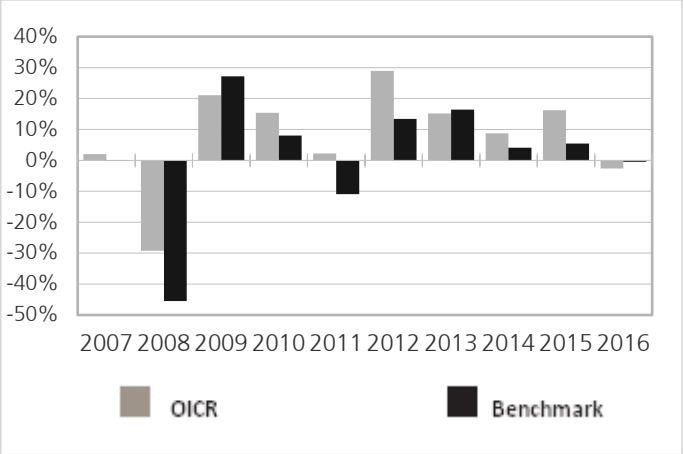

Il Rendimento dell'OICR non include i costi a carico dell'Investitore-Contraente
I Rendimenti passati non sono indicativi di quelli futuri.

TOTALE EXPENSE RATIO (TER)

Rapporto tra costi complessivi e patrimonio medio		
2014	**2015**	**2016**
1,53%	1,54%	n.d.

RETROCESSIONE AI DISTRIBUTORI

La quota parte del totale dei costi dell'investimento finanziario relativi alla presente proposta di'investimento che sarà retrocessa in media ai distributori in base a quanto stabilito dalle convenzioni di collocamento è pari al 44%.

Si rinvia alla Parte II del Prospetto d'offerta per le informazioni di dettaglio sui dati periodici.

INFORMAZIONI ULTERIORI

VALORIZZAZIONE DELL'INVESTIMENTO

Il Valore della Quota dell'OICR viene calcolato dalla società di gestione con cadenza giornaliera al netto di qualsiasi onere a carico dello stesso e viene pubblicato sul sito internet della Società all'indirizzo www.zurich-zla.it , sia giornalmente sul quotidiano "Milano Finanza".

Avvertenza: La Scheda Sintetica del Prospetto d'offerta deve essere consegnata all'Investitore-Contraente, unitamente alle Condizioni di contratto, prima della sottoscrizione.

Data di deposito in Consob della parte "Informazioni Specifiche": 31/03/2017
Data di validità della parte "Informazioni Specifiche": 01/04/2017
Comgest Growth Europe è offerto dal 07/10/2011

DICHIARAZIONE DI RESPONSABILITA'

L'Impresa di assicurazione Zurich Life Assurance plc si assume la responsabilità della veridicità e della completezza delle informazioni contenute nella presente Scheda Sintetica, nonché della loro coerenza e comprensibilità.

Il Rappresentante legale
Stefano Racco

SCHEDA SINTETICA INFORMAZIONI SPECIFICHE La parte "Informazioni Specifiche", da consegnare obbligatoriamente all'Investitore-Contraente prima della sottoscrizione, è volta ad illustrare le principali caratteristiche dell'OICR.	
INFORMAZIONI GENERALI SULL'INVESTIMENTO FINANZIARIO	
NOME	**Denominazione della proposta di investimento finanziario:** Deutsche Invest Top Europe **Denominazione dell'OICR:** "Deutsche Invest I Top Europe - Classe LC Acc", comparto di "DWS Invest" - SICAV multicomparto di diritto lussemburghese, armonizzata ai sensi della direttiva 2009/65/CE **Domicilio:** Lussemburgo
GESTORE	Deutsche Asset Management S.A. **Soggetto cui è stata delegata la gestione:** non presente
ALTRE INFORMAZIONI	**Codice della proposta di investimento finanziario** **IDB ZAIA** **Codice ISIN** LU0145634076 **Valuta di denominazione** EURO **Data inizio operatività dell'OICR** 03/06/2002 **Politica di distribuzione dei Proventi:** accumulazione dei proventi. La presente proposta di investimento prevede il versamento di un Premio Unico Iniziale di importo pari a 15.000 euro e si riferisce alla Classe di Premi Potenziali A e pertanto prevede, a partire dalla Data di Conclusione del Contratto, l'attribuzione di un Bonus d'Investimento pari allo 0,10% di ciascun premio versato. Il Bonus d'Investimento sarà ripartito secondo le percentuali d'investimento del Premio Unico, del Premio Unico Aggiuntivo o del Versamento Programmato tra i diversi OICR selezionati dall'Investitore Contraente. Si specifica che la Classe di Premi Potenziali B e C differiscono dalla Classe di Premi Potenziali A poiché non prevedono l'attribuzione del Bonus d'Investimento, determinano una differente applicazione delle Spese di Gestione del Contratto e della Commissione di Mantenimento e non prevedono l'applicazione delle Penalità di Riscatto. Si rimanda per i dettagli agli articoli 7.1, 11 e 12 delle Condizioni contrattuali. La finalità dell'OICR è quella di realizzare un incremento del capitale investito coerentemente con il profilo di rischio indicato e l'orizzonte temporale d'investimento consigliato.
STRUTTURA E RISCHI DELL'INVESTIMENTO FINANZIARIO	
TIPOLOGIA DI GESTIONE	**Tipologia di gestione:** a benchmark **Stile di gestione:** attivo **Benchmark di riferimento:** MSCI Europe **Obiettivo della gestione:** L'obiettivo dell'OICR è conseguire un incremento di valore duraturo rispetto al benchmark.
ORIZZONTE TEMPORALE D'INVESTIMENTO CONSIGLIATO	20 anni Il dato sopra indicato si riferisce alla Classe di Premi Potenziali "A" e costituisce una stima prudenziale dell'orizzonte temporale d'investimento consigliato rispetto alla Classe di Premi Potenziali "B" e "C".
PROFILO DI RISCHIO	**Grado di rischio:** alto Il grado di rischio è calcolato secondo modelli quantitativi che forniscono una scala del livello di volatilità dei potenziali rendimenti della presente proposta d'investimento. Tale scala è descritta in termini qualitativi dai seguenti aggettivi: basso, medio-basso, medio, medio-alto, alto e molto-alto. **Scostamento dal benchmark:** significativo Lo scostamento dal benchmark indica la differenza prevista tra i rendimenti dell'investimento rispetto a quelli del rispettivo indice di riferimento. Maggiore è lo scostamento, più ampia è la libertà di scelta del gestore nel selezionare attività finanziarie diverse da quelle che compongono il benchmark. Tale contributo in caso di stile di gestione attivo rispetto al benchmark è indicato in termini descrittivi secondo una classificazione crescente (contenuto, significativo, rilevante).
POLITICA DI INVESTIMENTO	**Categoria:** Azionario **Principali tipologie di strumenti finanziari e valuta di denominazione:** Almeno il 75% del patrimonio complessivo dell'OICR verrà investito in azioni di emittenti con sede in uno stato membro dell'Unione Europea, in Norvegia e/o Islanda. L'attenzione si rivolge a quelle aziende

	che godono di una buona posizione sul mercato, offrono prodotti orientati al futuro e hanno una dirigenza competente. Le aziende devono inoltre concentrarsi sui propri punti di forza e mirare a un uso delle risorse sostenibile e orientato al rendimento, nonchè a una crescita degli utili superiori alla media. Fino a un massimo del 25% del patrimonio dell'OICR (al netto della liquidità) potrà essere investito in titoli obbligazionari, titoli del mercato monetario e saldi bancari. **Area geografica di riferimento:** UE, Norvegia e Islanda **Categorie Emittenti e/o Settori Industriali:** non vi sono limitazioni in merito alle categorie di emittenti e/o settori industriali. L'OICR può, quindi, investire in azioni e strumenti che tendono a sfruttare tutte le possibili opportunità di mercato **Operazioni in Strumenti Finanziari Derivati**: Coerentemente con il grado di rischio e sulla base delle specifiche disposizioni relative all'OICR, il gestore ha la facoltà di utilizzare strumenti finanziari derivati ai fini di copertura e investimento. La politica d'investimento dell'OICR potrebbe prevedere l'investimento in attivi non consentiti dalla normativa italiana in materia di assicurazione sulla vita.
GARANZIE	**La Società non offre alcuna garanzia di rendimento minimo dell'investimento finanziario. Pertanto, per l'effetto dei rischi finanziari dell'investimento, vi è la possibilità che l'Investitore-Contraente ottenga, al momento del rimborso, un ammontare inferiore all'investimento finanziario.**

Si rinvia alla Sez. B.1), Parte I del Prospetto d'offerta per le informazioni di dettaglio sulla struttura e sui rischi dell'investimento finanziario.

COSTI

TABELLA DELL'INVESTIMENTO FINANZIARIO

La seguente tabella, in relazione alla Classe di Premi Potenziali A, illustra l'incidenza dei costi sull'investimento finanziario riferita sia al momento della sottoscrizione sia all'orizzonte temporale d'investimento consigliato. Con riferimento al momento della sottoscrizione, il premio versato al netto dei costi delle coperture assicurative dei rischi demografici e delle spese di emissione qualora previste dal contratto rappresenta il capitale nominale; quest'ultima grandezza al netto dei costi di caricamento e di altri costi iniziali, e tenendo conto del bonus corrisposto, rappresenta il capitale investito.

Classe di Premi Potenziali A

Premio Unico Iniziale € 15.000,00 (premio unico minimo iniziale)

		MOMENTO DELLA SOTTOSCRIZIONE	ORIZZONTE TEMPORALE DI INVESTIMENTO CONSIGLIATO (VALORI SU BASE ANNUA)
VOCI DI COSTO			
A	Costi di caricamento	0%	0%
B	Commissioni di gestione		2,33%*
C	Costi delle garanzie e/o immunizzazione	0%	0%
D	Altri costi contestuali al versamento	0%	0%
E	Altri costi successivi al versamento		1,50%
F	Bonus e premi	0,10%	0%
G	Costi coperture assicurative	0%	0,09%
H	Spese di emissione	0%	0%
COMPONENTI DELL'INVESTIMENTO FINANZIARIO			
I	Premio Versato	100%	
L=I – (G + H)	Capitale Nominale	100%	
M=L-(A+C+D-F)	Capitale Investito	100,10%	

*La commissione di gestione è pari alla somma delle Spese di Gestione del Contratto, ponderate sull'orizzonte temporale d'investimento consigliato e della Commissione di gestione massima applicata dalla società di gestione sull'OICR. Si precisa che tale costo è stato calcolato al lordo della percentuale di utilità retrocessa dalla società di gestione dell'OICR e restituita dalla Società all'Investitore contraente ai

sensi dell'articolo 5.4 lettera b) delle Condizioni contrattuali.

Avvertenza: la tabella dell'investimento finanziario rappresenta un'esemplificazione realizzata con riferimento ai soli costi la cui applicazione non è subordinata ad alcuna condizione. Per un'illustrazione completa di tutti i costi applicati si rinvia alla Sez. C), Parte I del Prospetto d'offerta.

DESCRIZIONE DEI COSTI

1.Costi direttamente a carico dell'Investitore-Contraente

1.1 Spese di Gestione del Contratto

Anni trascorsi dalla data di efficacia di ciascun Premio	Spese di Gestione del Contratto (% annuale)
Primi 5 anni	1,50%
Dal 6° anno in poi	0,60%

1.2 Commissione di mantenimento

Commissione di mantenimento (% annuale)
1,50%

1.3 Costo delle coperture assicurative

Per i primi 5 anni dalla data di efficacia di ciascun Premio (% annuale)	Dal 6° anno in poi dalla data di efficacia di ciascun Premio (% annuale)
0,20%	0,05%

I costi cui ai precedenti punti 1.1, 1.2 e 1.3 sono dedotti tramite cancellazione di Quote e sono calcolati sul controvalore di ciascuna tranche di premio in occasione di ciascuna ricorrenza mensile

1.4 Penalità di Riscatto Totale: le Penalità di Riscatto Totale partono da 4,20% e decrescono mensilmente fino a 0% di una percentuale pari a 0,07% per cinque anni. Sono applicate al controvalore di ogni Tranche di Premio e determinate in base al tempo trascorso dalla Data di Efficacia di ciascun Premio, fino alla data della relativa Richiesta di Riscatto.

1.5 Penalità di Riscatto Parziale: la presente proposta di investimento prevede per il caso di Riscatto Parziale le medesime penalità di riscatto previste per il Riscatto totale. E' trattenuto inoltre un **Costo amministrativo di Riscatto Parziale**: pari a Euro 20,00 per ciascuna operazione, mentre il primo Riscatto Parziale richiesto entro ciascuna ricorrenza annuale di Contratto dall'Investitore–Contraente è gratuito.

1.6 Costo Amministrativo di Switch: Euro 20,00 per ciascuna operazione effettuata. Entro ciascuna ricorrenza annuale i primi sei Switch richiesti dall'Investitore–Contraente sono gratuiti.

2. Oneri addebitati all'OICR

2.1 Commissione di gestione annua applicata dalla società di gestione dell'OICR – Sull'OICR grava una commissione di gestione definita in misura massima pari allo **1,50%** annuo.
Tale costo è da intendersi al lordo dell'eventuale percentuale di utilità retrocessa dalla società di gestione dell'OICR alla Società (vedi paragrafo 18.2 Parte I del presente Prospetto d'offerta) a sua volta restituita all'Investitore Contraente ai sensi dell'articolo 5.4 lettera b) delle Condizioni contrattuali.
2.2 Commissione di performance: non presente

Si rinvia alla Sez. C), Parte I del Prospetto d'offerta per le informazioni di dettaglio sui costi, sulle agevolazioni e sul regime fiscale.

DATI PERIODICI

RENDIMENTO STORICO

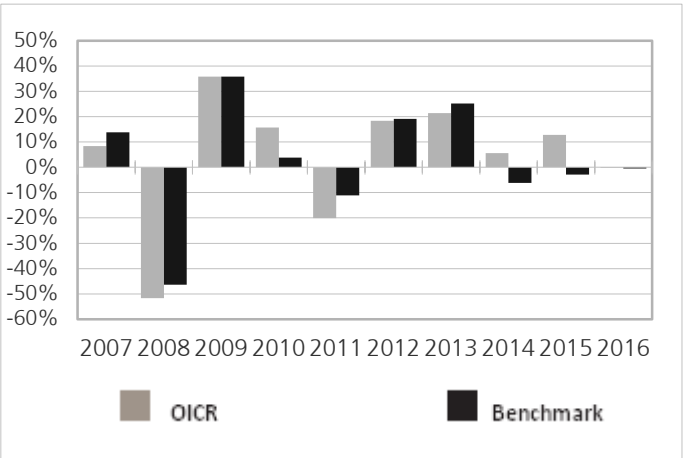

Il Rendimento dell'OICR non include i costi a carico dell'Investitore-Contraente
I Rendimenti passati non sono indicativi di quelli futuri.

TOTALE EXPENSE RATIO (TER)

Rapporto tra costi complessivi e patrimonio medio		
2014	**2015**	**2016**
1,64%	1,64%	1,67%

RETROCESSIONE AI DISTRIBUTORI

La quota parte del totale dei costi dell'investimento finanziario relativi alla presente proposta di'investimento che sarà retrocessa in media ai distributori in base a quanto stabilito dalle convenzioni di collocamento è pari al 44%.

Si rinvia alla Parte II del Prospetto d'offerta per le informazioni di dettaglio sui dati periodici.

INFORMAZIONI ULTERIORI

VALORIZZAZIONE DELL'INVESTIMENTO

Il Valore della Quota dell'OICR viene calcolato dalla società di gestione con cadenza giornaliera al netto di qualsiasi onere a carico dello stesso e viene pubblicato sul sito internet della Società all'indirizzo www.zurich-zla.it ..

Avvertenza: La Scheda Sintetica del Prospetto d'offerta deve essere consegnata all'Investitore-Contraente, unitamente alle Condizioni di contratto, prima della sottoscrizione.
Data di deposito in Consob della parte "Informazioni Specifiche": 31/03/2017
Data di validità della parte "Informazioni Specifiche": 01/04/2017
Deutsche Invest Top Europe è offerto dal 07/10/2011

DICHIARAZIONE DI RESPONSABILITA'

L'Impresa di assicurazione Zurich Life Assurance plc si assume la responsabilità della veridicità e della completezza delle informazioni contenute nella presente Scheda Sintetica, nonché della loro coerenza e comprensibilità.

Il Rappresentante legale
Stefano Racco

SCHEDA SINTETICA INFORMAZIONI SPECIFICHE La parte "Informazioni Specifiche", da consegnare obbligatoriamente all'Investitore-Contraente prima della sottoscrizione, è volta ad illustrare le principali caratteristiche dell'OICR.	
INFORMAZIONI GENERALI SULL'INVESTIMENTO FINANZIARIO	
NOME	**Denominazione della proposta di investimento finanziario:** DNCA South Europe Opportunities **Denominazione dell'OICR:** "DNCA South Europe Opportunities - Classe I" comparto di "DNCA Invest" SICAV di diritto lussemburghese armonizzata ai sensi della direttiva 2009/65/CE **Domicilio:** Francia
GESTORE	DNCA Finance **Soggetto cui è stata delegata la gestione:** non presente
ALTRE INFORMAZIONI	**Codice della proposta di investimento finanziario** **IDB ZIQA** **Codice ISIN** LU0284395125 **Valuta di denominazione** EURO **Data inizio operatività dell'OICR** 16/02/2007 **Politica di distribuzione dei Proventi:** accumulazione dei proventi. La presente proposta di investimento prevede il versamento di un Premio Unico Iniziale di importo pari a 15.000 euro e si riferisce alla Classe di Premi Potenziali A e pertanto prevede, a partire dalla Data di Conclusione del Contratto, l'attribuzione di un Bonus d'Investimento pari allo 0,10% di ciascun premio versato. Il Bonus d'Investimento sarà ripartito secondo le percentuali d'investimento del Premio Unico, del Premio Unico Aggiuntivo o del Versamento Programmato tra i diversi OICR selezionati dall'Investitore Contraente. Si specifica che la Classe di Premi Potenziali B e C differiscono dalla Classe di Premi Potenziali A poiché non prevedono l'attribuzione del Bonus d'Investimento, determinano una differente applicazione delle Spese di Gestione del Contratto e della Commissione di Mantenimento e non prevedono l'applicazione delle Penalità di Riscatto. Si rimanda per i dettagli agli articoli 7.1, 11 e 12 delle Condizioni contrattuali. La finalità dell'OICR è quella di realizzare un incremento del capitale investito coerentemente con il profilo di rischio indicato e l'orizzonte temporale d'investimento consigliato.
STRUTTURA E RISCHI DELL'INVESTIMENTO FINANZIARIO	
TIPOLOGIA DI GESTIONE	**Tipologia di gestione:** a benchmark **Stile di gestione:** attivo **Benchmark di riferimento:** 55% FTSE MIB, 40% IBEX e 5% PSI20 con High Water Mark **Obiettivo della gestione:** L'obiettivo dell'OICR è realizzare un rendimento superiore rispetto al benchmark di riferimento calcolato con reinvestimento dei dividendi, nel periodo d'investimento consigliato.
ORIZZONTE TEMPORALE D'INVESTIMENTO CONSIGLIATO	20 anni Il dato sopra indicato si riferisce alla Classe di Premi Potenziali "A" e costituisce una stima prudenziale dell'orizzonte temporale d'investimento consigliato rispetto alla Classe di Premi Potenziali "B" e "C".
PROFILO DI RISCHIO	**Grado di rischio:** alto Il grado di rischio è calcolato secondo modelli quantitativi che forniscono una scala del livello di volatilità dei potenziali rendimenti della presente proposta d'investimento. Tale scala è descritta in termini qualitativi dai seguenti aggettivi: basso, medio-basso, medio, medio-alto, alto e molto-alto. **Scostamento dal benchmark:** contenuto Lo scostamento dal benchmark indica la differenza prevista tra i rendimenti dell'investimento rispetto a quelli del rispettivo indice di riferimento. Maggiore è lo scostamento, più ampia è la libertà di scelta del gestore nel selezionare attività finanziarie diverse da quelle che compongono il benchmark. Tale contributo in caso di stile di gestione attivo rispetto al benchmark è indicato in termini descrittivi secondo una classificazione crescente (contenuto, significativo, rilevante).
POLITICA DI INVESTIMENTO	**Categoria:** Azionario Europa **Principali tipologie di strumenti finanziari e valuta di denominazione:** L'OICR Il comparto investirà sempre almeno due terzi del suo patrimonio complessivo in titoli azionari di

	emittenti con sede legale nell'Europa meridionale (Italia, Spagna, Portogallo, Grecia) o che svolgono la parte preponderante delle loro attività economiche in Europa. La strategia di investimento del comparto si basa su una gestione discrezionale attiva facendo ricorso a una politica di selezione dei titoli. I principali criteri di investimento sono la valutazione del mercato, la struttura finanziaria dell'emittente, il tasso di rendimento attuale e futuro, la qualità della gestione e la posizione di mercato dell'emittente. I settori di investimento interessati dal gestore non sono limitati, anche per quanto riguarda i nuovi titoli tecnologici. Il comparto può investire in qualsiasi momento entro i seguenti limiti: - titoli azionari sudeuropei o strumenti finanziari derivati collegati (come CFD o DPS): dal 75% al 100% del suo patrimonio complessivo, - titoli azionari non sudeuropei o europei: dallo 0% al 10% del suo patrimonio netto, - strumenti di debito, compresi gli strumenti del mercato monetario in caso di condizioni di mercato sfavorevoli: dallo 0% al 25% del suo patrimonio netto, - fino al 10% del suo patrimonio netto in quote e/o azioni di OICVM o fondi di investimento alternativi. **Area geografica di riferimento:** Area Euro **Categorie Emittenti e/o Settori Industriali:** non vi sono limitazioni in merito alle categorie di emittenti e/o ai settori industriali. **Operazioni in Strumenti Finanziari Derivati**: L'OICR può investire in strumenti finanziari derivati a fini di copertura valutaria, riduzione del rischio e con il fine di gestione efficiente di portafoglio. La politica d'investimento dell'OICR potrebbe prevedere l'investimento in attivi non consentiti dalla normativa italiana in materia di assicurazione sulla vita.
GARANZIE	**La Società non offre alcuna garanzia di rendimento minimo dell'investimento finanziario. Pertanto, per l'effetto dei rischi finanziari dell'investimento, vi è la possibilità che l'Investitore-Contraente ottenga, al momento del rimborso, un ammontare inferiore all'investimento finanziario.**

Si rinvia alla Sez. B.1), Parte I del Prospetto d'offerta per le informazioni di dettaglio sulla struttura e sui rischi dell'investimento finanziario.

COSTI

TABELLA DELL'INVESTIMENTO FINANZIARIO

La seguente tabella, in relazione alla Classe di Premi Potenziali A, illustra l'incidenza dei costi sull'investimento finanziario riferita sia al momento della sottoscrizione sia all'orizzonte temporale d'investimento consigliato. Con riferimento al momento della sottoscrizione, il premio versato al netto dei costi delle coperture assicurative dei rischi demografici e delle spese di emissione qualora previste dal contratto rappresenta il capitale nominale; quest'ultima grandezza al netto dei costi di caricamento e di altri costi iniziali, e tenendo conto del bonus corrisposto, rappresenta il capitale investito.

Classe di Premi Potenziali A

Premio Unico Iniziale € 15.000,00 (premio unico minimo iniziale)

		MOMENTO DELLA SOTTOSCRIZIONE	ORIZZONTE TEMPORALE DI INVESTIMENTO CONSIGLIATO (VALORI SU BASE ANNUA)
VOCI DI COSTO			
A	Costi di caricamento	0%	0%
B	Commissioni di gestione		1,83%*
C	Costi delle garanzie e/o immunizzazione	0%	0%
D	Altri costi contestuali al versamento	0%	0%
E	Altri costi successivi al versamento		1,50%
F	Bonus e premi	0,10%	0%
G	Costi coperture assicurative	0%	0,09%
H	Spese di emissione	0%	0%
COMPONENTI DELL'INVESTIMENTO FINANZIARIO			

I	Premio Versato	100%	
L=I – (G + H)	Capitale Nominale	100%	
M=L-(A+C+D-F)	Capitale Investito	100,10%	

*La commissione di gestione è pari alla somma delle Spese di Gestione del Contratto, ponderate sull'orizzonte temporale d'investimento consigliato e della Commissione di gestione massima applicata dalla società di gestione sull'OICR. Si precisa che tale costo è stato calcolato al lordo della percentuale di utilità retrocessa dalla società di gestione dell'OICR e restituita dalla Società all'Investitore contraente ai sensi dell'articolo 5.4 lettera b) delle Condizioni contrattuali.

Avvertenza: la tabella dell'investimento finanziario rappresenta un'esemplificazione realizzata con riferimento ai soli costi la cui applicazione non è subordinata ad alcuna condizione. Per un'illustrazione completa di tutti i costi applicati si rinvia alla Sez. C), Parte I del Prospetto d'offerta.

DESCRIZIONE DEI COSTI

1.Costi direttamente a carico dell'Investitore-Contraente

1.1 Spese di Gestione del Contratto

Anni trascorsi dalla data di efficacia di ciascun Premio	Spese di Gestione del Contratto (% annuale)
Primi 5 anni	1,50%
Dal 6° anno in poi	0,60%

1.2 Commissione di mantenimento

Commissione di mantenimento (% annuale)
1,50%

1.3 Costo delle coperture assicurative

Per i primi 5 anni dalla data di efficacia di ciascun Premio (% annuale)	Dal 6° anno in poi dalla data di efficacia di ciascun Premio (% annuale)
0,20%	0,05%

I costi cui ai precedenti punti 1.1, 1.2 e 1.3 sono dedotti tramite cancellazione di Quote e sono calcolati sul controvalore di ciascuna tranche di premio in occasione di ciascuna ricorrenza mensile

1.4 Penalità di Riscatto Totale: le Penalità di Riscatto Totale partono da 4,20% e decrescono mensilmente fino a 0% di una percentuale pari a 0,07% per cinque anni. Sono applicate al controvalore di ogni Tranche di Premio e determinate in base al tempo trascorso dalla Data di Efficacia di ciascun Premio, fino alla data della relativa Richiesta di Riscatto.

1.5 Penalità di Riscatto Parziale: la presente proposta di investimento prevede per il caso di Riscatto Parziale le medesime penalità di riscatto previste per il Riscatto totale. E' trattenuto inoltre un **Costo amministrativo di Riscatto Parziale**: pari a Euro 20,00 per ciascuna operazione, mentre il primo Riscatto Parziale richiesto entro ciascuna ricorrenza annuale di Contratto dall'Investitore–Contraente è gratuito.

1.6 Costo Amministrativo di Switch: Euro 20,00 per ciascuna operazione effettuata. Entro ciascuna ricorrenza annuale i primi sei Switch richiesti dall'Investitore–Contraente sono gratuiti.

2. Oneri addebitati all'OICR

2.1 Commissione di gestione annua applicata dalla società di gestione dell'OICR – Sull'OICR grava una commissione di gestione definita in misura massima pari allo **1,00%** annuo.
Tale costo è da intendersi al lordo dell'eventuale percentuale di utilità retrocessa dalla società di

	gestione dell'OICR alla Società (vedi paragrafo 18.2 Parte I del presente Prospetto d'offerta) a sua volta restituita all'Investitore Contraente ai sensi dell'articolo 5.4 lettera b) delle Condizioni contrattuali. **2.2 Commissione di performance:** Il 20% della performance positiva, al netto di eventuali commissioni, superiore all'indice di riferimento

Si rinvia alla Sez. C), Parte I del Prospetto d'offerta per le informazioni di dettaglio sui costi, sulle agevolazioni e sul regime fiscale.

DATI PERIODICI

RENDIMENTO STORICO

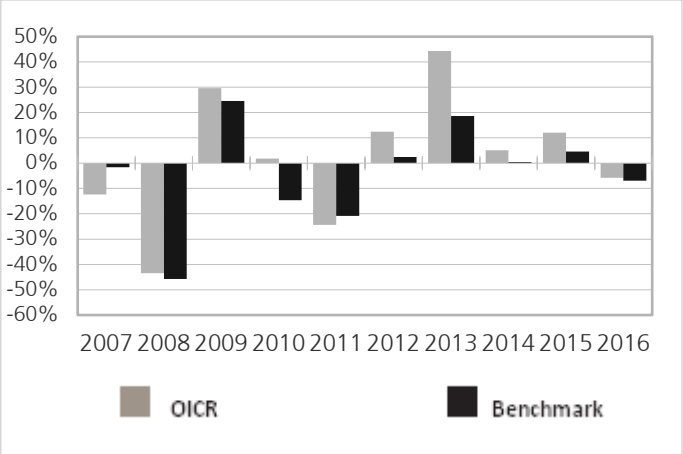

Il Rendimento dell'OICR non include i costi a carico dell'Investitore-Contraente
I Rendimenti passati non sono indicativi di quelli futuri.

TOTALE EXPENSE RATIO (TER)

Rapporto tra costi complessivi e patrimonio medio		
2014	**2015**	**2016**
1,11%	1,63%	n.d.

RETROCESSIONE AI DISTRIBUTORI

La quota parte del totale dei costi dell'investimento finanziario relativi alla presente proposta di'investimento che sarà retrocessa in media ai distributori in base a quanto stabilito dalle convenzioni di collocamento è pari al 51%.

Si rinvia alla Parte II del Prospetto d'offerta per le informazioni di dettaglio sui dati periodici.

INFORMAZIONI ULTERIORI

VALORIZZAZIONE DELL'INVESTIMENTO

Il Valore della Quota dell'OICR viene calcolato dalla società di gestione con cadenza giornaliera al netto di qualsiasi onere a carico dello stesso e viene pubblicato sul sito internet della Società all'indirizzo www.zurich-zla.it ..

Avvertenza: La Scheda Sintetica del Prospetto d'offerta deve essere consegnata all'Investitore-Contraente, unitamente alle Condizioni di contratto, prima della sottoscrizione.

Data di deposito in Consob della parte "Informazioni Specifiche": 31/03/2017
Data di validità della parte "Informazioni Specifiche": 01/04/2017
DNCA South Europe Opportunities è offerto dal 27/10/2014

DICHIARAZIONE DI RESPONSABILITA'

L'Impresa di assicurazione Zurich Life Assurance plc si assume la responsabilità della veridicità e della completezza delle informazioni contenute nella presente Scheda Sintetica, nonché della loro coerenza e comprensibilità.

Il Rappresentante legale
Stefano Racco

SCHEDA SINTETICA INFORMAZIONI SPECIFICHE La parte "Informazioni Specifiche", da consegnare obbligatoriamente all'Investitore-Contraente prima della sottoscrizione, è volta ad illustrare le principali caratteristiche dell'OICR.	
INFORMAZIONI GENERALI SULL'INVESTIMENTO FINANZIARIO	
NOME	**Denominazione della proposta di investimento finanziario:** DWS Deutschland **Denominazione dell'OICR:** "DWS Deutschland Acc Eur" Fondo comune di investimento mobiliare (OICR) di diritto tedesco, armonizzato ai sensi della direttiva 2009/65/CE. **Domicilio:** Germania
GESTORE	Deutsche Asset Management Investment GmbH **Soggetto cui è stata delegata la gestione:** non presente
ALTRE INFORMAZIONI	**Codice della proposta di investimento finanziario** **IDB ZGBA** **Codice ISIN** DE0008490962 **Valuta di denominazione** EURO **Data inizio operatività dell'OICR** 20/10/1993 **Politica di distribuzione dei Proventi:** accumulazione dei proventi. La presente proposta di investimento prevede il versamento di un Premio Unico Iniziale di importo pari a 15.000 euro e si riferisce alla Classe di Premi Potenziali A e pertanto prevede, a partire dalla Data di Conclusione del Contratto, l'attribuzione di un Bonus d'Investimento pari allo 0,10% di ciascun premio versato. Il Bonus d'Investimento sarà ripartito secondo le percentuali d'investimento del Premio Unico, del Premio Unico Aggiuntivo o del Versamento Programmato tra i diversi OICR selezionati dall'Investitore Contraente. Si specifica che la Classe di Premi Potenziali B e C differiscono dalla Classe di Premi Potenziali A poiché non prevedono l'attribuzione del Bonus d'Investimento, determinano una differente applicazione delle Spese di Gestione del Contratto e della Commissione di Mantenimento e non prevedono l'applicazione delle Penalità di Riscatto. Si rimanda per i dettagli agli articoli 7.1, 11 e 12 delle Condizioni contrattuali. La finalità dell'OICR è quella di realizzare un incremento del capitale investito coerentemente con il profilo di rischio indicato e l'orizzonte temporale d'investimento consigliato.
STRUTTURA E RISCHI DELL'INVESTIMENTO FINANZIARIO	
TIPOLOGIA DI GESTIONE	**Tipologia di gestione:** a benchmark **Stile di gestione:** attivo **Benchmark di riferimento:** CDAX **Obiettivo della gestione:** L'obiettivo dell'OICR è il conseguimento di un incremento di valore duraturo rispetto al benchmark (CDAX) a medio e lungo termine.
ORIZZONTE TEMPORALE D'INVESTIMENTO CONSIGLIATO	20 anni Il dato sopra indicato si riferisce alla Classe di Premi Potenziali "A" e costituisce una stima prudenziale dell'orizzonte temporale d'investimento consigliato rispetto alla Classe di Premi Potenziali "B" e "C".
PROFILO DI RISCHIO	**Grado di rischio:** alto Il grado di rischio è calcolato secondo modelli quantitativi che forniscono una scala del livello di volatilità dei potenziali rendimenti della presente proposta d'investimento. Tale scala è descritta in termini qualitativi dai seguenti aggettivi: basso, medio-basso, medio, medio-alto, alto e molto-alto. **Scostamento dal benchmark:** significativo Lo scostamento dal benchmark indica la differenza prevista tra i rendimenti dell'investimento rispetto a quelli del rispettivo indice di riferimento. Maggiore è lo scostamento, più ampia è la libertà di scelta del gestore nel selezionare attività finanziarie diverse da quelle che compongono il benchmark. Tale contributo in caso di stile di gestione attivo rispetto al benchmark è indicato in termini descrittivi secondo una classificazione crescente (contenuto, significativo, rilevante).
POLITICA DI INVESTIMENTO	**Categoria:** Azionario Germania **Principali tipologie di strumenti finanziari e valuta di denominazione:** almeno il 51% delle attività dell'OICR è investito in azioni di emittenti tedeschi; il focus principale è un investimento ad ampio spettro in società ad elevata capitalizzazione e piccoli e medi emittenti selezionati. Il valore dei titoli denominati in una valuta diversa dall'Euro non supererà il 20% del

	totale delle attività. Fino al 20% delle attività può essere investito in titoli fruttiferi di interessi. A questo proposito le carte commerciali sono assimilate a tale categoria di titoli, mentre obbligazioni convertibili e warrant non costituiscono titoli fruttiferi di interesse. Fino al 49% delle attività può essere investito in strumenti del mercato monetario e depositi bancari. La società di gestione può investire fino al 10% delle attività in quote di altri fondi. La porzione di quote di altri fondi eccedente il 5% delle attività può essere costituita soltanto da quote di fondi monetari. **Area geografica di riferimento:** Germania **Categorie Emittenti e/o Settori Industriali:** Emittenti societari tedeschi ad elevata capitalizzazione. **Operazioni in Strumenti Finanziari Derivati**: L'OICR potrebbe utilizzare strumenti finanziari derivati per scopi di copertura del rischio, per un'efficiente gestione del portafoglio, come incremento del reddito e come parte della strategia d'investimento del fondo d'investimento. Gli strumenti derivati comprendono opzioni, contratti su future e swap. Il gestore ha una considerevole libertà di utilizzare la leva finanziaria e o strumenti finanziari derivati nella gestione dell'OICR. Pertanto l'Investitore Contraente deve valutare attentamente la natura della strategia d'investimento dell'OICR e comprenderne i rischi. La politica d'investimento dell'OICR potrebbe prevedere l'investimento in attivi non consentiti dalla normativa italiana in materia di assicurazione sulla vita.
GARANZIE	**La Società non offre alcuna garanzia di rendimento minimo dell'investimento finanziario. Pertanto, per l'effetto dei rischi finanziari dell'investimento, vi è la possibilità che l'Investitore-Contraente ottenga, al momento del rimborso, un ammontare inferiore all'investimento finanziario.**

Si rinvia alla Sez. B.1), Parte I del Prospetto d'offerta per le informazioni di dettaglio sulla struttura e sui rischi dell'investimento finanziario.

COSTI

TABELLA DELL'INVESTIMENTO FINANZIARIO

La seguente tabella, in relazione alla Classe di Premi Potenziali A, illustra l'incidenza dei costi sull'investimento finanziario riferita sia al momento della sottoscrizione sia all'orizzonte temporale d'investimento consigliato. Con riferimento al momento della sottoscrizione, il premio versato al netto dei costi delle coperture assicurative dei rischi demografici e delle spese di emissione qualora previste dal contratto rappresenta il capitale nominale; quest'ultima grandezza al netto dei costi di caricamento e di altri costi iniziali, e tenendo conto del bonus corrisposto, rappresenta il capitale investito.

Classe di Premi Potenziali A

Premio Unico Iniziale € 15.000,00 (premio unico minimo iniziale)

		MOMENTO DELLA SOTTOSCRIZIONE	ORIZZONTE TEMPORALE DI INVESTIMENTO CONSIGLIATO (VALORI SU BASE ANNUA)
VOCI DI COSTO			
A	Costi di caricamento	0%	0%
B	Commissioni di gestione		2,23%*
C	Costi delle garanzie e/o immunizzazione	0%	0%
D	Altri costi contestuali al versamento	0%	0%
E	Altri costi successivi al versamento		1,50%
F	Bonus e premi	0,10%	0%
G	Costi coperture assicurative	0%	0,09%
H	Spese di emissione	0%	0%
COMPONENTI DELL'INVESTIMENTO FINANZIARIO			
I	Premio Versato	100%	
L=I – (G + H)	Capitale Nominale	100%	
M=L-(A+C+D-	Capitale Investito	100,10%	

F)			

*La commissione di gestione è pari alla somma delle Spese di Gestione del Contratto, ponderate sull'orizzonte temporale d'investimento consigliato e della Commissione di gestione massima applicata dalla società di gestione sull'OICR. Si precisa che tale costo è stato calcolato al lordo della percentuale di utilità retrocessa dalla società di gestione dell'OICR e restituita dalla Società all'Investitore contraente ai sensi dell'articolo 5.4 lettera b) delle Condizioni contrattuali.

Avvertenza: la tabella dell'investimento finanziario rappresenta un'esemplificazione realizzata con riferimento ai soli costi la cui applicazione non è subordinata ad alcuna condizione. Per un'illustrazione completa di tutti i costi applicati si rinvia alla Sez. C), Parte I del Prospetto d'offerta.

DESCRIZIONE DEI COSTI

1.Costi direttamente a carico dell'Investitore-Contraente

1.1 Spese di Gestione del Contratto

Anni trascorsi dalla data di efficacia di ciascun Premio	Spese di Gestione del Contratto (% annuale)
Primi 5 anni	1,50%
Dal 6° anno in poi	0,60%

1.2 Commissione di mantenimento

Commissione di mantenimento (% annuale)
1,50%

1.3 Costo delle coperture assicurative

Per i primi 5 anni dalla data di efficacia di ciascun Premio (% annuale)	Dal 6° anno in poi dalla data di efficacia di ciascun Premio (% annuale)
0,20%	0,05%

I costi cui ai precedenti punti 1.1, 1.2 e 1.3 sono dedotti tramite cancellazione di Quote e sono calcolati sul controvalore di ciascuna tranche di premio in occasione di ciascuna ricorrenza mensile

1.4 Penalità di Riscatto Totale: le Penalità di Riscatto Totale partono da 4,20% e decrescono mensilmente fino a 0% di una percentuale pari a 0,07% per cinque anni. Sono applicate al controvalore di ogni Tranche di Premio e determinate in base al tempo trascorso dalla Data di Efficacia di ciascun Premio, fino alla data della relativa Richiesta di Riscatto.

1.5 Penalità di Riscatto Parziale: la presente proposta di investimento prevede per il caso di Riscatto Parziale le medesime penalità di riscatto previste per il Riscatto totale. E' trattenuto inoltre un **Costo amministrativo di Riscatto Parziale**: pari a Euro 20,00 per ciascuna operazione, mentre il primo Riscatto Parziale richiesto entro ciascuna ricorrenza annuale di Contratto dall'Investitore–Contraente è gratuito.

1.6 Costo Amministrativo di Switch: Euro 20,00 per ciascuna operazione effettuata. Entro ciascuna ricorrenza annuale i primi sei Switch richiesti dall'Investitore–Contraente sono gratuiti.

2. Oneri addebitati all'OICR

2.1 Commissione di gestione annua applicata dalla società di gestione dell'OICR – Sull'OICR grava una commissione di gestione definita in misura massima pari allo **1,40%** annuo.
Tale costo è da intendersi al lordo dell'eventuale percentuale di utilità retrocessa dalla società di gestione dell'OICR alla Società (vedi paragrafo 18.2 Parte I del presente Prospetto d'offerta) a

	sua volta restituita all'Investitore Contraente ai sensi dell'articolo 5.4 lettera b) delle Condizioni contrattuali. **2.2 Commissione di performance:** non presente

Si rinvia alla Sez. C), Parte I del Prospetto d'offerta per le informazioni di dettaglio sui costi, sulle agevolazioni e sul regime fiscale.

DATI PERIODICI

RENDIMENTO STORICO

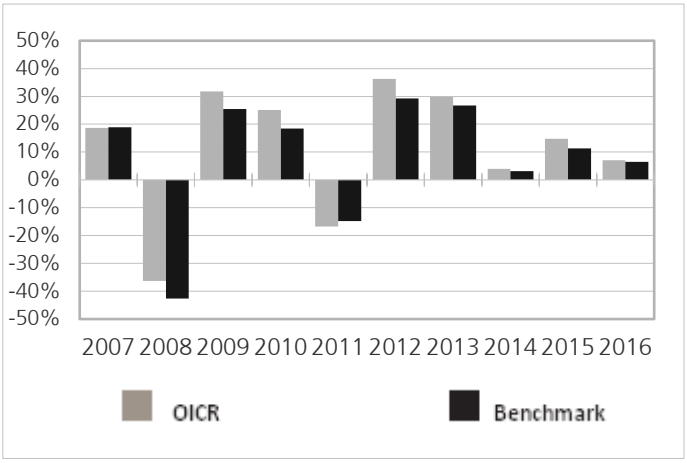

Il Rendimento dell'OICR non include i costi a carico dell'Investitore-Contraente
I Rendimenti passati non sono indicativi di quelli futuri.

TOTALE EXPENSE RATIO (TER)

Rapporto tra costi complessivi e patrimonio medio		
2014	**2015**	**2016**
1,40%	1,40%	1,40%

RETROCESSIONE AI DISTRIBUTORI

La quota parte del totale dei costi dell'investimento finanziario relativi alla presente proposta di'investimento che sarà retrocessa in media ai distributori in base a quanto stabilito dalle convenzioni di collocamento è pari al 46%.

Si rinvia alla Parte II del Prospetto d'offerta per le informazioni di dettaglio sui dati periodici.

INFORMAZIONI ULTERIORI

VALORIZZAZIONE DELL'INVESTIMENTO

Il Valore della Quota dell'OICR viene calcolato dalla società di gestione con cadenza giornaliera al netto di qualsiasi onere a carico dello stesso e viene pubblicato sul sito internet della Società all'indirizzo www.zurich-zla.it ..

Avvertenza: La Scheda Sintetica del Prospetto d'offerta deve essere consegnata all'Investitore-Contraente, unitamente alle Condizioni di contratto, prima della sottoscrizione.
Data di deposito in Consob della parte "Informazioni Specifiche": 31/03/2017
Data di validità della parte "Informazioni Specifiche": 01/04/2017
DWS Deutschland è offerto dal 01/04/2013

DICHIARAZIONE DI RESPONSABILITA'

L'Impresa di assicurazione Zurich Life Assurance plc si assume la responsabilità della veridicità e della completezza delle informazioni contenute nella presente Scheda Sintetica, nonché della loro coerenza e comprensibilità.

Il Rappresentante legale
Stefano Racco

SCHEDA SINTETICA INFORMAZIONI SPECIFICHE La parte "Informazioni Specifiche", da consegnare obbligatoriamente all'Investitore-Contraente prima della sottoscrizione, è volta ad illustrare le principali caratteristiche dell'OICR.	
INFORMAZIONI GENERALI SULL'INVESTIMENTO FINANZIARIO	
NOME	**Denominazione della proposta di investimento finanziario:** Fidelity Italy **Denominazione dell'OICR:** "Italy Fund - Classe Y (acc) Euro" comparto di "Fidelity Funds" è SICAV multicomparto (di diritto lussemburghese, armonizzata ai sensi della direttiva 2009/65/CE. **Domicilio:** Lussemburgo
GESTORE	FIL Investment Management S.A. **Soggetto cui è stata delegata la gestione:** non presente
ALTRE INFORMAZIONI	**Codice della proposta di investimento finanziario** **IDB ZABA** **Codice ISIN** LU0318940342 **Valuta di denominazione** EURO **Data inizio operatività dell'OICR** 22/10/2007 **Politica di distribuzione dei Proventi:** accumulazione dei proventi. La presente proposta di investimento prevede il versamento di un Premio Unico Iniziale di importo pari a 15.000 euro e si riferisce alla Classe di Premi Potenziali A e pertanto prevede, a partire dalla Data di Conclusione del Contratto, l'attribuzione di un Bonus d'Investimento pari allo 0,10% di ciascun premio versato. Il Bonus d'Investimento sarà ripartito secondo le percentuali d'investimento del Premio Unico, del Premio Unico Aggiuntivo o del Versamento Programmato tra i diversi OICR selezionati dall'Investitore Contraente. Si specifica che la Classe di Premi Potenziali B e C differiscono dalla Classe di Premi Potenziali A poiché non prevedono l'attribuzione del Bonus d'Investimento, determinano una differente applicazione delle Spese di Gestione del Contratto e della Commissione di Mantenimento e non prevedono l'applicazione delle Penalità di Riscatto. Si rimanda per i dettagli agli articoli 7.1, 11 e 12 delle Condizioni contrattuali. La finalità dell'OICR è quella di realizzare un incremento del capitale investito coerentemente con il profilo di rischio indicato e l'orizzonte temporale d'investimento consigliato.
STRUTTURA E RISCHI DELL'INVESTIMENTO FINANZIARIO	
TIPOLOGIA DI GESTIONE	**Tipologia di gestione:** a benchmark **Stile di gestione:** attivo **Benchmark di riferimento:** MSCI Italy 10/40 **Obiettivo della gestione:** L'obiettivo dell'OICR è offrire agli investitori incrementi di valore del capitale a lungo termine da portafogli di titoli diversificati e gestiti attivamente. L'OICR investe in via principale in titoli azionari italiani.
ORIZZONTE TEMPORALE D'INVESTIMENTO CONSIGLIATO	20 anni Il dato sopra indicato si riferisce alla Classe di Premi Potenziali "A" e costituisce una stima prudenziale dell'orizzonte temporale d'investimento consigliato rispetto alla Classe di Premi Potenziali "B" e "C".
PROFILO DI RISCHIO	**Grado di rischio:** alto Il grado di rischio è calcolato secondo modelli quantitativi che forniscono una scala del livello di volatilità dei potenziali rendimenti della presente proposta d'investimento. Tale scala è descritta in termini qualitativi dai seguenti aggettivi: basso, medio-basso, medio, medio-alto, alto e molto-alto. **Scostamento dal benchmark:** rilevante Lo scostamento dal benchmark indica la differenza prevista tra i rendimenti dell'investimento rispetto a quelli del rispettivo indice di riferimento. Maggiore è lo scostamento, più ampia è la libertà di scelta del gestore nel selezionare attività finanziarie diverse da quelle che compongono il benchmark. Tale contributo in caso di stile di gestione attivo rispetto al benchmark è indicato in termini descrittivi secondo una classificazione crescente (contenuto, significativo, rilevante).
POLITICA DI INVESTIMENTO	**Categoria:** Azionario Italia **Principali tipologie di strumenti finanziari e valuta di denominazione:** L'OICR investirà in via principale (almeno il 70% del valore) in azioni dei mercati e settori italiani e in società

	costituite al di fuori di tali mercati ma che traggono da essi una significativa quota dei loro guadagni. **Area geografica di riferimento:** Principalmente Italia **Categorie Emittenti e/o Settori Industriali:** Non vi sono limitazioni in merito alle categorie di emittenti e/o ai settori. **Operazioni in Strumenti Finanziari Derivati**: Coerentemente con il grado di rischio, il gestore ha la facoltà di utilizzare strumenti finanziari derivati per finalità legate all'ottimizzazione della gestione. L'OICR potrà utilizzare strumenti finanziari derivati a condizione che (a) si tratti di strumenti economicamente convenienti perché realizzati con un valido rapporto costi-benefici, (b) vengano sottoscritti per una o più d'una delle seguenti finalità (i) riduzione del rischio, (ii) riduzione del costo e (iii) generazione di ulteriore capitale o reddito per i comparti con un livello di rischio coerente col profilo di rischio dell'OICR e con le regole per la diversificazione del rischio e (c) i rispettivi rischi vengano adeguatamente considerati dal processo di gestione del rischio dell'OICR. Gli strumenti finanziari derivati possono comprendere opzioni negoziate fuori borsa e/o in borsa, future su indici azionari e su azioni, contratti per differenza, contratti a termine o una combinazione di tali strumenti. La politica d'investimento dell'OICR potrebbe prevedere l'investimento in attivi non consentiti dalla normativa italiana in materia di assicurazione sulla vita.
GARANZIE	**La Società non offre alcuna garanzia di rendimento minimo dell'investimento finanziario. Pertanto, per l'effetto dei rischi finanziari dell'investimento, vi è la possibilità che l'Investitore-Contraente ottenga, al momento del rimborso, un ammontare inferiore all'investimento finanziario.**

Si rinvia alla Sez. B.1), Parte I del Prospetto d'offerta per le informazioni di dettaglio sulla struttura e sui rischi dell'investimento finanziario.

COSTI

TABELLA DELL'INVESTIMENTO FINANZIARIO

La seguente tabella, in relazione alla Classe di Premi Potenziali A, illustra l'incidenza dei costi sull'investimento finanziario riferita sia al momento della sottoscrizione sia all'orizzonte temporale d'investimento consigliato. Con riferimento al momento della sottoscrizione, il premio versato al netto dei costi delle coperture assicurative dei rischi demografici e delle spese di emissione qualora previste dal contratto rappresenta il capitale nominale; quest'ultima grandezza al netto dei costi di caricamento e di altri costi iniziali, e tenendo conto del bonus corrisposto, rappresenta il capitale investito.

Classe di Premi Potenziali A

Premio Unico Iniziale € 15.000,00 (premio unico minimo iniziale)

		MOMENTO DELLA SOTTOSCRIZIONE	ORIZZONTE TEMPORALE DI INVESTIMENTO CONSIGLIATO (VALORI SU BASE ANNUA)
VOCI DI COSTO			
A	Costi di caricamento	0%	0%
B	Commissioni di gestione		1,58%*
C	Costi delle garanzie e/o immunizzazione	0%	0%
D	Altri costi contestuali al versamento	0%	0%
E	Altri costi successivi al versamento		1,50%
F	Bonus e premi	0,10%	0%
G	Costi coperture assicurative	0%	0,09%
H	Spese di emissione	0%	0%
COMPONENTI DELL'INVESTIMENTO FINANZIARIO			
I	Premio Versato	100%	
L=I – (G + H)	Capitale Nominale	100%	
M=L-(A+C+D-F)	Capitale Investito	100,10%	

*La commissione di gestione è pari alla somma delle Spese di Gestione del Contratto, ponderate

sull'orizzonte temporale d'investimento consigliato e della Commissione di gestione massima applicata dalla società di gestione sull'OICR. Si precisa che tale costo è stato calcolato al lordo della percentuale di utilità retrocessa dalla società di gestione dell'OICR e restituita dalla Società all'Investitore contraente ai sensi dell'articolo 5.4 lettera b) delle Condizioni contrattuali.

Avvertenza: la tabella dell'investimento finanziario rappresenta un'esemplificazione realizzata con riferimento ai soli costi la cui applicazione non è subordinata ad alcuna condizione. Per un'illustrazione completa di tutti i costi applicati si rinvia alla Sez. C), Parte I del Prospetto d'offerta.

DESCRIZIONE DEI COSTI

1.Costi direttamente a carico dell'Investitore-Contraente

1.1 Spese di Gestione del Contratto

Anni trascorsi dalla data di efficacia di ciascun Premio	Spese di Gestione del Contratto (% annuale)
Primi 5 anni	1,50%
Dal 6° anno in poi	0,60%

1.2 Commissione di mantenimento

Commissione di mantenimento (% annuale)
1,50%

1.3 Costo delle coperture assicurative

Per i primi 5 anni dalla data di efficacia di ciascun Premio (% annuale)	Dal 6° anno in poi dalla data di efficacia di ciascun Premio (% annuale)
0,20%	0,05%

I costi cui ai precedenti punti 1.1, 1.2 e 1.3 sono dedotti tramite cancellazione di Quote e sono calcolati sul controvalore di ciascuna tranche di premio in occasione di ciascuna ricorrenza mensile

1.4 Penalità di Riscatto Totale: le Penalità di Riscatto Totale partono da 4,20% e decrescono mensilmente fino a 0% di una percentuale pari a 0,07% per cinque anni. Sono applicate al controvalore di ogni Tranche di Premio e determinate in base al tempo trascorso dalla Data di Efficacia di ciascun Premio, fino alla data della relativa Richiesta di Riscatto.

1.5 Penalità di Riscatto Parziale: la presente proposta di investimento prevede per il caso di Riscatto Parziale le medesime penalità di riscatto previste per il Riscatto totale. E' trattenuto inoltre un **Costo amministrativo di Riscatto Parziale**: pari a Euro 20,00 per ciascuna operazione, mentre il primo Riscatto Parziale richiesto entro ciascuna ricorrenza annuale di Contratto dall'Investitore–Contraente è gratuito.

1.6 Costo Amministrativo di Switch: Euro 20,00 per ciascuna operazione effettuata. Entro ciascuna ricorrenza annuale i primi sei Switch richiesti dall'Investitore–Contraente sono gratuiti.

2. Oneri addebitati all'OICR

2.1 Commissione di gestione annua applicata dalla società di gestione dell'OICR – Sull'OICR grava una commissione di gestione definita in misura massima pari allo **1,00%** annuo.
Tale costo è da intendersi al lordo dell'eventuale percentuale di utilità retrocessa dalla società di gestione dell'OICR alla Società (vedi paragrafo 18.2 Parte I del presente Prospetto d'offerta) a sua volta restituita all'Investitore Contraente ai sensi dell'articolo 5.4 lettera b) delle Condizioni contrattuali.

	2.2 Commissione di performance: non presente

Si rinvia alla Sez. C), Parte I del Prospetto d'offerta per le informazioni di dettaglio sui costi, sulle agevolazioni e sul regime fiscale.

DATI PERIODICI

RENDIMENTO STORICO

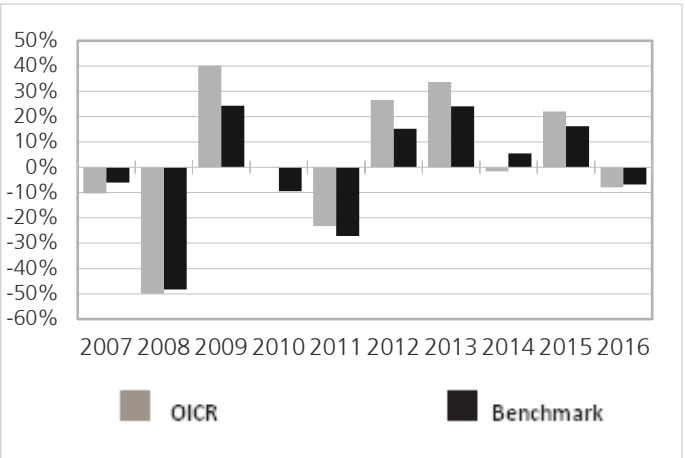

Il Rendimento dell'OICR non include i costi a carico dell'Investitore-Contraente
I Rendimenti passati non sono indicativi di quelli futuri.

TOTALE EXPENSE RATIO (TER)

Rapporto tra costi complessivi e patrimonio medio		
2014	**2015**	**2016**
1,18%	1,16%	1,17%

RETROCESSIONE AI DISTRIBUTORI

La quota parte del totale dei costi dell'investimento finanziario relativi alla presente proposta di'investimento che sarà retrocessa in media ai distributori in base a quanto stabilito dalle convenzioni di collocamento è pari al 55%.

Si rinvia alla Parte II del Prospetto d'offerta per le informazioni di dettaglio sui dati periodici.

INFORMAZIONI ULTERIORI

VALORIZZAZIONE DELL'INVESTIMENTO

Il Valore della Quota dell'OICR viene calcolato dalla società di gestione con cadenza giornaliera al netto di qualsiasi onere a carico dello stesso e viene pubblicato sul sito internet della Società all'indirizzo www.zurich-zla.it ..

Avvertenza: La Scheda Sintetica del Prospetto d'offerta deve essere consegnata all'Investitore-Contraente, unitamente alle Condizioni di contratto, prima della sottoscrizione.
Data di deposito in Consob della parte "Informazioni Specifiche": 31/03/2017
Data di validità della parte "Informazioni Specifiche": 01/04/2017
Fidelity Italy è offerto dal 01/04/2015

DICHIARAZIONE DI RESPONSABILITA'

L'Impresa di assicurazione Zurich Life Assurance plc si assume la responsabilità della veridicità e della completezza delle informazioni contenute nella presente Scheda Sintetica, nonché della loro coerenza e comprensibilità.

Il Rappresentante legale
Stefano Racco

SCHEDA SINTETICA INFORMAZIONI SPECIFICHE La parte "Informazioni Specifiche", da consegnare obbligatoriamente all'Investitore-Contraente prima della sottoscrizione, è volta ad illustrare le principali caratteristiche dell'OICR.	
INFORMAZIONI GENERALI SULL'INVESTIMENTO FINANZIARIO	
NOME	**Denominazione della proposta di investimento finanziario:** GAM STAR European Momentum **Denominazione dell'OICR:** "GAM Star European Momentum - Classe I Acc EUR comparto di "GAM Star (Lux)"- SICAV multicomparto (OICR) di diritto lussemburghese, armonizzata ai sensi della direttiva 2009/65/CE. **Domicilio:** Lussemburgo
GESTORE	GAM (Luxembourg) S.A. **Soggetto cui è stata delegata la gestione:** GAM Investment Management Lugano S.A.
ALTRE INFORMAZIONI	**Codice della proposta di investimento finanziario** **IDB ZKEA** **Codice ISIN** LU0492934020 **Valuta di denominazione** EURO **Data inizio operatività dell'OICR** 23/10/2014 **Politica di distribuzione dei Proventi:** accumulazione dei proventi. La presente proposta di investimento prevede il versamento di un Premio Unico Iniziale di importo pari a 15.000 euro e si riferisce alla Classe di Premi Potenziali A e pertanto prevede, a partire dalla Data di Conclusione del Contratto, l'attribuzione di un Bonus d'Investimento pari allo 0,10% di ciascun premio versato. Il Bonus d'Investimento sarà ripartito secondo le percentuali d'investimento del Premio Unico, del Premio Unico Aggiuntivo o del Versamento Programmato tra i diversi OICR selezionati dall'Investitore Contraente. Si specifica che la Classe di Premi Potenziali B e C differiscono dalla Classe di Premi Potenziali A poiché non prevedono l'attribuzione del Bonus d'Investimento, determinano una differente applicazione delle Spese di Gestione del Contratto e della Commissione di Mantenimento e non prevedono l'applicazione delle Penalità di Riscatto. Si rimanda per i dettagli agli articoli 7.1, 11 e 12 delle Condizioni contrattuali. La finalità dell'OICR è quella di realizzare un incremento del capitale investito coerentemente con il profilo di rischio indicato e l'orizzonte temporale d'investimento consigliato.
STRUTTURA E RISCHI DELL'INVESTIMENTO FINANZIARIO	
TIPOLOGIA DI GESTIONE	**Tipologia di gestione:** benchmark **Stile di gestione:** attivo **Benchmark di riferimento:** MSCI Europe TR Index **Obiettivo della gestione:** L'obiettivo dell'OICR è di investire in strumenti quali strumenti azionari trasferibili e diritti comprovanti possessi azionari, obbligazioni convertibili e warrant.
ORIZZONTE TEMPORALE D'INVESTIMENTO CONSIGLIATO	20 anni Il dato sopra indicato si riferisce alla Classe di Premi Potenziali "A" e costituisce una stima prudenziale dell'orizzonte temporale d'investimento consigliato rispetto alla Classe di Premi Potenziali "B" e "C".
PROFILO DI RISCHIO	**Grado di rischio:** alto Il grado di rischio è calcolato secondo modelli quantitativi che forniscono una scala del livello di volatilità dei potenziali rendimenti della presente proposta d'investimento. Tale scala è descritta in termini qualitativi dai seguenti aggettivi: basso, medio-basso, medio, medio-alto, alto e molto-alto. **Scostamento dal benchmark:** contenuto Lo scostamento dal benchmark indica la differenza prevista tra i rendimenti dell'investimento rispetto a quelli del rispettivo indice di riferimento. Maggiore è lo scostamento, più ampia è la libertà di scelta del gestore nel selezionare attività finanziarie diverse da quelle che compongono il benchmark. Tale contributo in caso di stile di gestione attivo rispetto al benchmark è indicato in termini descrittivi secondo una classificazione crescente (contenuto, significativo, rilevante).
POLITICA DI INVESTIMENTO	**Categoria:** Azionario Europa **Principali tipologie di strumenti finanziari e valuta di denominazione:** L'OICR investe almeno due terzi del patrimonio totale in titoli di emittenti che hanno sede legale o che

	svolgono la parte preponderante della propria attività in paesi membri dell'UE, o che detengono partecipazioni rilevanti in società aventi sede legale in tali paesi. Fino a un terzo del patrimonio complessivo può essere investito in altri valori mobiliari, obbligazioni, warrant, obbligazioni convertibili o strumenti equivalenti, strumenti del mercato monetario e liquidità. **Area geografica di riferimento:** Area Euro **Categorie Emittenti e/o Settori Industriali:** non vi sono limitazioni in merito alle categorie di emittenti e/o ai settori industriali. **Operazioni in Strumenti Finanziari Derivati**: L'OICR può fare ricorso a strumenti derivati per assicurare una gestione efficiente del portafoglio. La politica d'investimento dell'OICR potrebbe prevedere l'investimento in attivi non consentiti dalla normativa italiana in materia di assicurazione sulla vita.
GARANZIE	**La Società non offre alcuna garanzia di rendimento minimo dell'investimento finanziario. Pertanto, per l'effetto dei rischi finanziari dell'investimento, vi è la possibilità che l'Investitore-Contraente ottenga, al momento del rimborso, un ammontare inferiore all'investimento finanziario.**

Si rinvia alla Sez. B.1), Parte I del Prospetto d'offerta per le informazioni di dettaglio sulla struttura e sui rischi dell'investimento finanziario.

COSTI

TABELLA DELL'INVESTIMENTO FINANZIARIO

La seguente tabella, in relazione alla Classe di Premi Potenziali A, illustra l'incidenza dei costi sull'investimento finanziario riferita sia al momento della sottoscrizione sia all'orizzonte temporale d'investimento consigliato. Con riferimento al momento della sottoscrizione, il premio versato al netto dei costi delle coperture assicurative dei rischi demografici e delle spese di emissione qualora previste dal contratto rappresenta il capitale nominale; quest'ultima grandezza al netto dei costi di caricamento e di altri costi iniziali, e tenendo conto del bonus corrisposto, rappresenta il capitale investito.

Classe di Premi Potenziali A

Premio Unico Iniziale € 15.000,00 (premio unico minimo iniziale)

		MOMENTO DELLA SOTTOSCRIZIONE	ORIZZONTE TEMPORALE DI INVESTIMENTO CONSIGLIATO (VALORI SU BASE ANNUA)
VOCI DI COSTO			
A	Costi di caricamento	0%	0%
B	Commissioni di gestione		1,83%*
C	Costi delle garanzie e/o immunizzazione	0%	0%
D	Altri costi contestuali al versamento	0%	0%
E	Altri costi successivi al versamento		1,50%
F	Bonus e premi	0,10%	0%
G	Costi coperture assicurative	0%	0,09%
H	Spese di emissione	0%	0%
COMPONENTI DELL'INVESTIMENTO FINANZIARIO			
I	Premio Versato	100%	
L=I – (G + H)	Capitale Nominale	100%	
M=L-(A+C+D-F)	Capitale Investito	100,10%	

*La commissione di gestione è pari alla somma delle Spese di Gestione del Contratto, ponderate sull'orizzonte temporale d'investimento consigliato e della Commissione di gestione massima applicata dalla società di gestione sull'OICR. Si precisa che tale costo è stato calcolato al lordo della percentuale di utilità retrocessa dalla società di gestione dell'OICR e restituita dalla Società all'Investitore contraente ai sensi dell'articolo 5.4 lettera b) delle Condizioni contrattuali.

Avvertenza: la tabella dell'investimento finanziario rappresenta un'esemplificazione

	realizzata con riferimento ai soli costi la cui applicazione non è subordinata ad alcuna condizione. Per un'illustrazione completa di tutti i costi applicati si rinvia alla Sez. C), Parte I del Prospetto d'offerta.
DESCRIZIONE DEI COSTI	**1.Costi direttamente a carico dell'Investitore-Contraente**

1.1 Spese di Gestione del Contratto

Anni trascorsi dalla data di efficacia di ciascun Premio	Spese di Gestione del Contratto (% annuale)
Primi 5 anni	1,50%
Dal 6° anno in poi	0,60%

1.2 Commissione di mantenimento

Commissione di mantenimento (% annuale)
1,50%

1.3 Costo delle coperture assicurative

Per i primi 5 anni dalla data di efficacia di ciascun Premio (% annuale)	Dal 6° anno in poi dalla data di efficacia di ciascun Premio (% annuale)
0,20%	0,05%

I costi cui ai precedenti punti 1.1, 1.2 e 1.3 sono dedotti tramite cancellazione di Quote e sono calcolati sul controvalore di ciascuna tranche di premio in occasione di ciascuna ricorrenza mensile

1.4 Penalità di Riscatto Totale: le Penalità di Riscatto Totale partono da 4,20% e decrescono mensilmente fino a 0% di una percentuale pari a 0,07% per cinque anni. Sono applicate al controvalore di ogni Tranche di Premio e determinate in base al tempo trascorso dalla Data di Efficacia di ciascun Premio, fino alla data della relativa Richiesta di Riscatto.

1.5 Penalità di Riscatto Parziale: la presente proposta di investimento prevede per il caso di Riscatto Parziale le medesime penalità di riscatto previste per il Riscatto totale. E' trattenuto inoltre un **Costo amministrativo di Riscatto Parziale**: pari a Euro 20,00 per ciascuna operazione, mentre il primo Riscatto Parziale richiesto entro ciascuna ricorrenza annuale di Contratto dall'Investitore–Contraente è gratuito.

1.6 Costo Amministrativo di Switch: Euro 20,00 per ciascuna operazione effettuata. Entro ciascuna ricorrenza annuale i primi sei Switch richiesti dall'Investitore–Contraente sono gratuiti.

2. Oneri addebitati all'OICR

2.1 Commissione di gestione annua applicata dalla società di gestione dell'OICR – Sull'OICR grava una commissione di gestione definita in misura massima pari allo **1,00%** annuo.
Tale costo è da intendersi al lordo dell'eventuale percentuale di utilità retrocessa dalla società di gestione dell'OICR alla Società (vedi paragrafo 18.2 Parte I del presente Prospetto d'offerta) a sua volta restituita all'Investitore Contraente ai sensi dell'articolo 5.4 lettera b) delle Condizioni contrattuali.
2.2 Commissione di performance: 10% della sovraperformance dell'High Water Mark o della sovraperformance del bechmark di riferimento, se quest'ultimo importo è inferiore.

Si rinvia alla Sez. C), Parte I del Prospetto d'offerta per le informazioni di dettaglio sui costi, sulle agevolazioni e sul regime fiscale.

DATI PERIODICI

RENDIMENTO STORICO

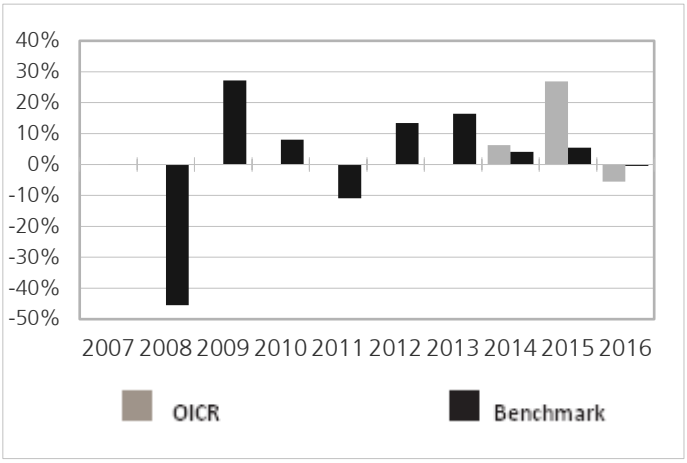

Il Rendimento dell'OICR non include i costi a carico dell'Investitore-Contraente
I Rendimenti passati non sono indicativi di quelli futuri.

TOTALE EXPENSE RATIO (TER)

Rapporto tra costi complessivi e patrimonio medio		
2014	**2015**	**2016**
3,29%	2,52%	n.d.

RETROCESSIONE AI DISTRIBUTORI

La quota parte del totale dei costi dell'investimento finanziario relativi alla presente proposta di'investimento che sarà retrocessa in media ai distributori in base a quanto stabilito dalle convenzioni di collocamento è pari al 51%.

Si rinvia alla Parte II del Prospetto d'offerta per le informazioni di dettaglio sui dati periodici.

INFORMAZIONI ULTERIORI

VALORIZZAZIONE DELL'INVESTIMENTO

Il Valore della Quota dell'OICR viene calcolato dalla società di gestione con cadenza giornaliera al netto di qualsiasi onere a carico dello stesso e viene pubblicato sul sito internet della Società all'indirizzo www.zurich-zla.it ..

Avvertenza: La Scheda Sintetica del Prospetto d'offerta deve essere consegnata all'Investitore-Contraente, unitamente alle Condizioni di contratto, prima della sottoscrizione.
Data di deposito in Consob della parte "Informazioni Specifiche": 31/03/2017
Data di validità della parte "Informazioni Specifiche": 01/04/2017
GAM STAR European Momentum è offerto dal 01/04/2016

DICHIARAZIONE DI RESPONSABILITA'

L'Impresa di assicurazione Zurich Life Assurance plc si assume la responsabilità della veridicità e della completezza delle informazioni contenute nella presente Scheda Sintetica, nonché della loro coerenza e comprensibilità.

Il Rappresentante legale
Stefano Racco

SCHEDA SINTETICA INFORMAZIONI SPECIFICHE La parte "Informazioni Specifiche", da consegnare obbligatoriamente all'Investitore-Contraente prima della sottoscrizione, è volta ad illustrare le principali caratteristiche dell'OICR.	
INFORMAZIONI GENERALI SULL'INVESTIMENTO FINANZIARIO	
NOME	**Denominazione della proposta di investimento finanziario:** Henderson HF Pan European Alpha **Denominazione dell'OICR:** "Henderson HF Pan European Alpha - Classe A2" comparto di "Henderson Horizon Fund "- SICAV multi comparto di diritto lussemburghese, armonizzata ai sensi della direttiva 2009/65/CE. **Domicilio:** Lussemburgo
GESTORE	Henderson Management S.A. **Soggetto cui è stata delegata la gestione:** non presente
ALTRE INFORMAZIONI	**Codice della proposta di investimento finanziario** **IDB ZHWA** **Codice ISIN** LU0264597617 **Valuta di denominazione** EURO **Data inizio operatività** 01/12/2006 **Politica di distribuzione dei Proventi:** accumulazione dei proventi. La presente proposta di investimento prevede il versamento di un Premio Unico Iniziale di importo pari a 15.000 euro e si riferisce alla Classe di Premi Potenziali A e pertanto prevede, a partire dalla Data di Conclusione del Contratto, l'attribuzione di un Bonus d'Investimento pari allo 0,10% di ciascun premio versato. Il Bonus d'Investimento sarà ripartito secondo le percentuali d'investimento del Premio Unico, del Premio Unico Aggiuntivo o del Versamento Programmato tra i diversi OICR selezionati dall'Investitore Contraente. Si specifica che la Classe di Premi Potenziali B e C differiscono dalla Classe di Premi Potenziali A poiché non prevedono l'attribuzione del Bonus d'Investimento, determinano una differente applicazione delle Spese di Gestione del Contratto e della Commissione di Mantenimento e non prevedono l'applicazione delle Penalità di Riscatto. Si rimanda per i dettagli agli articoli 7.1, 11 e 12 delle Condizioni contrattuali. La finalità dell'OICR è quella di realizzare un incremento del capitale investito coerentemente con il profilo di rischio indicato e l'orizzonte temporale d'investimento consigliato.
STRUTTURA E RISCHI DELL'INVESTIMENTO FINANZIARIO	
TIPOLOGIA DI GESTIONE	**Tipologia di gestione:** flessibile **Obiettivo della gestione:** L'obiettivo dell' OICR è il conseguimento di una crescita del capitale nel lungo periodo attraverso principalmente l'esposizione a titoli azionari **La volatilità annua sottesa al grado di rischio dell'OICR tende ad assumere valori nell'intorno del 5,03%.**
ORIZZONTE TEMPORALE D'INVESTIMENTO CONSIGLIATO	20 anni Il dato sopra indicato si riferisce alla Classe di Premi Potenziali "A" e costituisce una stima prudenziale dell'orizzonte temporale d'investimento consigliato rispetto alla Classe di Premi Potenziali "B" e "C".
PROFILO DI RISCHIO	**Grado di rischio:** medio alto Il grado di rischio è calcolato secondo modelli quantitativi che forniscono una scala del livello di volatilità dei potenziali rendimenti della presente proposta d'investimento. Tale scala è descritta in termini qualitativi dai seguenti aggettivi: basso, medio-basso, medio, medio-alto, alto e molto-alto .
POLITICA DI INVESTIMENTO	**Categoria:** Azionario Europa **Principali tipologie di strumenti finanziari e valuta di denominazione:** L'OICR investirà almeno due terzi del proprio patrimonio in titoli azionari e strumenti correlati ad azioni (ad esclusione dei titoli di debito convertibili) di compagnie che hanno il domicilio in Europa o che hanno la maggior parte dei propri affari legati ad attività svolte in questa regione. Il Gestore adotterà una vasta gamma di strategie di investimento con l'obbiettivo di incrementare le performance dell'OICR. Su base ausiliaria e a scopi difensivi l'OICR può inoltre investire obbligazioni governative, titoli di stato, obbligazioni corporate e strumenti derivati associati, azioni privilegiate e strumenti monetari. Può infine detenere moneta, titoli del tesoro nazionali in attesa di reinvestimento. **Area geografica di riferimento:** Area Euro

	Categorie Emittenti e/o Settori Industriali: Non vi sono limitazioni in merito alle categorie di emittenti e/o ai settori industriali. **Operazioni in Strumenti Finanziari Derivati**: L'OICR può utilizzare diversi strumenti derivati a fini di copertura e gestione efficiente del portafoglio. Il gestore ha una considerevole libertà di utilizzare la leva finanziaria e o strumenti finanziari derivati nella gestione dell'OICR. Pertanto l'Investitore Contraente deve valutare attentamente la natura della strategia d'investimento dell'OICR e comprenderne i rischi La politica d'investimento dell'OICR potrebbe prevedere l'investimento in attivi non consentiti dalla normativa italiana in materia di assicurazione sulla vita
GARANZIE	**La Società non offre alcuna garanzia di rendimento minimo dell'investimento finanziario. Pertanto, per l'effetto dei rischi finanziari dell'investimento, vi è la possibilità che l'Investitore-Contraente ottenga, al momento del rimborso, un ammontare inferiore all'investimento finanziario.**

Si rinvia alla Sez. B.1), Parte I del Prospetto d'offerta per le informazioni di dettaglio sulla struttura e sui rischi dell'investimento finanziario.

COSTI

TABELLA DELL'INVESTIMENTO FINANZIARIO

La seguente tabella, in relazione alla Classe di Premi Potenziali A, illustra l'incidenza dei costi sull'investimento finanziario riferita sia al momento della sottoscrizione sia all'orizzonte temporale d'investimento consigliato. Con riferimento al momento della sottoscrizione, il premio versato al netto dei costi delle coperture assicurative dei rischi demografici e delle spese di emissione qualora previste dal contratto rappresenta il capitale nominale; quest'ultima grandezza al netto dei costi di caricamento e di altri costi iniziali, e tenendo conto del bonus corrisposto, rappresenta il capitale investito.

Classe di Premi Potenziali A

Premio Unico Iniziale € 15.000,00 (premio unico minimo iniziale)

		MOMENTO DELLA SOTTOSCRIZIONE	ORIZZONTE TEMPORALE DI INVESTIMENTO CONSIGLIATO (VALORI SU BASE ANNUA)
VOCI DI COSTO			
A	Costi di caricamento	0%	0%
B	Commissioni di gestione		2,03%*
C	Costi delle garanzie e/o immunizzazione	0%	0%
D	Altri costi contestuali al versamento	0%	0%
E	Altri costi successivi al versamento		1,50%
F	Bonus e premi	0,10%	0%
G	Costi delle coperture assicurative	0%	0,09%
H	Spese di emissione	0%	0%
COMPONENTI DELL'INVESTIMENTO FINANZIARIO			
I	Premio Versato	100%	
L=I – (G + H)	Capitale Nominale	100%	
M=L-(A+C+D-F)	Capitale Investito	100,10%	

*La commissione di gestione è pari alla somma delle Spese di gestione del Contratto ponderata sull'orizzonte temporale d'investimento consigliato e della commissione annua massima applicata dalle società di gestione sull'OICR. Si precisa che tale costo è stato calcolato al lordo della percentuale di utilità retrocessa dalla società di gestione dell'OICR e restituita dalla Società all'Investitore contraente ai sensi dell'articolo 5.4 lettera b) delle Condizioni contrattuali.

Avvertenza: la tabella dell'investimento finanziario rappresenta un'esemplificazione

	realizzata con riferimento ai soli costi la cui applicazione non è subordinata ad alcuna condizione. Per un'illustrazione completa di tutti i costi applicati si rinvia alla Sez. C), Parte I del Prospetto d'offerta.
DESCRIZIONE DEI COSTI	**1.Costi direttamente a carico dell'Investitore-Contraente** **1.1 Spese di Gestione del Contratto**

Anni trascorsi dalla data di efficacia di ciascun Premio	Spese di Gestione del Contratto (% annuale)
Primi 5 anni	1,50%
Dal 6° anno in poi	0,60%

1.2 Commissione di mantenimento

Commissione di mantenimento (% annuale)
1,50%

1.3 Costo delle coperture assicurative

Per i primi 5 anni dalla data di efficacia di ciascun Premio (% annuale)	Dal 6° anno in poi dalla data di efficacia di ciascun Premio (% annuale)
0,20%	0,05%

I costi cui ai precedenti punti 1.1, 1.2 e 1.3 sono dedotti tramite cancellazione di Quote e sono calcolati sul controvalore di ciascuna tranche di premio in occasione di ciascuna ricorrenza mensile

1.4 Penalità di Riscatto Totale: le Penalità di Riscatto Totale partono da 4,20% e decrescono mensilmente fino a 0% di una percentuale pari a 0,07% per cinque anni. Sono applicate al controvalore di ogni Tranche di Premio e determinate in base al tempo trascorso dalla Data di Efficacia di ciascun Premio, fino alla data della relativa Richiesta di Riscatto.

1.5 Penalità di Riscatto Parziale: la presente proposta di investimento prevede per il caso di Riscatto Parziale le medesime penalità di riscatto previste per il Riscatto totale. E' trattenuto inoltre un **Costo amministrativo di Riscatto Parziale: pari a Euro 20,00 per ciascuna operazione, mentre il primo Riscatto Parziale richiesto entro ciascuna ricorrenza annuale di Contratto dall'Investitore–Contraente è gratuito.**

1.6 Costo Amministrativo di Switch: Euro 20,00 per ciascuna operazione effettuata. Entro ciascuna ricorrenza annuale i primi sei Switch richiesti dall'Investitore–Contraente sono gratuiti.

2.Oneri addebitati all'OICR

2.1.Commissione di gestione annua – Sull'OICR grava una commissione di gestione definita in misura massima pari al **1,20%** annua.

La commissione di gestione è calcolata quotidianamente sul patrimonio netto e contabilizzata mensilmente. Tale costo è da intendersi al lordo dell'eventuale percentuale di utilità retrocessa dalla società di gestione dell'OICR alla Società (vedi paragrafo 18.2 Parte I del presente Prospetto d'offerta) a sua volta restituita all'Investitore Contraente tramite erogazione del bonus mensile ai sensi dell'articolo 5.4 lettera b) delle Condizioni contrattuali.

2.2 Commissione di performance: sull'OICR grava una commissione di performance pari al 20% della sovraperformance eventualmente raggiunta su base annua rispetto all'indice di

	riferimento, l'Euro Base Rate.

Si rinvia alla Sez. C), Parte I del Prospetto d'offerta per le informazioni di dettaglio sui costi, sulle agevolazioni e sul regime fiscale.

DATI PERIODICI

RENDIMENTO STORICO

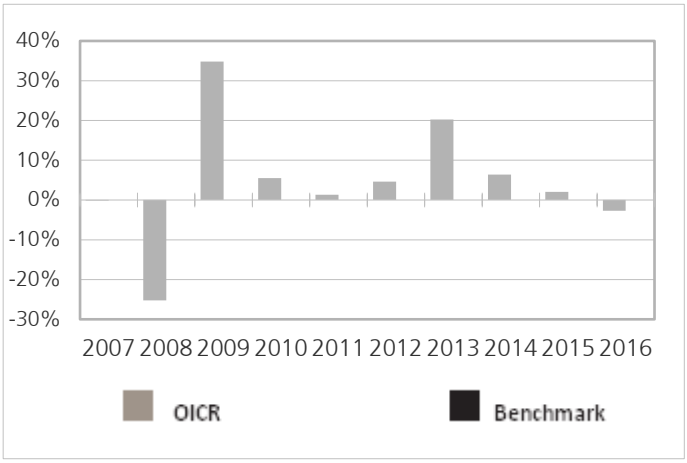

Il Rendimento dell'OICR non include i costi direttamente a carico dell'Investitore-Contraente
I Rendimenti passati non sono indicativi di quelli futuri.

TOTALE EXPENSE RATIO (TER)

Rapporto tra costi complessivi e patrimonio medio		
2014	**2015**	**2016**
2,70%	2,04%	1,89%

RETROCESSIONE AI DISTRIBUTORI

La quota parte del totale dei costi dell'investimento finanziario relativi alla presente proposta di'investimento che sarà retrocessa in media ai distributori in base a quanto stabilito dalle convenzioni di collocamento è pari al 48%.

Si rinvia alla Parte II del Prospetto d'offerta per le informazioni di dettaglio sui dati periodici.

INFORMAZIONI ULTERIORI

VALORIZZAZIONE DELL'INVESTIMENTO

Il Valore della Quota dell'OICR viene calcolato dalla società di gestione con cadenza giornaliera al netto di qualsiasi onere a carico dello stesso e viene pubblicato sul sito internet della Società all'indirizzo www.zurich-zla.it .

Avvertenza: La Scheda Sintetica del Prospetto d'offerta deve essere consegnata all'Investitore-Contraente, unitamente alle Condizioni di contratto, prima della sottoscrizione.
Data di deposito in Consob della parte "Informazioni Specifiche": 31/03/2017
Data di validità della parte "Informazioni Specifiche": 01/04/2017
Henderson HF Pan European Alpha è offerto dal 01/04/2014

DICHIARAZIONE DI RESPONSABILITA'

L'Impresa di assicurazione Zurich Life Assurance plc si assume la responsabilità della veridicità e della completezza delle informazioni contenute nella presente Scheda Sintetica, nonché della loro coerenza e comprensibilità.

Il Rappresentante legale
Stefano Racco

SCHEDA SINTETICA INFORMAZIONI SPECIFICHE La parte "Informazioni Specifiche", da consegnare obbligatoriamente all'Investitore-Contraente prima della sottoscrizione, è volta ad illustrare le principali caratteristiche dell'OICR.	
INFORMAZIONI GENERALI SULL'INVESTIMENTO FINANZIARIO	
NOME	**Denominazione della proposta di investimento finanziario:** Invesco Pan European Structured **Denominazione dell'OICR:** "Invesco Pan European Structured Equity Fund - Classe A acc", comparto di "Invesco Funds"- SICAV di diritto lussemburghese, armonizzata ai sensi della direttiva 2009/65/CE. **Domicilio:** Lussemburgo
GESTORE	Invesco Management S.A. **Soggetto cui è stata delegata la gestione:** non presente
ALTRE INFORMAZIONI	**Codice della proposta di investimento finanziario** **IDB ZBMA** **Codice ISIN** LU0119750205 **Valuta di denominazione** EURO **Data inizio operatività dell'OICR** 06/11/2000 **Politica di distribuzione dei Proventi:** accumulazione dei proventi. La presente proposta di investimento prevede il versamento di un Premio Unico Iniziale di importo pari a 15.000 euro e si riferisce alla Classe di Premi Potenziali A e pertanto prevede, a partire dalla Data di Conclusione del Contratto, l'attribuzione di un Bonus d'Investimento pari allo 0,10% di ciascun premio versato. Il Bonus d'Investimento sarà ripartito secondo le percentuali d'investimento del Premio Unico, del Premio Unico Aggiuntivo o del Versamento Programmato tra i diversi OICR selezionati dall'Investitore Contraente. Si specifica che la Classe di Premi Potenziali B e C differiscono dalla Classe di Premi Potenziali A poiché non prevedono l'attribuzione del Bonus d'Investimento, determinano una differente applicazione delle Spese di Gestione del Contratto e della Commissione di Mantenimento e non prevedono l'applicazione delle Penalità di Riscatto. Si rimanda per i dettagli agli articoli 7.1, 11 e 12 delle Condizioni contrattuali. La finalità dell'OICR è quella di realizzare un incremento del capitale investito coerentemente con il profilo di rischio indicato e l'orizzonte temporale d'investimento consigliato.
STRUTTURA E RISCHI DELL'INVESTIMENTO FINANZIARIO	
TIPOLOGIA DI GESTIONE	**Tipologia di gestione:** a benchmark **Stile di gestione:** attivo **Benchmark di riferimento:** MSCI Europe Index **Obiettivo della gestione:** L'obiettivo dell'OICR è l'ottenimento della crescita del capitale nel lungo periodo, mediante un'elevata esposizione al mercato azionario, coerentemente con il livello di volatilità sottesa al grado di rischio.
ORIZZONTE TEMPORALE D'INVESTIMENTO CONSIGLIATO	20 anni Il dato sopra indicato si riferisce alla Classe di Premi Potenziali "A" e costituisce una stima prudenziale dell'orizzonte temporale d'investimento consigliato rispetto alla Classe di Premi Potenziali "B" e "C".
PROFILO DI RISCHIO	**Grado di rischio:** alto Il grado di rischio è calcolato secondo modelli quantitativi che forniscono una scala del livello di volatilità dei potenziali rendimenti della presente proposta d'investimento. Tale scala è descritta in termini qualitativi dai seguenti aggettivi: basso, medio-basso, medio, medio-alto, alto e molto-alto. **Scostamento dal benchmark:** contenuto Lo scostamento dal benchmark indica la differenza prevista tra i rendimenti dell'investimento rispetto a quelli del rispettivo indice di riferimento. Maggiore è lo scostamento, più ampia è la libertà di scelta del gestore nel selezionare attività finanziarie diverse da quelle che compongono il benchmark. Tale contributo in caso di stile di gestione attivo rispetto al benchmark è indicato in termini descrittivi secondo una classificazione crescente (contenuto, significativo, rilevante).
POLITICA DI INVESTIMENTO	**Categoria:** Azionario Europa **Principali tipologie di strumenti finanziari e valuta di denominazione:** L'OICR investe

principalmente (almeno il 70% dei suoi attivi totali, al netto degli attivi liquidi accessori) in un portafoglio diversificato di azioni o di strumenti legati alle azioni (ad esclusione dei titoli convertibili o delle obbligazioni che abbiano dei warrant annessi) di società con sede legale in un paese europeo o che esercitano la loro attività prevalentemente in paesi europei che siano quotate su mercati regolamentati europei l'OICR può inoltre detenere fino al 30% dei suoi attivi in liquidità e strumenti assimilabili, in strumenti del mercato monetario o titoli di debito (comprese le obbligazioni convertibili) di emittenti di tutto il mondo espressi in qualsiasi valuta convertibile.
Il prestito di titoli e gli accordi di pronti contro termine/riacquisto inverso può essere effettuato solamente ai fini di una gestione efficiente di portafogli.
Il portafoglio viene costruito utilizzando un processo di ottimizzazione che tenga conto dei rendimenti attesi calcolati per ciascun titolo, oltre che dei parametri di controllo del rischio.
Area geografica di riferimento: Europa
Categorie Emittenti e/o Settori Industriali: L'OICR investe in azioni di società a grande capitalizzazione di diversi settori economici.
Operazioni in Strumenti Finanziari Derivati: Coerentemente con il grado di rischio dell'OICR, possono essere utilizzati strumenti finanziari derivati per finalità di investimento, di copertura e di gestione efficiente del portafoglio.
La politica d'investimento dell'OICR potrebbe prevedere l'investimento in attivi non consentiti dalla normativa italiana in materia di assicurazione sulla vita.

GARANZIE

La Società non offre alcuna garanzia di rendimento minimo dell'investimento finanziario. Pertanto, per l'effetto dei rischi finanziari dell'investimento, vi è la possibilità che l'Investitore-Contraente ottenga, al momento del rimborso, un ammontare inferiore all'investimento finanziario.

Si rinvia alla Sez. B.1), Parte I del Prospetto d'offerta per le informazioni di dettaglio sulla struttura e sui rischi dell'investimento finanziario.

COSTI

TABELLA DELL'INVESTIMENTO FINANZIARIO

La seguente tabella, in relazione alla Classe di Premi Potenziali A, illustra l'incidenza dei costi sull'investimento finanziario riferita sia al momento della sottoscrizione sia all'orizzonte temporale d'investimento consigliato. Con riferimento al momento della sottoscrizione, il premio versato al netto dei costi delle coperture assicurative dei rischi demografici e delle spese di emissione qualora previste dal contratto rappresenta il capitale nominale; quest'ultima grandezza al netto dei costi di caricamento e di altri costi iniziali, e tenendo conto del bonus corrisposto, rappresenta il capitale investito.

Classe di Premi Potenziali A
Premio Unico Iniziale € 15.000,00 (premio unico minimo iniziale)

		MOMENTO DELLA SOTTOSCRIZIONE	ORIZZONTE TEMPORALE DI INVESTIMENTO CONSIGLIATO (VALORI SU BASE ANNUA)
VOCI DI COSTO			
A	Costi di caricamento	0%	0%
B	Commissioni di gestione		2,13%*
C	Costi delle garanzie e/o immunizzazione	0%	0%
D	Altri costi contestuali al versamento	0%	0%
E	Altri costi successivi al versamento		1,50%
F	Bonus e premi	0,10%	0%
G	Costi coperture assicurative	0%	0,09%
H	Spese di emissione	0%	0%
COMPONENTI DELL'INVESTIMENTO FINANZIARIO			
I	Premio Versato	100%	
L=I – (G + H)	Capitale Nominale	100%	

M=L-(A+C+D-F)	Capitale Investito	100,10%	

*La commissione di gestione è pari alla somma delle Spese di Gestione del Contratto, ponderate sull'orizzonte temporale d'investimento consigliato e della Commissione di gestione massima applicata dalla società di gestione sull'OICR. Si precisa che tale costo è stato calcolato al lordo della percentuale di utilità retrocessa dalla società di gestione dell'OICR e restituita dalla Società all'Investitore contraente ai sensi dell'articolo 5.4 lettera b) delle Condizioni contrattuali.

Avvertenza: la tabella dell'investimento finanziario rappresenta un'esemplificazione realizzata con riferimento ai soli costi la cui applicazione non è subordinata ad alcuna condizione. Per un'illustrazione completa di tutti i costi applicati si rinvia alla Sez. C), Parte I del Prospetto d'offerta.

DESCRIZIONE DEI COSTI

1.Costi direttamente a carico dell'Investitore-Contraente

1.1 Spese di Gestione del Contratto

Anni trascorsi dalla data di efficacia di ciascun Premio	Spese di Gestione del Contratto (% annuale)
Primi 5 anni	1,50%
Dal 6° anno in poi	0,60%

1.2 Commissione di mantenimento

Commissione di mantenimento (% annuale)
1,50%

1.3 Costo delle coperture assicurative

Per i primi 5 anni dalla data di efficacia di ciascun Premio (% annuale)	Dal 6° anno in poi dalla data di efficacia di ciascun Premio (% annuale)
0,20%	0,05%

I costi cui ai precedenti punti 1.1, 1.2 e 1.3 sono dedotti tramite cancellazione di Quote e sono calcolati sul controvalore di ciascuna tranche di premio in occasione di ciascuna ricorrenza mensile

1.4 Penalità di Riscatto Totale: le Penalità di Riscatto Totale partono da 4,20% e decrescono mensilmente fino a 0% di una percentuale pari a 0,07% per cinque anni. Sono applicate al controvalore di ogni Tranche di Premio e determinate in base al tempo trascorso dalla Data di Efficacia di ciascun Premio, fino alla data della relativa Richiesta di Riscatto.

1.5 Penalità di Riscatto Parziale: la presente proposta di investimento prevede per il caso di Riscatto Parziale le medesime penalità di riscatto previste per il Riscatto totale. E' trattenuto inoltre un **Costo amministrativo di Riscatto Parziale**: pari a Euro 20,00 per ciascuna operazione, mentre il primo Riscatto Parziale richiesto entro ciascuna ricorrenza annuale di Contratto dall'Investitore–Contraente è gratuito.

1.6 Costo Amministrativo di Switch: Euro 20,00 per ciascuna operazione effettuata. Entro ciascuna ricorrenza annuale i primi sei Switch richiesti dall'Investitore–Contraente sono gratuiti.

2. Oneri addebitati all'OICR

2.1 Commissione di gestione annua applicata dalla società di gestione dell'OICR – Sull'OICR grava una commissione di gestione definita in misura massima pari allo **1,30%** annuo.
Tale costo è da intendersi al lordo dell'eventuale percentuale di utilità retrocessa dalla società di

	gestione dell'OICR alla Società (vedi paragrafo 18.2 Parte I del presente Prospetto d'offerta) a sua volta restituita all'Investitore Contraente ai sensi dell'articolo 5.4 lettera b) delle Condizioni contrattuali. **2.2 Commissione di performance:** non presente

Si rinvia alla Sez. C), Parte I del Prospetto d'offerta per le informazioni di dettaglio sui costi, sulle agevolazioni e sul regime fiscale.

DATI PERIODICI

RENDIMENTO STORICO

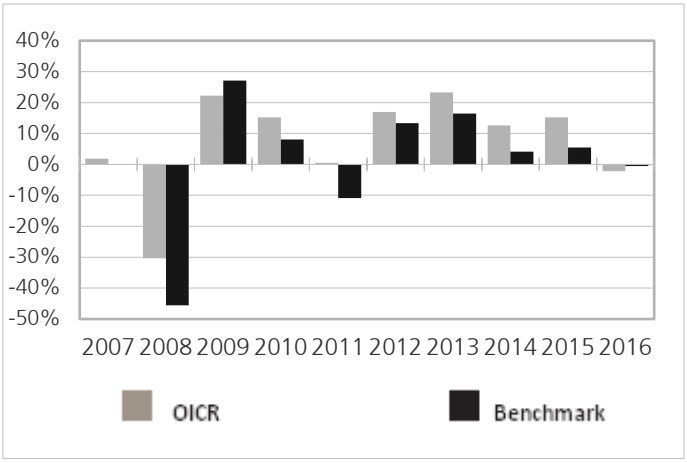

Il Rendimento dell'OICR non include i costi a carico dell'Investitore-Contraente
I Rendimenti passati non sono indicativi di quelli futuri.

TOTALE EXPENSE RATIO (TER)

Rapporto tra costi complessivi e patrimonio medio		
2014	**2015**	**2016**
1,58%	1,57%	1,57%

RETROCESSIONE AI DISTRIBUTORI

La quota parte del totale dei costi dell'investimento finanziario relativi alla presente proposta di'investimento che sarà retrocessa in media ai distributori in base a quanto stabilito dalle convenzioni di collocamento è pari al 47%.

Si rinvia alla Parte II del Prospetto d'offerta per le informazioni di dettaglio sui dati periodici.

INFORMAZIONI ULTERIORI

VALORIZZAZIONE DELL'INVESTIMENTO

Il Valore della Quota dell'OICR viene calcolato dalla società di gestione con cadenza giornaliera al netto di qualsiasi onere a carico dello stesso e viene pubblicato sul sito internet della Società all'indirizzo www.zurich-zla.it ..

Avvertenza: La Scheda Sintetica del Prospetto d'offerta deve essere consegnata all'Investitore-Contraente, unitamente alle Condizioni di contratto, prima della sottoscrizione.

Data di deposito in Consob della parte "Informazioni Specifiche": 31/03/2017
Data di validità della parte "Informazioni Specifiche": 01/04/2017
Invesco Pan European Structured è offerto dal 07/10/2011

DICHIARAZIONE DI RESPONSABILITA'

L'Impresa di assicurazione Zurich Life Assurance plc si assume la responsabilità della veridicità e della completezza delle informazioni contenute nella presente Scheda Sintetica, nonché della loro coerenza e comprensibilità.

Il Rappresentante legale
Stefano Racco

SCHEDA SINTETICA INFORMAZIONI SPECIFICHE La parte "Informazioni Specifiche", da consegnare obbligatoriamente all'Investitore-Contraente prima della sottoscrizione, è volta ad illustrare le principali caratteristiche dell'OICR.	
INFORMAZIONI GENERALI SULL'INVESTIMENTO FINANZIARIO	
NOME	**Denominazione della proposta di investimento finanziario:** Kempen European high dividend **Denominazione dell'OICR:** "Kempen European High Dividend - Classe I Acc EUR comparto di "Kempen International Funds"- SICAV multicomparto (OICR) di diritto Inglese, armonizzata ai sensi della direttiva 2009/65/CE. **Domicilio:** Lussemburgo
GESTORE	Kempen Capital Management **Soggetto cui è stata delegata la gestione:** non presente
ALTRE INFORMAZIONI	**Codice della proposta di investimento finanziario** **IDB ZKQA** **Codice ISIN** LU0427930275 **Valuta di denominazione** EURO **Data inizio operatività dell'OICR** 25/08/2011 **Politica di distribuzione dei Proventi:** accumulazione dei proventi. La presente proposta di investimento prevede il versamento di un Premio Unico Iniziale di importo pari a 15.000 euro e si riferisce alla Classe di Premi Potenziali A e pertanto prevede, a partire dalla Data di Conclusione del Contratto, l'attribuzione di un Bonus d'Investimento pari allo 0,10% di ciascun premio versato. Il Bonus d'Investimento sarà ripartito secondo le percentuali d'investimento del Premio Unico, del Premio Unico Aggiuntivo o del Versamento Programmato tra i diversi OICR selezionati dall'Investitore Contraente. Si specifica che la Classe di Premi Potenziali B e C differiscono dalla Classe di Premi Potenziali A poiché non prevedono l'attribuzione del Bonus d'Investimento, determinano una differente applicazione delle Spese di Gestione del Contratto e della Commissione di Mantenimento e non prevedono l'applicazione delle Penalità di Riscatto. Si rimanda per i dettagli agli articoli 7.1, 11 e 12 delle Condizioni contrattuali. La finalità dell'OICR è quella di realizzare un incremento del capitale investito coerentemente con il profilo di rischio indicato e l'orizzonte temporale d'investimento consigliato.
STRUTTURA E RISCHI DELL'INVESTIMENTO FINANZIARIO	
TIPOLOGIA DI GESTIONE	**Tipologia di gestione:** benchmark **Stile di gestione:** attivo **Benchmark di riferimento:** MSCI Europe Total Return Index **Obiettivo della gestione:** L'OICR mira ad ottenere un risultato strutturale a lungo termine migliore rispetto al benchmark
ORIZZONTE TEMPORALE D'INVESTIMENTO CONSIGLIATO	20 anni Il dato sopra indicato si riferisce alla Classe di Premi Potenziali "A" e costituisce una stima prudenziale dell'orizzonte temporale d'investimento consigliato rispetto alla Classe di Premi Potenziali "B" e "C".
PROFILO DI RISCHIO	**Grado di rischio:** alto Il grado di rischio è calcolato secondo modelli quantitativi che forniscono una scala del livello di volatilità dei potenziali rendimenti della presente proposta d'investimento. Tale scala è descritta in termini qualitativi dai seguenti aggettivi: basso, medio-basso, medio, medio-alto, alto e molto-alto. **Scostamento dal benchmark:** contenuto Lo scostamento dal benchmark indica la differenza prevista tra i rendimenti dell'investimento rispetto a quelli del rispettivo indice di riferimento. Maggiore è lo scostamento, più ampia è la libertà di scelta del gestore nel selezionare attività finanziarie diverse da quelle che compongono il benchmark. Tale contributo in caso di stile di gestione attivo rispetto al benchmark è indicato in termini descrittivi secondo una classificazione crescente (contenuto, significativo, rilevante).
POLITICA DI INVESTIMENTO	**Categoria:** Azionario europa **Principali tipologie di strumenti finanziari e valuta di denominazione:** L'OICR investe principalmente in azioni europee quotate in borsa con un rendimento previsto per i dividendi

	pari o superiore al 2,5% al momento dell'acquisto. Il portafoglio comprende circa 60 investimenti, circa di pari entità. L'OICR può investire direttamente in azioni, liquidità e depositi. Inoltre, l'OICR può investire indirettamente in altri enti di investimento. L'OICR può anche utilizzare tecniche, strutture o strumenti (finanziari) come opzioni, warrant e future a scopi di copertura e per una gestione efficiente del portafoglio. L'OICR può partecipare al Plan d'Epargne d'Actions (PEA) tax wrapper francese. In questo caso, deve investire almeno il 75% netto del suo capitale in investimenti PEA emessi ad esempio nell'UE, in Norvegia e in Islanda. **Area geografica di riferimento:** Area Euro **Categorie Emittenti e/o Settori Industriali:** non vi sono limitazioni in merito alle categorie di emittenti e/o ai settori industriali. **Operazioni in Strumenti Finanziari Derivati**: L'OICR può fare ricorso a strumenti derivati a fini d'investimento. Il gestore ha una considerevole libertà di utilizzare la leva finanziaria e o strumenti finanziari derivati nella gestione dell'OICR. Pertanto l'Investitore Contraente deve valutare attentamente la natura della strategia d'investimento dell'OICR e comprenderne i rischi La politica d'investimento dell'OICR potrebbe prevedere l'investimento in attivi non consentiti dalla normativa italiana in materia di assicurazione sulla vita.
GARANZIE	**La Società non offre alcuna garanzia di rendimento minimo dell'investimento finanziario. Pertanto, per l'effetto dei rischi finanziari dell'investimento, vi è la possibilità che l'Investitore-Contraente ottenga, al momento del rimborso, un ammontare inferiore all'investimento finanziario.**

Si rinvia alla Sez. B.1), Parte I del Prospetto d'offerta per le informazioni di dettaglio sulla struttura e sui rischi dell'investimento finanziario.

COSTI

TABELLA DELL'INVESTIMENTO FINANZIARIO

La seguente tabella, in relazione alla Classe di Premi Potenziali A, illustra l'incidenza dei costi sull'investimento finanziario riferita sia al momento della sottoscrizione sia all'orizzonte temporale d'investimento consigliato. Con riferimento al momento della sottoscrizione, il premio versato al netto dei costi delle coperture assicurative dei rischi demografici e delle spese di emissione qualora previste dal contratto rappresenta il capitale nominale; quest'ultima grandezza al netto dei costi di caricamento e di altri costi iniziali, e tenendo conto del bonus corrisposto, rappresenta il capitale investito.

Classe di Premi Potenziali A

Premio Unico Iniziale € 15.000,00 (premio unico minimo iniziale)

		MOMENTO DELLA SOTTOSCRIZIONE	ORIZZONTE TEMPORALE DI INVESTIMENTO CONSIGLIATO (VALORI SU BASE ANNUA)
VOCI DI COSTO			
A	Costi di caricamento	0%	0%
B	Commissioni di gestione		1,53%*
C	Costi delle garanzie e/o immunizzazione	0%	0%
D	Altri costi contestuali al versamento	0%	0%
E	Altri costi successivi al versamento		1,50%
F	Bonus e premi	0,10%	0%
G	Costi coperture assicurative	0%	0,09%
H	Spese di emissione	0%	0%
COMPONENTI DELL'INVESTIMENTO FINANZIARIO			
I	Premio Versato	100%	
L=I – (G + H)	Capitale Nominale	100%	
M=L-(A+C+D-F)	Capitale Investito	100,10%	

*La commissione di gestione è pari alla somma delle Spese di Gestione del Contratto, ponderate sull'orizzonte temporale d'investimento consigliato e della Commissione di gestione massima applicata

dalla società di gestione sull'OICR. Si precisa che tale costo è stato calcolato al lordo della percentuale di utilità retrocessa dalla società di gestione dell'OICR e restituita dalla Società all'Investitore contraente ai sensi dell'articolo 5.4 lettera b) delle Condizioni contrattuali.

Avvertenza: la tabella dell'investimento finanziario rappresenta un'esemplificazione realizzata con riferimento ai soli costi la cui applicazione non è subordinata ad alcuna condizione. Per un'illustrazione completa di tutti i costi applicati si rinvia alla Sez. C), Parte I del Prospetto d'offerta.

DESCRIZIONE DEI COSTI

1.Costi direttamente a carico dell'Investitore-Contraente

1.1 Spese di Gestione del Contratto

Anni trascorsi dalla data di efficacia di ciascun Premio	Spese di Gestione del Contratto (% annuale)
Primi 5 anni	1,50%
Dal 6° anno in poi	0,60%

1.2 Commissione di mantenimento

Commissione di mantenimento (% annuale)
1,50%

1.3 Costo delle coperture assicurative

Per i primi 5 anni dalla data di efficacia di ciascun Premio (% annuale)	Dal 6° anno in poi dalla data di efficacia di ciascun Premio (% annuale)
0,20%	0,05%

I costi cui ai precedenti punti 1.1, 1.2 e 1.3 sono dedotti tramite cancellazione di Quote e sono calcolati sul controvalore di ciascuna tranche di premio in occasione di ciascuna ricorrenza mensile

1.4 Penalità di Riscatto Totale: le Penalità di Riscatto Totale partono da 4,20% e decrescono mensilmente fino a 0% di una percentuale pari a 0,07% per cinque anni. Sono applicate al controvalore di ogni Tranche di Premio e determinate in base al tempo trascorso dalla Data di Efficacia di ciascun Premio, fino alla data della relativa Richiesta di Riscatto.

1.5 Penalità di Riscatto Parziale: la presente proposta di investimento prevede per il caso di Riscatto Parziale le medesime penalità di riscatto previste per il Riscatto totale. E' trattenuto inoltre un **Costo amministrativo di Riscatto Parziale**: pari a Euro 20,00 per ciascuna operazione, mentre il primo Riscatto Parziale richiesto entro ciascuna ricorrenza annuale di Contratto dall'Investitore–Contraente è gratuito.

1.6 Costo Amministrativo di Switch: Euro 20,00 per ciascuna operazione effettuata. Entro ciascuna ricorrenza annuale i primi sei Switch richiesti dall'Investitore–Contraente sono gratuiti.

2. Oneri addebitati all'OICR

2.1 Commissione di gestione annua applicata dalla società di gestione dell'OICR – Sull'OICR grava una commissione di gestione definita in misura massima pari allo **0,70%** annuo.
Tale costo è da intendersi al lordo dell'eventuale percentuale di utilità retrocessa dalla società di gestione dell'OICR alla Società (vedi paragrafo 18.2 Parte I del presente Prospetto d'offerta) a sua volta restituita all'Investitore Contraente ai sensi dell'articolo 5.4 lettera b) delle Condizioni contrattuali.
2.2 Commissione di performance: non presente

Si rinvia alla Sez. C), Parte I del Prospetto d'offerta per le informazioni di dettaglio sui costi, sulle agevolazioni e sul regime fiscale.

DATI PERIODICI

RENDIMENTO STORICO

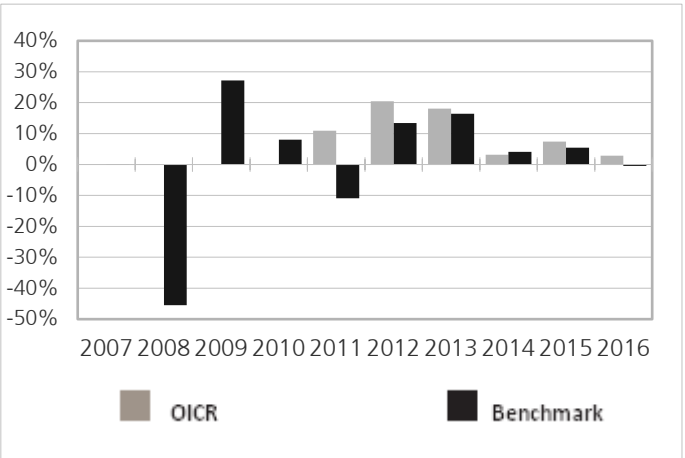

Il Rendimento dell'OICR non include i costi a carico dell'Investitore-Contraente
I Rendimenti passati non sono indicativi di quelli futuri.

TOTALE EXPENSE RATIO (TER)

Rapporto tra costi complessivi e patrimonio medio		
2014	**2015**	**2016**
0,91%	0,91%	n.d.

RETROCESSIONE AI DISTRIBUTORI

La quota parte del totale dei costi dell'investimento finanziario relativi alla presente proposta di'investimento che sarà retrocessa in media ai distributori in base a quanto stabilito dalle convenzioni di collocamento è pari al 56%.

Si rinvia alla Parte II del Prospetto d'offerta per le informazioni di dettaglio sui dati periodici.

INFORMAZIONI ULTERIORI

VALORIZZAZIONE DELL'INVESTIMENTO

Il Valore della Quota dell'OICR viene calcolato dalla società di gestione con cadenza giornaliera al netto di qualsiasi onere a carico dello stesso e viene pubblicato sul sito internet della Società all'indirizzo www.zurich-zla.it ..

Avvertenza: La Scheda Sintetica del Prospetto d'offerta deve essere consegnata all'Investitore-Contraente, unitamente alle Condizioni di contratto, prima della sottoscrizione.
Data di deposito in Consob della parte "Informazioni Specifiche": 31/03/2017
Data di validità della parte "Informazioni Specifiche": 01/04/2017
Kempen European high dividend è offerto dal 01/04/2016

DICHIARAZIONE DI RESPONSABILITA'

L'Impresa di assicurazione Zurich Life Assurance plc si assume la responsabilità della veridicità e della completezza delle informazioni contenute nella presente Scheda Sintetica, nonché della loro coerenza e comprensibilità.

Il Rappresentante legale
Stefano Racco

SCHEDA SINTETICA INFORMAZIONI SPECIFICHE La parte "Informazioni Specifiche", da consegnare obbligatoriamente all'Investitore-Contraente prima della sottoscrizione, è volta ad illustrare le principali caratteristiche dell'OICR.	
INFORMAZIONI GENERALI SULL'INVESTIMENTO FINANZIARIO	
NOME	**Denominazione della proposta di investimento finanziario:** Neptune European Opportunities **Denominazione dell'OICR:** "Neptune European Opportunities Fund - Classe B Eur"comparto di "Neptune Investment Funds" - Sicav multicomparto di diritto inglese, armonizzata ai sensi della direttiva 2009/65/CE. **Domicilio:** Regno Unito
GESTORE	Neptune Investment Management Limited **Soggetto cui è stata delegata la gestione:** non presente
ALTRE INFORMAZIONI	**Codice della proposta di investimento finanziario** **IDB ZBKA** **Codice ISIN** GB00B60T5Q99 **Valuta di denominazione** EURO **Data inizio operatività dell'OICR** 01/05/2009 **Politica di distribuzione dei Proventi:** accumulazione dei proventi. La presente proposta di investimento prevede il versamento di un Premio Unico Iniziale di importo pari a 15.000 euro e si riferisce alla Classe di Premi Potenziali A e pertanto prevede, a partire dalla Data di Conclusione del Contratto, l'attribuzione di un Bonus d'Investimento pari allo 0,10% di ciascun premio versato. Il Bonus d'Investimento sarà ripartito secondo le percentuali d'investimento del Premio Unico, del Premio Unico Aggiuntivo o del Versamento Programmato tra i diversi OICR selezionati dall'Investitore Contraente. Si specifica che la Classe di Premi Potenziali B e C differiscono dalla Classe di Premi Potenziali A poiché non prevedono l'attribuzione del Bonus d'Investimento, determinano una differente applicazione delle Spese di Gestione del Contratto e della Commissione di Mantenimento e non prevedono l'applicazione delle Penalità di Riscatto. Si rimanda per i dettagli agli articoli 7.1, 11 e 12 delle Condizioni contrattuali. La finalità dell'OICR è quella di realizzare un incremento del capitale investito coerentemente con il profilo di rischio indicato e l'orizzonte temporale d'investimento consigliato.
STRUTTURA E RISCHI DELL'INVESTIMENTO FINANZIARIO	
TIPOLOGIA DI GESTIONE	**Tipologia di gestione:** a benchmark **Stile di gestione:** attivo **Benchmark di riferimento:** MSCI Europe ex UK Index **Obiettivo della gestione:** l'obiettivo dell'OICR è generare la crescita del capitale investendo principalmente in strumenti finanziari emessi da società operanti nel mercato europeo (escluso il Regno Unito), ottenendo un risultato superiore ai propri competitors, coerentemente con il livello di volatilità sottesa al grado di rischio.
ORIZZONTE TEMPORALE D'INVESTIMENTO CONSIGLIATO	20 anni Il dato sopra indicato si riferisce alla Classe di Premi Potenziali "A" e costituisce una stima prudenziale dell'orizzonte temporale d'investimento consigliato rispetto alla Classe di Premi Potenziali "B" e "C".
PROFILO DI RISCHIO	**Grado di rischio:** alto Il grado di rischio è calcolato secondo modelli quantitativi che forniscono una scala del livello di volatilità dei potenziali rendimenti della presente proposta d'investimento. Tale scala è descritta in termini qualitativi dai seguenti aggettivi: basso, medio-basso, medio, medio-alto, alto e molto-alto. **Scostamento dal benchmark:** rilevante Lo scostamento dal benchmark indica la differenza prevista tra i rendimenti dell'investimento rispetto a quelli del rispettivo indice di riferimento. Maggiore è lo scostamento, più ampia è la libertà di scelta del gestore nel selezionare attività finanziarie diverse da quelle che compongono il benchmark. Tale contributo in caso di stile di gestione attivo rispetto al benchmark è indicato in termini descrittivi secondo una classificazione crescente (contenuto, significativo, rilevante).
POLITICA DI	**Categoria:** Azionario Europa

INVESTIMENTO	**Principali tipologie di strumenti finanziari e valuta di denominazione:** L'OICR investe principalmente in azioni emesse da società operanti nel mercato europeo (escluso il Regno Unito).l'OICR potrà investire anche in OICR, valori mobiliari e strumenti del mercato monetario. L'OICR potrà detenere in modo contenuto liquidità, al fine di una efficiente gestione del portafoglio. **Area geografica di riferimento:** Europa (escluso il Regno Unito). **Categorie Emittenti e/o Settori Industriali:** L'OICR investirà in strumenti finanziari di società operanti nel mercato europeo (escluso il Regno Unito). Non vi sono limitazioni in relazione alle categorie di emittenti e ai settori industriali. **Operazioni in Strumenti Finanziari Derivati**: coerentemente con il grado di rischio, il gestore ha la facoltà di utilizzare strumenti finanziari derivati ai fini di una maggiore efficienza nella gestione del portafoglio. La politica d'investimento dell'OICR potrebbe prevedere l'investimento in attivi non consentiti dalla normativa italiana in materia di assicurazione sulla vita.
GARANZIE	**La Società non offre alcuna garanzia di rendimento minimo dell'investimento finanziario. Pertanto, per l'effetto dei rischi finanziari dell'investimento, vi è la possibilità che l'Investitore-Contraente ottenga, al momento del rimborso, un ammontare inferiore all'investimento finanziario.**

Si rinvia alla Sez. B.1), Parte I del Prospetto d'offerta per le informazioni di dettaglio sulla struttura e sui rischi dell'investimento finanziario.

COSTI

TABELLA DELL'INVESTIMENTO FINANZIARIO

La seguente tabella, in relazione alla Classe di Premi Potenziali A, illustra l'incidenza dei costi sull'investimento finanziario riferita sia al momento della sottoscrizione sia all'orizzonte temporale d'investimento consigliato. Con riferimento al momento della sottoscrizione, il premio versato al netto dei costi delle coperture assicurative dei rischi demografici e delle spese di emissione qualora previste dal contratto rappresenta il capitale nominale; quest'ultima grandezza al netto dei costi di caricamento e di altri costi iniziali, e tenendo conto del bonus corrisposto, rappresenta il capitale investito.

Classe di Premi Potenziali A

Premio Unico Iniziale € 15.000,00 (premio unico minimo iniziale)

		MOMENTO DELLA SOTTOSCRIZIONE	ORIZZONTE TEMPORALE DI INVESTIMENTO CONSIGLIATO (VALORI SU BASE ANNUA)
VOCI DI COSTO			
A	Costi di caricamento	0%	0%
B	Commissioni di gestione		2,08%*
C	Costi delle garanzie e/o immunizzazione	0%	0%
D	Altri costi contestuali al versamento	0%	0%
E	Altri costi successivi al versamento		1,50%
F	Bonus e premi	0,10%	0%
G	Costi coperture assicurative	0%	0,09%
H	Spese di emissione	0%	0%
COMPONENTI DELL'INVESTIMENTO FINANZIARIO			
I	Premio Versato	100%	
L=I – (G + H)	Capitale Nominale	100%	
M=L-(A+C+D-F)	Capitale Investito	100,10%	

*La commissione di gestione è pari alla somma delle Spese di Gestione del Contratto, ponderate sull'orizzonte temporale d'investimento consigliato e della Commissione di gestione massima applicata dalla società di gestione sull'OICR. Si precisa che tale costo è stato calcolato al lordo della percentuale di utilità retrocessa dalla società di gestione dell'OICR e restituita dalla Società all'Investitore contraente ai sensi dell'articolo 5.4 lettera b) delle Condizioni contrattuali.

Avvertenza: la tabella dell'investimento finanziario rappresenta un'esemplificazione realizzata con riferimento ai soli costi la cui applicazione non è subordinata ad alcuna condizione. Per un'illustrazione completa di tutti i costi applicati si rinvia alla Sez. C), Parte I del Prospetto d'offerta.

DESCRIZIONE DEI COSTI

1.Costi direttamente a carico dell'Investitore-Contraente

1.1 Spese di Gestione del Contratto

Anni trascorsi dalla data di efficacia di ciascun Premio	Spese di Gestione del Contratto (% annuale)
Primi 5 anni	1,50%
Dal 6° anno in poi	0,60%

1.2 Commissione di mantenimento

Commissione di mantenimento (% annuale)
1,50%

1.3 Costo delle coperture assicurative

Per i primi 5 anni dalla data di efficacia di ciascun Premio (% annuale)	Dal 6° anno in poi dalla data di efficacia di ciascun Premio (% annuale)
0,20%	0,05%

I costi cui ai precedenti punti 1.1, 1.2 e 1.3 sono dedotti tramite cancellazione di Quote e sono calcolati sul controvalore di ciascuna tranche di premio in occasione di ciascuna ricorrenza mensile

1.4 Penalità di Riscatto Totale: le Penalità di Riscatto Totale partono da 4,20% e decrescono mensilmente fino a 0% di una percentuale pari a 0,07% per cinque anni. Sono applicate al controvalore di ogni Tranche di Premio e determinate in base al tempo trascorso dalla Data di Efficacia di ciascun Premio, fino alla data della relativa Richiesta di Riscatto.

1.5 Penalità di Riscatto Parziale: la presente proposta di investimento prevede per il caso di Riscatto Parziale le medesime penalità di riscatto previste per il Riscatto totale. E' trattenuto inoltre un **Costo amministrativo di Riscatto Parziale**: pari a Euro 20,00 per ciascuna operazione, mentre il primo Riscatto Parziale richiesto entro ciascuna ricorrenza annuale di Contratto dall'Investitore–Contraente è gratuito.

1.6 Costo Amministrativo di Switch: Euro 20,00 per ciascuna operazione effettuata. Entro ciascuna ricorrenza annuale i primi sei Switch richiesti dall'Investitore–Contraente sono gratuiti.

2. Oneri addebitati all'OICR

2.1 Commissione di gestione annua applicata dalla società di gestione dell'OICR – Sull'OICR grava una commissione di gestione definita in misura massima pari allo **1,25%** annuo.
Tale costo è da intendersi al lordo dell'eventuale percentuale di utilità retrocessa dalla società di gestione dell'OICR alla Società (vedi paragrafo 18.2 Parte I del presente Prospetto d'offerta) a sua volta restituita all'Investitore Contraente ai sensi dell'articolo 5.4 lettera b) delle Condizioni contrattuali.
2.2 Commissione di performance: non presente

Si rinvia alla Sez. C), Parte I del Prospetto d'offerta per le informazioni di dettaglio sui costi, sulle agevolazioni e sul regime fiscale.

DATI PERIODICI

RENDIMENTO STORICO

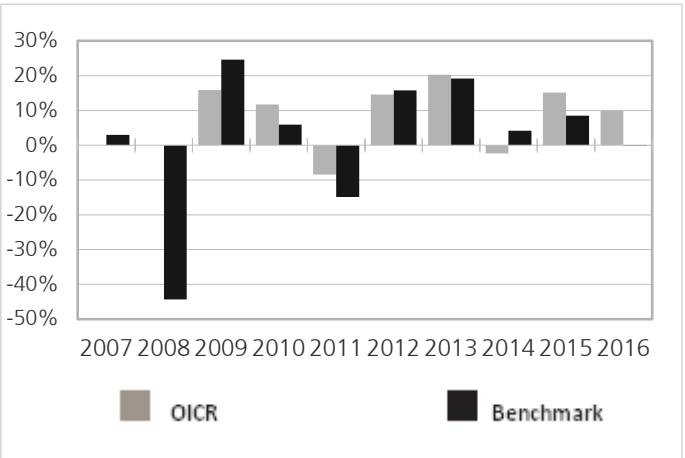

Il Rendimento dell'OICR non include i costi a carico dell'Investitore-Contraente
I Rendimenti passati non sono indicativi di quelli futuri.

TOTALE EXPENSE RATIO (TER)

Rapporto tra costi complessivi e patrimonio medio		
2014	**2015**	**2016**
1,32%	n.d.	n.d.

RETROCESSIONE AI DISTRIBUTORI

La quota parte del totale dei costi dell'investimento finanziario relativi alla presente proposta di'investimento che sarà retrocessa in media ai distributori in base a quanto stabilito dalle convenzioni di collocamento è pari al 48%.

Si rinvia alla Parte II del Prospetto d'offerta per le informazioni di dettaglio sui dati periodici.

INFORMAZIONI ULTERIORI

VALORIZZAZIONE DELL'INVESTIMENTO

Il Valore della Quota dell'OICR viene calcolato dalla società di gestione con cadenza giornaliera al netto di qualsiasi onere a carico dello stesso e viene pubblicato sul sito internet della Società all'indirizzo www.zurich-zla.it , sia giornalmente sul quotidiano "Milano Finanza".

Avvertenza: La Scheda Sintetica del Prospetto d'offerta deve essere consegnata all'Investitore-Contraente, unitamente alle Condizioni di contratto, prima della sottoscrizione.
Data di deposito in Consob della parte "Informazioni Specifiche": 31/03/2017
Data di validità della parte "Informazioni Specifiche": 01/04/2017
Neptune European Opportunities è offerto dal 07/10/2011

DICHIARAZIONE DI RESPONSABILITA'

L'Impresa di assicurazione Zurich Life Assurance plc si assume la responsabilità della veridicità e della completezza delle informazioni contenute nella presente Scheda Sintetica, nonché della loro coerenza e comprensibilità.

Il Rappresentante legale
Stefano Racco

SCHEDA SINTETICA INFORMAZIONI SPECIFICHE La parte "Informazioni Specifiche", da consegnare obbligatoriamente all'Investitore-Contraente prima della sottoscrizione, è volta ad illustrare le principali caratteristiche dell'OICR.	
INFORMAZIONI GENERALI SULL'INVESTIMENTO FINANZIARIO	
NOME	**Denominazione della proposta di investimento finanziario:** Pioneer European Equity Target Income **Denominazione dell'OICR:** "Pioneer European Equity Target Income - Classe E ACC comparto di "Pioneer Funds"- Fondo Comune di Investimento di diritto lussemburghese, armonizzata ai sensi della direttiva 2009/65/CE. **Domicilio:** Lussemburgo
GESTORE	Pioneer Asset Management S.A. **Soggetto cui è stata delegata la gestione:** non presente
ALTRE INFORMAZIONI	**Codice della proposta di investimento finanziario** **IDB ZJZA** **Codice ISIN** LU0711131754 **Valuta di denominazione** EURO **Data inizio operatività** 30/11/2011 **Politica di distribuzione dei Proventi:** accumulazione dei proventi. La presente proposta di investimento prevede il versamento di un Premio Unico Iniziale di importo pari a 15.000 euro e si riferisce alla Classe di Premi Potenziali A e pertanto prevede, a partire dalla Data di Conclusione del Contratto, l'attribuzione di un Bonus d'Investimento pari allo 0,10% di ciascun premio versato. Il Bonus d'Investimento sarà ripartito secondo le percentuali d'investimento del Premio Unico, del Premio Unico Aggiuntivo o del Versamento Programmato tra i diversi OICR selezionati dall'Investitore Contraente. Si specifica che la Classe di Premi Potenziali B e C differiscono dalla Classe di Premi Potenziali A poiché non prevedono l'attribuzione del Bonus d'Investimento, determinano una differente applicazione delle Spese di Gestione del Contratto e della Commissione di Mantenimento e non prevedono l'applicazione delle Penalità di Riscatto. Si rimanda per i dettagli agli articoli 7.1, 11 e 12 delle Condizioni contrattuali. La finalità dell'OICR è quella di realizzare un incremento del capitale investito coerentemente con il profilo di rischio indicato e l'orizzonte temporale d'investimento consigliato.
STRUTTURA E RISCHI DELL'INVESTIMENTO FINANZIARIO	
TIPOLOGIA DI GESTIONE	**Tipologia di gestione:** flessibile **Obiettivo della gestione:** L'obiettivo dell'OICR è di generare reddito e, secondariamente, ad aumentare il valore degli investimenti nel medio-lungo termine. **La volatilità annua sottesa al grado di rischio dell'OICR tende ad assumere valori nell'intorno del 14,45%.**
ORIZZONTE TEMPORALE D'INVESTIMENTO CONSIGLIATO	20 anni Il dato sopra indicato si riferisce alla Classe di Premi Potenziali "A" e costituisce una stima prudenziale dell'orizzonte temporale d'investimento consigliato rispetto alla Classe di Premi Potenziali "B" e "C".
PROFILO DI RISCHIO	**Grado di rischio:** alto Il grado di rischio è calcolato secondo modelli quantitativi che forniscono una scala del livello di volatilità dei potenziali rendimenti della presente proposta d'investimento. Tale scala è descritta in termini qualitativi dai seguenti aggettivi: basso, medio-basso, medio, medio-alto, alto e molto-alto .
POLITICA DI INVESTIMENTO	**Categoria:** Azionario Europa **Principali tipologie di strumenti finanziari e valuta di denominazione:** L'OICR investe principalmente in un'ampia gamma di titoli di società ubicate o che operano principalmente in Europa. L'OICR investe almeno il 75% delle sue attività in titoli azionari emessi da società la cui sede è ubicata nell'UE. L'OICR può investire inoltre fino al 20% in obbligazioni. **Area geografica di riferimento:** Area Euro **Categorie Emittenti e/o Settori Industriali:** non vi sono limitazioni in merito alle categorie di emittenti e/o ai settori industriali. **Operazioni in Strumenti Finanziari Derivati**: L'OICR può utilizzare derivati per ridurre i rischi, per una gestione efficiente del portafoglio o come esposizione ad attività, mercati o flussi di reddito. In particolare, l'OICR utilizza opzioni per generare reddito aggiuntivo.

	La politica d'investimento dell'OICR potrebbe prevedere l'investimento in attivi non consentiti dalla normativa italiana in materia di assicurazione sulla vita
GARANZIE	**La Società non offre alcuna garanzia di rendimento minimo dell'investimento finanziario. Pertanto, per l'effetto dei rischi finanziari dell'investimento, vi è la possibilità che l'Investitore-Contraente ottenga, al momento del rimborso, un ammontare inferiore all'investimento finanziario.**

Si rinvia alla Sez. B.1), Parte I del Prospetto d'offerta per le informazioni di dettaglio sulla struttura e sui rischi dell'investimento finanziario.

COSTI

TABELLA DELL'INVESTIMENTO FINANZIARIO

La seguente tabella, in relazione alla Classe di Premi Potenziali A, illustra l'incidenza dei costi sull'investimento finanziario riferita sia al momento della sottoscrizione sia all'orizzonte temporale d'investimento consigliato. Con riferimento al momento della sottoscrizione, il premio versato al netto dei costi delle coperture assicurative dei rischi demografici e delle spese di emissione qualora previste dal contratto rappresenta il capitale nominale; quest'ultima grandezza al netto dei costi di caricamento e di altri costi iniziali, e tenendo conto del bonus corrisposto, rappresenta il capitale investito.

Classe di Premi Potenziali A

Premio Unico Iniziale € 15.000,00 (premio unico minimo iniziale)

		MOMENTO DELLA SOTTOSCRIZIONE	ORIZZONTE TEMPORALE DI INVESTIMENTO CONSIGLIATO (VALORI SU BASE ANNUA)
VOCI DI COSTO			
A	Costi di caricamento	0%	0%
B	Commissioni di gestione		2,33%*
C	Costi delle garanzie e/o immunizzazione	0%	0%
D	Altri costi contestuali al versamento	0%	0%
E	Altri costi successivi al versamento		1,50%
F	Bonus e premi	0,10%	0%
G	Costi delle coperture assicurative	0%	0,09%
H	Spese di emissione	0%	0%
COMPONENTI DELL'INVESTIMENTO FINANZIARIO			
I	Premio Versato	100%	
L=I – (G + H)	Capitale Nominale	100%	
M=L-(A+C+D-F)	Capitale Investito	100,10%	

*La commissione di gestione è pari alla somma delle Spese di gestione del Contratto ponderata sull'orizzonte temporale d'investimento consigliato e della commissione annua massima applicata dalle società di gestione sull'OICR. Si precisa che tale costo è stato calcolato al lordo della percentuale di utilità retrocessa dalla società di gestione dell'OICR e restituita dalla Società all'Investitore contraente ai sensi dell'articolo 5.4 lettera b) delle Condizioni contrattuali.

Avvertenza: la tabella dell'investimento finanziario rappresenta un'esemplificazione realizzata con riferimento ai soli costi la cui applicazione non è subordinata ad alcuna condizione. Per un'illustrazione completa di tutti i costi applicati si rinvia alla Sez. C), Parte I del Prospetto d'offerta.

DESCRIZIONE DEI COSTI

1.Costi direttamente a carico dell'Investitore-Contraente

1.1 Spese di Gestione del Contratto

Anni trascorsi dalla data di efficacia di ciascun Premio	Spese di Gestione del Contratto (% annuale)
Primi 5 anni	1,50%
Dal 6° anno in poi	0,60%

1.2 Commissione di mantenimento

Commissione di mantenimento (% annuale)
1,50%

1.3 Costo delle coperture assicurative

Per i primi 5 anni dalla data di efficacia di ciascun Premio (% annuale)	Dal 6° anno in poi dalla data di efficacia di ciascun Premio (% annuale)
0,20%	0,05%

I costi cui ai precedenti punti 1.1, 1.2 e 1.3 sono dedotti tramite cancellazione di Quote e sono calcolati sul controvalore di ciascuna tranche di premio in occasione di ciascuna ricorrenza mensile

1.4 Penalità di Riscatto Totale: le Penalità di Riscatto Totale partono da 4,20% e decrescono mensilmente fino a 0% di una percentuale pari a 0,07% per cinque anni. Sono applicate al controvalore di ogni Tranche di Premio e determinate in base al tempo trascorso dalla Data di Efficacia di ciascun Premio, fino alla data della relativa Richiesta di Riscatto.

1.5 Penalità di Riscatto Parziale: la presente proposta di investimento prevede per il caso di Riscatto Parziale le medesime penalità di riscatto previste per il Riscatto totale. E' trattenuto inoltre un **Costo amministrativo di Riscatto Parziale: pari a Euro 20,00 per ciascuna operazione, mentre il primo Riscatto Parziale richiesto entro ciascuna ricorrenza annuale di Contratto dall'Investitore–Contraente è gratuito.**

1.6 Costo Amministrativo di Switch: Euro 20,00 per ciascuna operazione effettuata. Entro ciascuna ricorrenza annuale i primi sei Switch richiesti dall'Investitore–Contraente sono gratuiti.

2.Oneri addebitati all'OICR
2.1.Commissione di gestione annua – Sull'OICR grava una commissione di gestione definita in misura massima pari al **1,50%** annua.
La commissione di gestione è calcolata quotidianamente sul patrimonio netto e contabilizzata mensilmente. Tale costo è da intendersi al lordo dell'eventuale percentuale di utilità retrocessa dalla società di gestione dell'OICR alla Società (vedi paragrafo 18.2 Parte I del presente Prospetto d'offerta) a sua volta restituita all'Investitore Contraente tramite erogazione del bonus mensile ai sensi dell'articolo 5.4 lettera b) delle Condizioni contrattuali.
2.2 Commissione di performance: non presente

Si rinvia alla Sez. C), Parte I del Prospetto d'offerta per le informazioni di dettaglio sui costi, sulle agevolazioni e sul regime fiscale.

DATI PERIODICI

RENDIMENTO STORICO	

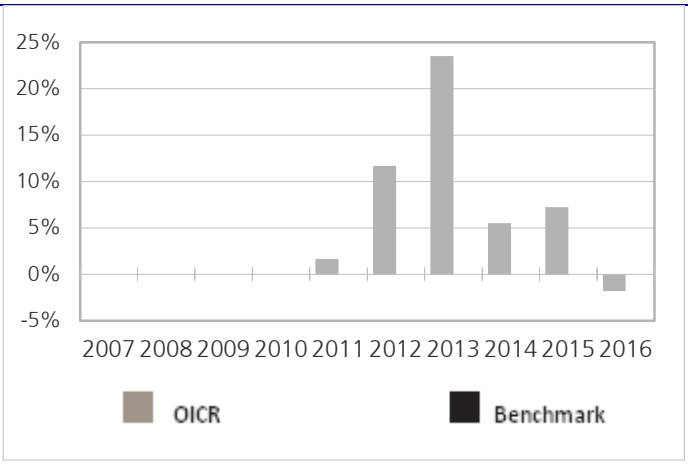

Il Rendimento dell'OICR non include i costi direttamente a carico dell'Investitore-Contraente
I Rendimenti passati non sono indicativi di quelli futuri.

TOTALE EXPENSE RATIO (TER)

Rapporto tra costi complessivi e patrimonio medio		
2014	**2015**	**2016**
1,76%	1,76%	1,71%

RETROCESSIONE AI DISTRIBUTORI

La quota parte del totale dei costi dell'investimento finanziario relativi alla presente proposta di'investimento che sarà retrocessa in media ai distributori in base a quanto stabilito dalle convenzioni di collocamento è pari al 44%.

Si rinvia alla Parte II del Prospetto d'offerta per le informazioni di dettaglio sui dati periodici.

INFORMAZIONI ULTERIORI

VALORIZZAZIONE DELL'INVESTIMENTO

Il Valore della Quota dell'OICR viene calcolato dalla società di gestione con cadenza giornaliera al netto di qualsiasi onere a carico dello stesso e viene pubblicato sul sito internet della Società all'indirizzo www.zurich-zla.it .

Avvertenza: La Scheda Sintetica del Prospetto d'offerta deve essere consegnata all'Investitore-Contraente, unitamente alle Condizioni di contratto, prima della sottoscrizione.
Data di deposito in Consob della parte "Informazioni Specifiche": 31/03/2017
Data di validità della parte "Informazioni Specifiche": 01/04/2017
Pioneer European Equity Target Income è offerto dal 01/04/2015

DICHIARAZIONE DI RESPONSABILITA'

L'Impresa di assicurazione Zurich Life Assurance plc si assume la responsabilità della veridicità e della completezza delle informazioni contenute nella presente Scheda Sintetica, nonché della loro coerenza e comprensibilità.

Il Rappresentante legale
Stefano Racco

SCHEDA SINTETICA INFORMAZIONI SPECIFICHE La parte "Informazioni Specifiche", da consegnare obbligatoriamente all'Investitore-Contraente prima della sottoscrizione, è volta ad illustrare le principali caratteristiche dell'OICR.	
INFORMAZIONI GENERALI SULL'INVESTIMENTO FINANZIARIO	
NOME	**Denominazione della proposta di investimento finanziario:** R Convinction Euro **Denominazione dell'OICR:** "R Conviction Euro - Classe C" - Fondo comune d'investimento (OICR) di diritto francese, armonizzato ai sensi della direttiva 2009/65/CE. **Domicilio:** Francia
GESTORE	Rothschild & Cie Gestion **Soggetto cui è stata delegata la gestione:** non presente
ALTRE INFORMAZIONI	**Codice della proposta di investimento finanziario** **IDB ZIGA** **Codice ISIN** FR0010187898 **Valuta di denominazione** EURO **Data inizio operatività dell'OICR** 20/05/2005 **Politica di distribuzione dei Proventi:** accumulazione dei proventi. La presente proposta di investimento prevede il versamento di un Premio Unico Iniziale di importo pari a 15.000 euro e si riferisce alla Classe di Premi Potenziali A e pertanto prevede, a partire dalla Data di Conclusione del Contratto, l'attribuzione di un Bonus d'Investimento pari allo 0,10% di ciascun premio versato. Il Bonus d'Investimento sarà ripartito secondo le percentuali d'investimento del Premio Unico, del Premio Unico Aggiuntivo o del Versamento Programmato tra i diversi OICR selezionati dall'Investitore Contraente. Si specifica che la Classe di Premi Potenziali B e C differiscono dalla Classe di Premi Potenziali A poiché non prevedono l'attribuzione del Bonus d'Investimento, determinano una differente applicazione delle Spese di Gestione del Contratto e della Commissione di Mantenimento e non prevedono l'applicazione delle Penalità di Riscatto. Si rimanda per i dettagli agli articoli 7.1, 11 e 12 delle Condizioni contrattuali. La finalità dell'OICR è quella di realizzare un incremento del capitale investito coerentemente con il profilo di rischio indicato e l'orizzonte temporale d'investimento consigliato.
STRUTTURA E RISCHI DELL'INVESTIMENTO FINANZIARIO	
TIPOLOGIA DI GESTIONE	**Tipologia di gestione:** a benchmark **Stile di gestione:** attivo **Benchmark di riferimento:** Euro Stoxx **Obiettivo della gestione:** L'obiettivo dell'OICR è di sovraperformare l'indice Euro Stoxx, con almeno il 75% del proprio patrimonio esposto costantemente in azioni emesse in uno o più mercati della zona euro e possibilmente fino al 10% del proprio patrimonio investito in mercati dell'est Europa.
ORIZZONTE TEMPORALE D'INVESTIMENTO CONSIGLIATO	20 anni Il dato sopra indicato si riferisce alla Classe di Premi Potenziali "A" e costituisce una stima prudenziale dell'orizzonte temporale d'investimento consigliato rispetto alla Classe di Premi Potenziali "B" e "C".
PROFILO DI RISCHIO	**Grado di rischio:** molto alto Il grado di rischio è calcolato secondo modelli quantitativi che forniscono una scala del livello di volatilità dei potenziali rendimenti della presente proposta d'investimento. Tale scala è descritta in termini qualitativi dai seguenti aggettivi: basso, medio-basso, medio, medio-alto, alto e molto-alto. **Scostamento dal benchmark:** significativo Lo scostamento dal benchmark indica la differenza prevista tra i rendimenti dell'investimento rispetto a quelli del rispettivo indice di riferimento. Maggiore è lo scostamento, più ampia è la libertà di scelta del gestore nel selezionare attività finanziarie diverse da quelle che compongono il benchmark. Tale contributo in caso di stile di gestione attivo rispetto al benchmark è indicato in termini descrittivi secondo una classificazione crescente (contenuto, significativo, rilevante).
POLITICA DI INVESTIMENTO	**Categoria:** Azionario Europa **Principali tipologie di strumenti finanziari e valuta di denominazione:** L'OICR viene gestito in linea con l'indice Euro Stoxx. Con l'intenzione di raggiungere il proprio obiettivo di

	gestione, almeno il 75% del patrimonio sarà esposto costantemente ad azioni emesse in uno o più mercati della zona euro e possibilmente fino al 10% del proprio patrimonio sarà investito in mercati dell'est Europa. L'OICR può investire in prodotti su tassi di interesse, altri UCITS e fondi di investimento. Infine l'OICR può investire fino al 25% del proprio patrimonio in prodotti su tassi di interesse o prodotti convertibili (emessi in Euro) garantiti da governi o dal settore privato, da società investment grade. **Area geografica di riferimento:** Area Euro **Categorie Emittenti e/o Settori Industriali:** Non vi sono limitazioni in merito alle categorie di emittenti e/o ai settori industriali. **Operazioni in Strumenti Finanziari Derivati**: L'OICR può utilizzare diversi strumenti derivati a fini di copertura e gestione efficiente del portafoglio. La politica d'investimento dell'OICR potrebbe prevedere l'investimento in attivi non consentiti dalla normativa italiana in materia di assicurazione sulla vita.
GARANZIE	**La Società non offre alcuna garanzia di rendimento minimo dell'investimento finanziario. Pertanto, per l'effetto dei rischi finanziari dell'investimento, vi è la possibilità che l'Investitore-Contraente ottenga, al momento del rimborso, un ammontare inferiore all'investimento finanziario.**

Si rinvia alla Sez. B.1), Parte I del Prospetto d'offerta per le informazioni di dettaglio sulla struttura e sui rischi dell'investimento finanziario.

COSTI

TABELLA DELL'INVESTIMENTO FINANZIARIO

La seguente tabella, in relazione alla Classe di Premi Potenziali A, illustra l'incidenza dei costi sull'investimento finanziario riferita sia al momento della sottoscrizione sia all'orizzonte temporale d'investimento consigliato. Con riferimento al momento della sottoscrizione, il premio versato al netto dei costi delle coperture assicurative dei rischi demografici e delle spese di emissione qualora previste dal contratto rappresenta il capitale nominale; quest'ultima grandezza al netto dei costi di caricamento e di altri costi iniziali, e tenendo conto del bonus corrisposto, rappresenta il capitale investito.

Classe di Premi Potenziali A

Premio Unico Iniziale € 15.000,00 (premio unico minimo iniziale)

		MOMENTO DELLA SOTTOSCRIZIONE	ORIZZONTE TEMPORALE DI INVESTIMENTO CONSIGLIATO (VALORI SU BASE ANNUA)
VOCI DI COSTO			
A	Costi di caricamento	0%	0%
B	Commissioni di gestione		2,33%*
C	Costi delle garanzie e/o immunizzazione	0%	0%
D	Altri costi contestuali al versamento	0%	0%
E	Altri costi successivi al versamento		1,50%
F	Bonus e premi	0,10%	0%
G	Costi coperture assicurative	0%	0,09%
H	Spese di emissione	0%	0%
COMPONENTI DELL'INVESTIMENTO FINANZIARIO			
I	Premio Versato	100%	
L=I – (G + H)	Capitale Nominale	100%	
M=L-(A+C+D-F)	Capitale Investito	100,10%	

*La commissione di gestione è pari alla somma delle Spese di Gestione del Contratto, ponderate sull'orizzonte temporale d'investimento consigliato e della Commissione di gestione massima applicata dalla società di gestione sull'OICR. Si precisa che tale costo è stato calcolato al lordo della percentuale di utilità retrocessa dalla società di gestione dell'OICR e restituita dalla Società all'Investitore contraente ai sensi dell'articolo 5.4 lettera b) delle Condizioni contrattuali.

Avvertenza: la tabella dell'investimento finanziario rappresenta un'esemplificazione realizzata con riferimento ai soli costi la cui applicazione non è subordinata ad alcuna condizione. Per un'illustrazione completa di tutti i costi applicati si rinvia alla Sez. C), Parte I del Prospetto d'offerta.

DESCRIZIONE DEI COSTI

1.Costi direttamente a carico dell'Investitore-Contraente

1.1 Spese di Gestione del Contratto

Anni trascorsi dalla data di efficacia di ciascun Premio	Spese di Gestione del Contratto (% annuale)
Primi 5 anni	1,50%
Dal 6° anno in poi	0,60%

1.2 Commissione di mantenimento

Commissione di mantenimento (% annuale)
1,50%

1.3 Costo delle coperture assicurative

Per i primi 5 anni dalla data di efficacia di ciascun Premio (% annuale)	Dal 6° anno in poi dalla data di efficacia di ciascun Premio (% annuale)
0,20%	0,05%

I costi cui ai precedenti punti 1.1, 1.2 e 1.3 sono dedotti tramite cancellazione di Quote e sono calcolati sul controvalore di ciascuna tranche di premio in occasione di ciascuna ricorrenza mensile

1.4 Penalità di Riscatto Totale: le Penalità di Riscatto Totale partono da 4,20% e decrescono mensilmente fino a 0% di una percentuale pari a 0,07% per cinque anni. Sono applicate al controvalore di ogni Tranche di Premio e determinate in base al tempo trascorso dalla Data di Efficacia di ciascun Premio, fino alla data della relativa Richiesta di Riscatto.

1.5 Penalità di Riscatto Parziale: la presente proposta di investimento prevede per il caso di Riscatto Parziale le medesime penalità di riscatto previste per il Riscatto totale. E' trattenuto inoltre un **Costo amministrativo di Riscatto Parziale**: pari a Euro 20,00 per ciascuna operazione, mentre il primo Riscatto Parziale richiesto entro ciascuna ricorrenza annuale di Contratto dall'Investitore–Contraente è gratuito.

1.6 Costo Amministrativo di Switch: Euro 20,00 per ciascuna operazione effettuata. Entro ciascuna ricorrenza annuale i primi sei Switch richiesti dall'Investitore–Contraente sono gratuiti.

2. Oneri addebitati all'OICR

2.1 Commissione di gestione annua applicata dalla società di gestione dell'OICR – Sull'OICR grava una commissione di gestione definita in misura massima pari allo **1,50%** annuo.
Tale costo è da intendersi al lordo dell'eventuale percentuale di utilità retrocessa dalla società di gestione dell'OICR alla Società (vedi paragrafo 18.2 Parte I del presente Prospetto d'offerta) a sua volta restituita all'Investitore Contraente ai sensi dell'articolo 5.4 lettera b) delle Condizioni contrattuali.
2.2 Commissione di performance: sull'OICR grava una commissione di performance pari al 15% della sovraperformance eventualmente raggiunta su base annua rispetto all'indice di riferimento Euro Stoxx.

Si rinvia alla Sez. C), Parte I del Prospetto d'offerta per le informazioni di dettaglio sui costi, sulle agevolazioni e sul regime fiscale.

DATI PERIODICI

RENDIMENTO STORICO

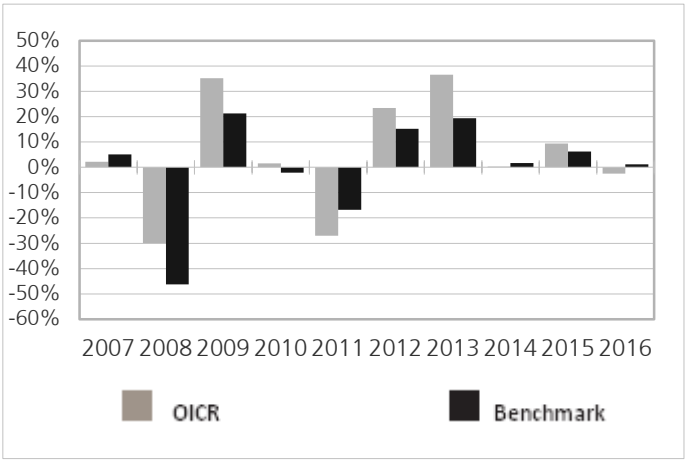

Il Rendimento dell'OICR non include i costi a carico dell'Investitore-Contraente
I Rendimenti passati non sono indicativi di quelli futuri.

TOTALE EXPENSE RATIO (TER)

Rapporto tra costi complessivi e patrimonio medio		
2014	**2015**	**2016**
1,79%	1,76%	n.d.

RETROCESSIONE AI DISTRIBUTORI

La quota parte del totale dei costi dell'investimento finanziario relativi alla presente proposta di'investimento che sarà retrocessa in media ai distributori in base a quanto stabilito dalle convenzioni di collocamento è pari al 44%.

Si rinvia alla Parte II del Prospetto d'offerta per le informazioni di dettaglio sui dati periodici.

INFORMAZIONI ULTERIORI

VALORIZZAZIONE DELL'INVESTIMENTO

Il Valore della Quota dell'OICR viene calcolato dalla società di gestione con cadenza giornaliera al netto di qualsiasi onere a carico dello stesso e viene pubblicato sul sito internet della Società all'indirizzo www.zurich-zla.it ..

Avvertenza: La Scheda Sintetica del Prospetto d'offerta deve essere consegnata all'Investitore-Contraente, unitamente alle Condizioni di contratto, prima della sottoscrizione.

Data di deposito in Consob della parte "Informazioni Specifiche": 31/03/2017
Data di validità della parte "Informazioni Specifiche": 01/04/2017
R Convinction Euro è offerto dal 01/04/2014

DICHIARAZIONE DI RESPONSABILITA'

L'Impresa di assicurazione Zurich Life Assurance plc si assume la responsabilità della veridicità e della completezza delle informazioni contenute nella presente Scheda Sintetica, nonché della loro coerenza e comprensibilità.

Il Rappresentante legale
Stefano Racco

SCHEDA SINTETICA INFORMAZIONI SPECIFICHE La parte "Informazioni Specifiche", da consegnare obbligatoriamente all'Investitore-Contraente prima della sottoscrizione, è volta ad illustrare le principali caratteristiche dell'OICR.	
INFORMAZIONI GENERALI SULL'INVESTIMENTO FINANZIARIO	
NOME	**Denominazione della proposta di investimento finanziario:** Schroder ISF Italian Equity **Denominazione dell'OICR:** "Schroder ISF Italian Equity - Classe A Acc Eur "comparto di "Schroder International Selection Fund "- SICAV multi comparto di diritto lussemburghese, armonizzata ai sensi della direttiva 2009/65/CE. **Domicilio:** Lussemburgo
GESTORE	Schroders Investment Management (Luxembourg) S.A. **Soggetto cui è stata delegata la gestione:** non presente
ALTRE INFORMAZIONI	**Codice della proposta di investimento finanziario** **IDB ZIRA** **Codice ISIN** LU0106238719 **Valuta di denominazione** EURO **Data inizio operatività dell'OICR** 03/05/1996 **Politica di distribuzione dei Proventi:** accumulazione dei proventi. La presente proposta di investimento prevede il versamento di un Premio Unico Iniziale di importo pari a 15.000 euro e si riferisce alla Classe di Premi Potenziali A e pertanto prevede, a partire dalla Data di Conclusione del Contratto, l'attribuzione di un Bonus d'Investimento pari allo 0,10% di ciascun premio versato. Il Bonus d'Investimento sarà ripartito secondo le percentuali d'investimento del Premio Unico, del Premio Unico Aggiuntivo o del Versamento Programmato tra i diversi OICR selezionati dall'Investitore Contraente. Si specifica che la Classe di Premi Potenziali B e C differiscono dalla Classe di Premi Potenziali A poiché non prevedono l'attribuzione del Bonus d'Investimento, determinano una differente applicazione delle Spese di Gestione del Contratto e della Commissione di Mantenimento e non prevedono l'applicazione delle Penalità di Riscatto. Si rimanda per i dettagli agli articoli 7.1, 11 e 12 delle Condizioni contrattuali. La finalità dell'OICR è quella di realizzare un incremento del capitale investito coerentemente con il profilo di rischio indicato e l'orizzonte temporale d'investimento consigliato.
STRUTTURA E RISCHI DELL'INVESTIMENTO FINANZIARIO	
TIPOLOGIA DI GESTIONE	**Tipologia di gestione:** a benchmark **Stile di gestione:** attivo **Benchmark di riferimento:** FTSE Italia All-Share Total Return Index **Obiettivo della gestione:** L'obiettivo dell'OICR consiste nel generare una crescita del capitale
ORIZZONTE TEMPORALE D'INVESTIMENTO CONSIGLIATO	20 anni Il dato sopra indicato si riferisce alla Classe di Premi Potenziali "A" e costituisce una stima prudenziale dell'orizzonte temporale d'investimento consigliato rispetto alla Classe di Premi Potenziali "B" e "C".
PROFILO DI RISCHIO	**Grado di rischio:** alto Il grado di rischio è calcolato secondo modelli quantitativi che forniscono una scala del livello di volatilità dei potenziali rendimenti della presente proposta d'investimento. Tale scala è descritta in termini qualitativi dai seguenti aggettivi: basso, medio-basso, medio, medio-alto, alto e molto-alto. **Scostamento dal benchmark:** significativo Lo scostamento dal benchmark indica la differenza prevista tra i rendimenti dell'investimento rispetto a quelli del rispettivo indice di riferimento. Maggiore è lo scostamento, più ampia è la libertà di scelta del gestore nel selezionare attività finanziarie diverse da quelle che compongono il benchmark. Tale contributo in caso di stile di gestione attivo rispetto al benchmark è indicato in termini descrittivi secondo una classificazione crescente (contenuto, significativo, rilevante).
POLITICA DI INVESTIMENTO	**Categoria:** Azionario Italia **Principali tipologie di strumenti finanziari e valuta di denominazione:** Almeno due terzi dell'OICR (liquidità esclusa) saranno investiti in una selezionata gamma di azioni di società italiane. L'OICR, che avrà tipicamente posizioni in meno di 50 società, non ha alcun orientamento specifico in termini di settori o dimensioni delle società. Nella costituzione del

	portafoglio, il gestore seleziona le società in base alla loro capacità di generare nel lungo periodo buoni livelli di utili, potendo contare su solidi vantaggi competitivi. Il processo di selezione dei titoli si basa su ricerche sui fondamentali. Le caratteristiche chiave che ricerchiamo in fase di selezione dei titoli sono: società che siano oggetto di un'attività di ricerca meno intensa da parte degli investitori e di conseguenza sottovalutate dal mercato o ancora società con particolarità non individuate dalla maggior parte degli investitori (ad esempio, un cambiamento di management che comporti un utilizzo più efficiente di risorse precedentemente sottoutilizzate) e variazioni alla struttura societaria. L'OICR può investire anche in altri strumenti finanziari e detenere liquidità. **Area geografica di riferimento:** principalmente Italia **Categorie Emittenti e/o Settori Industriali:** non vi sono limitazioni in merito alle categorie di emittenti e/o ai settori industriali. **Operazioni in Strumenti Finanziari Derivati**: Gli strumenti derivati possono essere utilizzati per realizzare l'obiettivo di investimento, ridurre il rischio o per gestire l'OICR in modo più efficiente. Il gestore ha una considerevole libertà di utilizzare la leva finanziaria e o strumenti finanziari derivati nella gestione dell'OICR. Pertanto l'Investitore Contraente deve valutare attentamente la natura della strategia d'investimento dell'OICR e comprenderne i rischi La politica d'investimento dell'OICR potrebbe prevedere l'investimento in attivi non consentiti dalla normativa italiana in materia di assicurazione sulla vita.
GARANZIE	**La Società non offre alcuna garanzia di rendimento minimo dell'investimento finanziario. Pertanto, per l'effetto dei rischi finanziari dell'investimento, vi è la possibilità che l'Investitore-Contraente ottenga, al momento del rimborso, un ammontare inferiore all'investimento finanziario.**

Si rinvia alla Sez. B.1), Parte I del Prospetto d'offerta per le informazioni di dettaglio sulla struttura e sui rischi dell'investimento finanziario.

COSTI

TABELLA DELL'INVESTIMENTO FINANZIARIO

La seguente tabella, in relazione alla Classe di Premi Potenziali A, illustra l'incidenza dei costi sull'investimento finanziario riferita sia al momento della sottoscrizione sia all'orizzonte temporale d'investimento consigliato. Con riferimento al momento della sottoscrizione, il premio versato al netto dei costi delle coperture assicurative dei rischi demografici e delle spese di emissione qualora previste dal contratto rappresenta il capitale nominale; quest'ultima grandezza al netto dei costi di caricamento e di altri costi iniziali, e tenendo conto del bonus corrisposto, rappresenta il capitale investito.

Classe di Premi Potenziali A

Premio Unico Iniziale € 15.000,00 (premio unico minimo iniziale)

		MOMENTO DELLA SOTTOSCRIZIONE	ORIZZONTE TEMPORALE DI INVESTIMENTO CONSIGLIATO (VALORI SU BASE ANNUA)
VOCI DI COSTO			
A	Costi di caricamento	0%	0%
B	Commissioni di gestione		2,08%*
C	Costi delle garanzie e/o immunizzazione	0%	0%
D	Altri costi contestuali al versamento	0%	0%
E	Altri costi successivi al versamento		1,50%
F	Bonus e premi	0,10%	0%
G	Costi coperture assicurative	0%	0,09%
H	Spese di emissione	0%	0%
COMPONENTI DELL'INVESTIMENTO FINANZIARIO			
I	Premio Versato	100%	
L=I – (G + H)	Capitale Nominale	100%	
M=L-(A+C+D-	Capitale Investito	100,10%	

F)			

*La commissione di gestione è pari alla somma delle Spese di Gestione del Contratto, ponderate sull'orizzonte temporale d'investimento consigliato e della Commissione di gestione massima applicata dalla società di gestione sull'OICR. Si precisa che tale costo è stato calcolato al lordo della percentuale di utilità retrocessa dalla società di gestione dell'OICR e restituita dalla Società all'Investitore contraente ai sensi dell'articolo 5.4 lettera b) delle Condizioni contrattuali.

Avvertenza: la tabella dell'investimento finanziario rappresenta un'esemplificazione realizzata con riferimento ai soli costi la cui applicazione non è subordinata ad alcuna condizione. Per un'illustrazione completa di tutti i costi applicati si rinvia alla Sez. C), Parte I del Prospetto d'offerta.

DESCRIZIONE DEI COSTI

1.Costi direttamente a carico dell'Investitore-Contraente

1.1 Spese di Gestione del Contratto

Anni trascorsi dalla data di efficacia di ciascun Premio	Spese di Gestione del Contratto (% annuale)
Primi 5 anni	1,50%
Dal 6° anno in poi	0,60%

1.2 Commissione di mantenimento

Commissione di mantenimento (% annuale)
1,50%

1.3 Costo delle coperture assicurative

Per i primi 5 anni dalla data di efficacia di ciascun Premio (% annuale)	Dal 6° anno in poi dalla data di efficacia di ciascun Premio (% annuale)
0,20%	0,05%

I costi cui ai precedenti punti 1.1, 1.2 e 1.3 sono dedotti tramite cancellazione di Quote e sono calcolati sul controvalore di ciascuna tranche di premio in occasione di ciascuna ricorrenza mensile

1.4 Penalità di Riscatto Totale: le Penalità di Riscatto Totale partono da 4,20% e decrescono mensilmente fino a 0% di una percentuale pari a 0,07% per cinque anni. Sono applicate al controvalore di ogni Tranche di Premio e determinate in base al tempo trascorso dalla Data di Efficacia di ciascun Premio, fino alla data della relativa Richiesta di Riscatto.

1.5 Penalità di Riscatto Parziale: la presente proposta di investimento prevede per il caso di Riscatto Parziale le medesime penalità di riscatto previste per il Riscatto totale. E' trattenuto inoltre un **Costo amministrativo di Riscatto Parziale**: pari a Euro 20,00 per ciascuna operazione, mentre il primo Riscatto Parziale richiesto entro ciascuna ricorrenza annuale di Contratto dall'Investitore–Contraente è gratuito.

1.6 Costo Amministrativo di Switch: Euro 20,00 per ciascuna operazione effettuata. Entro ciascuna ricorrenza annuale i primi sei Switch richiesti dall'Investitore–Contraente sono gratuiti.

2. Oneri addebitati all'OICR

2.1 Commissione di gestione annua applicata dalla società di gestione dell'OICR – Sull'OICR grava una commissione di gestione definita in misura massima pari allo **1,25%** annuo.
Tale costo è da intendersi al lordo dell'eventuale percentuale di utilità retrocessa dalla società di gestione dell'OICR alla Società (vedi paragrafo 18.2 Parte I del presente Prospetto d'offerta) a

	sua volta restituita all'Investitore Contraente ai sensi dell'articolo 5.4 lettera b) delle Condizioni contrattuali. **2.2 Commissione di performance:** non presente

Si rinvia alla Sez. C), Parte I del Prospetto d'offerta per le informazioni di dettaglio sui costi, sulle agevolazioni e sul regime fiscale.

DATI PERIODICI

RENDIMENTO STORICO

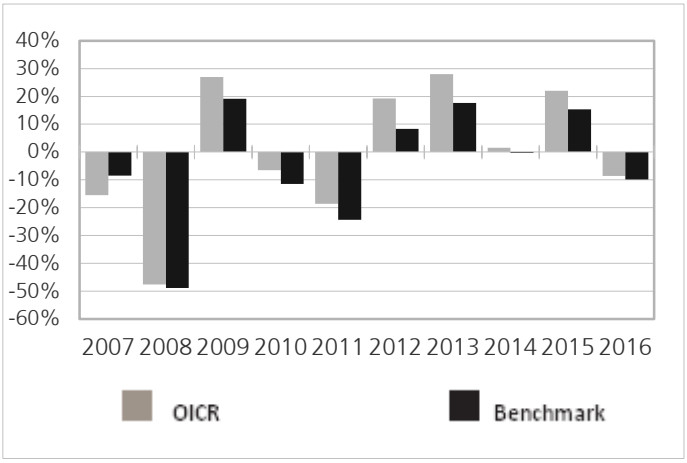

Il Rendimento dell'OICR non include i costi a carico dell'Investitore-Contraente
I Rendimenti passati non sono indicativi di quelli futuri.

TOTALE EXPENSE RATIO (TER)

Rapporto tra costi complessivi e patrimonio medio		
2014	**2015**	**2016**
1,68%	1,67%	1,63%

RETROCESSIONE AI DISTRIBUTORI

La quota parte del totale dei costi dell'investimento finanziario relativi alla presente proposta di'investimento che sarà retrocessa in media ai distributori in base a quanto stabilito dalle convenzioni di collocamento è pari al 48%.

Si rinvia alla Parte II del Prospetto d'offerta per le informazioni di dettaglio sui dati periodici.

INFORMAZIONI ULTERIORI

VALORIZZAZIONE DELL'INVESTIMENTO

Il Valore della Quota dell'OICR viene calcolato dalla società di gestione con cadenza giornaliera al netto di qualsiasi onere a carico dello stesso e viene pubblicato sul sito internet della Società all'indirizzo www.zurich-zla.it ..

Avvertenza: La Scheda Sintetica del Prospetto d'offerta deve essere consegnata all'Investitore-Contraente, unitamente alle Condizioni di contratto, prima della sottoscrizione.
Data di deposito in Consob della parte "Informazioni Specifiche": 31/03/2017
Data di validità della parte "Informazioni Specifiche": 01/04/2017
Schroder ISF Italian Equity è offerto dal 27/10/2014

DICHIARAZIONE DI RESPONSABILITA'

L'Impresa di assicurazione Zurich Life Assurance plc si assume la responsabilità della veridicità e della completezza delle informazioni contenute nella presente Scheda Sintetica, nonché della loro coerenza e comprensibilità.

Il Rappresentante legale
Stefano Racco

SCHEDA SINTETICA **INFORMAZIONI SPECIFICHE** La parte "Informazioni Specifiche", da consegnare obbligatoriamente all'Investitore-Contraente prima della sottoscrizione, è volta ad illustrare le principali caratteristiche dell'OICR.	
INFORMAZIONI GENERALI SULL'INVESTIMENTO FINANZIARIO	
NOME	**Denominazione della proposta di investimento finanziario:** Seb European Equity Small Cap **Denominazione dell'OICR:** "Seb European Equity small Cap - Classe C" comparto di "SEB Asset Management" Fondo comune d'investimento (OICR) di diritto lussemburghese, armonizzato ai sensi della direttiva 2009/65/CE. **Domicilio:** Lussemburgo
GESTORE	Seb Asset Management S.A. **Soggetto cui è stata delegata la gestione:** non presente
ALTRE INFORMAZIONI	**Codice della proposta di investimento finanziario** **IDB ZLDA** **Codice ISIN** LU1160606635 **Valuta di denominazione** EURO **Data inizio operatività dell'OICR** 16/04/2015 **Politica di distribuzione dei Proventi:** accumulazione dei proventi. La presente proposta di investimento prevede il versamento di un Premio Unico Iniziale di importo pari a 15.000 euro e si riferisce alla Classe di Premi Potenziali A e pertanto prevede, a partire dalla Data di Conclusione del Contratto, l'attribuzione di un Bonus d'Investimento pari allo 0,10% di ciascun premio versato. Il Bonus d'Investimento sarà ripartito secondo le percentuali d'investimento del Premio Unico, del Premio Unico Aggiuntivo o del Versamento Programmato tra i diversi OICR selezionati dall'Investitore Contraente. Si specifica che la Classe di Premi Potenziali B e C differiscono dalla Classe di Premi Potenziali A poiché non prevedono l'attribuzione del Bonus d'Investimento, determinano una differente applicazione delle Spese di Gestione del Contratto e della Commissione di Mantenimento e non prevedono l'applicazione delle Penalità di Riscatto. Si rimanda per i dettagli agli articoli 7.1, 11 e 12 delle Condizioni contrattuali. La finalità dell'OICR è quella di realizzare un incremento del capitale investito coerentemente con il profilo di rischio indicato e l'orizzonte temporale d'investimento consigliato.
STRUTTURA E RISCHI DELL'INVESTIMENTO FINANZIARIO	
TIPOLOGIA DI GESTIONE	**Tipologia di gestione:** benchmark **Stile di gestione:** attivo **Benchmark di riferimento:** MSCI Europe Small Cap Net Return Index **Obiettivo della gestione:** L'obiettivo dell'OICR è di ottenere un elevato apprezzamento a lungo termine del capitale.
ORIZZONTE TEMPORALE D'INVESTIMENTO CONSIGLIATO	20 anni Il dato sopra indicato si riferisce alla Classe di Premi Potenziali "A" e costituisce una stima prudenziale dell'orizzonte temporale d'investimento consigliato rispetto alla Classe di Premi Potenziali "B" e "C".
PROFILO DI RISCHIO	**Grado di rischio:** alto Il grado di rischio è calcolato secondo modelli quantitativi che forniscono una scala del livello di volatilità dei potenziali rendimenti della presente proposta d'investimento. Tale scala è descritta in termini qualitativi dai seguenti aggettivi: basso, medio-basso, medio, medio-alto, alto e molto-alto. **Scostamento dal benchmark:** contenuto Lo scostamento dal benchmark indica la differenza prevista tra i rendimenti dell'investimento rispetto a quelli del rispettivo indice di riferimento. Maggiore è lo scostamento, più ampia è la libertà di scelta del gestore nel selezionare attività finanziarie diverse da quelle che compongono il benchmark. Tale contributo in caso di stile di gestione attivo rispetto al benchmark è indicato in termini descrittivi secondo una classificazione crescente (contenuto, significativo, rilevante).
POLITICA DI INVESTIMENTO	**Categoria:** Azionario Europa **Principali tipologie di strumenti finanziari e valuta di denominazione:** L'OICR investe principalmente in strumenti finanziari azionari, certificati azionari, bond convertibili ed altri

	strumenti assimilabili alle azioni. L'OICR investe principalmente in emittenti compagnie a bassa capitalizzazione locate nei paesi contenuto nel MSCI Europe Small Cap Net Return Index. L'OICR può anche investire fino al 49% in strumenti del mercato monetario ed obbligazioni, includendo anche strumenti liquidi. **Area geografica di riferimento:** Area Euro **Categorie Emittenti e/o Settori Industriali:** Non vi sono limitazioni in merito alle categorie di emittenti e/o ai settori industriali. **Operazioni in Strumenti Finanziari Derivati**: L'OICR può fare ricorso a strumenti derivati per assicurare una gestione efficiente del portafoglio e per proteggere il valore del capitale contro il rischio. Il gestore ha una considerevole libertà di utilizzare la leva finanziaria e o strumenti finanziari derivati nella gestione dell'OICR. Pertanto l'Investitore Contraente deve valutare attentamente la natura della strategia d'investimento dell'OICR e comprenderne i rischi La politica d'investimento dell'OICR potrebbe prevedere l'investimento in attivi non consentiti dalla normativa italiana in materia di assicurazione sulla vita.
GARANZIE	**La Società non offre alcuna garanzia di rendimento minimo dell'investimento finanziario. Pertanto, per l'effetto dei rischi finanziari dell'investimento, vi è la possibilità che l'Investitore-Contraente ottenga, al momento del rimborso, un ammontare inferiore all'investimento finanziario.**

Si rinvia alla Sez. B.1), Parte I del Prospetto d'offerta per le informazioni di dettaglio sulla struttura e sui rischi dell'investimento finanziario.

COSTI

TABELLA DELL'INVESTIMENTO FINANZIARIO

La seguente tabella, in relazione alla Classe di Premi Potenziali A, illustra l'incidenza dei costi sull'investimento finanziario riferita sia al momento della sottoscrizione sia all'orizzonte temporale d'investimento consigliato. Con riferimento al momento della sottoscrizione, il premio versato al netto dei costi delle coperture assicurative dei rischi demografici e delle spese di emissione qualora previste dal contratto rappresenta il capitale nominale; quest'ultima grandezza al netto dei costi di caricamento e di altri costi iniziali, e tenendo conto del bonus corrisposto, rappresenta il capitale investito.

Classe di Premi Potenziali A

Premio Unico Iniziale € 15.000,00 (premio unico minimo iniziale)

		MOMENTO DELLA SOTTOSCRIZIONE	ORIZZONTE TEMPORALE DI INVESTIMENTO CONSIGLIATO (VALORI SU BASE ANNUA)
VOCI DI COSTO			
A	Costi di caricamento	0%	0%
B	Commissioni di gestione		2,33%*
C	Costi delle garanzie e/o immunizzazione	0%	0%
D	Altri costi contestuali al versamento	0%	0%
E	Altri costi successivi al versamento		1,50%
F	Bonus e premi	0,10%	0%
G	Costi coperture assicurative	0%	0,09%
H	Spese di emissione	0%	0%
COMPONENTI DELL'INVESTIMENTO FINANZIARIO			
I	Premio Versato	100%	
L=I – (G + H)	Capitale Nominale	100%	
M=L-(A+C+D-F)	Capitale Investito	100,10%	

*La commissione di gestione è pari alla somma delle Spese di Gestione del Contratto, ponderate sull'orizzonte temporale d'investimento consigliato e della Commissione di gestione massima applicata dalla società di gestione sull'OICR. Si precisa che tale costo è stato calcolato al lordo della percentuale di utilità retrocessa dalla società di gestione dell'OICR e restituita dalla Società all'Investitore contraente ai

sensi dell'articolo 5.4 lettera b) delle Condizioni contrattuali.

Avvertenza: la tabella dell'investimento finanziario rappresenta un'esemplificazione realizzata con riferimento ai soli costi la cui applicazione non è subordinata ad alcuna condizione. Per un'illustrazione completa di tutti i costi applicati si rinvia alla Sez. C), Parte I del Prospetto d'offerta.

DESCRIZIONE DEI COSTI

1.Costi direttamente a carico dell'Investitore-Contraente

1.1 Spese di Gestione del Contratto

Anni trascorsi dalla data di efficacia di ciascun Premio	Spese di Gestione del Contratto (% annuale)
Primi 5 anni	1,50%
Dal 6° anno in poi	0,60%

1.2 Commissione di mantenimento

Commissione di mantenimento (% annuale)
1,50%

1.3 Costo delle coperture assicurative

Per i primi 5 anni dalla data di efficacia di ciascun Premio (% annuale)	Dal 6° anno in poi dalla data di efficacia di ciascun Premio (% annuale)
0,20%	0,05%

I costi cui ai precedenti punti 1.1, 1.2 e 1.3 sono dedotti tramite cancellazione di Quote e sono calcolati sul controvalore di ciascuna tranche di premio in occasione di ciascuna ricorrenza mensile

1.4 Penalità di Riscatto Totale: le Penalità di Riscatto Totale partono da 4,20% e decrescono mensilmente fino a 0% di una percentuale pari a 0,07% per cinque anni. Sono applicate al controvalore di ogni Tranche di Premio e determinate in base al tempo trascorso dalla Data di Efficacia di ciascun Premio, fino alla data della relativa Richiesta di Riscatto.

1.5 Penalità di Riscatto Parziale: la presente proposta di investimento prevede per il caso di Riscatto Parziale le medesime penalità di riscatto previste per il Riscatto totale. E' trattenuto inoltre un **Costo amministrativo di Riscatto Parziale**: pari a Euro 20,00 per ciascuna operazione, mentre il primo Riscatto Parziale richiesto entro ciascuna ricorrenza annuale di Contratto dall'Investitore–Contraente è gratuito.

1.6 Costo Amministrativo di Switch: Euro 20,00 per ciascuna operazione effettuata. Entro ciascuna ricorrenza annuale i primi sei Switch richiesti dall'Investitore–Contraente sono gratuiti.

2. Oneri addebitati all'OICR

2.1 Commissione di gestione annua applicata dalla società di gestione dell'OICR – Sull'OICR grava una commissione di gestione definita in misura massima pari allo **1,50%** annuo.
Tale costo è da intendersi al lordo dell'eventuale percentuale di utilità retrocessa dalla società di gestione dell'OICR alla Società (vedi paragrafo 18.2 Parte I del presente Prospetto d'offerta) a sua volta restituita all'Investitore Contraente ai sensi dell'articolo 5.4 lettera b) delle Condizioni contrattuali.
2.2 Commissione di performance: non presente

Si rinvia alla Sez. C), Parte I del Prospetto d'offerta per le informazioni di dettaglio sui costi, sulle agevolazioni e sul regime fiscale.

DATI PERIODICI

RENDIMENTO STORICO

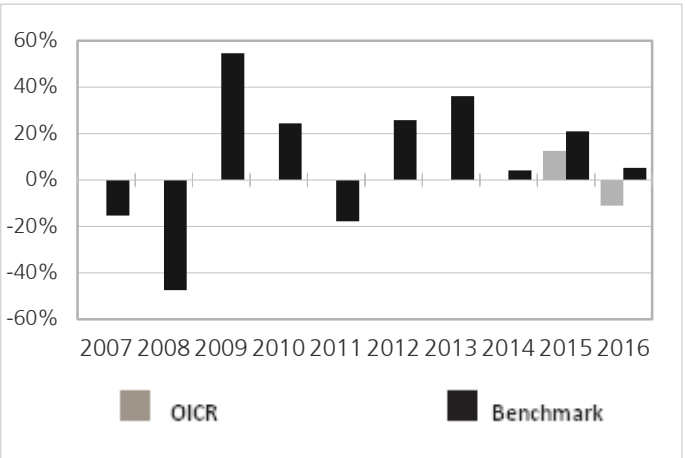

Il Rendimento dell'OICR non include i costi a carico dell'Investitore-Contraente
I Rendimenti passati non sono indicativi di quelli futuri.

TOTALE EXPENSE RATIO (TER)

Rapporto tra costi complessivi e patrimonio medio		
2014	**2015**	**2016**
n.d.	1,52%	1,63%

RETROCESSIONE AI DISTRIBUTORI

La quota parte del totale dei costi dell'investimento finanziario relativi alla presente proposta di'investimento che sarà retrocessa in media ai distributori in base a quanto stabilito dalle convenzioni di collocamento è pari al 44%.

Si rinvia alla Parte II del Prospetto d'offerta per le informazioni di dettaglio sui dati periodici.

INFORMAZIONI ULTERIORI

VALORIZZAZIONE DELL'INVESTIMENTO

Il Valore della Quota dell'OICR viene calcolato dalla società di gestione con cadenza giornaliera al netto di qualsiasi onere a carico dello stesso e viene pubblicato sul sito internet della Società all'indirizzo www.zurich-zla.it , sia giornalmente sul quotidiano "Milano Finanza".

Avvertenza: La Scheda Sintetica del Prospetto d'offerta deve essere consegnata all'Investitore-Contraente, unitamente alle Condizioni di contratto, prima della sottoscrizione.
Data di deposito in Consob della parte "Informazioni Specifiche": 31/03/2017
Data di validità della parte "Informazioni Specifiche": 01/04/2017
Seb European Equity Small Cap è offerto dal 01/04/2016

DICHIARAZIONE DI RESPONSABILITA'

L'Impresa di assicurazione Zurich Life Assurance plc si assume la responsabilità della veridicità e della completezza delle informazioni contenute nella presente Scheda Sintetica, nonché della loro coerenza e comprensibilità.

Il Rappresentante legale
Stefano Racco

SCHEDA SINTETICA INFORMAZIONI SPECIFICHE La parte "Informazioni Specifiche", da consegnare obbligatoriamente all'Investitore-Contraente prima della sottoscrizione, è volta ad illustrare le principali caratteristiche dell'OICR.	
INFORMAZIONI GENERALI SULL'INVESTIMENTO FINANZIARIO	
NOME	**Denominazione della proposta di investimento finanziario:** Seb Nordic **Denominazione dell'OICR:** "SEB Nordic C Acc (EUR)" comparto di SEB Fund 1 SICAV multicomparto di diritto lussemburghese armonizzato ai sensi della direttiva 2009/65/CE **Domicilio:** Lussemburgo
GESTORE	SEB Investment Management AB **Soggetto cui è stata delegata la gestione:** non presente
ALTRE INFORMAZIONI	**Codice della proposta di investimento finanziario** **IDB ZGRA** **Codice ISIN** LU0030165871 **Valuta di denominazione** EURO **Data inizio operatività dell'OICR** 06/12/1988 **Politica di distribuzione dei Proventi:** accumulazione dei proventi. La presente proposta di investimento prevede il versamento di un Premio Unico Iniziale di importo pari a 15.000 euro e si riferisce alla Classe di Premi Potenziali A e pertanto prevede, a partire dalla Data di Conclusione del Contratto, l'attribuzione di un Bonus d'Investimento pari allo 0,10% di ciascun premio versato. Il Bonus d'Investimento sarà ripartito secondo le percentuali d'investimento del Premio Unico, del Premio Unico Aggiuntivo o del Versamento Programmato tra i diversi OICR selezionati dall'Investitore Contraente. Si specifica che la Classe di Premi Potenziali B e C differiscono dalla Classe di Premi Potenziali A poiché non prevedono l'attribuzione del Bonus d'Investimento, determinano una differente applicazione delle Spese di Gestione del Contratto e della Commissione di Mantenimento e non prevedono l'applicazione delle Penalità di Riscatto. Si rimanda per i dettagli agli articoli 7.1, 11 e 12 delle Condizioni contrattuali. La finalità dell'OICR è quella di realizzare un incremento del capitale investito coerentemente con il profilo di rischio indicato e l'orizzonte temporale d'investimento consigliato.
STRUTTURA E RISCHI DELL'INVESTIMENTO FINANZIARIO	
TIPOLOGIA DI GESTIONE	**Tipologia di gestione:** a benchmark **Stile di gestione:** attivo **Benchmark di riferimento:** VINX Benchmark Cap Net Return Index **Obiettivo della gestione:** L'OICR punta a conseguire una crescita del capitale nel lungo periodo a un livello di rischio ben bilanciato.
ORIZZONTE TEMPORALE D'INVESTIMENTO CONSIGLIATO	20 anni Il dato sopra indicato si riferisce alla Classe di Premi Potenziali "A" e costituisce una stima prudenziale dell'orizzonte temporale d'investimento consigliato rispetto alla Classe di Premi Potenziali "B" e "C".
PROFILO DI RISCHIO	**Grado di rischio:** alto Il grado di rischio è calcolato secondo modelli quantitativi che forniscono una scala del livello di volatilità dei potenziali rendimenti della presente proposta d'investimento. Tale scala è descritta in termini qualitativi dai seguenti aggettivi: basso, medio-basso, medio, medio-alto, alto e molto-alto. **Scostamento dal benchmark:** contenuto Lo scostamento dal benchmark indica la differenza prevista tra i rendimenti dell'investimento rispetto a quelli del rispettivo indice di riferimento. Maggiore è lo scostamento, più ampia è la libertà di scelta del gestore nel selezionare attività finanziarie diverse da quelle che compongono il benchmark. Tale contributo in caso di stile di gestione attivo rispetto al benchmark è indicato in termini descrittivi secondo una classificazione crescente (contenuto, significativo, rilevante).
POLITICA DI INVESTIMENTO	**Categoria:** Azionario Europa **Principali tipologie di strumenti finanziari e valuta di denominazione:** Il portafoglio include principalmente azioni e titoli trasferibili collegati ad azioni emessi da compagnie scandinave o negoziati in mercati scandinavi. L'OICR può investire fino al 100% delle sue attività in vari titoli trasferibili emessi o garantiti da un qualsiasi stato membro dell'UE, le sue

	autorità locali o da un qualsiasi altro stato dell'OECD; l'OICR potrà sfruttare questa possibilità soltanto detenendo titoli di almeno sei emissioni differenti e se i titoli di ciascuna singola emissione non eccederanno il 30% del totale delle attività. L'OICR non investirà più del 10% delle sue attività in quote di altri UCITS o UCI. **Area geografica di riferimento:** Paesi Scandinavi **Categorie Emittenti e/o Settori Industriali:** Azioni di emittenti societari e strumenti collegati. Non ci sono limitazioni riguardo ai settori industriali. **Operazioni in Strumenti Finanziari Derivati**: L'OICR può fare uso di contratti futures, opzioni, swap e altri derivati come parte della strategia d'investimento. Può anche utilizzare derivati per coprire vari investimenti, per finalità di risk management e per aumentare il rendimento del fondo. Gli asset sottostanti ai sopra menzionati contratti derivati possono essere rappresentati strumenti del mercato monetario, quote di UCITS, depositi bancari, indici finanziari, tassi d'interesse, cambi su valute. In nessuna circostanza l'OICR potrà deviare dalla sua politica d'investimento usando tali strumenti derivati. Il gestore ha una considerevole libertà di utilizzare la leva finanziaria e o strumenti finanziari derivati nella gestione dell'OICR. Pertanto l'Investitore Contraente deve valutare attentamente la natura della strategia d'investimento dell'OICR e comprenderne i rischi. La politica d'investimento dell'OICR potrebbe prevedere l'investimento in attivi non consentiti dalla normativa italiana in materia di assicurazione sulla vita.
GARANZIE	**La Società non offre alcuna garanzia di rendimento minimo dell'investimento finanziario. Pertanto, per l'effetto dei rischi finanziari dell'investimento, vi è la possibilità che l'Investitore-Contraente ottenga, al momento del rimborso, un ammontare inferiore all'investimento finanziario.**

Si rinvia alla Sez. B.1), Parte I del Prospetto d'offerta per le informazioni di dettaglio sulla struttura e sui rischi dell'investimento finanziario.

COSTI

TABELLA DELL'INVESTIMENTO FINANZIARIO

La seguente tabella, in relazione alla Classe di Premi Potenziali A, illustra l'incidenza dei costi sull'investimento finanziario riferita sia al momento della sottoscrizione sia all'orizzonte temporale d'investimento consigliato. Con riferimento al momento della sottoscrizione, il premio versato al netto dei costi delle coperture assicurative dei rischi demografici e delle spese di emissione qualora previste dal contratto rappresenta il capitale nominale; quest'ultima grandezza al netto dei costi di caricamento e di altri costi iniziali, e tenendo conto del bonus corrisposto, rappresenta il capitale investito.

Classe di Premi Potenziali A

Premio Unico Iniziale € 15.000,00 (premio unico minimo iniziale)

		MOMENTO DELLA SOTTOSCRIZIONE	ORIZZONTE TEMPORALE DI INVESTIMENTO CONSIGLIATO (VALORI SU BASE ANNUA)
VOCI DI COSTO			
A	Costi di caricamento	0%	0%
B	Commissioni di gestione		2,58%*
C	Costi delle garanzie e/o immunizzazione	0%	0%
D	Altri costi contestuali al versamento	0%	0%
E	Altri costi successivi al versamento		1,50%
F	Bonus e premi	0,10%	0%
G	Costi coperture assicurative	0%	0,09%
H	Spese di emissione	0%	0%
COMPONENTI DELL'INVESTIMENTO FINANZIARIO			
I	Premio Versato	100%	
L=I – (G + H)	Capitale Nominale	100%	
M=L-(A+C+D-	Capitale Investito	100,10%	

F)			

*La commissione di gestione è pari alla somma delle Spese di Gestione del Contratto, ponderate sull'orizzonte temporale d'investimento consigliato e della Commissione di gestione massima applicata dalla società di gestione sull'OICR. Si precisa che tale costo è stato calcolato al lordo della percentuale di utilità retrocessa dalla società di gestione dell'OICR e restituita dalla Società all'Investitore contraente ai sensi dell'articolo 5.4 lettera b) delle Condizioni contrattuali.

Avvertenza: la tabella dell'investimento finanziario rappresenta un'esemplificazione realizzata con riferimento ai soli costi la cui applicazione non è subordinata ad alcuna condizione. Per un'illustrazione completa di tutti i costi applicati si rinvia alla Sez. C), Parte I del Prospetto d'offerta.

DESCRIZIONE DEI COSTI

1.Costi direttamente a carico dell'Investitore-Contraente

1.1 Spese di Gestione del Contratto

Anni trascorsi dalla data di efficacia di ciascun Premio	Spese di Gestione del Contratto (% annuale)
Primi 5 anni	1,50%
Dal 6° anno in poi	0,60%

1.2 Commissione di mantenimento

Commissione di mantenimento (% annuale)
1,50%

1.3 Costo delle coperture assicurative

Per i primi 5 anni dalla data di efficacia di ciascun Premio (% annuale)	Dal 6° anno in poi dalla data di efficacia di ciascun Premio (% annuale)
0,20%	0,05%

I costi cui ai precedenti punti 1.1, 1.2 e 1.3 sono dedotti tramite cancellazione di Quote e sono calcolati sul controvalore di ciascuna tranche di premio in occasione di ciascuna ricorrenza mensile

1.4 Penalità di Riscatto Totale: le Penalità di Riscatto Totale partono da 4,20% e decrescono mensilmente fino a 0% di una percentuale pari a 0,07% per cinque anni. Sono applicate al controvalore di ogni Tranche di Premio e determinate in base al tempo trascorso dalla Data di Efficacia di ciascun Premio, fino alla data della relativa Richiesta di Riscatto.

1.5 Penalità di Riscatto Parziale: la presente proposta di investimento prevede per il caso di Riscatto Parziale le medesime penalità di riscatto previste per il Riscatto totale. E' trattenuto inoltre un **Costo amministrativo di Riscatto Parziale**: pari a Euro 20,00 per ciascuna operazione, mentre il primo Riscatto Parziale richiesto entro ciascuna ricorrenza annuale di Contratto dall'Investitore–Contraente è gratuito.

1.6 Costo Amministrativo di Switch: Euro 20,00 per ciascuna operazione effettuata. Entro ciascuna ricorrenza annuale i primi sei Switch richiesti dall'Investitore–Contraente sono gratuiti.

2. Oneri addebitati all'OICR

2.1 Commissione di gestione annua applicata dalla società di gestione dell'OICR – Sull'OICR grava una commissione di gestione definita in misura massima pari allo **1,75%** annuo.
Tale costo è da intendersi al lordo dell'eventuale percentuale di utilità retrocessa dalla società di gestione dell'OICR alla Società (vedi paragrafo 18.2 Parte I del presente Prospetto d'offerta) a

	sua volta restituita all'Investitore Contraente ai sensi dell'articolo 5.4 lettera b) delle Condizioni contrattuali. **2.2 Commissione di performance:** non presente

Si rinvia alla Sez. C), Parte I del Prospetto d'offerta per le informazioni di dettaglio sui costi, sulle agevolazioni e sul regime fiscale.

DATI PERIODICI

RENDIMENTO STORICO

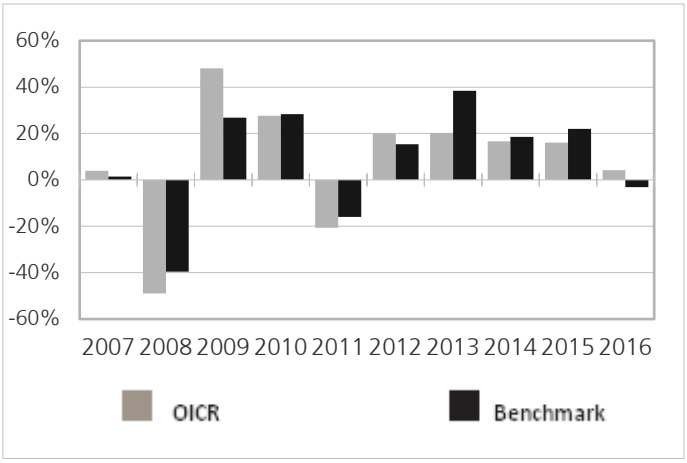

Il Rendimento dell'OICR non include i costi a carico dell'Investitore-Contraente
I Rendimenti passati non sono indicativi di quelli futuri.

TOTALE EXPENSE RATIO (TER)

Rapporto tra costi complessivi e patrimonio medio		
2014	**2015**	**2016**
1,40%	1,41%	1,41%

RETROCESSIONE AI DISTRIBUTORI

La quota parte del totale dei costi dell'investimento finanziario relativi alla presente proposta di'investimento che sarà retrocessa in media ai distributori in base a quanto stabilito dalle convenzioni di collocamento è pari al 42%.

Si rinvia alla Parte II del Prospetto d'offerta per le informazioni di dettaglio sui dati periodici.

INFORMAZIONI ULTERIORI

VALORIZZAZIONE DELL'INVESTIMENTO

Il Valore della Quota dell'OICR viene calcolato dalla società di gestione con cadenza giornaliera al netto di qualsiasi onere a carico dello stesso e viene pubblicato sul sito internet della Società all'indirizzo www.zurich-zla.it ..

Avvertenza: La Scheda Sintetica del Prospetto d'offerta deve essere consegnata all'Investitore-Contraente, unitamente alle Condizioni di contratto, prima della sottoscrizione.
Data di deposito in Consob della parte "Informazioni Specifiche": 31/03/2017
Data di validità della parte "Informazioni Specifiche": 01/04/2017
Seb Nordic è offerto dal 01/04/2013

DICHIARAZIONE DI RESPONSABILITA'

L'Impresa di assicurazione Zurich Life Assurance plc si assume la responsabilità della veridicità e della completezza delle informazioni contenute nella presente Scheda Sintetica, nonché della loro coerenza e comprensibilità.

Il Rappresentante legale
Stefano Racco

SCHEDA SINTETICA INFORMAZIONI SPECIFICHE La parte "Informazioni Specifiche", da consegnare obbligatoriamente all'Investitore-Contraente prima della sottoscrizione, è volta ad illustrare le principali caratteristiche dell'OICR.	
INFORMAZIONI GENERALI SULL'INVESTIMENTO FINANZIARIO	
NOME	**Denominazione della proposta di investimento finanziario:** Sella Equity Euro Strategy **Denominazione dell'OICR:** "SCM Sella Equity Euro Strategy R Acc EUR" comparto di "Sella Capital Management" SICAV di diritto lussemburghese, armonizzata ai sensi della direttiva 2009/65/CE. **Domicilio:** Lussemburgo
GESTORE	Sella Gestioni SGR S.p.A., Milano, Italia **Soggetto cui è stata delegata la gestione:** non presente
ALTRE INFORMAZIONI	**Codice della proposta di investimento finanziario** **IDB ZGTA** **Codice ISIN** LU0216869056 **Valuta di denominazione** EURO **Data inizio operatività dell'OICR** 06/02/2008 **Politica di distribuzione dei Proventi:** accumulazione dei proventi. La presente proposta di investimento prevede il versamento di un Premio Unico Iniziale di importo pari a 15.000 euro e si riferisce alla Classe di Premi Potenziali A e pertanto prevede, a partire dalla Data di Conclusione del Contratto, l'attribuzione di un Bonus d'Investimento pari allo 0,10% di ciascun premio versato. Il Bonus d'Investimento sarà ripartito secondo le percentuali d'investimento del Premio Unico, del Premio Unico Aggiuntivo o del Versamento Programmato tra i diversi OICR selezionati dall'Investitore Contraente. Si specifica che la Classe di Premi Potenziali B e C differiscono dalla Classe di Premi Potenziali A poiché non prevedono l'attribuzione del Bonus d'Investimento, determinano una differente applicazione delle Spese di Gestione del Contratto e della Commissione di Mantenimento e non prevedono l'applicazione delle Penalità di Riscatto. Si rimanda per i dettagli agli articoli 7.1, 11 e 12 delle Condizioni contrattuali. La finalità dell'OICR è quella di realizzare un incremento del capitale investito coerentemente con il profilo di rischio indicato e l'orizzonte temporale d'investimento consigliato.
STRUTTURA E RISCHI DELL'INVESTIMENTO FINANZIARIO	
TIPOLOGIA DI GESTIONE	**Tipologia di gestione:** a benchmark **Stile di gestione:** attivo **Benchmark di riferimento:** 50% EUROSTOXX 50 **Obiettivo della gestione:** L'obiettivo dell'OICR ottenere un tasso competitivo di rendimento, sovraperformando il parametro di riferimento.
ORIZZONTE TEMPORALE D'INVESTIMENTO CONSIGLIATO	20 anni Il dato sopra indicato si riferisce alla Classe di Premi Potenziali "A" e costituisce una stima prudenziale dell'orizzonte temporale d'investimento consigliato rispetto alla Classe di Premi Potenziali "B" e "C".
PROFILO DI RISCHIO	**Grado di rischio:** medio alto Il grado di rischio è calcolato secondo modelli quantitativi che forniscono una scala del livello di volatilità dei potenziali rendimenti della presente proposta d'investimento. Tale scala è descritta in termini qualitativi dai seguenti aggettivi: basso, medio-basso, medio, medio-alto, alto e molto-alto. **Scostamento dal benchmark:** rilevante Lo scostamento dal benchmark indica la differenza prevista tra i rendimenti dell'investimento rispetto a quelli del rispettivo indice di riferimento. Maggiore è lo scostamento, più ampia è la libertà di scelta del gestore nel selezionare attività finanziarie diverse da quelle che compongono il benchmark. Tale contributo in caso di stile di gestione attivo rispetto al benchmark è indicato in termini descrittivi secondo una classificazione crescente (contenuto, significativo, rilevante).
POLITICA DI INVESTIMENTO	**Categoria:** Azionario Europa **Principali tipologie di strumenti finanziari e valuta di denominazione:** L'OICR investe titoli azionari di società quotate in borse valori dell'eurozona o negoziati in mercati regolamentati dell'eurozona. Questi tipi di investimenti possono essere effettuati mediante

	quote di OICVM e/o OICR. L'investimento in ciascun OICVM o OICR non supererà il 10% degli attivi. Investimenti secondari: titoli azionari, titoli di debito trasferibili, strumenti del mercato monetario, carte commerciali, depositi vincolati, obbligazioni convertibili con un rating minimo a lungo termine pari a BBB- (S&P) or Baa3 (Moody's) e liquidità. Gli investimenti secondari possono essere effettuati in valute diverse dall'Euro. **Area geografica di riferimento:** Area Euro **Categorie Emittenti e/o Settori Industriali:** non vi sono limitazioni in merito alle categorie di emittenti e/o settori industriali. **Operazioni in Strumenti Finanziari Derivati**: L'OICR investirà in strumenti derivati al fine di conseguire il proprio obiettivo d'investimento. Tali strumenti potranno essere utilizzati anche con finalità di copertura. La politica d'investimento dell'OICR potrebbe prevedere l'investimento in attivi non consentiti dalla normativa italiana in materia di assicurazione sulla vita.
GARANZIE	**La Società non offre alcuna garanzia di rendimento minimo dell'investimento finanziario. Pertanto, per l'effetto dei rischi finanziari dell'investimento, vi è la possibilità che l'Investitore-Contraente ottenga, al momento del rimborso, un ammontare inferiore all'investimento finanziario.**

Si rinvia alla Sez. B.1), Parte I del Prospetto d'offerta per le informazioni di dettaglio sulla struttura e sui rischi dell'investimento finanziario.

COSTI

TABELLA DELL'INVESTIMENTO FINANZIARIO

La seguente tabella, in relazione alla Classe di Premi Potenziali A, illustra l'incidenza dei costi sull'investimento finanziario riferita sia al momento della sottoscrizione sia all'orizzonte temporale d'investimento consigliato. Con riferimento al momento della sottoscrizione, il premio versato al netto dei costi delle coperture assicurative dei rischi demografici e delle spese di emissione qualora previste dal contratto rappresenta il capitale nominale; quest'ultima grandezza al netto dei costi di caricamento e di altri costi iniziali, e tenendo conto del bonus corrisposto, rappresenta il capitale investito.

Classe di Premi Potenziali A

Premio Unico Iniziale € 15.000,00 (premio unico minimo iniziale)

		MOMENTO DELLA SOTTOSCRIZIONE	ORIZZONTE TEMPORALE DI INVESTIMENTO CONSIGLIATO (VALORI SU BASE ANNUA)
VOCI DI COSTO			
A	Costi di caricamento	0%	0%
B	Commissioni di gestione		2,43%*
C	Costi delle garanzie e/o immunizzazione	0%	0%
D	Altri costi contestuali al versamento	0%	0%
E	Altri costi successivi al versamento		1,50%
F	Bonus e premi	0,10%	0%
G	Costi coperture assicurative	0%	0,09%
H	Spese di emissione	0%	0%
COMPONENTI DELL'INVESTIMENTO FINANZIARIO			
I	Premio Versato	100%	
L=I – (G + H)	Capitale Nominale	100%	
M=L-(A+C+D-F)	Capitale Investito	100,10%	

*La commissione di gestione è pari alla somma delle Spese di Gestione del Contratto, ponderate sull'orizzonte temporale d'investimento consigliato e della Commissione di gestione massima applicata dalla società di gestione sull'OICR. Si precisa che tale costo è stato calcolato al lordo della percentuale di utilità retrocessa dalla società di gestione dell'OICR e restituita dalla Società all'Investitore contraente ai sensi dell'articolo 5.4 lettera b) delle Condizioni contrattuali.

Avvertenza: la tabella dell'investimento finanziario rappresenta un'esemplificazione realizzata con riferimento ai soli costi la cui applicazione non è subordinata ad alcuna condizione. Per un'illustrazione completa di tutti i costi applicati si rinvia alla Sez. C), Parte I del Prospetto d'offerta.

DESCRIZIONE DEI COSTI

1.Costi direttamente a carico dell'Investitore-Contraente

1.1 Spese di Gestione del Contratto

Anni trascorsi dalla data di efficacia di ciascun Premio	Spese di Gestione del Contratto (% annuale)
Primi 5 anni	1,50%
Dal 6° anno in poi	0,60%

1.2 Commissione di mantenimento

Commissione di mantenimento (% annuale)
1,50%

1.3 Costo delle coperture assicurative

Per i primi 5 anni dalla data di efficacia di ciascun Premio (% annuale)	Dal 6° anno in poi dalla data di efficacia di ciascun Premio (% annuale)
0,20%	0,05%

I costi cui ai precedenti punti 1.1, 1.2 e 1.3 sono dedotti tramite cancellazione di Quote e sono calcolati sul controvalore di ciascuna tranche di premio in occasione di ciascuna ricorrenza mensile

1.4 Penalità di Riscatto Totale: le Penalità di Riscatto Totale partono da 4,20% e decrescono mensilmente fino a 0% di una percentuale pari a 0,07% per cinque anni. Sono applicate al controvalore di ogni Tranche di Premio e determinate in base al tempo trascorso dalla Data di Efficacia di ciascun Premio, fino alla data della relativa Richiesta di Riscatto.

1.5 Penalità di Riscatto Parziale: la presente proposta di investimento prevede per il caso di Riscatto Parziale le medesime penalità di riscatto previste per il Riscatto totale. E' trattenuto inoltre un **Costo amministrativo di Riscatto Parziale**: pari a Euro 20,00 per ciascuna operazione, mentre il primo Riscatto Parziale richiesto entro ciascuna ricorrenza annuale di Contratto dall'Investitore–Contraente è gratuito.

1.6 Costo Amministrativo di Switch: Euro 20,00 per ciascuna operazione effettuata. Entro ciascuna ricorrenza annuale i primi sei Switch richiesti dall'Investitore–Contraente sono gratuiti.

2. Oneri addebitati all'OICR

2.1 Commissione di gestione annua applicata dalla società di gestione dell'OICR – Sull'OICR grava una commissione di gestione definita in misura massima pari allo **1,60%** annuo.
Tale costo è da intendersi al lordo dell'eventuale percentuale di utilità retrocessa dalla società di gestione dell'OICR alla Società (vedi paragrafo 18.2 Parte I del presente Prospetto d'offerta) a sua volta restituita all'Investitore Contraente ai sensi dell'articolo 5.4 lettera b) delle Condizioni contrattuali.
2.2 Commissione di performance: Sull'OICR grava una commissione di performance pari al 25% della sovraperformance eventualmente raggiunta su base annua rispetto all'indice di riferimento 50% EUROSTOXX 50. Il periodo di osservazione coincide con l'anno solare.

Si rinvia alla Sez. C), Parte I del Prospetto d'offerta per le informazioni di dettaglio sui costi, sulle agevolazioni e sul regime fiscale.

DATI PERIODICI

RENDIMENTO STORICO

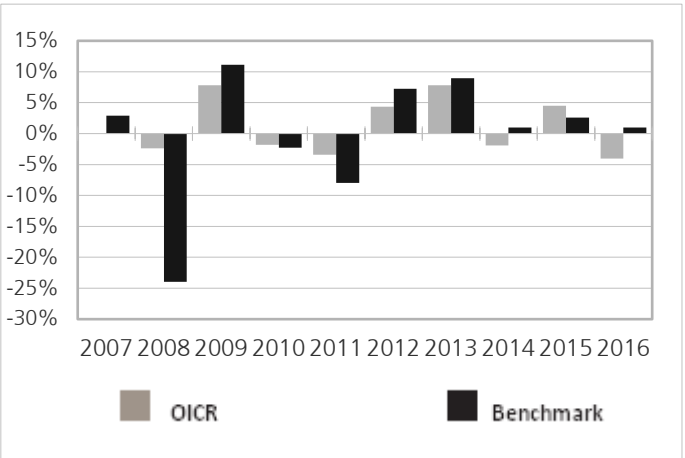

Il Rendimento dell'OICR non include i costi a carico dell'Investitore-Contraente
I Rendimenti passati non sono indicativi di quelli futuri.

TOTALE EXPENSE RATIO (TER)

Rapporto tra costi complessivi e patrimonio medio		
2014	**2015**	**2016**
2,20%	2,78%	n.d.

RETROCESSIONE AI DISTRIBUTORI

La quota parte del totale dei costi dell'investimento finanziario relativi alla presente proposta di'investimento che sarà retrocessa in media ai distributori in base a quanto stabilito dalle convenzioni di collocamento è pari al 43%.

Si rinvia alla Parte II del Prospetto d'offerta per le informazioni di dettaglio sui dati periodici.

INFORMAZIONI ULTERIORI

VALORIZZAZIONE DELL'INVESTIMENTO

Il Valore della Quota dell'OICR viene calcolato dalla società di gestione con cadenza giornaliera al netto di qualsiasi onere a carico dello stesso e viene pubblicato sul sito internet della Società all'indirizzo www.zurich-zla.it ..

Avvertenza: La Scheda Sintetica del Prospetto d'offerta deve essere consegnata all'Investitore-Contraente, unitamente alle Condizioni di contratto, prima della sottoscrizione.
Data di deposito in Consob della parte "Informazioni Specifiche": 31/03/2017
Data di validità della parte "Informazioni Specifiche": 01/04/2017
Sella Equity Euro Strategy è offerto dal 01/04/2014

DICHIARAZIONE DI RESPONSABILITA'

L'Impresa di assicurazione Zurich Life Assurance plc si assume la responsabilità della veridicità e della completezza delle informazioni contenute nella presente Scheda Sintetica, nonché della loro coerenza e comprensibilità.

Il Rappresentante legale
Stefano Racco

SCHEDA SINTETICA INFORMAZIONI SPECIFICHE La parte "Informazioni Specifiche", da consegnare obbligatoriamente all'Investitore-Contraente prima della sottoscrizione, è volta ad illustrare le principali caratteristiche dell'OICR.	
INFORMAZIONI GENERALI SULL'INVESTIMENTO FINANZIARIO	
NOME	**Denominazione della proposta di investimento finanziario:** Comgest Growth Emerging Markets **Denominazione dell'OICR:** "Comgest Growth Emerging Markets - Classe Euro Distributing"comparto di "Comgest Growth Plc"- SICAV multiocmparto di diritto irlandese, armonizzata ai sensi della direttiva 2009/65/CE. **Domicilio:** Irlanda
GESTORE	Comgest Asset Management International Limited **Soggetto cui è stata delegata la gestione:** non presente
ALTRE INFORMAZIONI	**Codice della proposta di investimento finanziario** **IDB ZBRA** **Codice ISIN** IE00B240WN62 **Valuta di denominazione** EURO **Data inizio operatività dell'OICR** 03/10/2007 **Politica di distribuzione dei Proventi:** accumulazione dei proventi. La presente proposta di investimento prevede il versamento di un Premio Unico Iniziale di importo pari a 15.000 euro e si riferisce alla Classe di Premi Potenziali A e pertanto prevede, a partire dalla Data di Conclusione del Contratto, l'attribuzione di un Bonus d'Investimento pari allo 0,10% di ciascun premio versato. Il Bonus d'Investimento sarà ripartito secondo le percentuali d'investimento del Premio Unico, del Premio Unico Aggiuntivo o del Versamento Programmato tra i diversi OICR selezionati dall'Investitore Contraente. Si specifica che la Classe di Premi Potenziali B e C differiscono dalla Classe di Premi Potenziali A poiché non prevedono l'attribuzione del Bonus d'Investimento, determinano una differente applicazione delle Spese di Gestione del Contratto e della Commissione di Mantenimento e non prevedono l'applicazione delle Penalità di Riscatto. Si rimanda per i dettagli agli articoli 7.1, 11 e 12 delle Condizioni contrattuali. La finalità dell'OICR è quella di realizzare un incremento del capitale investito coerentemente con il profilo di rischio indicato e l'orizzonte temporale d'investimento consigliato.
STRUTTURA E RISCHI DELL'INVESTIMENTO FINANZIARIO	
TIPOLOGIA DI GESTIONE	**Tipologia di gestione:** a benchmark **Stile di gestione:** attivo **Benchmark di riferimento:** MSCI Emerging Markets **Obiettivo della gestione:** L'obiettivo dell'OICR è l'ottenimento della crescita del capitale nel lungo periodo, coerentemente con il livello di volatilità sottesa al grado di rischio, investendo principalmente in azioni emesse da società con un alto potenziale di crescita nel lungo periodo e operanti principalmente o con sede legale nei Paesi Emergenti. Emergenti sono definiti quei Paesi con alto potenziale di crescita rispetto ai paesi industrializzati e principalmente l'Asia, l'America Latina, l'Europa dell'Est e del Sud, l'Africa.
ORIZZONTE TEMPORALE D'INVESTIMENTO CONSIGLIATO	20 anni Il dato sopra indicato si riferisce alla Classe di Premi Potenziali "A" e costituisce una stima prudenziale dell'orizzonte temporale d'investimento consigliato rispetto alla Classe di Premi Potenziali "B" e "C".
PROFILO DI RISCHIO	**Grado di rischio:** alto Il grado di rischio è calcolato secondo modelli quantitativi che forniscono una scala del livello di volatilità dei potenziali rendimenti della presente proposta d'investimento. Tale scala è descritta in termini qualitativi dai seguenti aggettivi: basso, medio-basso, medio, medio-alto, alto e molto-alto. **Scostamento dal benchmark:** contenuto Lo scostamento dal benchmark indica la differenza prevista tra i rendimenti dell'investimento rispetto a quelli del rispettivo indice di riferimento. Maggiore è lo scostamento, più ampia è la libertà di scelta del gestore nel selezionare attività finanziarie diverse da quelle che compongono il benchmark. Tale contributo in caso di stile di gestione attivo rispetto al benchmark è indicato in termini descrittivi secondo una classificazione crescente (contenuto, significativo, rilevante).

POLITICA DI INVESTIMENTO	**Categoria:** Azionario Paesi Emergenti **Principali tipologie di strumenti finanziari e valuta di denominazione:** L'OICR investe principalmente in azioni e in altri strumenti finanziari quali le obbligazioni convertibili in azioni emessi da società con un alto potenziale di crescita nel lungo periodo con sede legale nei Paesi Emergenti, le quali sono quotate o negoziate nei mercati regolamentati incluse l'Asia, l'America Latina, l'Europa dell'Est e del Sud. L'OICR può inoltre investire in altri strumenti finanziari, inclusi titoli del debito pubblico o garantiti dai governi dei Paesi Emergenti. Tali titoli di debito dovranno essere di categoria "investment grade" e potranno essere a tasso fisso o variabile e potranno includere, ad esempio, commercial paper, titoli del debito pubblico, obbligazioni emesse da organismi sovranazionali, ABS e MBS, certificati di deposito, obbligazioni a breve e medio termine L'OICR può investire fino al 51% del proprio patrimonio in titoli azionari o azioni privilegiate e può investire, inoltre, fino ai due terzi del proprio patrimonio in titoli emessi da società o governi aventi sede legale od operanti principalmente nei Paesi Emergenti. L'OICR non investirà più del 40% nei crediti di qualsivoglia natura, assistiti o meno da garanzie ipotecarie e corredati o meno di una clausola di partecipazione agli utili del debitore, in particolare i redditi dei titoli del debito pubblico e i redditi prodotti dalle obbligazioni, compresi i premi connessi a tali titoli o obbligazioni, così come definiti dall'articolo 6, comma 1, lett. a) della direttiva 2003/48/CE. **Area geografica di riferimento:** Paesi Emergenti **Categorie Emittenti e/o Settori Industriali:** Non vi sono limitazioni in merito alle categorie di emittenti e/o settori industriali. **Operazioni in Strumenti Finanziari Derivati**: Coerentemente con il grado di rischio dell' OICR, possono essere utilizzati strumenti finanziari derivati per finalità di gestione efficiente del portafoglio. La politica d'investimento dell'OICR potrebbe prevedere l'investimento in attivi non consentiti dalla normativa italiana in materia di assicurazione sulla vita.
GARANZIE	**La Società non offre alcuna garanzia di rendimento minimo dell'investimento finanziario. Pertanto, per l'effetto dei rischi finanziari dell'investimento, vi è la possibilità che l'Investitore-Contraente ottenga, al momento del rimborso, un ammontare inferiore all'investimento finanziario.**

Si rinvia alla Sez. B.1), Parte I del Prospetto d'offerta per le informazioni di dettaglio sulla struttura e sui rischi dell'investimento finanziario.

COSTI

TABELLA DELL'INVESTIMENTO FINANZIARIO

La seguente tabella, in relazione alla Classe di Premi Potenziali A, illustra l'incidenza dei costi sull'investimento finanziario riferita sia al momento della sottoscrizione sia all'orizzonte temporale d'investimento consigliato. Con riferimento al momento della sottoscrizione, il premio versato al netto dei costi delle coperture assicurative dei rischi demografici e delle spese di emissione qualora previste dal contratto rappresenta il capitale nominale; quest'ultima grandezza al netto dei costi di caricamento e di altri costi iniziali, e tenendo conto del bonus corrisposto, rappresenta il capitale investito.

Classe di Premi Potenziali A

Premio Unico Iniziale € 15.000,00 (premio unico minimo iniziale)

		MOMENTO DELLA SOTTOSCRIZIONE	ORIZZONTE TEMPORALE DI INVESTIMENTO CONSIGLIATO (VALORI SU BASE ANNUA)
VOCI DI COSTO			
A	Costi di caricamento	0%	0%
B	Commissioni di gestione		2,33%*
C	Costi delle garanzie e/o immunizzazione	0%	0%
D	Altri costi contestuali al versamento	0%	0%
E	Altri costi successivi al versamento		1,50%
F	Bonus e premi	0,10%	0%

G	Costi coperture assicurative	0%	0,09%
H	Spese di emissione	0%	0%
COMPONENTI DELL'INVESTIMENTO FINANZIARIO			
I	Premio Versato	100%	
L=I – (G + H)	Capitale Nominale	100%	
M=L-(A+C+D-F)	Capitale Investito	100,10%	

*La commissione di gestione è pari alla somma delle Spese di Gestione del Contratto, ponderate sull'orizzonte temporale d'investimento consigliato e della Commissione di gestione massima applicata dalla società di gestione sull'OICR. Si precisa che tale costo è stato calcolato al lordo della percentuale di utilità retrocessa dalla società di gestione dell'OICR e restituita dalla Società all'Investitore contraente ai sensi dell'articolo 5.4 lettera b) delle Condizioni contrattuali.

Avvertenza: la tabella dell'investimento finanziario rappresenta un'esemplificazione realizzata con riferimento ai soli costi la cui applicazione non è subordinata ad alcuna condizione. Per un'illustrazione completa di tutti i costi applicati si rinvia alla Sez. C), Parte I del Prospetto d'offerta.

DESCRIZIONE DEI COSTI

1.Costi direttamente a carico dell'Investitore-Contraente

1.1 Spese di Gestione del Contratto

Anni trascorsi dalla data di efficacia di ciascun Premio	Spese di Gestione del Contratto (% annuale)
Primi 5 anni	1,50%
Dal 6° anno in poi	0,60%

1.2 Commissione di mantenimento

Commissione di mantenimento (% annuale)
1,50%

1.3 Costo delle coperture assicurative

Per i primi 5 anni dalla data di efficacia di ciascun Premio (% annuale)	Dal 6° anno in poi dalla data di efficacia di ciascun Premio (% annuale)
0,20%	0,05%

I costi cui ai precedenti punti 1.1, 1.2 e 1.3 sono dedotti tramite cancellazione di Quote e sono calcolati sul controvalore di ciascuna tranche di premio in occasione di ciascuna ricorrenza mensile

1.4 Penalità di Riscatto Totale: le Penalità di Riscatto Totale partono da 4,20% e decrescono mensilmente fino a 0% di una percentuale pari a 0,07% per cinque anni. Sono applicate al controvalore di ogni Tranche di Premio e determinate in base al tempo trascorso dalla Data di Efficacia di ciascun Premio, fino alla data della relativa Richiesta di Riscatto.

1.5 Penalità di Riscatto Parziale: la presente proposta di investimento prevede per il caso di Riscatto Parziale le medesime penalità di riscatto previste per il Riscatto totale. E' trattenuto inoltre un **Costo amministrativo di Riscatto Parziale**: pari a Euro 20,00 per ciascuna operazione, mentre il primo Riscatto Parziale richiesto entro ciascuna ricorrenza annuale di Contratto dall'Investitore–Contraente è gratuito.

1.6 Costo Amministrativo di Switch: Euro 20,00 per ciascuna operazione effettuata. Entro ciascuna ricorrenza annuale i primi sei Switch richiesti dall'Investitore–Contraente sono gratuiti.

2. Oneri addebitati all'OICR

2.1 Commissione di gestione annua applicata dalla società di gestione dell'OICR –

Sull'OICR grava una commissione di gestione definita in misura massima pari allo **1,50%** annuo.
Tale costo è da intendersi al lordo dell'eventuale percentuale di utilità retrocessa dalla società di gestione dell'OICR alla Società (vedi paragrafo 18.2 Parte I del presente Prospetto d'offerta) a sua volta restituita all'Investitore Contraente ai sensi dell'articolo 5.4 lettera b) delle Condizioni contrattuali.
2.2 Commissione di performance: non presente

Si rinvia alla Sez. C), Parte I del Prospetto d'offerta per le informazioni di dettaglio sui costi, sulle agevolazioni e sul regime fiscale.

DATI PERIODICI

RENDIMENTO STORICO

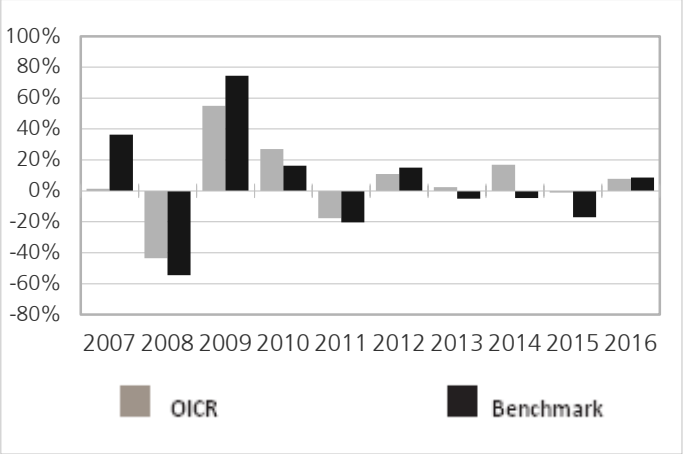

Il Rendimento dell'OICR non include i costi a carico dell'Investitore-Contraente
I Rendimenti passati non sono indicativi di quelli futuri.

TOTALE EXPENSE RATIO (TER)

Rapporto tra costi complessivi e patrimonio medio		
2014	**2015**	**2016**
1,55%	1,52%	n.d.

RETROCESSIONE AI DISTRIBUTORI

La quota parte del totale dei costi dell'investimento finanziario relativi alla presente proposta di'investimento che sarà retrocessa in media ai distributori in base a quanto stabilito dalle convenzioni di collocamento è pari al 44%.

Si rinvia alla Parte II del Prospetto d'offerta per le informazioni di dettaglio sui dati periodici.

INFORMAZIONI ULTERIORI

VALORIZZAZIONE DELL'INVESTIMENTO

Il Valore della Quota dell'OICR viene calcolato dalla società di gestione con cadenza giornaliera al netto di qualsiasi onere a carico dello stesso e viene pubblicato sul sito internet della Società all'indirizzo www.zurich-zla.it , sia giornalmente sul quotidiano "Milano Finanza".

Avvertenza: La Scheda Sintetica del Prospetto d'offerta deve essere consegnata all'Investitore-Contraente, unitamente alle Condizioni di contratto, prima della sottoscrizione.
Data di deposito in Consob della parte "Informazioni Specifiche": 31/03/2017
Data di validità della parte "Informazioni Specifiche": 01/04/2017
Comgest Growth Emerging Markets è offerto dal 07/10/2011

DICHIARAZIONE DI RESPONSABILITA'

L'Impresa di assicurazione Zurich Life Assurance plc si assume la responsabilità della veridicità e della completezza delle informazioni contenute nella presente Scheda Sintetica, nonché della loro coerenza e comprensibilità.

Il Rappresentante legale
Stefano Racco

SCHEDA SINTETICA INFORMAZIONI SPECIFICHE La parte "Informazioni Specifiche", da consegnare obbligatoriamente all'Investitore-Contraente prima della sottoscrizione, è volta ad illustrare le principali caratteristiche dell'OICR.	
INFORMAZIONI GENERALI SULL'INVESTIMENTO FINANZIARIO	
NOME	**Denominazione della proposta di investimento finanziario:** Deutsche Invest I Global Emerging Market Equities **Denominazione dell'OICR:** "Deutsche Invest I Global Emerging Market Equities - Classe LC acc" comparto di "DWS Invest" - SICAV multicomparto di diritto lussemburghese, armonizzata ai sensi della direttiva 2009/65/CE. **Domicilio:** Lussemburgo
GESTORE	Deutsche Asset Management S.A. **Soggetto cui è stata delegata la gestione:** Deutsche Asset & Wealth Management Investment GmbH, Germania
ALTRE INFORMAZIONI	**Codice della proposta di investimento finanziario** **IDB ZYAA** **Codice ISIN** LU0210301635 **Valuta di denominazione** EURO **Data inizio operatività dell'OICR** 29/03/2005 **Politica di distribuzione dei Proventi:** accumulazione dei proventi. La presente proposta di investimento prevede il versamento di un Premio Unico Iniziale di importo pari a 15.000 euro e si riferisce alla Classe di Premi Potenziali A e pertanto prevede, a partire dalla Data di Conclusione del Contratto, l'attribuzione di un Bonus d'Investimento pari allo 0,10% di ciascun premio versato. Il Bonus d'Investimento sarà ripartito secondo le percentuali d'investimento del Premio Unico, del Premio Unico Aggiuntivo o del Versamento Programmato tra i diversi OICR selezionati dall'Investitore Contraente. Si specifica che la Classe di Premi Potenziali B e C differiscono dalla Classe di Premi Potenziali A poiché non prevedono l'attribuzione del Bonus d'Investimento, determinano una differente applicazione delle Spese di Gestione del Contratto e della Commissione di Mantenimento e non prevedono l'applicazione delle Penalità di Riscatto. Si rimanda per i dettagli agli articoli 7.1, 11 e 12 delle Condizioni contrattuali. La finalità dell'OICR è quella di realizzare un incremento del capitale investito coerentemente con il profilo di rischio indicato e l'orizzonte temporale d'investimento consigliato.
STRUTTURA E RISCHI DELL'INVESTIMENTO FINANZIARIO	
TIPOLOGIA DI GESTIONE	**Tipologia di gestione:** a benchmark **Stile di gestione:** attivo **Benchmark di riferimento:** MSCI Emerging Markets TR Net Index **Obiettivo della gestione:** L'obiettivo dell'OICR è conseguire un rendimento superiore alla media del capitale investito, investendo principalmente in azioni di società con sede o attività principale nei Paesi Emergenti.
ORIZZONTE TEMPORALE D'INVESTIMENTO CONSIGLIATO	20 anni Il dato sopra indicato si riferisce alla Classe di Premi Potenziali "A" e costituisce una stima prudenziale dell'orizzonte temporale d'investimento consigliato rispetto alla Classe di Premi Potenziali "B" e "C".
PROFILO DI RISCHIO	**Grado di rischio:** alto Il grado di rischio è calcolato secondo modelli quantitativi che forniscono una scala del livello di volatilità dei potenziali rendimenti della presente proposta d'investimento. Tale scala è descritta in termini qualitativi dai seguenti aggettivi: basso, medio-basso, medio, medio-alto, alto e molto-alto. **Scostamento dal benchmark:** contenuto Lo scostamento dal benchmark indica la differenza prevista tra i rendimenti dell'investimento rispetto a quelli del rispettivo indice di riferimento. Maggiore è lo scostamento, più ampia è la libertà di scelta del gestore nel selezionare attività finanziarie diverse da quelle che compongono il benchmark. Tale contributo in caso di stile di gestione attivo rispetto al benchmark è indicato in termini descrittivi secondo una classificazione crescente (contenuto, significativo, rilevante).
POLITICA DI	**Categoria:** Azionario Paesi Emergenti

INVESTIMENTO	**Principali tipologie di strumenti finanziari e valuta di denominazione:** Il gestore acquista azioni di società che si prevede abbiano una prospettiva di guadagno e/o di capitalizzazione superiore alla media di mercato. Almeno il 70% del patrimonio dell'OICR sarà investito in azioni di società con sede o attività principale nei Paesi Emergenti. Il restante 30% del patrimonio dell'OICR può essere investito in azioni di società di altri Paesi. L'OICR potrà investire più del 10% del patrimonio in valori mobiliari quotati alla Russian Trading System Stock Exchange (RTS) o alla Moscow Interbank Currency Exchange (MICEX). L'OICR potrà investire fino al 5% del patrimonio in OICR, armonizzati e non. **Area geografica di riferimento:** Paesi Emergenti **Categorie Emittenti e/o Settori Industriali:** non vi sono limitazioni in merito alle categorie di emittenti e/o settori industriali. L'OICR può, quindi, investire in azioni e strumenti che tendono a sfruttare tutte le possibili opportunità di mercato. **Operazioni in Strumenti Finanziari Derivati**: Coerentemente con il grado di rischio dell'OICR, possono essere utilizzati strumenti finanziari derivati per finalità di gestione efficiente del portafoglio compresi forward, future, single stock future, opzioni o equity swap. La politica d'investimento dell'OICR potrebbe prevedere l'investimento in attivi non consentiti dalla normativa italiana in materia di assicurazione sulla vita.
GARANZIE	**La Società non offre alcuna garanzia di rendimento minimo dell'investimento finanziario. Pertanto, per l'effetto dei rischi finanziari dell'investimento, vi è la possibilità che l'Investitore-Contraente ottenga, al momento del rimborso, un ammontare inferiore all'investimento finanziario.**

Si rinvia alla Sez. B.1), Parte I del Prospetto d'offerta per le informazioni di dettaglio sulla struttura e sui rischi dell'investimento finanziario.

COSTI

TABELLA DELL'INVESTIMENTO FINANZIARIO

La seguente tabella, in relazione alla Classe di Premi Potenziali A, illustra l'incidenza dei costi sull'investimento finanziario riferita sia al momento della sottoscrizione sia all'orizzonte temporale d'investimento consigliato. Con riferimento al momento della sottoscrizione, il premio versato al netto dei costi delle coperture assicurative dei rischi demografici e delle spese di emissione qualora previste dal contratto rappresenta il capitale nominale; quest'ultima grandezza al netto dei costi di caricamento e di altri costi iniziali, e tenendo conto del bonus corrisposto, rappresenta il capitale investito.

Classe di Premi Potenziali A

Premio Unico Iniziale € 15.000,00 (premio unico minimo iniziale)

		MOMENTO DELLA SOTTOSCRIZIONE	ORIZZONTE TEMPORALE DI INVESTIMENTO CONSIGLIATO (VALORI SU BASE ANNUA)
VOCI DI COSTO			
A	Costi di caricamento	0%	0%
B	Commissioni di gestione		2,33%*
C	Costi delle garanzie e/o immunizzazione	0%	0%
D	Altri costi contestuali al versamento	0%	0%
E	Altri costi successivi al versamento		1,50%
F	Bonus e premi	0,10%	0%
G	Costi coperture assicurative	0%	0,09%
H	Spese di emissione	0%	0%
COMPONENTI DELL'INVESTIMENTO FINANZIARIO			
I	Premio Versato	100%	
L=I – (G + H)	Capitale Nominale	100%	
M=L-(A+C+D-F)	Capitale Investito	100,10%	

*La commissione di gestione è pari alla somma delle Spese di Gestione del Contratto, ponderate

sull'orizzonte temporale d'investimento consigliato e della Commissione di gestione massima applicata dalla società di gestione sull'OICR. Si precisa che tale costo è stato calcolato al lordo della percentuale di utilità retrocessa dalla società di gestione dell'OICR e restituita dalla Società all'Investitore contraente ai sensi dell'articolo 5.4 lettera b) delle Condizioni contrattuali.

Avvertenza: la tabella dell'investimento finanziario rappresenta un'esemplificazione realizzata con riferimento ai soli costi la cui applicazione non è subordinata ad alcuna condizione. Per un'illustrazione completa di tutti i costi applicati si rinvia alla Sez. C), Parte I del Prospetto d'offerta.

DESCRIZIONE DEI COSTI

1.Costi direttamente a carico dell'Investitore-Contraente

1.1 Spese di Gestione del Contratto

Anni trascorsi dalla data di efficacia di ciascun Premio	Spese di Gestione del Contratto (% annuale)
Primi 5 anni	1,50%
Dal 6° anno in poi	0,60%

1.2 Commissione di mantenimento

Commissione di mantenimento (% annuale)
1,50%

1.3 Costo delle coperture assicurative

Per i primi 5 anni dalla data di efficacia di ciascun Premio (% annuale)	Dal 6° anno in poi dalla data di efficacia di ciascun Premio (% annuale)
0,20%	0,05%

I costi cui ai precedenti punti 1.1, 1.2 e 1.3 sono dedotti tramite cancellazione di Quote e sono calcolati sul controvalore di ciascuna tranche di premio in occasione di ciascuna ricorrenza mensile

1.4 Penalità di Riscatto Totale: le Penalità di Riscatto Totale partono da 4,20% e decrescono mensilmente fino a 0% di una percentuale pari a 0,07% per cinque anni. Sono applicate al controvalore di ogni Tranche di Premio e determinate in base al tempo trascorso dalla Data di Efficacia di ciascun Premio, fino alla data della relativa Richiesta di Riscatto.

1.5 Penalità di Riscatto Parziale: la presente proposta di investimento prevede per il caso di Riscatto Parziale le medesime penalità di riscatto previste per il Riscatto totale. E' trattenuto inoltre un **Costo amministrativo di Riscatto Parziale**: pari a Euro 20,00 per ciascuna operazione, mentre il primo Riscatto Parziale richiesto entro ciascuna ricorrenza annuale di Contratto dall'Investitore–Contraente è gratuito.

1.6 Costo Amministrativo di Switch: Euro 20,00 per ciascuna operazione effettuata. Entro ciascuna ricorrenza annuale i primi sei Switch richiesti dall'Investitore–Contraente sono gratuiti.

2. Oneri addebitati all'OICR

2.1 Commissione di gestione annua applicata dalla società di gestione dell'OICR – Sull'OICR grava una commissione di gestione definita in misura massima pari allo **1,50%** annuo.
Tale costo è da intendersi al lordo dell'eventuale percentuale di utilità retrocessa dalla società di gestione dell'OICR alla Società (vedi paragrafo 18.2 Parte I del presente Prospetto d'offerta) a sua volta restituita all'Investitore Contraente ai sensi dell'articolo 5.4 lettera b) delle Condizioni contrattuali.
2.2 Commissione di performance: non presente

Si rinvia alla Sez. C), Parte I del Prospetto d'offerta per le informazioni di dettaglio sui costi, sulle agevolazioni e sul regime fiscale.

DATI PERIODICI

RENDIMENTO STORICO

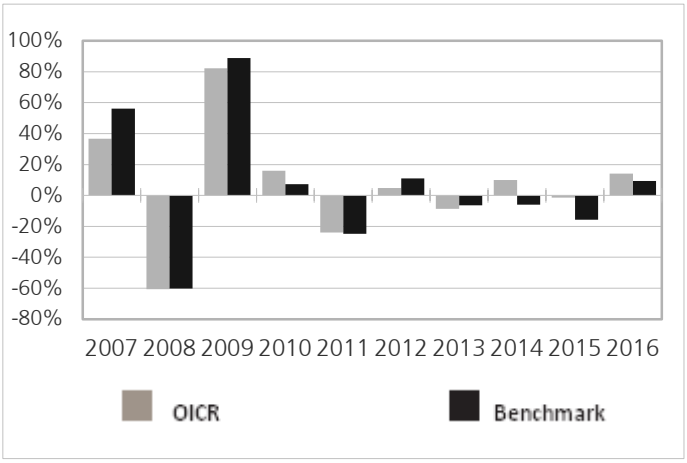

Il Rendimento dell'OICR non include i costi a carico dell'Investitore-Contraente
I Rendimenti passati non sono indicativi di quelli futuri.

TOTALE EXPENSE RATIO (TER)

Rapporto tra costi complessivi e patrimonio medio		
2014	**2015**	**2016**
1,63%	1,61%	n.d.

RETROCESSIONE AI DISTRIBUTORI

La quota parte del totale dei costi dell'investimento finanziario relativi alla presente proposta di'investimento che sarà retrocessa in media ai distributori in base a quanto stabilito dalle convenzioni di collocamento è pari al 44%.

Si rinvia alla Parte II del Prospetto d'offerta per le informazioni di dettaglio sui dati periodici.

INFORMAZIONI ULTERIORI

VALORIZZAZIONE DELL'INVESTIMENTO

Il Valore della Quota dell'OICR viene calcolato dalla società di gestione con cadenza giornaliera al netto di qualsiasi onere a carico dello stesso e viene pubblicato sul sito internet della Società all'indirizzo www.zurich-zla.it ..

Avvertenza: La Scheda Sintetica del Prospetto d'offerta deve essere consegnata all'Investitore-Contraente, unitamente alle Condizioni di contratto, prima della sottoscrizione.
Data di deposito in Consob della parte "Informazioni Specifiche": 31/03/2017
Data di validità della parte "Informazioni Specifiche": 01/04/2017
Deutsche Invest I Global Emerging Market Equities è offerto dal 07/10/2011

DICHIARAZIONE DI RESPONSABILITA'
L'Impresa di assicurazione Zurich Life Assurance plc si assume la responsabilità della veridicità e della completezza delle informazioni contenute nella presente Scheda Sintetica, nonché della loro coerenza e comprensibilità.

Il Rappresentante legale
Stefano Racco

SCHEDA SINTETICA INFORMAZIONI SPECIFICHE La parte "Informazioni Specifiche", da consegnare obbligatoriamente all'Investitore-Contraente prima della sottoscrizione, è volta ad illustrare le principali caratteristiche dell'OICR.	
INFORMAZIONI GENERALI SULL'INVESTIMENTO FINANZIARIO	
NOME	**Denominazione della proposta di investimento finanziario:** DWS Top 50 Asien **Denominazione dell'OICR:** "DWS Top 50 Asien"Fondo comune di investimento mobiliare (OICR) di diritto tedesco, armonizzato alla direttiva 2009/65/CE. **Domicilio:** Germania
GESTORE	Deutsche Asset Management Investment GmbH **Soggetto cui è stata delegata la gestione:** non presente
ALTRE INFORMAZIONI	**Codice della proposta di investimento finanziario** **IDB ZBQA** **Codice ISIN** DE0009769760 **Valuta di denominazione** EURO **Data inizio operatività dell'OICR** 29/04/1996 **Politica di distribuzione dei Proventi:** accumulazione dei proventi. La presente proposta di investimento prevede il versamento di un Premio Unico Iniziale di importo pari a 15.000 euro e si riferisce alla Classe di Premi Potenziali A e pertanto prevede, a partire dalla Data di Conclusione del Contratto, l'attribuzione di un Bonus d'Investimento pari allo 0,10% di ciascun premio versato. Il Bonus d'Investimento sarà ripartito secondo le percentuali d'investimento del Premio Unico, del Premio Unico Aggiuntivo o del Versamento Programmato tra i diversi OICR selezionati dall'Investitore Contraente. Si specifica che la Classe di Premi Potenziali B e C differiscono dalla Classe di Premi Potenziali A poiché non prevedono l'attribuzione del Bonus d'Investimento, determinano una differente applicazione delle Spese di Gestione del Contratto e della Commissione di Mantenimento e non prevedono l'applicazione delle Penalità di Riscatto. Si rimanda per i dettagli agli articoli 7.1, 11 e 12 delle Condizioni contrattuali. La finalità dell'OICR è quella di realizzare un incremento del capitale investito coerentemente con il profilo di rischio indicato e l'orizzonte temporale d'investimento consigliato.
STRUTTURA E RISCHI DELL'INVESTIMENTO FINANZIARIO	
TIPOLOGIA DI GESTIONE	**Tipologia di gestione:** a benchmark **Stile di gestione:** attivo **Benchmark di riferimento:** 50% MSCI AC Far East Free 50% MSCI AC Far East ex Japan **Obiettivo della gestione:** L'obiettivo dell'OICR è l'ottenimento della crescita del capitale con un'elevata esposizione al mercato azionario e al mercato valutario.
ORIZZONTE TEMPORALE D'INVESTIMENTO CONSIGLIATO	20 anni Il dato sopra indicato si riferisce alla Classe di Premi Potenziali "A" e costituisce una stima prudenziale dell'orizzonte temporale d'investimento consigliato rispetto alla Classe di Premi Potenziali "B" e "C".
PROFILO DI RISCHIO	**Grado di rischio:** alto Il grado di rischio è calcolato secondo modelli quantitativi che forniscono una scala del livello di volatilità dei potenziali rendimenti della presente proposta d'investimento. Tale scala è descritta in termini qualitativi dai seguenti aggettivi: basso, medio-basso, medio, medio-alto, alto e molto-alto. **Scostamento dal benchmark:** contenuto Lo scostamento dal benchmark indica la differenza prevista tra i rendimenti dell'investimento rispetto a quelli del rispettivo indice di riferimento. Maggiore è lo scostamento, più ampia è la libertà di scelta del gestore nel selezionare attività finanziarie diverse da quelle che compongono il benchmark. Tale contributo in caso di stile di gestione attivo rispetto al benchmark è indicato in termini descrittivi secondo una classificazione crescente (contenuto, significativo, rilevante).
POLITICA DI INVESTIMENTO	**Categoria:** Azionario Paesi Emergenti **Principali tipologie di strumenti finanziari e valuta di denominazione:** L'OICR investe (i) prevalentemente (fino al 70%) in azioni e in altri strumenti finanziari di tipo azionario di società con sede o attività commerciale prevalentemente svolta in Asia; (ii) in modo contenuto (fino al

	30%) in titoli fruttiferi e (iii) residualmente in strumenti del mercato monetario, in liquidità e in OICR. **Area geografica di riferimento:** Asia (Hong Kong, India, Indonesia, Giappone, Corea, Malesia, Filippine, Singapore, Taiwan, Thailandia, Repubblica Popolare Cinese). **Categorie Emittenti e/o Settori Industriali:** Non vi sono limitazioni in merito alle categorie di emittenti e/o ai settori industriali, l'OICR può sfruttare tutte le possibili opportunità di mercato al fine di ottimizzare il rapporto rischio rendimento. **Operazioni in Strumenti Finanziari Derivati**: Coerentemente con il grado di rischio dell'OICR ha la facoltà di utilizzare strumenti finanziari derivati per finalità legate all'ottimizzazione della gestione ed alla copertura dei rischi di portafoglio. La politica d'investimento dell'OICR potrebbe prevedere l'investimento in attivi non consentiti dalla normativa italiana in materia di assicurazione sulla vita.
GARANZIE	**La Società non offre alcuna garanzia di rendimento minimo dell'investimento finanziario. Pertanto, per l'effetto dei rischi finanziari dell'investimento, vi è la possibilità che l'Investitore-Contraente ottenga, al momento del rimborso, un ammontare inferiore all'investimento finanziario.**

Si rinvia alla Sez. B.1), Parte I del Prospetto d'offerta per le informazioni di dettaglio sulla struttura e sui rischi dell'investimento finanziario.

COSTI

TABELLA DELL'INVESTIMENTO FINANZIARIO

La seguente tabella, in relazione alla Classe di Premi Potenziali A, illustra l'incidenza dei costi sull'investimento finanziario riferita sia al momento della sottoscrizione sia all'orizzonte temporale d'investimento consigliato. Con riferimento al momento della sottoscrizione, il premio versato al netto dei costi delle coperture assicurative dei rischi demografici e delle spese di emissione qualora previste dal contratto rappresenta il capitale nominale; quest'ultima grandezza al netto dei costi di caricamento e di altri costi iniziali, e tenendo conto del bonus corrisposto, rappresenta il capitale investito.

Classe di Premi Potenziali A

Premio Unico Iniziale € 15.000,00 (premio unico minimo iniziale)

		MOMENTO DELLA SOTTOSCRIZIONE	ORIZZONTE TEMPORALE DI INVESTIMENTO CONSIGLIATO (VALORI SU BASE ANNUA)
VOCI DI COSTO			
A	Costi di caricamento	0%	0%
B	Commissioni di gestione		2,28%*
C	Costi delle garanzie e/o immunizzazione	0%	0%
D	Altri costi contestuali al versamento	0%	0%
E	Altri costi successivi al versamento		1,50%
F	Bonus e premi	0,10%	0%
G	Costi coperture assicurative	0%	0,09%
H	Spese di emissione	0%	0%
COMPONENTI DELL'INVESTIMENTO FINANZIARIO			
I	Premio Versato	100%	
L=I – (G + H)	Capitale Nominale	100%	
M=L-(A+C+D-F)	Capitale Investito	100,10%	

*La commissione di gestione è pari alla somma delle Spese di Gestione del Contratto, ponderate sull'orizzonte temporale d'investimento consigliato e della Commissione di gestione massima applicata dalla società di gestione sull'OICR. Si precisa che tale costo è stato calcolato al lordo della percentuale di utilità retrocessa dalla società di gestione dell'OICR e restituita dalla Società all'Investitore contraente ai sensi dell'articolo 5.4 lettera b) delle Condizioni contrattuali.

Avvertenza: la tabella dell'investimento finanziario rappresenta un'esemplificazione

	realizzata con riferimento ai soli costi la cui applicazione non è subordinata ad alcuna condizione. Per un'illustrazione completa di tutti i costi applicati si rinvia alla Sez. C), Parte I del Prospetto d'offerta.
DESCRIZIONE DEI COSTI	**1.Costi direttamente a carico dell'Investitore-Contraente**

1.1 Spese di Gestione del Contratto

Anni trascorsi dalla data di efficacia di ciascun Premio	Spese di Gestione del Contratto (% annuale)
Primi 5 anni	1,50%
Dal 6° anno in poi	0,60%

1.2 Commissione di mantenimento

Commissione di mantenimento (% annuale)
1,50%

1.3 Costo delle coperture assicurative

Per i primi 5 anni dalla data di efficacia di ciascun Premio (% annuale)	Dal 6° anno in poi dalla data di efficacia di ciascun Premio (% annuale)
0,20%	0,05%

I costi cui ai precedenti punti 1.1, 1.2 e 1.3 sono dedotti tramite cancellazione di Quote e sono calcolati sul controvalore di ciascuna tranche di premio in occasione di ciascuna ricorrenza mensile

1.4 Penalità di Riscatto Totale: le Penalità di Riscatto Totale partono da 4,20% e decrescono mensilmente fino a 0% di una percentuale pari a 0,07% per cinque anni. Sono applicate al controvalore di ogni Tranche di Premio e determinate in base al tempo trascorso dalla Data di Efficacia di ciascun Premio, fino alla data della relativa Richiesta di Riscatto.

1.5 Penalità di Riscatto Parziale: la presente proposta di investimento prevede per il caso di Riscatto Parziale le medesime penalità di riscatto previste per il Riscatto totale. E' trattenuto inoltre un **Costo amministrativo di Riscatto Parziale**: pari a Euro 20,00 per ciascuna operazione, mentre il primo Riscatto Parziale richiesto entro ciascuna ricorrenza annuale di Contratto dall'Investitore–Contraente è gratuito.

1.6 Costo Amministrativo di Switch: Euro 20,00 per ciascuna operazione effettuata. Entro ciascuna ricorrenza annuale i primi sei Switch richiesti dall'Investitore–Contraente sono gratuiti.

2. Oneri addebitati all'OICR

2.1 Commissione di gestione annua applicata dalla società di gestione dell'OICR – Sull'OICR grava una commissione di gestione definita in misura massima pari allo **1,45%** annuo.
Tale costo è da intendersi al lordo dell'eventuale percentuale di utilità retrocessa dalla società di gestione dell'OICR alla Società (vedi paragrafo 18.2 Parte I del presente Prospetto d'offerta) a sua volta restituita all'Investitore Contraente ai sensi dell'articolo 5.4 lettera b) delle Condizioni contrattuali.
2.2 Commissione di performance: non presente

Si rinvia alla Sez. C), Parte I del Prospetto d'offerta per le informazioni di dettaglio sui costi, sulle agevolazioni e sul regime fiscale.

DATI PERIODICI

RENDIMENTO STORICO

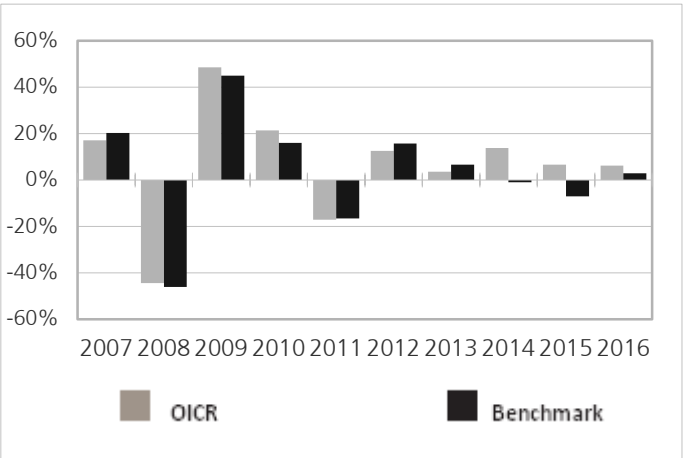

Il Rendimento dell'OICR non include i costi a carico dell'Investitore-Contraente
I Rendimenti passati non sono indicativi di quelli futuri.

TOTALE EXPENSE RATIO (TER)

Rapporto tra costi complessivi e patrimonio medio		
2014	**2015**	**2016**
1,45%	1,45%	1,45%

RETROCESSIONE AI DISTRIBUTORI

La quota parte del totale dei costi dell'investimento finanziario relativi alla presente proposta di'investimento che sarà retrocessa in media ai distributori in base a quanto stabilito dalle convenzioni di collocamento è pari al 45%.

Si rinvia alla Parte II del Prospetto d'offerta per le informazioni di dettaglio sui dati periodici.

INFORMAZIONI ULTERIORI

VALORIZZAZIONE DELL'INVESTIMENTO

Il Valore della Quota dell'OICR viene calcolato dalla società di gestione con cadenza giornaliera al netto di qualsiasi onere a carico dello stesso e viene pubblicato sul sito internet della Società all'indirizzo www.zurich-zla.it ..

Avvertenza: La Scheda Sintetica del Prospetto d'offerta deve essere consegnata all'Investitore-Contraente, unitamente alle Condizioni di contratto, prima della sottoscrizione.
Data di deposito in Consob della parte "Informazioni Specifiche": 31/03/2017
Data di validità della parte "Informazioni Specifiche": 01/04/2017
DWS Top 50 Asien è offerto dal 07/10/2011

DICHIARAZIONE DI RESPONSABILITA'

L'Impresa di assicurazione Zurich Life Assurance plc si assume la responsabilità della veridicità e della completezza delle informazioni contenute nella presente Scheda Sintetica, nonché della loro coerenza e comprensibilità.

Il Rappresentante legale
Stefano Racco

SCHEDA SINTETICA INFORMAZIONI SPECIFICHE La parte "Informazioni Specifiche", da consegnare obbligatoriamente all'Investitore-Contraente prima della sottoscrizione, è volta ad illustrare le principali caratteristiche dell'OICR.	
INFORMAZIONI GENERALI SULL'INVESTIMENTO FINANZIARIO	
NOME	**Denominazione della proposta di investimento finanziario:** Fidelity Asia Focus **Denominazione dell'OICR:** "Fidelity Asia Focus Fund - Classe A (acc) Euro" comparto di "Fidelity Funds" - SICAV multicomparto di diritto lussemburghese, armonizzata ai sensi della direttiva 85/611/CEE. **Domicilio:** Lussemburgo
GESTORE	FIL Investment Management S.A. **Soggetto cui è stata delegata la gestione:** non presente
ALTRE INFORMAZIONI	**Codice della proposta di investimento finanziario** **IDB ZACA** **Codice ISIN** LU0261946445 **Valuta di denominazione** EURO **Data inizio operatività dell'OICR** 25/09/2006 **Politica di distribuzione dei Proventi:** accumulazione dei proventi. La presente proposta di investimento prevede il versamento di un Premio Unico Iniziale di importo pari a 15.000 euro e si riferisce alla Classe di Premi Potenziali A e pertanto prevede, a partire dalla Data di Conclusione del Contratto, l'attribuzione di un Bonus d'Investimento pari allo 0,10% di ciascun premio versato. Il Bonus d'Investimento sarà ripartito secondo le percentuali d'investimento del Premio Unico, del Premio Unico Aggiuntivo o del Versamento Programmato tra i diversi OICR selezionati dall'Investitore Contraente. Si specifica che la Classe di Premi Potenziali B e C differiscono dalla Classe di Premi Potenziali A poiché non prevedono l'attribuzione del Bonus d'Investimento, determinano una differente applicazione delle Spese di Gestione del Contratto e della Commissione di Mantenimento e non prevedono l'applicazione delle Penalità di Riscatto. Si rimanda per i dettagli agli articoli 7.1, 11 e 12 delle Condizioni contrattuali. La finalità dell'OICR è quella di realizzare un incremento del capitale investito coerentemente con il profilo di rischio indicato e l'orizzonte temporale d'investimento consigliato.
STRUTTURA E RISCHI DELL'INVESTIMENTO FINANZIARIO	
TIPOLOGIA DI GESTIONE	**Tipologia di gestione:** a benchmark **Stile di gestione:** attivo **Benchmark di riferimento:** MSCI AC Far East ex Japan Index (Gross) **Obiettivo della gestione:** L'obiettivo dell'OICR è la crescita del capitale con un'elevata esposizione ai mercati della Regione Asia Pacifico, comprese Cina, India e Australia (Giappone escluso), realizzata principalmente tramite l'investimento in azioni di società con sede in tali paesi, o che vi esercitano prevalentemente la loro attività economica, generalmente a media e alta capitalizzazione caratterizzate da una crescita degli utili superiore alla media del loro mercato di riferimento (senza tuttavia escludere opportunità valide offerte da società a bassa capitalizzazione), operanti in tutti i settori industriali.
ORIZZONTE TEMPORALE D'INVESTIMENTO CONSIGLIATO	20 anni Il dato sopra indicato si riferisce alla Classe di Premi Potenziali "A" e costituisce una stima prudenziale dell'orizzonte temporale d'investimento consigliato rispetto alla Classe di Premi Potenziali "B" e "C".
PROFILO DI RISCHIO	**Grado di rischio:** alto Il grado di rischio è calcolato secondo modelli quantitativi che forniscono una scala del livello di volatilità dei potenziali rendimenti della presente proposta d'investimento. Tale scala è descritta in termini qualitativi dai seguenti aggettivi: basso, medio-basso, medio, medio-alto, alto e molto-alto. **Scostamento dal benchmark:** contenuto Lo scostamento dal benchmark indica la differenza prevista tra i rendimenti dell'investimento rispetto a quelli del rispettivo indice di riferimento. Maggiore è lo scostamento, più ampia è la libertà di scelta del gestore nel selezionare attività finanziarie diverse da quelle che compongono il benchmark. Tale contributo in caso di stile di gestione attivo rispetto al benchmark è indicato in termini descrittivi secondo una classificazione crescente (contenuto, significativo, rilevante).

POLITICA DI INVESTIMENTO	**Categoria:** Azionario Asia-Pacifico (escluso Giappone) **Principali tipologie di strumenti finanziari e valuta di denominazione:** L'OICR Investe in via principale in titoli azionari quotati nelle borse del Bacino del Pacifico ad esclusione del Giappone. In particolare, l'OICR investirà in via principale (almeno il 70%) in azioni dei mercati e settori del Bacino Asia-Pacifico e in società costituite al di fuori di tali mercati ma che traggono da essi una significativa quota dei loro guadagni. **Area geografica di riferimento:** Asia Pacifico-(comprese Cina, India e Australia, Giappone escluso). **Categorie Emittenti e/o Settori Industriali:** non vi sono limitazioni in merito alle categorie di emittenti e/o ai settori. **Operazioni in Strumenti Finanziari Derivati**: Coerentemente con il grado di rischio, il gestore ha la facoltà di utilizzare strumenti finanziari derivati per finalità legate all'ottimizzazione della gestione. L'OICR potrà utilizzare strumenti finanziari derivati a condizione che (a) si tratti di strumenti economicamente convenienti perché realizzati con un valido rapporto costi-benefìci, (b) vengano sottoscritti per una o più d'una delle seguenti finalità: (i) riduzione del rischio, (ii) riduzione del costo e (iii) generazione di ulteriore capitale o reddito e (c) i rispettivi rischi vengano adeguatamente considerati dal processo di gestione del rischio dell' OICR. Gli strumenti finanziari derivati possono comprendere opzioni negoziate fuori borsa e/o in borsa, future su indici azionari e su azioni, contratti per differenza, contratti a termine o una combinazione di tali strumenti. La politica d'investimento dell'OICR potrebbe prevedere l'investimento in attivi non consentiti dalla normativa italiana in materia di assicurazione sulla vita.
GARANZIE	**La Società non offre alcuna garanzia di rendimento minimo dell'investimento finanziario. Pertanto, per l'effetto dei rischi finanziari dell'investimento, vi è la possibilità che l'Investitore-Contraente ottenga, al momento del rimborso, un ammontare inferiore all'investimento finanziario.**

Si rinvia alla Sez. B.1), Parte I del Prospetto d'offerta per le informazioni di dettaglio sulla struttura e sui rischi dell'investimento finanziario.

COSTI

TABELLA DELL'INVESTIMENTO FINANZIARIO

La seguente tabella, in relazione alla Classe di Premi Potenziali A, illustra l'incidenza dei costi sull'investimento finanziario riferita sia al momento della sottoscrizione sia all'orizzonte temporale d'investimento consigliato. Con riferimento al momento della sottoscrizione, il premio versato al netto dei costi delle coperture assicurative dei rischi demografici e delle spese di emissione qualora previste dal contratto rappresenta il capitale nominale; quest'ultima grandezza al netto dei costi di caricamento e di altri costi iniziali, e tenendo conto del bonus corrisposto, rappresenta il capitale investito.

Classe di Premi Potenziali A

Premio Unico Iniziale € 15.000,00 (premio unico minimo iniziale)

		MOMENTO DELLA SOTTOSCRIZIONE	ORIZZONTE TEMPORALE DI INVESTIMENTO CONSIGLIATO (VALORI SU BASE ANNUA)
VOCI DI COSTO			
A	Costi di caricamento	0%	0%
B	Commissioni di gestione		2,33%*
C	Costi delle garanzie e/o immunizzazione	0%	0%
D	Altri costi contestuali al versamento	0%	0%
E	Altri costi successivi al versamento		1,50%
F	Bonus e premi	0,10%	0%
G	Costi coperture assicurative	0%	0,09%
H	Spese di emissione	0%	0%
COMPONENTI DELL'INVESTIMENTO FINANZIARIO			
I	Premio Versato	100%	

L=I – (G + H)	Capitale Nominale	100%	
M=L-(A+C+D-F)	Capitale Investito	100,10%	

*La commissione di gestione è pari alla somma delle Spese di Gestione del Contratto, ponderate sull'orizzonte temporale d'investimento consigliato e della Commissione di gestione massima applicata dalla società di gestione sull'OICR. Si precisa che tale costo è stato calcolato al lordo della percentuale di utilità retrocessa dalla società di gestione dell'OICR e restituita dalla Società all'Investitore contraente ai sensi dell'articolo 5.4 lettera b) delle Condizioni contrattuali.

Avvertenza: la tabella dell'investimento finanziario rappresenta un'esemplificazione realizzata con riferimento ai soli costi la cui applicazione non è subordinata ad alcuna condizione. Per un'illustrazione completa di tutti i costi applicati si rinvia alla Sez. C), Parte I del Prospetto d'offerta.

DESCRIZIONE DEI COSTI

1.Costi direttamente a carico dell'Investitore-Contraente

1.1 Spese di Gestione del Contratto

Anni trascorsi dalla data di efficacia di ciascun Premio	Spese di Gestione del Contratto (% annuale)
Primi 5 anni	1,50%
Dal 6° anno in poi	0,60%

1.2 Commissione di mantenimento

Commissione di mantenimento (% annuale)
1,50%

1.3 Costo delle coperture assicurative

Per i primi 5 anni dalla data di efficacia di ciascun Premio (% annuale)	Dal 6° anno in poi dalla data di efficacia di ciascun Premio (% annuale)
0,20%	0,05%

I costi cui ai precedenti punti 1.1, 1.2 e 1.3 sono dedotti tramite cancellazione di Quote e sono calcolati sul controvalore di ciascuna tranche di premio in occasione di ciascuna ricorrenza mensile

1.4 Penalità di Riscatto Totale: le Penalità di Riscatto Totale partono da 4,20% e decrescono mensilmente fino a 0% di una percentuale pari a 0,07% per cinque anni. Sono applicate al controvalore di ogni Tranche di Premio e determinate in base al tempo trascorso dalla Data di Efficacia di ciascun Premio, fino alla data della relativa Richiesta di Riscatto.

1.5 Penalità di Riscatto Parziale: la presente proposta di investimento prevede per il caso di Riscatto Parziale le medesime penalità di riscatto previste per il Riscatto totale. E' trattenuto inoltre un **Costo amministrativo di Riscatto Parziale**: pari a Euro 20,00 per ciascuna operazione, mentre il primo Riscatto Parziale richiesto entro ciascuna ricorrenza annuale di Contratto dall'Investitore–Contraente è gratuito.

1.6 Costo Amministrativo di Switch: Euro 20,00 per ciascuna operazione effettuata. Entro ciascuna ricorrenza annuale i primi sei Switch richiesti dall'Investitore–Contraente sono gratuiti.

2. Oneri addebitati all'OICR

2.1 Commissione di gestione annua applicata dalla società di gestione dell'OICR – Sull'OICR grava una commissione di gestione definita in misura massima pari allo **1,50%** annuo.
Tale costo è da intendersi al lordo dell'eventuale percentuale di utilità retrocessa dalla società di gestione dell'OICR alla Società (vedi paragrafo 18.2 Parte I del presente Prospetto d'offerta) a sua volta restituita all'Investitore Contraente ai sensi dell'articolo 5.4 lettera b) delle Condizioni

	contrattuali. **2.2 Commissione di performance:** non presente

Si rinvia alla Sez. C), Parte I del Prospetto d'offerta per le informazioni di dettaglio sui costi, sulle agevolazioni e sul regime fiscale.

DATI PERIODICI

RENDIMENTO STORICO

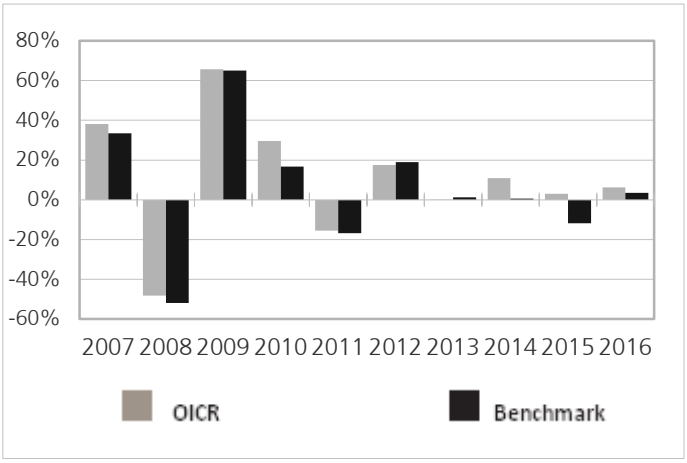

Il Rendimento dell'OICR non include i costi a carico dell'Investitore-Contraente
I Rendimenti passati non sono indicativi di quelli futuri.

TOTALE EXPENSE RATIO (TER)

Rapporto tra costi complessivi e patrimonio medio		
2014	**2015**	**2016**
1,94%	1,94%	1,95%

RETROCESSIONE AI DISTRIBUTORI

La quota parte del totale dei costi dell'investimento finanziario relativi alla presente proposta di'investimento che sarà retrocessa in media ai distributori in base a quanto stabilito dalle convenzioni di collocamento è pari al 44%.

Si rinvia alla Parte II del Prospetto d'offerta per le informazioni di dettaglio sui dati periodici.

INFORMAZIONI ULTERIORI

VALORIZZAZIONE DELL'INVESTIMENTO

Il Valore della Quota dell'OICR viene calcolato dalla società di gestione con cadenza giornaliera al netto di qualsiasi onere a carico dello stesso e viene pubblicato sul sito internet della Società all'indirizzo www.zurich-zla.it ..

Avvertenza: La Scheda Sintetica del Prospetto d'offerta deve essere consegnata all'Investitore-Contraente, unitamente alle Condizioni di contratto, prima della sottoscrizione.
Data di deposito in Consob della parte "Informazioni Specifiche": 31/03/2017
Data di validità della parte "Informazioni Specifiche": 01/04/2017
Fidelity Asia Focus è offerto dal 07/10/2011

DICHIARAZIONE DI RESPONSABILITA'

L'Impresa di assicurazione Zurich Life Assurance plc si assume la responsabilità della veridicità e della completezza delle informazioni contenute nella presente Scheda Sintetica, nonché della loro coerenza e comprensibilità.

Il Rappresentante legale
Stefano Racco

SCHEDA SINTETICA INFORMAZIONI SPECIFICHE La parte "Informazioni Specifiche", da consegnare obbligatoriamente all'Investitore-Contraente prima della sottoscrizione, è volta ad illustrare le principali caratteristiche dell'OICR.	
INFORMAZIONI GENERALI SULL'INVESTIMENTO FINANZIARIO	
NOME	**Denominazione della proposta di investimento finanziario:** Franklin India **Denominazione dell'OICR:** "Franklin India I" comparto di "Franklin Templeton Investment Funds" -Sicav di diritto lussemburghese, armonizzata ai sensi della direttiva 2009/65/CE. **Domicilio:** Lussemburgo
GESTORE	Franklin Templeton International Services S.à r.l. **Soggetto cui è stata delegata la gestione:** non presente
ALTRE INFORMAZIONI	**Codice della proposta di investimento finanziario** **IDB ZMHA** **Codice ISIN** LU0231205427 **Valuta di denominazione** EURO **Data inizio operatività dell'OICR** 25/10/2005 **Politica di distribuzione dei Proventi:** accumulazione dei proventi. La presente proposta di investimento prevede il versamento di un Premio Unico Iniziale di importo pari a 15.000 euro e si riferisce alla Classe di Premi Potenziali A e pertanto prevede, a partire dalla Data di Conclusione del Contratto, l'attribuzione di un Bonus d'Investimento pari allo 0,10% di ciascun premio versato. Il Bonus d'Investimento sarà ripartito secondo le percentuali d'investimento del Premio Unico, del Premio Unico Aggiuntivo o del Versamento Programmato tra i diversi OICR selezionati dall'Investitore Contraente. Si specifica che la Classe di Premi Potenziali B e C differiscono dalla Classe di Premi Potenziali A poiché non prevedono l'attribuzione del Bonus d'Investimento, determinano una differente applicazione delle Spese di Gestione del Contratto e della Commissione di Mantenimento e non prevedono l'applicazione delle Penalità di Riscatto. Si rimanda per i dettagli agli articoli 7.1, 11 e 12 delle Condizioni contrattuali. La finalità dell'OICR è quella di realizzare un incremento del capitale investito coerentemente con il profilo di rischio indicato e l'orizzonte temporale d'investimento consigliato.
STRUTTURA E RISCHI DELL'INVESTIMENTO FINANZIARIO	
TIPOLOGIA DI GESTIONE	**Tipologia di gestione:** Benchmark **Stile di gestione:** attivo **Benchmark di riferimento:** MSCI India NR USD **Obiettivo della gestione:** L'OICR si prefigge di aumentare il valore dei suoi investimenti a medio - lungo termine. L'OICR investe principalmente in azioni e titoli legati ad azioni emessi da società di qualunque dimensione situate, o che conducono attività significative, in India
ORIZZONTE TEMPORALE D'INVESTIMENTO CONSIGLIATO	20 anni Il dato sopra indicato si riferisce alla Classe di Premi Potenziali "A" e costituisce una stima prudenziale dell'orizzonte temporale d'investimento consigliato rispetto alla Classe di Premi Potenziali "B" e "C".
PROFILO DI RISCHIO	**Grado di rischio:** alto Il grado di rischio è calcolato secondo modelli quantitativi che forniscono una scala del livello di volatilità dei potenziali rendimenti della presente proposta d'investimento. Tale scala è descritta in termini qualitativi dai seguenti aggettivi: basso, medio-basso, medio, medio-alto, alto e molto-alto. **Scostamento dal benchmark:** contenuto Lo scostamento dal benchmark indica la differenza prevista tra i rendimenti dell'investimento rispetto a quelli del rispettivo indice di riferimento. Maggiore è lo scostamento, più ampia è la libertà di scelta del gestore nel selezionare attività finanziarie diverse da quelle che compongono il benchmark. Tale contributo in caso di stile di gestione attivo rispetto al benchmark è indicato in termini descrittivi secondo una classificazione crescente (contenuto, significativo, rilevante).
POLITICA DI INVESTIMENTO	**Categoria:** Azionario Paesi Emergenti **Principali tipologie di strumenti finanziari e valuta di denominazione:** L'OICR investe principalmente in azioni e titoli legati ad azioni emessi da società di qualunque dimensione

	situate, o che conducono attività significative, in India L'OICR può investire in misura minore in titoli del mercato monetario. **Area geografica di riferimento:** India **Categorie Emittenti e/o Settori Industriali:** Non vi sono limitazioni in merito alle categorie di emittenti e/o ai settori industriali. **Operazioni in Strumenti Finanziari Derivati**: L'OICR può utilizzare strumenti finanziari derivati ai fini di gestione efficiente del portafoglio. La politica d'investimento dell'OICR potrebbe prevedere l'investimento in attivi non consentiti dalla normativa italiana in materia di assicurazione sulla vita.
GARANZIE	**La Società non offre alcuna garanzia di rendimento minimo dell'investimento finanziario. Pertanto, per l'effetto dei rischi finanziari dell'investimento, vi è la possibilità che l'Investitore-Contraente ottenga, al momento del rimborso, un ammontare inferiore all'investimento finanziario.**

Si rinvia alla Sez. B.1), Parte I del Prospetto d'offerta per le informazioni di dettaglio sulla struttura e sui rischi dell'investimento finanziario.

COSTI

TABELLA DELL'INVESTIMENTO FINANZIARIO

La seguente tabella, in relazione alla Classe di Premi Potenziali A, illustra l'incidenza dei costi sull'investimento finanziario riferita sia al momento della sottoscrizione sia all'orizzonte temporale d'investimento consigliato. Con riferimento al momento della sottoscrizione, il premio versato al netto dei costi delle coperture assicurative dei rischi demografici e delle spese di emissione qualora previste dal contratto rappresenta il capitale nominale; quest'ultima grandezza al netto dei costi di caricamento e di altri costi iniziali, e tenendo conto del bonus corrisposto, rappresenta il capitale investito.

Classe di Premi Potenziali A

Premio Unico Iniziale € 15.000,00 (premio unico minimo iniziale)

		MOMENTO DELLA SOTTOSCRIZIONE	ORIZZONTE TEMPORALE DI INVESTIMENTO CONSIGLIATO (VALORI SU BASE ANNUA)
VOCI DI COSTO			
A	Costi di caricamento	0%	0%
B	Commissioni di gestione		1,53%*
C	Costi delle garanzie e/o immunizzazione	0%	0%
D	Altri costi contestuali al versamento	0%	0%
E	Altri costi successivi al versamento		1,50%
F	Bonus e premi	0,10%	0%
G	Costi coperture assicurative	0%	0,09%
H	Spese di emissione	0%	0%
COMPONENTI DELL'INVESTIMENTO FINANZIARIO			
I	Premio Versato	100%	
L=I – (G + H)	Capitale Nominale	100%	
M=L-(A+C+D-F)	Capitale Investito	100,10%	

*La commissione di gestione è pari alla somma delle Spese di Gestione del Contratto, ponderate sull'orizzonte temporale d'investimento consigliato e della Commissione di gestione massima applicata dalla società di gestione sull'OICR. Si precisa che tale costo è stato calcolato al lordo della percentuale di utilità retrocessa dalla società di gestione dell'OICR e restituita dalla Società all'Investitore contraente ai sensi dell'articolo 5.4 lettera b) delle Condizioni contrattuali.

Avvertenza: la tabella dell'investimento finanziario rappresenta un'esemplificazione realizzata con riferimento ai soli costi la cui applicazione non è subordinata ad alcuna condizione. Per un'illustrazione completa di tutti i costi applicati si rinvia alla Sez. C), Parte I del Prospetto d'offerta.

DESCRIZIONE DEI COSTI

1.Costi direttamente a carico dell'Investitore-Contraente

1.1 Spese di Gestione del Contratto

Anni trascorsi dalla data di efficacia di ciascun Premio	Spese di Gestione del Contratto (% annuale)
Primi 5 anni	1,50%
Dal 6° anno in poi	0,60%

1.2 Commissione di mantenimento

Commissione di mantenimento (% annuale)
1,50%

1.3 Costo delle coperture assicurative

Per i primi 5 anni dalla data di efficacia di ciascun Premio (% annuale)	Dal 6° anno in poi dalla data di efficacia di ciascun Premio (% annuale)
0,20%	0,05%

I costi cui ai precedenti punti 1.1, 1.2 e 1.3 sono dedotti tramite cancellazione di Quote e sono calcolati sul controvalore di ciascuna tranche di premio in occasione di ciascuna ricorrenza mensile

1.4 Penalità di Riscatto Totale: le Penalità di Riscatto Totale partono da 4,20% e decrescono mensilmente fino a 0% di una percentuale pari a 0,07% per cinque anni. Sono applicate al controvalore di ogni Tranche di Premio e determinate in base al tempo trascorso dalla Data di Efficacia di ciascun Premio, fino alla data della relativa Richiesta di Riscatto.

1.5 Penalità di Riscatto Parziale: la presente proposta di investimento prevede per il caso di Riscatto Parziale le medesime penalità di riscatto previste per il Riscatto totale. E' trattenuto inoltre un **Costo amministrativo di Riscatto Parziale**: pari a Euro 20,00 per ciascuna operazione, mentre il primo Riscatto Parziale richiesto entro ciascuna ricorrenza annuale di Contratto dall'Investitore–Contraente è gratuito.

1.6 Costo Amministrativo di Switch: Euro 20,00 per ciascuna operazione effettuata. Entro ciascuna ricorrenza annuale i primi sei Switch richiesti dall'Investitore–Contraente sono gratuiti.

2. Oneri addebitati all'OICR

2.1 Commissione di gestione annua applicata dalla società di gestione dell'OICR – Sull'OICR grava una commissione di gestione definita in misura massima pari allo **0,70%** annuo.
Tale costo è da intendersi al lordo dell'eventuale percentuale di utilità retrocessa dalla società di gestione dell'OICR alla Società (vedi paragrafo 18.2 Parte I del presente Prospetto d'offerta) a sua volta restituita all'Investitore Contraente ai sensi dell'articolo 5.4 lettera b) delle Condizioni contrattuali.
2.2 Commissione di performance: non presente

Si rinvia alla Sez. C), Parte I del Prospetto d'offerta per le informazioni di dettaglio sui costi, sulle agevolazioni e sul regime fiscale.

DATI PERIODICI

RENDIMENTO STORICO

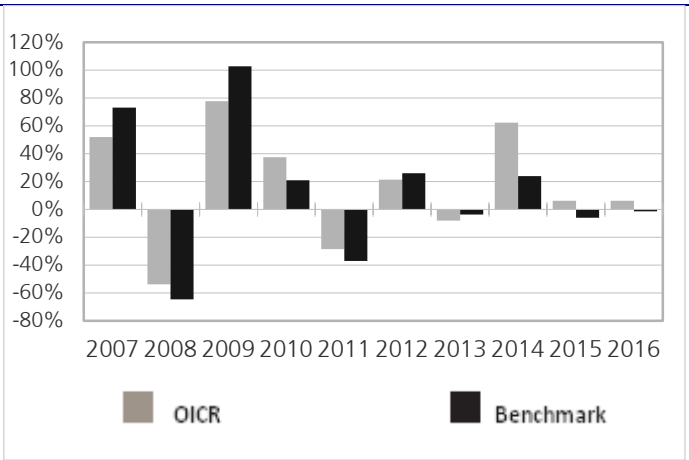

Il Rendimento dell'OICR non include i costi a carico dell'Investitore-Contraente
I Rendimenti passati non sono indicativi di quelli futuri.

TOTALE EXPENSE RATIO (TER)

Rapporto tra costi complessivi e patrimonio medio		
2014	**2015**	**2016**
1,01%	1,03%	1,02%

RETROCESSIONE AI DISTRIBUTORI

La quota parte del totale dei costi dell'investimento finanziario relativi alla presente proposta di'investimento che sarà retrocessa in media ai distributori in base a quanto stabilito dalle convenzioni di collocamento è pari al 56%.

Si rinvia alla Parte II del Prospetto d'offerta per le informazioni di dettaglio sui dati periodici.

INFORMAZIONI ULTERIORI

VALORIZZAZIONE DELL'INVESTIMENTO

Il Valore della Quota dell'OICR viene calcolato dalla società di gestione con cadenza giornaliera al netto di qualsiasi onere a carico dello stesso e viene pubblicato sul sito internet della Società all'indirizzo www.zurich-zla.it .

Avvertenza: La Scheda Sintetica del Prospetto d'offerta deve essere consegnata all'Investitore-Contraente, unitamente alle Condizioni di contratto, prima della sottoscrizione.
Data di deposito in Consob della parte "Informazioni Specifiche": 31/03/2017
Data di validità della parte "Informazioni Specifiche": 01/04/2017
Franklin India è offerto dal 01/04/2017

DICHIARAZIONE DI RESPONSABILITA'

L'Impresa di assicurazione Zurich Life Assurance plc si assume la responsabilità della veridicità e della completezza delle informazioni contenute nella presente Scheda Sintetica, nonché della loro coerenza e comprensibilità.

Il Rappresentante legale
Stefano Racco

SCHEDA SINTETICA INFORMAZIONI SPECIFICHE La parte "Informazioni Specifiche", da consegnare obbligatoriamente all'Investitore-Contraente prima della sottoscrizione, è volta ad illustrare le principali caratteristiche dell'OICR.	
INFORMAZIONI GENERALI SULL'INVESTIMENTO FINANZIARIO	
NOME	**Denominazione della proposta di investimento finanziario:** GS Growth & Emerging Markets Broad Equity Portfolio **Denominazione dell'OICR:** "GS Growth & Emerging Markets Broad Equity Portfolio - Classe E Acc EUR" comparto di Goldman Sachs Funds SICAV di diritto lussemburghese armonizzato ai sensi della direttiva 2009/65/CE **Domicilio:** Lussemburgo
GESTORE	Goldman Sachs Asset Management Global Services Limited **Soggetto cui è stata delegata la gestione:** non presente
ALTRE INFORMAZIONI	**Codice della proposta di investimento finanziario** **IDB ZKUA** **Codice ISIN** LU0133267202 **Valuta di denominazione** EURO **Data inizio operatività dell'OICR** 31/07/2001 **Politica di distribuzione dei Proventi:** accumulazione dei proventi. La presente proposta di investimento prevede il versamento di un Premio Unico Iniziale di importo pari a 15.000 euro e si riferisce alla Classe di Premi Potenziali A e pertanto prevede, a partire dalla Data di Conclusione del Contratto, l'attribuzione di un Bonus d'Investimento pari allo 0,10% di ciascun premio versato. Il Bonus d'Investimento sarà ripartito secondo le percentuali d'investimento del Premio Unico, del Premio Unico Aggiuntivo o del Versamento Programmato tra i diversi OICR selezionati dall'Investitore Contraente. Si specifica che la Classe di Premi Potenziali B e C differiscono dalla Classe di Premi Potenziali A poiché non prevedono l'attribuzione del Bonus d'Investimento, determinano una differente applicazione delle Spese di Gestione del Contratto e della Commissione di Mantenimento e non prevedono l'applicazione delle Penalità di Riscatto. Si rimanda per i dettagli agli articoli 7.1, 11 e 12 delle Condizioni contrattuali. La finalità dell'OICR è quella di realizzare un incremento del capitale investito coerentemente con il profilo di rischio indicato e l'orizzonte temporale d'investimento consigliato.
STRUTTURA E RISCHI DELL'INVESTIMENTO FINANZIARIO	
TIPOLOGIA DI GESTIONE	**Tipologia di gestione:** benchmark **Stile di gestione:** attivo **Benchmark di riferimento:** MSCI Emerging Markets Index **Obiettivo della gestione:** L'OICR intende fornire una crescita del capitale nel lungo termine
ORIZZONTE TEMPORALE D'INVESTIMENTO CONSIGLIATO	20 anni Il dato sopra indicato si riferisce alla Classe di Premi Potenziali "A" e costituisce una stima prudenziale dell'orizzonte temporale d'investimento consigliato rispetto alla Classe di Premi Potenziali "B" e "C".
PROFILO DI RISCHIO	**Grado di rischio:** alto Il grado di rischio è calcolato secondo modelli quantitativi che forniscono una scala del livello di volatilità dei potenziali rendimenti della presente proposta d'investimento. Tale scala è descritta in termini qualitativi dai seguenti aggettivi: basso, medio-basso, medio, medio-alto, alto e molto-alto. **Scostamento dal benchmark:** contenuto Lo scostamento dal benchmark indica la differenza prevista tra i rendimenti dell'investimento rispetto a quelli del rispettivo indice di riferimento. Maggiore è lo scostamento, più ampia è la libertà di scelta del gestore nel selezionare attività finanziarie diverse da quelle che compongono il benchmark. Tale contributo in caso di stile di gestione attivo rispetto al benchmark è indicato in termini descrittivi secondo una classificazione crescente (contenuto, significativo, rilevante).
POLITICA DI INVESTIMENTO	**Categoria:** Azionario Mercati Emergenti **Principali tipologie di strumenti finanziari e valuta di denominazione:** L'OICR deterrà prevalentemente azioni o strumenti analoghi relativi a società dei mercati emergenti. Tali società hanno sede in mercati emergenti o vi realizzano la maggior parte degli utili o dei ricavi.

	L'OICR può investire anche in società con sede in qualsiasi parte del mondo. L'OICR non investirà più di un terzo delle sue attività in obbligazioni emesse da società o enti governativi, titoli convertibili (titoli che possono essere convertiti in altri tipi di titoli), strumenti del mercato monetario e strumenti non correlati ad azioni. **Area geografica di riferimento:** Paesi Emergenti **Categorie Emittenti e/o Settori Industriali:** non vi sono limitazioni in merito alle categorie di emittenti e/o ai settori industriali. **Operazioni in Strumenti Finanziari Derivati**: L'OICR può utilizzare strumenti derivati per una gestione efficiente del portafoglio, per aiutare a gestire i rischi e a scopo di investimento con l'obiettivo di incrementare il rendimento. La politica d'investimento dell'OICR potrebbe prevedere l'investimento in attivi non consentiti dalla normativa italiana in materia di assicurazione sulla vita.
GARANZIE	**La Società non offre alcuna garanzia di rendimento minimo dell'investimento finanziario. Pertanto, per l'effetto dei rischi finanziari dell'investimento, vi è la possibilità che l'Investitore-Contraente ottenga, al momento del rimborso, un ammontare inferiore all'investimento finanziario.**

Si rinvia alla Sez. B.1), Parte I del Prospetto d'offerta per le informazioni di dettaglio sulla struttura e sui rischi dell'investimento finanziario.

COSTI

TABELLA DELL'INVESTIMENTO FINANZIARIO

La seguente tabella, in relazione alla Classe di Premi Potenziali A, illustra l'incidenza dei costi sull'investimento finanziario riferita sia al momento della sottoscrizione sia all'orizzonte temporale d'investimento consigliato. Con riferimento al momento della sottoscrizione, il premio versato al netto dei costi delle coperture assicurative dei rischi demografici e delle spese di emissione qualora previste dal contratto rappresenta il capitale nominale; quest'ultima grandezza al netto dei costi di caricamento e di altri costi iniziali, e tenendo conto del bonus corrisposto, rappresenta il capitale investito.

Classe di Premi Potenziali A

Premio Unico Iniziale € 15.000,00 (premio unico minimo iniziale)

		MOMENTO DELLA SOTTOSCRIZIONE	ORIZZONTE TEMPORALE DI INVESTIMENTO CONSIGLIATO (VALORI SU BASE ANNUA)
VOCI DI COSTO			
A	Costi di caricamento	0%	0%
B	Commissioni di gestione		2,58%*
C	Costi delle garanzie e/o immunizzazione	0%	0%
D	Altri costi contestuali al versamento	0%	0%
E	Altri costi successivi al versamento		1,50%
F	Bonus e premi	0,10%	0%
G	Costi coperture assicurative	0%	0,09%
H	Spese di emissione	0%	0%
COMPONENTI DELL'INVESTIMENTO FINANZIARIO			
I	Premio Versato	100%	
L=I – (G + H)	Capitale Nominale	100%	
M=L-(A+C+D-F)	Capitale Investito	100,10%	

*La commissione di gestione è pari alla somma delle Spese di Gestione del Contratto, ponderate sull'orizzonte temporale d'investimento consigliato e della Commissione di gestione massima applicata dalla società di gestione sull'OICR. Si precisa che tale costo è stato calcolato al lordo della percentuale di utilità retrocessa dalla società di gestione dell'OICR e restituita dalla Società all'Investitore contraente ai sensi dell'articolo 5.4 lettera b) delle Condizioni contrattuali.

Avvertenza: la tabella dell'investimento finanziario rappresenta un'esemplificazione

	realizzata con riferimento ai soli costi la cui applicazione non è subordinata ad alcuna condizione. Per un'illustrazione completa di tutti i costi applicati si rinvia alla Sez. C), Parte I del Prospetto d'offerta.
DESCRIZIONE DEI COSTI	**1.Costi direttamente a carico dell'Investitore-Contraente**

1.1 Spese di Gestione del Contratto

Anni trascorsi dalla data di efficacia di ciascun Premio	Spese di Gestione del Contratto (% annuale)
Primi 5 anni	1,50%
Dal 6° anno in poi	0,60%

1.2 Commissione di mantenimento

Commissione di mantenimento (% annuale)
1,50%

1.3 Costo delle coperture assicurative

Per i primi 5 anni dalla data di efficacia di ciascun Premio (% annuale)	Dal 6° anno in poi dalla data di efficacia di ciascun Premio (% annuale)
0,20%	0,05%

I costi cui ai precedenti punti 1.1, 1.2 e 1.3 sono dedotti tramite cancellazione di Quote e sono calcolati sul controvalore di ciascuna tranche di premio in occasione di ciascuna ricorrenza mensile

1.4 Penalità di Riscatto Totale: le Penalità di Riscatto Totale partono da 4,20% e decrescono mensilmente fino a 0% di una percentuale pari a 0,07% per cinque anni. Sono applicate al controvalore di ogni Tranche di Premio e determinate in base al tempo trascorso dalla Data di Efficacia di ciascun Premio, fino alla data della relativa Richiesta di Riscatto.

1.5 Penalità di Riscatto Parziale: la presente proposta di investimento prevede per il caso di Riscatto Parziale le medesime penalità di riscatto previste per il Riscatto totale. E' trattenuto inoltre un **Costo amministrativo di Riscatto Parziale**: pari a Euro 20,00 per ciascuna operazione, mentre il primo Riscatto Parziale richiesto entro ciascuna ricorrenza annuale di Contratto dall'Investitore–Contraente è gratuito.

1.6 Costo Amministrativo di Switch: Euro 20,00 per ciascuna operazione effettuata. Entro ciascuna ricorrenza annuale i primi sei Switch richiesti dall'Investitore–Contraente sono gratuiti.

2. Oneri addebitati all'OICR

2.1 Commissione di gestione annua applicata dalla società di gestione dell'OICR – Sull'OICR grava una commissione di gestione definita in misura massima pari allo **1,75%** annuo.
Tale costo è da intendersi al lordo dell'eventuale percentuale di utilità retrocessa dalla società di gestione dell'OICR alla Società (vedi paragrafo 18.2 Parte I del presente Prospetto d'offerta) a sua volta restituita all'Investitore Contraente ai sensi dell'articolo 5.4 lettera b) delle Condizioni contrattuali.
2.2 Commissione di performance: non presente

Si rinvia alla Sez. C), Parte I del Prospetto d'offerta per le informazioni di dettaglio sui costi, sulle agevolazioni e sul regime fiscale.

DATI PERIODICI

RENDIMENTO STORICO

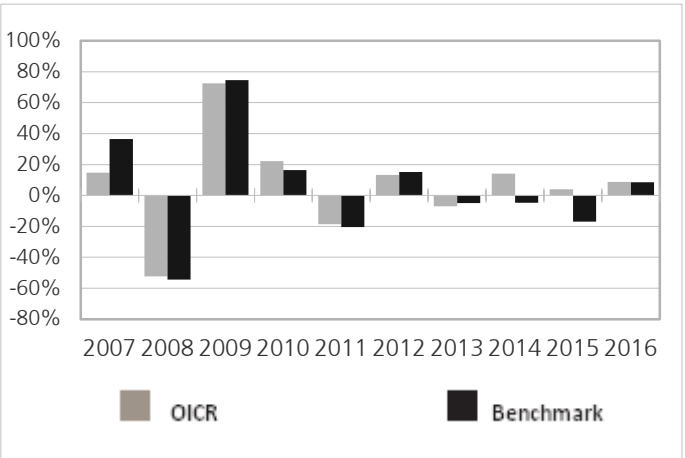

Il Rendimento dell'OICR non include i costi a carico dell'Investitore-Contraente
I Rendimenti passati non sono indicativi di quelli futuri.

TOTALE EXPENSE RATIO (TER)

Rapporto tra costi complessivi e patrimonio medio		
2014	**2015**	**2016**
2,75%	2,75%	2,75%

RETROCESSIONE AI DISTRIBUTORI

La quota parte del totale dei costi dell'investimento finanziario relativi alla presente proposta di'investimento che sarà retrocessa in media ai distributori in base a quanto stabilito dalle convenzioni di collocamento è pari al 42%.

Si rinvia alla Parte II del Prospetto d'offerta per le informazioni di dettaglio sui dati periodici.

INFORMAZIONI ULTERIORI

VALORIZZAZIONE DELL'INVESTIMENTO

Il Valore della Quota dell'OICR viene calcolato dalla società di gestione con cadenza giornaliera al netto di qualsiasi onere a carico dello stesso e viene pubblicato sul sito internet della Società all'indirizzo www.zurich-zla.it ..

Avvertenza: La Scheda Sintetica del Prospetto d'offerta deve essere consegnata all'Investitore-Contraente, unitamente alle Condizioni di contratto, prima della sottoscrizione.
Data di deposito in Consob della parte "Informazioni Specifiche": 31/03/2017
Data di validità della parte "Informazioni Specifiche": 01/04/2017
GS Growth & Emerging Markets Broad Equity Portfolio è offerto dal 01/04/2016

DICHIARAZIONE DI RESPONSABILITA'

L'Impresa di assicurazione Zurich Life Assurance plc si assume la responsabilità della veridicità e della completezza delle informazioni contenute nella presente Scheda Sintetica, nonché della loro coerenza e comprensibilità.

Il Rappresentante legale
Stefano Racco

SCHEDA SINTETICA INFORMAZIONI SPECIFICHE La parte "Informazioni Specifiche", da consegnare obbligatoriamente all'Investitore-Contraente prima della sottoscrizione, è volta ad illustrare le principali caratteristiche dell'OICR.	
INFORMAZIONI GENERALI SULL'INVESTIMENTO FINANZIARIO	
NOME	**Denominazione della proposta di investimento finanziario:** Henderson Gartmore Latin American **Denominazione dell'OICR:** "Henderson Gartmore Fund Latin American B Acc" comparto di Henderson Gartmore Fund SICAV di diritto lussemburghese armonizzata ai sensi della direttiva 2009/65/CE. **Domicilio:** Lussemburgo
GESTORE	Henderson Management S.A. **Soggetto cui è stata delegata la gestione:** non presente
ALTRE INFORMAZIONI	**Codice della proposta di investimento finanziario** **IDB ZGFA** **Codice ISIN** LU0200081056 **Valuta di denominazione** EURO **Data inizio operatività dell'OICR** 29/10/2004 **Politica di distribuzione dei Proventi:** accumulazione dei proventi. La presente proposta di investimento prevede il versamento di un Premio Unico Iniziale di importo pari a 15.000 euro e si riferisce alla Classe di Premi Potenziali A e pertanto prevede, a partire dalla Data di Conclusione del Contratto, l'attribuzione di un Bonus d'Investimento pari allo 0,10% di ciascun premio versato. Il Bonus d'Investimento sarà ripartito secondo le percentuali d'investimento del Premio Unico, del Premio Unico Aggiuntivo o del Versamento Programmato tra i diversi OICR selezionati dall'Investitore Contraente. Si specifica che la Classe di Premi Potenziali B e C differiscono dalla Classe di Premi Potenziali A poiché non prevedono l'attribuzione del Bonus d'Investimento, determinano una differente applicazione delle Spese di Gestione del Contratto e della Commissione di Mantenimento e non prevedono l'applicazione delle Penalità di Riscatto. Si rimanda per i dettagli agli articoli 7.1, 11 e 12 delle Condizioni contrattuali. La finalità dell'OICR è quella di realizzare un incremento del capitale investito coerentemente con il profilo di rischio indicato e l'orizzonte temporale d'investimento consigliato.
STRUTTURA E RISCHI DELL'INVESTIMENTO FINANZIARIO	
TIPOLOGIA DI GESTIONE	**Tipologia di gestione:** a benchmark **Stile di gestione:** attivo **Benchmark di riferimento:** MSCI EM Latin America Index **Obiettivo della gestione:** L'OICR mira ad ottenere un rendimento a lungo termine, superiore a quello solitamente ottenuto dai mercati azionari dell'America Latina.
ORIZZONTE TEMPORALE D'INVESTIMENTO CONSIGLIATO	20 anni Il dato sopra indicato si riferisce alla Classe di Premi Potenziali "A" e costituisce una stima prudenziale dell'orizzonte temporale d'investimento consigliato rispetto alla Classe di Premi Potenziali "B" e "C".
PROFILO DI RISCHIO	**Grado di rischio:** alto Il grado di rischio è calcolato secondo modelli quantitativi che forniscono una scala del livello di volatilità dei potenziali rendimenti della presente proposta d'investimento. Tale scala è descritta in termini qualitativi dai seguenti aggettivi: basso, medio-basso, medio, medio-alto, alto e molto-alto. **Scostamento dal benchmark:** rilevante Lo scostamento dal benchmark indica la differenza prevista tra i rendimenti dell'investimento rispetto a quelli del rispettivo indice di riferimento. Maggiore è lo scostamento, più ampia è la libertà di scelta del gestore nel selezionare attività finanziarie diverse da quelle che compongono il benchmark. Tale contributo in caso di stile di gestione attivo rispetto al benchmark è indicato in termini descrittivi secondo una classificazione crescente (contenuto, significativo, rilevante).
POLITICA DI INVESTIMENTO	**Categoria:** Azionario Paesi Emergenti **Principali tipologie di strumenti finanziari e valuta di denominazione:** L'OICR investe in qualunque momento almeno due terzi del proprio patrimonio netto in:

	- società che abbiano la propria sede legale nei paesi dell'America Latina, - società che non hanno la propria sede legale in paesi dell'America latina ma che (i) svolgono una parte predominante della propria attività in tali paesi, oppure (ii) sono holding che possiedono prevalentemente società aventi la propria sede legale nei paesi dell'America Latina. Il rendimento complessivo sarà costituito da una combinazione di rendimento da capitale e reddito. L'OICR potrà altresì investire in American Depositary Receipts ("ADR") rappresentanti titoli emessi da società costituite in America Latina ovvero in titoli quotati analoghi di società dell'America Latina. **Area geografica di riferimento:** America Latina **Categorie Emittenti e/o Settori Industriali:** Emittenti societari dell'America Latina in qualsiasi settore **Operazioni in Strumenti Finanziari Derivati**: L'OICR ha la facoltà di utilizzare strumenti derivati ai fini di una efficiente gestione di portafoglio. La politica d'investimento dell'OICR potrebbe prevedere l'investimento in attivi non consentiti dalla normativa italiana in materia di assicurazione sulla vita.
GARANZIE	**La Società non offre alcuna garanzia di rendimento minimo dell'investimento finanziario. Pertanto, per l'effetto dei rischi finanziari dell'investimento, vi è la possibilità che l'Investitore-Contraente ottenga, al momento del rimborso, un ammontare inferiore all'investimento finanziario.**

Si rinvia alla Sez. B.1), Parte I del Prospetto d'offerta per le informazioni di dettaglio sulla struttura e sui rischi dell'investimento finanziario.

COSTI

TABELLA DELL'INVESTIMENTO FINANZIARIO

La seguente tabella, in relazione alla Classe di Premi Potenziali A, illustra l'incidenza dei costi sull'investimento finanziario riferita sia al momento della sottoscrizione sia all'orizzonte temporale d'investimento consigliato. Con riferimento al momento della sottoscrizione, il premio versato al netto dei costi delle coperture assicurative dei rischi demografici e delle spese di emissione qualora previste dal contratto rappresenta il capitale nominale; quest'ultima grandezza al netto dei costi di caricamento e di altri costi iniziali, e tenendo conto del bonus corrisposto, rappresenta il capitale investito.

Classe di Premi Potenziali A

Premio Unico Iniziale € 15.000,00 (premio unico minimo iniziale)

		MOMENTO DELLA SOTTOSCRIZIONE	ORIZZONTE TEMPORALE DI INVESTIMENTO CONSIGLIATO (VALORI SU BASE ANNUA)
VOCI DI COSTO			
A	Costi di caricamento	0%	0%
B	Commissioni di gestione		2,33%*
C	Costi delle garanzie e/o immunizzazione	0%	0%
D	Altri costi contestuali al versamento	0%	0%
E	Altri costi successivi al versamento		1,50%
F	Bonus e premi	0,10%	0%
G	Costi coperture assicurative	0%	0,09%
H	Spese di emissione	0%	0%
COMPONENTI DELL'INVESTIMENTO FINANZIARIO			
I	Premio Versato	100%	
L=I – (G + H)	Capitale Nominale	100%	
M=L-(A+C+D-F)	Capitale Investito	100,10%	

*La commissione di gestione è pari alla somma delle Spese di Gestione del Contratto, ponderate sull'orizzonte temporale d'investimento consigliato e della Commissione di gestione massima applicata dalla società di gestione sull'OICR. Si precisa che tale costo è stato calcolato al lordo della percentuale di

utilità retrocessa dalla società di gestione dell'OICR e restituita dalla Società all'Investitore contraente ai sensi dell'articolo 5.4 lettera b) delle Condizioni contrattuali.

Avvertenza: la tabella dell'investimento finanziario rappresenta un'esemplificazione realizzata con riferimento ai soli costi la cui applicazione non è subordinata ad alcuna condizione. Per un'illustrazione completa di tutti i costi applicati si rinvia alla Sez. C), Parte I del Prospetto d'offerta.

DESCRIZIONE DEI COSTI

1.Costi direttamente a carico dell'Investitore-Contraente

1.1 Spese di Gestione del Contratto

Anni trascorsi dalla data di efficacia di ciascun Premio	Spese di Gestione del Contratto (% annuale)
Primi 5 anni	1,50%
Dal 6° anno in poi	0,60%

1.2 Commissione di mantenimento

Commissione di mantenimento (% annuale)
1,50%

1.3 Costo delle coperture assicurative

Per i primi 5 anni dalla data di efficacia di ciascun Premio (% annuale)	Dal 6° anno in poi dalla data di efficacia di ciascun Premio (% annuale)
0,20%	0,05%

I costi cui ai precedenti punti 1.1, 1.2 e 1.3 sono dedotti tramite cancellazione di Quote e sono calcolati sul controvalore di ciascuna tranche di premio in occasione di ciascuna ricorrenza mensile

1.4 Penalità di Riscatto Totale: le Penalità di Riscatto Totale partono da 4,20% e decrescono mensilmente fino a 0% di una percentuale pari a 0,07% per cinque anni. Sono applicate al controvalore di ogni Tranche di Premio e determinate in base al tempo trascorso dalla Data di Efficacia di ciascun Premio, fino alla data della relativa Richiesta di Riscatto.

1.5 Penalità di Riscatto Parziale: la presente proposta di investimento prevede per il caso di Riscatto Parziale le medesime penalità di riscatto previste per il Riscatto totale. E' trattenuto inoltre un **Costo amministrativo di Riscatto Parziale**: pari a Euro 20,00 per ciascuna operazione, mentre il primo Riscatto Parziale richiesto entro ciascuna ricorrenza annuale di Contratto dall'Investitore–Contraente è gratuito.

1.6 Costo Amministrativo di Switch: Euro 20,00 per ciascuna operazione effettuata. Entro ciascuna ricorrenza annuale i primi sei Switch richiesti dall'Investitore–Contraente sono gratuiti.

2. Oneri addebitati all'OICR

2.1 Commissione di gestione annua applicata dalla società di gestione dell'OICR – Sull'OICR grava una commissione di gestione definita in misura massima pari allo **1,50%** annuo.
Tale costo è da intendersi al lordo dell'eventuale percentuale di utilità retrocessa dalla società di gestione dell'OICR alla Società (vedi paragrafo 18.2 Parte I del presente Prospetto d'offerta) a sua volta restituita all'Investitore Contraente ai sensi dell'articolo 5.4 lettera b) delle Condizioni contrattuali.
2.2 Commissione di performance: non presente

Si rinvia alla Sez. C), Parte I del Prospetto d'offerta per le informazioni di dettaglio sui costi, sulle agevolazioni e sul regime fiscale.

DATI PERIODICI

RENDIMENTO STORICO

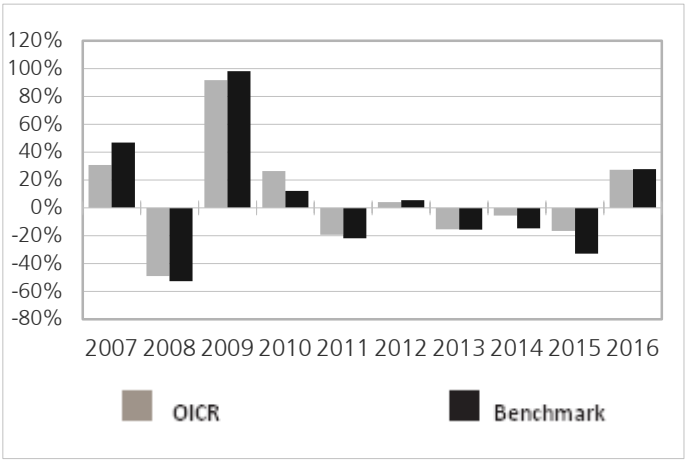

Il Rendimento dell'OICR non include i costi a carico dell'Investitore-Contraente
I Rendimenti passati non sono indicativi di quelli futuri.

TOTALE EXPENSE RATIO (TER)

Rapporto tra costi complessivi e patrimonio medio		
2014	**2015**	**2016**
2,29%	2,13%	2,31%

RETROCESSIONE AI DISTRIBUTORI

La quota parte del totale dei costi dell'investimento finanziario relativi alla presente proposta di'investimento che sarà retrocessa in media ai distributori in base a quanto stabilito dalle convenzioni di collocamento è pari al 44%.

Si rinvia alla Parte II del Prospetto d'offerta per le informazioni di dettaglio sui dati periodici.

INFORMAZIONI ULTERIORI

VALORIZZAZIONE DELL'INVESTIMENTO

Il Valore della Quota dell'OICR viene calcolato dalla società di gestione con cadenza giornaliera al netto di qualsiasi onere a carico dello stesso e viene pubblicato sul sito internet della Società all'indirizzo www.zurich-zla.it ..

Avvertenza: La Scheda Sintetica del Prospetto d'offerta deve essere consegnata all'Investitore-Contraente, unitamente alle Condizioni di contratto, prima della sottoscrizione.
Data di deposito in Consob della parte "Informazioni Specifiche": 31/03/2017
Data di validità della parte "Informazioni Specifiche": 01/04/2017
Henderson Gartmore Latin American è offerto dal 01/04/2013

DICHIARAZIONE DI RESPONSABILITA'

L'Impresa di assicurazione Zurich Life Assurance plc si assume la responsabilità della veridicità e della completezza delle informazioni contenute nella presente Scheda Sintetica, nonché della loro coerenza e comprensibilità.

Il Rappresentante legale
Stefano Racco

SCHEDA SINTETICA INFORMAZIONI SPECIFICHE La parte "Informazioni Specifiche", da consegnare obbligatoriamente all'Investitore-Contraente prima della sottoscrizione, è volta ad illustrare le principali caratteristiche dell'OICR.	
INFORMAZIONI GENERALI SULL'INVESTIMENTO FINANZIARIO	
NOME	**Denominazione della proposta di investimento finanziario:** Henderson Horizon China **Denominazione dell'OICR:** "China Fund - Classe A2 Eur comparto di "Henderson Horizon Fund"- società di investimento a capitale variabile autorizzata ai sensi della Parte I della legge lussemburghese del 17 dicembre 2010, armonizzata ai sensi della direttiva 2009/65/EC. **Domicilio:** Lussemburgo
GESTORE	Henderson Management S.A. **Soggetto cui è stata delegata la gestione:** non presente
ALTRE INFORMAZIONI	**Codice della proposta di investimento finanziario** **IDB ZERA** **Codice ISIN** LU0572944774 **Valuta di denominazione** EURO **Data inizio operatività dell'OICR** 01/01/2008 **Politica di distribuzione dei Proventi:** accumulazione dei proventi. La presente proposta di investimento prevede il versamento di un Premio Unico Iniziale di importo pari a 15.000 euro e si riferisce alla Classe di Premi Potenziali A e pertanto prevede, a partire dalla Data di Conclusione del Contratto, l'attribuzione di un Bonus d'Investimento pari allo 0,10% di ciascun premio versato. Il Bonus d'Investimento sarà ripartito secondo le percentuali d'investimento del Premio Unico, del Premio Unico Aggiuntivo o del Versamento Programmato tra i diversi OICR selezionati dall'Investitore Contraente. Si specifica che la Classe di Premi Potenziali B e C differiscono dalla Classe di Premi Potenziali A poiché non prevedono l'attribuzione del Bonus d'Investimento, determinano una differente applicazione delle Spese di Gestione del Contratto e della Commissione di Mantenimento e non prevedono l'applicazione delle Penalità di Riscatto. Si rimanda per i dettagli agli articoli 7.1, 11 e 12 delle Condizioni contrattuali. La finalità dell'OICR è quella di realizzare un incremento del capitale investito coerentemente con il profilo di rischio indicato e l'orizzonte temporale d'investimento consigliato.
STRUTTURA E RISCHI DELL'INVESTIMENTO FINANZIARIO	
TIPOLOGIA DI GESTIONE	**Tipologia di gestione:** a benchmark **Stile di gestione:** attivo **Benchmark di riferimento:** MSCI Golden Dragon Index **Obiettivo della gestione:** L'OICR mira ad ottenere una rivalutazione del capitale nel lungo periodo investendo essenzialmente in titoli quotati in Cina, Hong Kong e Taiwan.
ORIZZONTE TEMPORALE D'INVESTIMENTO CONSIGLIATO	20 anni Il dato sopra indicato si riferisce alla Classe di Premi Potenziali "A" e costituisce una stima prudenziale dell'orizzonte temporale d'investimento consigliato rispetto alla Classe di Premi Potenziali "B" e "C".
PROFILO DI RISCHIO	**Grado di rischio:** alto Il grado di rischio è calcolato secondo modelli quantitativi che forniscono una scala del livello di volatilità dei potenziali rendimenti della presente proposta d'investimento. Tale scala è descritta in termini qualitativi dai seguenti aggettivi: basso, medio-basso, medio, medio-alto, alto e molto-alto. **Scostamento dal benchmark:** contenuto Lo scostamento dal benchmark indica la differenza prevista tra i rendimenti dell'investimento rispetto a quelli del rispettivo indice di riferimento. Maggiore è lo scostamento, più ampia è la libertà di scelta del gestore nel selezionare attività finanziarie diverse da quelle che compongono il benchmark. Tale contributo in caso di stile di gestione attivo rispetto al benchmark è indicato in termini descrittivi secondo una classificazione crescente (contenuto, significativo, rilevante).
POLITICA DI INVESTIMENTO	**Categoria:** Azionario Mercati Emergenti **Principali tipologie di strumenti finanziari e valuta di denominazione:** L'OICR investe essenzialmente in titoli quotati in Cina, Hong Kong e Taiwan. Il gestore dell'OICR può anche investire in aziende costituite altrove con patrimoni, attività, produzione, scambi commerciali o altri interessi di rilievo in Cina, Hong Kong o Taiwan. Almeno due terzi del patrimonio totale di

	questo Comparto saranno investiti in (i) società con sede legale in Cina, Hong Kong o Taiwan (ii) società con sede legale in altri paesi al di fuori della Cina, di Hong Kong o di Taiwan che svolgono attività aziendali essenzialmente in Cina, Hong Kong o Taiwan, oppure (iii) società holding con interessi investiti essenzialmente in società con sedi legali in Cina, Hong Kong o Taiwan. L'OICR può investire in Azioni di Classe A cinesi direttamente tramite il programma Shanghai-Hong Kong Stock Connect e altre piazze idonee o indirettamente tramite strumenti finanziari derivati. L'esposizione alle Azioni di Classe A cinesi non sarà superiore al 35% del valore patrimoniale netto dell'OICR.Il Gestore degli investimenti adotterà un'ampia varietà di strategie di investimento usando una serie diversificata di strumenti nell'ottica di migliorare le performance del Comparto tra cui titoli azionari quotati, note strutturate, opzioni, contratti futures e forward su azioni, indici, contratti differenziali, swap OTC inclusi equity swap e asset swap, note equity linked e contratti di cambio a termine. In via accessoria e a fini difensivi l'OICR può anche investire in titoli di stato, obbligazioni di enti statali e corporate e relativi titoli derivati, azioni privilegiate, strumenti monetari nonché detenere liquidità e buoni del tesoro in attesa di reinvestimento **Area geografica di riferimento:** Cina, Hong Kong ,Taiwan **Categorie Emittenti e/o Settori Industriali:** non vi sono limitazioni in merito alle categorie di emittenti e/o settori industriali. L'OICR può, quindi, investire in azioni e strumenti che tendono a sfruttare tutte le possibili opportunità di mercato. **Operazioni in Strumenti Finanziari Derivati**: L'OICR potrà utilizzare strumenti finanziari derivati ai fini di copertura e investimento. Il gestore ha una considerevole libertà di utilizzare la leva finanziaria e o strumenti finanziari derivati nella gestione dell'OICR. Pertanto l'Investitore Contraente deve valutare attentamente la natura della strategia d'investimento dell'OICR e comprenderne i rischi. La politica d'investimento dell'OICR potrebbe prevedere l'investimento in attivi non consentiti dalla normativa italiana in materia di assicurazione sulla vita.
GARANZIE	**La Società non offre alcuna garanzia di rendimento minimo dell'investimento finanziario. Pertanto, per l'effetto dei rischi finanziari dell'investimento, vi è la possibilità che l'Investitore-Contraente ottenga, al momento del rimborso, un ammontare inferiore all'investimento finanziario.**

Si rinvia alla Sez. B.1), Parte I del Prospetto d'offerta per le informazioni di dettaglio sulla struttura e sui rischi dell'investimento finanziario.

COSTI

TABELLA DELL'INVESTIMENTO FINANZIARIO

La seguente tabella, in relazione alla Classe di Premi Potenziali A, illustra l'incidenza dei costi sull'investimento finanziario riferita sia al momento della sottoscrizione sia all'orizzonte temporale d'investimento consigliato. Con riferimento al momento della sottoscrizione, il premio versato al netto dei costi delle coperture assicurative dei rischi demografici e delle spese di emissione qualora previste dal contratto rappresenta il capitale nominale; quest'ultima grandezza al netto dei costi di caricamento e di altri costi iniziali, e tenendo conto del bonus corrisposto, rappresenta il capitale investito.

Classe di Premi Potenziali A

Premio Unico Iniziale € 15.000,00 (premio unico minimo iniziale)

		MOMENTO DELLA SOTTOSCRIZIONE	ORIZZONTE TEMPORALE DI INVESTIMENTO CONSIGLIATO (VALORI SU BASE ANNUA)
VOCI DI COSTO			
A	Costi di caricamento	0%	0%
B	Commissioni di gestione		2,03%*
C	Costi delle garanzie e/o immunizzazione	0%	0%
D	Altri costi contestuali al versamento	0%	0%
E	Altri costi successivi al versamento		1,50%
F	Bonus e premi	0,10%	0%

G	Costi coperture assicurative	0%	0,09%
H	Spese di emissione	0%	0%
COMPONENTI DELL'INVESTIMENTO FINANZIARIO			
I	Premio Versato	100%	
L=I – (G + H)	Capitale Nominale	100%	
M=L-(A+C+D-F)	Capitale Investito	100,10%	

*La commissione di gestione è pari alla somma delle Spese di Gestione del Contratto, ponderate sull'orizzonte temporale d'investimento consigliato e della Commissione di gestione massima applicata dalla società di gestione sull'OICR. Si precisa che tale costo è stato calcolato al lordo della percentuale di utilità retrocessa dalla società di gestione dell'OICR e restituita dalla Società all'Investitore contraente ai sensi dell'articolo 5.4 lettera b) delle Condizioni contrattuali.

Avvertenza: la tabella dell'investimento finanziario rappresenta un'esemplificazione realizzata con riferimento ai soli costi la cui applicazione non è subordinata ad alcuna condizione. Per un'illustrazione completa di tutti i costi applicati si rinvia alla Sez. C), Parte I del Prospetto d'offerta.

DESCRIZIONE DEI COSTI

1.Costi direttamente a carico dell'Investitore-Contraente

1.1 Spese di Gestione del Contratto

Anni trascorsi dalla data di efficacia di ciascun Premio	Spese di Gestione del Contratto (% annuale)
Primi 5 anni	1,50%
Dal 6° anno in poi	0,60%

1.2 Commissione di mantenimento

Commissione di mantenimento (% annuale)
1,50%

1.3 Costo delle coperture assicurative

Per i primi 5 anni dalla data di efficacia di ciascun Premio (% annuale)	Dal 6° anno in poi dalla data di efficacia di ciascun Premio (% annuale)
0,20%	0,05%

I costi cui ai precedenti punti 1.1, 1.2 e 1.3 sono dedotti tramite cancellazione di Quote e sono calcolati sul controvalore di ciascuna tranche di premio in occasione di ciascuna ricorrenza mensile

1.4 Penalità di Riscatto Totale: le Penalità di Riscatto Totale partono da 4,20% e decrescono mensilmente fino a 0% di una percentuale pari a 0,07% per cinque anni. Sono applicate al controvalore di ogni Tranche di Premio e determinate in base al tempo trascorso dalla Data di Efficacia di ciascun Premio, fino alla data della relativa Richiesta di Riscatto.

1.5 Penalità di Riscatto Parziale: la presente proposta di investimento prevede per il caso di Riscatto Parziale le medesime penalità di riscatto previste per il Riscatto totale. E' trattenuto inoltre un **Costo amministrativo di Riscatto Parziale**: pari a Euro 20,00 per ciascuna operazione, mentre il primo Riscatto Parziale richiesto entro ciascuna ricorrenza annuale di Contratto dall'Investitore–Contraente è gratuito.

1.6 Costo Amministrativo di Switch: Euro 20,00 per ciascuna operazione effettuata. Entro ciascuna ricorrenza annuale i primi sei Switch richiesti dall'Investitore–Contraente sono gratuiti.

2. Oneri addebitati all'OICR

2.1 Commissione di gestione annua applicata dalla società di gestione dell'OICR –

	Sull'OICR grava una commissione di gestione definita in misura massima pari allo **1,20%** annuo. Tale costo è da intendersi al lordo dell'eventuale percentuale di utilità retrocessa dalla società di gestione dell'OICR alla Società (vedi paragrafo 18.2 Parte I del presente Prospetto d'offerta) a sua volta restituita all'Investitore Contraente ai sensi dell'articolo 5.4 lettera b) delle Condizioni contrattuali. **2.2 Commissione di performance:** non presente

Si rinvia alla Sez. C), Parte I del Prospetto d'offerta per le informazioni di dettaglio sui costi, sulle agevolazioni e sul regime fiscale.

DATI PERIODICI

RENDIMENTO STORICO

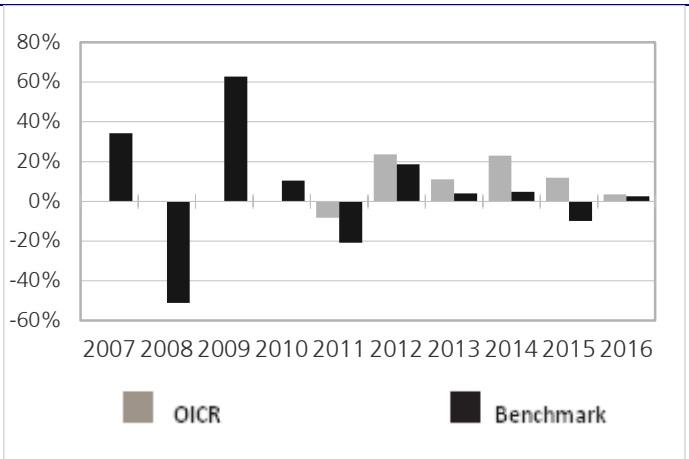

Il Rendimento dell'OICR non include i costi a carico dell'Investitore-Contraente
I Rendimenti passati non sono indicativi di quelli futuri.

TOTALE EXPENSE RATIO (TER)

Rapporto tra costi complessivi e patrimonio medio		
2014	**2015**	**2016**
1,97%	1,91%	1,95%

RETROCESSIONE AI DISTRIBUTORI

La quota parte del totale dei costi dell'investimento finanziario relativi alla presente proposta di'investimento che sarà retrocessa in media ai distributori in base a quanto stabilito dalle convenzioni di collocamento è pari al 48%.

Si rinvia alla Parte II del Prospetto d'offerta per le informazioni di dettaglio sui dati periodici.

INFORMAZIONI ULTERIORI

VALORIZZAZIONE DELL'INVESTIMENTO

Il Valore della Quota dell'OICR viene calcolato dalla società di gestione con cadenza giornaliera al netto di qualsiasi onere a carico dello stesso e viene pubblicato sul sito internet della Società all'indirizzo www.zurich-zla.it ..

Avvertenza: La Scheda Sintetica del Prospetto d'offerta deve essere consegnata all'Investitore-Contraente, unitamente alle Condizioni di contratto, prima della sottoscrizione.
Data di deposito in Consob della parte "Informazioni Specifiche": 31/03/2017
Data di validità della parte "Informazioni Specifiche": 01/04/2017
Henderson Horizon China è offerto dal 01/04/2012

DICHIARAZIONE DI RESPONSABILITA'

L'Impresa di assicurazione Zurich Life Assurance plc si assume la responsabilità della veridicità e della completezza delle informazioni contenute nella presente Scheda Sintetica, nonché della loro coerenza e comprensibilità.

Il Rappresentante legale
Stefano Racco

SCHEDA SINTETICA INFORMAZIONI SPECIFICHE La parte "Informazioni Specifiche", da consegnare obbligatoriamente all'Investitore-Contraente prima della sottoscrizione, è volta ad illustrare le principali caratteristiche dell'OICR.	
INFORMAZIONI GENERALI SULL'INVESTIMENTO FINANZIARIO	
NOME	**Denominazione della proposta di investimento finanziario:** M&G Global Emerging Markets **Denominazione dell'OICR:** "M&G Global Emerging Markets Classe A" comparto di "M&G Investment Funds (1)" - Sicav multi comparto di diritto inglese, armonizzata ai sensi della direttiva 2009/65/CE. **Domicilio:** Regno Unito
GESTORE	M&G Securities Limited **Soggetto cui è stata delegata la gestione:** non presente
ALTRE INFORMAZIONI	**Codice della proposta di investimento finanziario** **IDB ZICA** **Codice ISIN** GB00B3FFXZ60 **Valuta di denominazione** EURO **Data inizio operatività dell'OICR** 05/02/2009 **Politica di distribuzione dei Proventi:** accumulazione dei proventi. La presente proposta di investimento prevede il versamento di un Premio Unico Iniziale di importo pari a 15.000 euro e si riferisce alla Classe di Premi Potenziali A e pertanto prevede, a partire dalla Data di Conclusione del Contratto, l'attribuzione di un Bonus d'Investimento pari allo 0,10% di ciascun premio versato. Il Bonus d'Investimento sarà ripartito secondo le percentuali d'investimento del Premio Unico, del Premio Unico Aggiuntivo o del Versamento Programmato tra i diversi OICR selezionati dall'Investitore Contraente. Si specifica che la Classe di Premi Potenziali B e C differiscono dalla Classe di Premi Potenziali A poiché non prevedono l'attribuzione del Bonus d'Investimento, determinano una differente applicazione delle Spese di Gestione del Contratto e della Commissione di Mantenimento e non prevedono l'applicazione delle Penalità di Riscatto. Si rimanda per i dettagli agli articoli 7.1, 11 e 12 delle Condizioni contrattuali. La finalità dell'OICR è quella di realizzare un incremento del capitale investito coerentemente con il profilo di rischio indicato e l'orizzonte temporale d'investimento consigliato.
STRUTTURA E RISCHI DELL'INVESTIMENTO FINANZIARIO	
TIPOLOGIA DI GESTIONE	**Tipologia di gestione:** a benchmark **Stile di gestione:** attivo **Benchmark di riferimento:** MSCI EM GR USD **Obiettivo della gestione:** L'obiettivo dell' OICR è il conseguimento di una crescita del capitale nel lungo periodo investendo in mercati di paesi emergenti
ORIZZONTE TEMPORALE D'INVESTIMENTO CONSIGLIATO	20 anni Il dato sopra indicato si riferisce alla Classe di Premi Potenziali "A" e costituisce una stima prudenziale dell'orizzonte temporale d'investimento consigliato rispetto alla Classe di Premi Potenziali "B" e "C".
PROFILO DI RISCHIO	**Grado di rischio:** alto Il grado di rischio è calcolato secondo modelli quantitativi che forniscono una scala del livello di volatilità dei potenziali rendimenti della presente proposta d'investimento. Tale scala è descritta in termini qualitativi dai seguenti aggettivi: basso, medio-basso, medio, medio-alto, alto e molto-alto. **Scostamento dal benchmark:** contenuto Lo scostamento dal benchmark indica la differenza prevista tra i rendimenti dell'investimento rispetto a quelli del rispettivo indice di riferimento. Maggiore è lo scostamento, più ampia è la libertà di scelta del gestore nel selezionare attività finanziarie diverse da quelle che compongono il benchmark. Tale contributo in caso di stile di gestione attivo rispetto al benchmark è indicato in termini descrittivi secondo una classificazione crescente (contenuto, significativo, rilevante).
POLITICA DI INVESTIMENTO	**Categoria:** Azionario Mercati Emergenti **Principali tipologie di strumenti finanziari e valuta di denominazione:** L'OICR investe almeno il 70% in azioni di società con sede in paesi emergenti o che svolgono la parte

principale della propria attività in paesi emergenti. Per mercati emergenti si intendono quei paesi inclusi nell'indice MSCI emerging Markets e/o che rientrano nella definizione della Banca Mondiale di economie in via di sviluppo. L'OICR investe in un ampia gamma di aree geografiche, settori e capitalizzazioni di mercato. L'OICR può infine investire in altri strumenti, tra cui schemi di investimento collettivi, altri valori mobiliari, liquidità e similari, depositi, warrants, strumenti monetari e derivati

Area geografica di riferimento: Paesi Emergenti

Categorie Emittenti e/o Settori Industriali: Non vi sono limitazioni in merito alle categorie di emittenti e/o ai settori industriali.

Operazioni in Strumenti Finanziari Derivati: L'OICR può investire in strumenti finanziari derivati a fini di copertura ed investimento.

Il gestore ha una considerevole libertà di utilizzare la leva finanziaria e o strumenti finanziari derivati nella gestione dell'OICR. Pertanto l'Investitore Contraente deve valutare attentamente la natura della strategia d'investimento dell'OICR e comprenderne i rischi

La politica d'investimento dell'OICR potrebbe prevedere l'investimento in attivi non consentiti dalla normativa italiana in materia di assicurazione sulla vita.

GARANZIE

La Società non offre alcuna garanzia di rendimento minimo dell'investimento finanziario. Pertanto, per l'effetto dei rischi finanziari dell'investimento, vi è la possibilità che l'Investitore-Contraente ottenga, al momento del rimborso, un ammontare inferiore all'investimento finanziario.

Si rinvia alla Sez. B.1), Parte I del Prospetto d'offerta per le informazioni di dettaglio sulla struttura e sui rischi dell'investimento finanziario.

COSTI

TABELLA DELL'INVESTIMENTO FINANZIARIO

La seguente tabella, in relazione alla Classe di Premi Potenziali A, illustra l'incidenza dei costi sull'investimento finanziario riferita sia al momento della sottoscrizione sia all'orizzonte temporale d'investimento consigliato. Con riferimento al momento della sottoscrizione, il premio versato al netto dei costi delle coperture assicurative dei rischi demografici e delle spese di emissione qualora previste dal contratto rappresenta il capitale nominale; quest'ultima grandezza al netto dei costi di caricamento e di altri costi iniziali, e tenendo conto del bonus corrisposto, rappresenta il capitale investito.

Classe di Premi Potenziali A

Premio Unico Iniziale € 15.000,00 (premio unico minimo iniziale)

		MOMENTO DELLA SOTTOSCRIZIONE	ORIZZONTE TEMPORALE DI INVESTIMENTO CONSIGLIATO (VALORI SU BASE ANNUA)
VOCI DI COSTO			
A	Costi di caricamento	0%	0%
B	Commissioni di gestione		2,58%*
C	Costi delle garanzie e/o immunizzazione	0%	0%
D	Altri costi contestuali al versamento	0%	0%
E	Altri costi successivi al versamento		1,50%
F	Bonus e premi	0,10%	0%
G	Costi coperture assicurative	0%	0,09%
H	Spese di emissione	0%	0%
COMPONENTI DELL'INVESTIMENTO FINANZIARIO			
I	Premio Versato	100%	
L=I – (G + H)	Capitale Nominale	100%	
M=L-(A+C+D-F)	Capitale Investito	100,10%	

*La commissione di gestione è pari alla somma delle Spese di Gestione del Contratto, ponderate sull'orizzonte temporale d'investimento consigliato e della Commissione di gestione massima applicata dalla società di gestione sull'OICR. Si precisa che tale costo è stato calcolato al lordo della percentuale di

utilità retrocessa dalla società di gestione dell'OICR e restituita dalla Società all'Investitore contraente ai sensi dell'articolo 5.4 lettera b) delle Condizioni contrattuali.

Avvertenza: la tabella dell'investimento finanziario rappresenta un'esemplificazione realizzata con riferimento ai soli costi la cui applicazione non è subordinata ad alcuna condizione. Per un'illustrazione completa di tutti i costi applicati si rinvia alla Sez. C), Parte I del Prospetto d'offerta.

DESCRIZIONE DEI COSTI

1.Costi direttamente a carico dell'Investitore-Contraente

1.1 Spese di Gestione del Contratto

Anni trascorsi dalla data di efficacia di ciascun Premio	Spese di Gestione del Contratto (% annuale)
Primi 5 anni	1,50%
Dal 6° anno in poi	0,60%

1.2 Commissione di mantenimento

Commissione di mantenimento (% annuale)
1,50%

1.3 Costo delle coperture assicurative

Per i primi 5 anni dalla data di efficacia di ciascun Premio (% annuale)	Dal 6° anno in poi dalla data di efficacia di ciascun Premio (% annuale)
0,20%	0,05%

I costi cui ai precedenti punti 1.1, 1.2 e 1.3 sono dedotti tramite cancellazione di Quote e sono calcolati sul controvalore di ciascuna tranche di premio in occasione di ciascuna ricorrenza mensile

1.4 Penalità di Riscatto Totale: le Penalità di Riscatto Totale partono da 4,20% e decrescono mensilmente fino a 0% di una percentuale pari a 0,07% per cinque anni. Sono applicate al controvalore di ogni Tranche di Premio e determinate in base al tempo trascorso dalla Data di Efficacia di ciascun Premio, fino alla data della relativa Richiesta di Riscatto.

1.5 Penalità di Riscatto Parziale: la presente proposta di investimento prevede per il caso di Riscatto Parziale le medesime penalità di riscatto previste per il Riscatto totale. E' trattenuto inoltre un **Costo amministrativo di Riscatto Parziale**: pari a Euro 20,00 per ciascuna operazione, mentre il primo Riscatto Parziale richiesto entro ciascuna ricorrenza annuale di Contratto dall'Investitore–Contraente è gratuito.

1.6 Costo Amministrativo di Switch: Euro 20,00 per ciascuna operazione effettuata. Entro ciascuna ricorrenza annuale i primi sei Switch richiesti dall'Investitore–Contraente sono gratuiti.

2. Oneri addebitati all'OICR

2.1 Commissione di gestione annua applicata dalla società di gestione dell'OICR – Sull'OICR grava una commissione di gestione definita in misura massima pari allo **1,75%** annuo.
Tale costo è da intendersi al lordo dell'eventuale percentuale di utilità retrocessa dalla società di gestione dell'OICR alla Società (vedi paragrafo 18.2 Parte I del presente Prospetto d'offerta) a sua volta restituita all'Investitore Contraente ai sensi dell'articolo 5.4 lettera b) delle Condizioni contrattuali.
2.2 Commissione di performance: non presente

Si rinvia alla Sez. C), Parte I del Prospetto d'offerta per le informazioni di dettaglio sui costi, sulle agevolazioni e sul regime fiscale.

DATI PERIODICI

RENDIMENTO STORICO

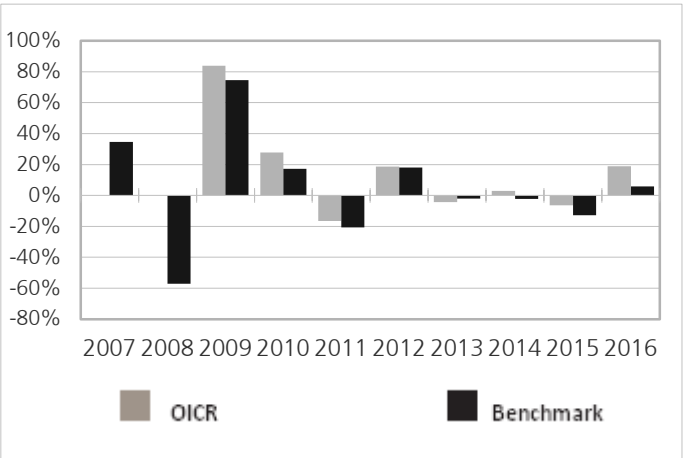

Il Rendimento dell'OICR non include i costi a carico dell'Investitore-Contraente
I Rendimenti passati non sono indicativi di quelli futuri.

TOTALE EXPENSE RATIO (TER)

Rapporto tra costi complessivi e patrimonio medio		
2014	**2015**	**2016**
2,01%	2,00%	2,03%

RETROCESSIONE AI DISTRIBUTORI

La quota parte del totale dei costi dell'investimento finanziario relativi alla presente proposta di'investimento che sarà retrocessa in media ai distributori in base a quanto stabilito dalle convenzioni di collocamento è pari al 42%.

Si rinvia alla Parte II del Prospetto d'offerta per le informazioni di dettaglio sui dati periodici.

INFORMAZIONI ULTERIORI

VALORIZZAZIONE DELL'INVESTIMENTO

Il Valore della Quota dell'OICR viene calcolato dalla società di gestione con cadenza giornaliera al netto di qualsiasi onere a carico dello stesso e viene pubblicato sul sito internet della Società all'indirizzo www.zurich-zla.it ..

Avvertenza: La Scheda Sintetica del Prospetto d'offerta deve essere consegnata all'Investitore-Contraente, unitamente alle Condizioni di contratto, prima della sottoscrizione.
Data di deposito in Consob della parte "Informazioni Specifiche": 31/03/2017
Data di validità della parte "Informazioni Specifiche": 01/04/2017
M&G Global Emerging Markets è offerto dal 01/04/2014

DICHIARAZIONE DI RESPONSABILITA'

L'Impresa di assicurazione Zurich Life Assurance plc si assume la responsabilità della veridicità e della completezza delle informazioni contenute nella presente Scheda Sintetica, nonché della loro coerenza e comprensibilità.

Il Rappresentante legale
Stefano Racco

SCHEDA SINTETICA INFORMAZIONI SPECIFICHE La parte "Informazioni Specifiche", da consegnare obbligatoriamente all'Investitore-Contraente prima della sottoscrizione, è volta ad illustrare le principali caratteristiche dell'OICR.	
INFORMAZIONI GENERALI SULL'INVESTIMENTO FINANZIARIO	
NOME	**Denominazione della proposta di investimento finanziario:** MSS Frontier Emerging Markets Equity **Denominazione dell'OICR:** "MSS Frontier Emerging Markets Equity - Classe "AH" (EURHDG) ACC" comparto di Morgan Stanley Investment Funds, Sicav di diritto lussemburghese, armonizzato ai sensi della direttiva 2009/65/CE. **Domicilio:** Lussemburgo
GESTORE	Morgan Stanley Investment Management Limited **Soggetto cui è stata delegata la gestione:** non presente
ALTRE INFORMAZIONI	**Codice della proposta di investimento finanziario** **IDB ZJRA** **Codice ISIN** LU0898765671 **Valuta di denominazione** EURO **Data inizio operatività dell'OICR** 28/03/2013 **Politica di distribuzione dei Proventi:** accumulazione dei proventi. La presente proposta di investimento prevede il versamento di un Premio Unico Iniziale di importo pari a 15.000 euro e si riferisce alla Classe di Premi Potenziali A e pertanto prevede, a partire dalla Data di Conclusione del Contratto, l'attribuzione di un Bonus d'Investimento pari allo 0,10% di ciascun premio versato. Il Bonus d'Investimento sarà ripartito secondo le percentuali d'investimento del Premio Unico, del Premio Unico Aggiuntivo o del Versamento Programmato tra i diversi OICR selezionati dall'Investitore Contraente. Si specifica che la Classe di Premi Potenziali B e C differiscono dalla Classe di Premi Potenziali A poiché non prevedono l'attribuzione del Bonus d'Investimento, determinano una differente applicazione delle Spese di Gestione del Contratto e della Commissione di Mantenimento e non prevedono l'applicazione delle Penalità di Riscatto. Si rimanda per i dettagli agli articoli 7.1, 11 e 12 delle Condizioni contrattuali. La finalità dell'OICR è quella di realizzare un incremento del capitale investito coerentemente con il profilo di rischio indicato e l'orizzonte temporale d'investimento consigliato.
STRUTTURA E RISCHI DELL'INVESTIMENTO FINANZIARIO	
TIPOLOGIA DI GESTIONE	**Tipologia di gestione:** benchmark **Stile di gestione:** attivo **Benchmark di riferimento:** MSCI Frontier Markets Index **Obiettivo della gestione:** L'obiettivo dell'OICR consiste nel conseguire crescita a lungo termine
ORIZZONTE TEMPORALE D'INVESTIMENTO CONSIGLIATO	20 anni Il dato sopra indicato si riferisce alla Classe di Premi Potenziali "A" e costituisce una stima prudenziale dell'orizzonte temporale d'investimento consigliato rispetto alla Classe di Premi Potenziali "B" e "C".
PROFILO DI RISCHIO	**Grado di rischio:** medio alto Il grado di rischio è calcolato secondo modelli quantitativi che forniscono una scala del livello di volatilità dei potenziali rendimenti della presente proposta d'investimento. Tale scala è descritta in termini qualitativi dai seguenti aggettivi: basso, medio-basso, medio, medio-alto, alto e molto-alto. **Scostamento dal benchmark:** contenuto Lo scostamento dal benchmark indica la differenza prevista tra i rendimenti dell'investimento rispetto a quelli del rispettivo indice di riferimento. Maggiore è lo scostamento, più ampia è la libertà di scelta del gestore nel selezionare attività finanziarie diverse da quelle che compongono il benchmark. Tale contributo in caso di stile di gestione attivo rispetto al benchmark è indicato in termini descrittivi secondo una classificazione crescente (contenuto, significativo, rilevante).
POLITICA DI INVESTIMENTO	**Categoria:** Azionario Mercati Emergenti **Principali tipologie di strumenti finanziari e valuta di denominazione:** L'OICR investirà principlamente, almeno il 70% dei suoi investimenti, in quote societarie. L'OICR investirà

	principalmente in società che hanno sede o che svolgono una quota significativa delle loro attività commerciali nei mercati emergenti di frontiera. Per "mercati emergenti di frontiera" s'intendono i mercati in via di sviluppo che sono tradizionalmente di difficile accesso per gli investitori stranieri o che si trovano in una precoce fase di sviluppo rispetto ai paesi emergenti tradizionali. **Area geografica di riferimento:** Paesi Emergenti **Categorie Emittenti e/o Settori Industriali:** non vi sono limitazioni in merito alle categorie di emittenti e/o ai settori industriali. **Operazioni in Strumenti Finanziari Derivati**: L'OICR può investire in derivati, strumenti finanziari il cui valore deriva indirettamente da altri attivi. Si affidano ad altre società ai fini dell'adempimento degli obblighi contrattuali e comportano un rischio maggiore. La politica d'investimento dell'OICR potrebbe prevedere l'investimento in attivi non consentiti dalla normativa italiana in materia di assicurazione sulla vita.
GARANZIE	**La Società non offre alcuna garanzia di rendimento minimo dell'investimento finanziario. Pertanto, per l'effetto dei rischi finanziari dell'investimento, vi è la possibilità che l'Investitore-Contraente ottenga, al momento del rimborso, un ammontare inferiore all'investimento finanziario.**

Si rinvia alla Sez. B.1), Parte I del Prospetto d'offerta per le informazioni di dettaglio sulla struttura e sui rischi dell'investimento finanziario.

COSTI

TABELLA DELL'INVESTIMENTO FINANZIARIO

La seguente tabella, in relazione alla Classe di Premi Potenziali A, illustra l'incidenza dei costi sull'investimento finanziario riferita sia al momento della sottoscrizione sia all'orizzonte temporale d'investimento consigliato. Con riferimento al momento della sottoscrizione, il premio versato al netto dei costi delle coperture assicurative dei rischi demografici e delle spese di emissione qualora previste dal contratto rappresenta il capitale nominale; quest'ultima grandezza al netto dei costi di caricamento e di altri costi iniziali, e tenendo conto del bonus corrisposto, rappresenta il capitale investito.

Classe di Premi Potenziali A

Premio Unico Iniziale € 15.000,00 (premio unico minimo iniziale)

		MOMENTO DELLA SOTTOSCRIZIONE	ORIZZONTE TEMPORALE DI INVESTIMENTO CONSIGLIATO (VALORI SU BASE ANNUA)
VOCI DI COSTO			
A	Costi di caricamento	0%	0%
B	Commissioni di gestione		3,23%*
C	Costi delle garanzie e/o immunizzazione	0%	0%
D	Altri costi contestuali al versamento	0%	0%
E	Altri costi successivi al versamento		1,50%
F	Bonus e premi	0,10%	0%
G	Costi coperture assicurative	0%	0,09%
H	Spese di emissione	0%	0%
COMPONENTI DELL'INVESTIMENTO FINANZIARIO			
I	Premio Versato	100%	
L=I – (G + H)	Capitale Nominale	100%	
M=L-(A+C+D-F)	Capitale Investito	100,10%	

*La commissione di gestione è pari alla somma delle Spese di Gestione del Contratto, ponderate sull'orizzonte temporale d'investimento consigliato e della Commissione di gestione massima applicata dalla società di gestione sull'OICR. Si precisa che tale costo è stato calcolato al lordo della percentuale di utilità retrocessa dalla società di gestione dell'OICR e restituita dalla Società all'Investitore contraente ai sensi dell'articolo 5.4 lettera b) delle Condizioni contrattuali.

Avvertenza: la tabella dell'investimento finanziario rappresenta un'esemplificazione realizzata con riferimento ai soli costi la cui applicazione non è subordinata ad alcuna condizione. Per un'illustrazione completa di tutti i costi applicati si rinvia alla Sez. C), Parte I del Prospetto d'offerta.

DESCRIZIONE DEI COSTI

1.Costi direttamente a carico dell'Investitore-Contraente

1.1 Spese di Gestione del Contratto

Anni trascorsi dalla data di efficacia di ciascun Premio	Spese di Gestione del Contratto (% annuale)
Primi 5 anni	1,50%
Dal 6° anno in poi	0,60%

1.2 Commissione di mantenimento

Commissione di mantenimento (% annuale)
1,50%

1.3 Costo delle coperture assicurative

Per i primi 5 anni dalla data di efficacia di ciascun Premio (% annuale)	Dal 6° anno in poi dalla data di efficacia di ciascun Premio (% annuale)
0,20%	0,05%

I costi cui ai precedenti punti 1.1, 1.2 e 1.3 sono dedotti tramite cancellazione di Quote e sono calcolati sul controvalore di ciascuna tranche di premio in occasione di ciascuna ricorrenza mensile

1.4 Penalità di Riscatto Totale: le Penalità di Riscatto Totale partono da 4,20% e decrescono mensilmente fino a 0% di una percentuale pari a 0,07% per cinque anni. Sono applicate al controvalore di ogni Tranche di Premio e determinate in base al tempo trascorso dalla Data di Efficacia di ciascun Premio, fino alla data della relativa Richiesta di Riscatto.

1.5 Penalità di Riscatto Parziale: la presente proposta di investimento prevede per il caso di Riscatto Parziale le medesime penalità di riscatto previste per il Riscatto totale. E' trattenuto inoltre un **Costo amministrativo di Riscatto Parziale**: pari a Euro 20,00 per ciascuna operazione, mentre il primo Riscatto Parziale richiesto entro ciascuna ricorrenza annuale di Contratto dall'Investitore–Contraente è gratuito.

1.6 Costo Amministrativo di Switch: Euro 20,00 per ciascuna operazione effettuata. Entro ciascuna ricorrenza annuale i primi sei Switch richiesti dall'Investitore–Contraente sono gratuiti.

2. Oneri addebitati all'OICR

2.1 Commissione di gestione annua applicata dalla società di gestione dell'OICR – Sull'OICR grava una commissione di gestione definita in misura massima pari allo **2,40%** annuo.
Tale costo è da intendersi al lordo dell'eventuale percentuale di utilità retrocessa dalla società di gestione dell'OICR alla Società (vedi paragrafo 18.2 Parte I del presente Prospetto d'offerta) a sua volta restituita all'Investitore Contraente ai sensi dell'articolo 5.4 lettera b) delle Condizioni contrattuali.
2.2 Commissione di performance: non presente

Si rinvia alla Sez. C), Parte I del Prospetto d'offerta per le informazioni di dettaglio sui costi, sulle agevolazioni e sul regime fiscale.

DATI PERIODICI

RENDIMENTO STORICO

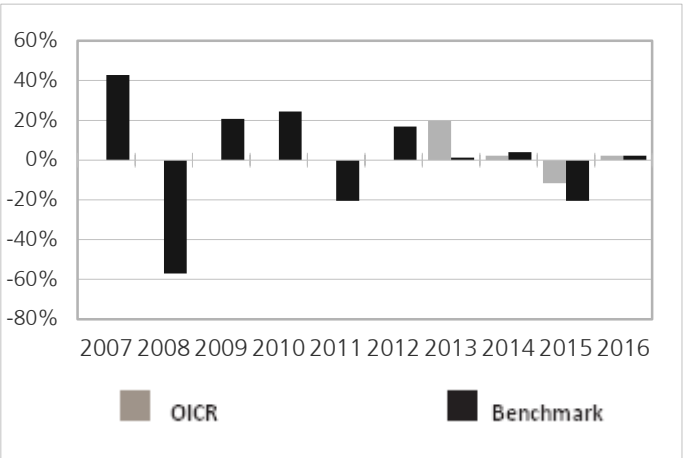

Il Rendimento dell'OICR non include i costi a carico dell'Investitore-Contraente
I Rendimenti passati non sono indicativi di quelli futuri.

TOTALE EXPENSE RATIO (TER)

Rapporto tra costi complessivi e patrimonio medio		
2014	**2015**	**2016**
3,02%	2,79%	2,76%

RETROCESSIONE AI DISTRIBUTORI

La quota parte del totale dei costi dell'investimento finanziario relativi alla presente proposta di'investimento che sarà retrocessa in media ai distributori in base a quanto stabilito dalle convenzioni di collocamento è pari al 36%.

Si rinvia alla Parte II del Prospetto d'offerta per le informazioni di dettaglio sui dati periodici.

INFORMAZIONI ULTERIORI

VALORIZZAZIONE DELL'INVESTIMENTO

Il Valore della Quota dell'OICR viene calcolato dalla società di gestione con cadenza giornaliera al netto di qualsiasi onere a carico dello stesso e viene pubblicato sul sito internet della Società all'indirizzo www.zurich-zla.it ..

Avvertenza: La Scheda Sintetica del Prospetto d'offerta deve essere consegnata all'Investitore-Contraente, unitamente alle Condizioni di contratto, prima della sottoscrizione.

Data di deposito in Consob della parte "Informazioni Specifiche": 31/03/2017
Data di validità della parte "Informazioni Specifiche": 01/04/2017
MSS Frontier Emerging Markets Equity è offerto dal 27/09/2016

DICHIARAZIONE DI RESPONSABILITA'

L'Impresa di assicurazione Zurich Life Assurance plc si assume la responsabilità della veridicità e della completezza delle informazioni contenute nella presente Scheda Sintetica, nonché della loro coerenza e comprensibilità.

Il Rappresentante legale
Stefano Racco

SCHEDA SINTETICA INFORMAZIONI SPECIFICHE La parte "Informazioni Specifiche", da consegnare obbligatoriamente all'Investitore-Contraente prima della sottoscrizione, è volta ad illustrare le principali caratteristiche dell'OICR.	
INFORMAZIONI GENERALI SULL'INVESTIMENTO FINANZIARIO	
NOME	**Denominazione della proposta di investimento finanziario:** Seb Eastern Europe ex Russia **Denominazione dell'OICR:** "Seb Eastern Europe ex Russia Fund - Classe C" comparto di "SEB Sicav 1" Sicav di diritto lussemburghese, armonizzata ai sensi della direttiva 2009/65/CE. **Domicilio:** Lussemburgo
GESTORE	SEB Asset Management S.A., Lussemburgo **Soggetto cui è stata delegata la gestione:** AS SEB Varahaldus, Tallinn
ALTRE INFORMAZIONI	**Codice della proposta di investimento finanziario** **IDB ZDJA** **Codice ISIN** LU0070133888 **Valuta di denominazione** EURO **Data inizio operatività dell'OICR** 01/01/1996 **Politica di distribuzione dei Proventi:** accumulazione dei proventi. La presente proposta di investimento prevede il versamento di un Premio Unico Iniziale di importo pari a 15.000 euro e si riferisce alla Classe di Premi Potenziali A e pertanto prevede, a partire dalla Data di Conclusione del Contratto, l'attribuzione di un Bonus d'Investimento pari allo 0,10% di ciascun premio versato. Il Bonus d'Investimento sarà ripartito secondo le percentuali d'investimento del Premio Unico, del Premio Unico Aggiuntivo o del Versamento Programmato tra i diversi OICR selezionati dall'Investitore Contraente. Si specifica che la Classe di Premi Potenziali B e C differiscono dalla Classe di Premi Potenziali A poiché non prevedono l'attribuzione del Bonus d'Investimento, determinano una differente applicazione delle Spese di Gestione del Contratto e della Commissione di Mantenimento e non prevedono l'applicazione delle Penalità di Riscatto. Si rimanda per i dettagli agli articoli 7.1, 11 e 12 delle Condizioni contrattuali. La finalità dell'OICR è quella di realizzare un incremento del capitale investito coerentemente con il profilo di rischio indicato e l'orizzonte temporale d'investimento consigliato.
STRUTTURA E RISCHI DELL'INVESTIMENTO FINANZIARIO	
TIPOLOGIA DI GESTIONE	**Tipologia di gestione:** a benchmark **Stile di gestione:** attivo **Benchmark di riferimento:** MSCI Converging Europe Custom 10/40 EUR Net Return **Obiettivo della gestione:** L'obiettivo dell'OICR è la crescita del capitale e del reddito o l'ottenimento di un equilibrio tra crescita del capitale e reddito.
ORIZZONTE TEMPORALE D'INVESTIMENTO CONSIGLIATO	20 anni Il dato sopra indicato si riferisce alla Classe di Premi Potenziali "A" e costituisce una stima prudenziale dell'orizzonte temporale d'investimento consigliato rispetto alla Classe di Premi Potenziali "B" e "C".
PROFILO DI RISCHIO	**Grado di rischio:** alto Il grado di rischio è calcolato secondo modelli quantitativi che forniscono una scala del livello di volatilità dei potenziali rendimenti della presente proposta d'investimento. Tale scala è descritta in termini qualitativi dai seguenti aggettivi: basso, medio-basso, medio, medio-alto, alto e molto-alto. **Scostamento dal benchmark:** rilevante Lo scostamento dal benchmark indica la differenza prevista tra i rendimenti dell'investimento rispetto a quelli del rispettivo indice di riferimento. Maggiore è lo scostamento, più ampia è la libertà di scelta del gestore nel selezionare attività finanziarie diverse da quelle che compongono il benchmark. Tale contributo in caso di stile di gestione attivo rispetto al benchmark è indicato in termini descrittivi secondo una classificazione crescente (contenuto, significativo, rilevante).
POLITICA DI INVESTIMENTO	**Categoria:** Azionario **Principali tipologie di strumenti finanziari e valuta di denominazione:** L'OICR investe principalmente in azioni e titoli similari emessi da società aventi sede legale in un paese dell'Europa orientale esclusa la Russia, o emessi da società che svolgono una parte preponderante delle loro attività in Europa orientale esclusa la Russia e che saranno quotate o negoziate in un mercato regolamentato. L'OICR può investire fino al 10% del proprio

	patrimonio netto in titoli non quotati o in titoli emessi dalle società sopra menzionate, che sono negoziate in un mercato regolamentato non considerato tale dall'Autorità Finanziaria Lussemburghese. L'OICR non investirà più del 10% del proprio patrimonio netto in quote/azioni di altri OICR. L'OICR può investire fino al 100% del proprio patrimonio in diverse emissioni di valori mobiliari e strumenti del mercato monetario emessi e garantiti da uno Stato membro della UE, i suoi enti locali, o gli organismi internazionali di cui uno o più di tali Stati membri sono membri, o di qualsiasi altro Stato dell'OCSE. L'OICR può avvalersi di questa disposizione, se possiede valori mobiliari e strumenti del mercato monetario di almeno sei emissioni differenti e, in caso di titoli e strumenti del mercato monetario di una stessa emissione non possono rappresentare più del 30% del patrimonio dell'OICR. **Area geografica di riferimento:** Europa orientale esclusa la Russia **Categorie Emittenti e/o Settori Industriali:** non vi sono limitazioni in merito alle categorie di emittenti e/o ai settori industriali. L'OICR può, quindi, investire in strumenti finanziari che tendono a sfruttare tutte le possibili opportunità di mercato. **Operazioni in Strumenti Finanziari Derivati**: Coerentemente con il grado di rischio, il gestore ha la facoltà di utilizzare strumenti finanziari derivati per finalità legate alla copertura dei rischi di portafoglio e per finalità d'investimento. Il gestore ha una considerevole libertà di utilizzare la leva finanziaria e o strumenti finanziari derivati nella gestione dell'OICR. Pertanto l'Investitore Contraente deve valutare attentamente la natura della strategia d'investimento dell'OICR e comprenderne i rischi La politica d'investimento dell'OICR potrebbe prevedere l'investimento in attivi non consentiti dalla normativa italiana in materia di assicurazione sulla vita.
GARANZIE	**La Società non offre alcuna garanzia di rendimento minimo dell'investimento finanziario. Pertanto, per l'effetto dei rischi finanziari dell'investimento, vi è la possibilità che l'Investitore-Contraente ottenga, al momento del rimborso, un ammontare inferiore all'investimento finanziario.**

Si rinvia alla Sez. B.1), Parte I del Prospetto d'offerta per le informazioni di dettaglio sulla struttura e sui rischi dell'investimento finanziario.

COSTI

TABELLA DELL'INVESTIMENTO FINANZIARIO

La seguente tabella, in relazione alla Classe di Premi Potenziali A, illustra l'incidenza dei costi sull'investimento finanziario riferita sia al momento della sottoscrizione sia all'orizzonte temporale d'investimento consigliato. Con riferimento al momento della sottoscrizione, il premio versato al netto dei costi delle coperture assicurative dei rischi demografici e delle spese di emissione qualora previste dal contratto rappresenta il capitale nominale; quest'ultima grandezza al netto dei costi di caricamento e di altri costi iniziali, e tenendo conto del bonus corrisposto, rappresenta il capitale investito.

Classe di Premi Potenziali A

Premio Unico Iniziale € 15.000,00 (premio unico minimo iniziale)

		MOMENTO DELLA SOTTOSCRIZIONE	ORIZZONTE TEMPORALE DI INVESTIMENTO CONSIGLIATO (VALORI SU BASE ANNUA)
VOCI DI COSTO			
A	Costi di caricamento	0%	0%
B	Commissioni di gestione		2,58%*
C	Costi delle garanzie e/o immunizzazione	0%	0%
D	Altri costi contestuali al versamento	0%	0%
E	Altri costi successivi al versamento		1,50%
F	Bonus e premi	0,10%	0%
G	Costi coperture assicurative	0%	0,09%
H	Spese di emissione	0%	0%
COMPONENTI DELL'INVESTIMENTO FINANZIARIO			

I	Premio Versato	100%	
L=I – (G + H)	Capitale Nominale	100%	
M=L-(A+C+D-F)	Capitale Investito	100,10%	

*La commissione di gestione è pari alla somma delle Spese di Gestione del Contratto, ponderate sull'orizzonte temporale d'investimento consigliato e della Commissione di gestione massima applicata dalla società di gestione sull'OICR. Si precisa che tale costo è stato calcolato al lordo della percentuale di utilità retrocessa dalla società di gestione dell'OICR e restituita dalla Società all'Investitore contraente ai sensi dell'articolo 5.4 lettera b) delle Condizioni contrattuali.

Avvertenza: la tabella dell'investimento finanziario rappresenta un'esemplificazione realizzata con riferimento ai soli costi la cui applicazione non è subordinata ad alcuna condizione. Per un'illustrazione completa di tutti i costi applicati si rinvia alla Sez. C), Parte I del Prospetto d'offerta.

DESCRIZIONE DEI COSTI

1.Costi direttamente a carico dell'Investitore-Contraente

1.1 Spese di Gestione del Contratto

Anni trascorsi dalla data di efficacia di ciascun Premio	Spese di Gestione del Contratto (% annuale)
Primi 5 anni	1,50%
Dal 6° anno in poi	0,60%

1.2 Commissione di mantenimento

Commissione di mantenimento (% annuale)
1,50%

1.3 Costo delle coperture assicurative

Per i primi 5 anni dalla data di efficacia di ciascun Premio (% annuale)	Dal 6° anno in poi dalla data di efficacia di ciascun Premio (% annuale)
0,20%	0,05%

I costi cui ai precedenti punti 1.1, 1.2 e 1.3 sono dedotti tramite cancellazione di Quote e sono calcolati sul controvalore di ciascuna tranche di premio in occasione di ciascuna ricorrenza mensile

1.4 Penalità di Riscatto Totale: le Penalità di Riscatto Totale partono da 4,20% e decrescono mensilmente fino a 0% di una percentuale pari a 0,07% per cinque anni. Sono applicate al controvalore di ogni Tranche di Premio e determinate in base al tempo trascorso dalla Data di Efficacia di ciascun Premio, fino alla data della relativa Richiesta di Riscatto.

1.5 Penalità di Riscatto Parziale: la presente proposta di investimento prevede per il caso di Riscatto Parziale le medesime penalità di riscatto previste per il Riscatto totale. E' trattenuto inoltre un **Costo amministrativo di Riscatto Parziale**: pari a Euro 20,00 per ciascuna operazione, mentre il primo Riscatto Parziale richiesto entro ciascuna ricorrenza annuale di Contratto dall'Investitore–Contraente è gratuito.

1.6 Costo Amministrativo di Switch: Euro 20,00 per ciascuna operazione effettuata. Entro ciascuna ricorrenza annuale i primi sei Switch richiesti dall'Investitore–Contraente sono gratuiti.

2. Oneri addebitati all'OICR

2.1 Commissione di gestione annua applicata dalla società di gestione dell'OICR – Sull'OICR grava una commissione di gestione definita in misura massima pari allo **1,75%** annuo.
Tale costo è da intendersi al lordo dell'eventuale percentuale di utilità retrocessa dalla società di

	gestione dell'OICR alla Società (vedi paragrafo 18.2 Parte I del presente Prospetto d'offerta) a sua volta restituita all'Investitore Contraente ai sensi dell'articolo 5.4 lettera b) delle Condizioni contrattuali. **2.2 Commissione di performance:** non presente

Si rinvia alla Sez. C), Parte I del Prospetto d'offerta per le informazioni di dettaglio sui costi, sulle agevolazioni e sul regime fiscale.

DATI PERIODICI

RENDIMENTO STORICO

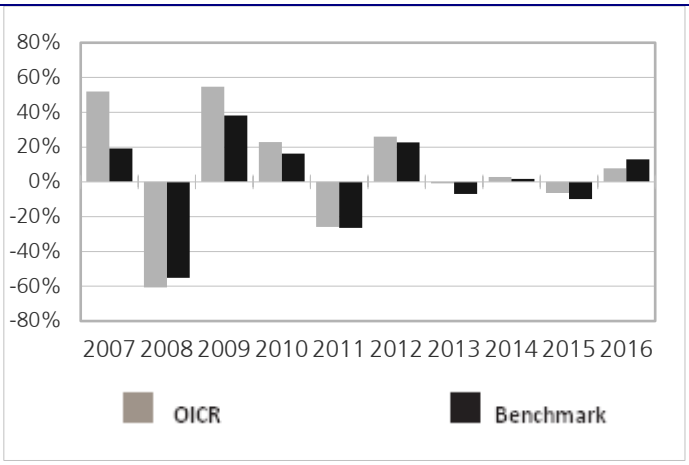

Il Rendimento dell'OICR non include i costi a carico dell'Investitore-Contraente
I Rendimenti passati non sono indicativi di quelli futuri.

TOTALE EXPENSE RATIO (TER)

Rapporto tra costi complessivi e patrimonio medio		
2014	**2015**	**2016**
1,97%	2,03%	2,03%

RETROCESSIONE AI DISTRIBUTORI

La quota parte del totale dei costi dell'investimento finanziario relativi alla presente proposta di'investimento che sarà retrocessa in media ai distributori in base a quanto stabilito dalle convenzioni di collocamento è pari al 42%.

Si rinvia alla Parte II del Prospetto d'offerta per le informazioni di dettaglio sui dati periodici.

INFORMAZIONI ULTERIORI

VALORIZZAZIONE DELL'INVESTIMENTO

Il Valore della Quota dell'OICR viene calcolato dalla società di gestione con cadenza giornaliera al netto di qualsiasi onere a carico dello stesso e viene pubblicato sul sito internet della Società all'indirizzo www.zurich-zla.it , sia giornalmente sul quotidiano "Milano Finanza".

Avvertenza: La Scheda Sintetica del Prospetto d'offerta deve essere consegnata all'Investitore-Contraente, unitamente alle Condizioni di contratto, prima della sottoscrizione.

Data di deposito in Consob della parte "Informazioni Specifiche": 31/03/2017
Data di validità della parte "Informazioni Specifiche": 01/04/2017
Seb Eastern Europe ex Russia è offerto dal 07/10/2011

DICHIARAZIONE DI RESPONSABILITA'

L'Impresa di assicurazione Zurich Life Assurance plc si assume la responsabilità della veridicità e della completezza delle informazioni contenute nella presente Scheda Sintetica, nonché della loro coerenza e comprensibilità.

Il Rappresentante legale
Stefano Racco

SCHEDA SINTETICA INFORMAZIONI SPECIFICHE La parte "Informazioni Specifiche", da consegnare obbligatoriamente all'Investitore-Contraente prima della sottoscrizione, è volta ad illustrare le principali caratteristiche dell'OICR.	
INFORMAZIONI GENERALI SULL'INVESTIMENTO FINANZIARIO	
NOME	**Denominazione della proposta di investimento finanziario:** Seb Russia **Denominazione dell'OICR:** "Seb Russia - Classe C" comparto di "SEB Fund 2" Fondo comune d'investimento (OICR) di diritto lussemburghese, armonizzato ai sensi della direttiva 2009/65/CE. **Domicilio:** Lussemburgo
GESTORE	SEB Investment Management AB **Soggetto cui è stata delegata la gestione:** Tornimäe 2, EE-15010, Tallinn Estone Gruppo SEB
ALTRE INFORMAZIONI	**Codice della proposta di investimento finanziario** **IDB ZDIA** **Codice ISIN** LU0273119544 **Valuta di denominazione** EURO **Data inizio operatività dell'OICR** 01/12/2006 **Politica di distribuzione dei Proventi:** accumulazione dei proventi. La presente proposta di investimento prevede il versamento di un Premio Unico Iniziale di importo pari a 15.000 euro e si riferisce alla Classe di Premi Potenziali A e pertanto prevede, a partire dalla Data di Conclusione del Contratto, l'attribuzione di un Bonus d'Investimento pari allo 0,10% di ciascun premio versato. Il Bonus d'Investimento sarà ripartito secondo le percentuali d'investimento del Premio Unico, del Premio Unico Aggiuntivo o del Versamento Programmato tra i diversi OICR selezionati dall'Investitore Contraente. Si specifica che la Classe di Premi Potenziali B e C differiscono dalla Classe di Premi Potenziali A poiché non prevedono l'attribuzione del Bonus d'Investimento, determinano una differente applicazione delle Spese di Gestione del Contratto e della Commissione di Mantenimento e non prevedono l'applicazione delle Penalità di Riscatto. Si rimanda per i dettagli agli articoli 7.1, 11 e 12 delle Condizioni contrattuali. La finalità dell'OICR è quella di realizzare un incremento del capitale investito coerentemente con il profilo di rischio indicato e l'orizzonte temporale d'investimento consigliato.
STRUTTURA E RISCHI DELL'INVESTIMENTO FINANZIARIO	
TIPOLOGIA DI GESTIONE	**Tipologia di gestione:** a benchmark **Stile di gestione:** attivo **Benchmark di riferimento:** MSCI RUSSIA 10/40 TR NET **Obiettivo della gestione:** L'OICR mira ad ottenere una rivalutazione del capitale attraverso l'investimento in un portafoglio composto prevalentemente da titoli azionari russi e/o titoli azionari emessi da società avente sede legale in uno Stato membro della Comunità degli Stati Indipendenti ("CIS").
ORIZZONTE TEMPORALE D'INVESTIMENTO CONSIGLIATO	20 anni Il dato sopra indicato si riferisce alla Classe di Premi Potenziali "A" e costituisce una stima prudenziale dell'orizzonte temporale d'investimento consigliato rispetto alla Classe di Premi Potenziali "B" e "C".
PROFILO DI RISCHIO	**Grado di rischio:** alto Il grado di rischio è calcolato secondo modelli quantitativi che forniscono una scala del livello di volatilità dei potenziali rendimenti della presente proposta d'investimento. Tale scala è descritta in termini qualitativi dai seguenti aggettivi: basso, medio-basso, medio, medio-alto, alto e molto-alto. **Scostamento dal benchmark:** contenuto Lo scostamento dal benchmark indica la differenza prevista tra i rendimenti dell'investimento rispetto a quelli del rispettivo indice di riferimento. Maggiore è lo scostamento, più ampia è la libertà di scelta del gestore nel selezionare attività finanziarie diverse da quelle che compongono il benchmark. Tale contributo in caso di stile di gestione attivo rispetto al benchmark è indicato in termini descrittivi secondo una classificazione crescente (contenuto, significativo, rilevante).

POLITICA DI INVESTIMENTO	**Categoria:** Azionario Russia **Principali tipologie di strumenti finanziari e valuta di denominazione:** Nel perseguire il proprio obiettivo di investimento l'OICR investe principalmente* in azioni e titoli similari emessi da società aventi sede legale in uno Stato membro della Comunità di Stati Indipendenti ("CSI") e da società che svolgono una parte preponderante della loro attività in Russia e/o in qualsiasi altro paese membro della CSI, che saranno quotate e negoziate in un mercato regolamentato. Investimenti in titoli quotati in mercati regolamentati russi sono consentiti solo se tali titoli sono elencati nel "Russian Trading System Stock Exchange" (RTS Stock Exchange) o "Mosca Interbank Currency Exchange" (MICEX). Gli investimenti in titoli negoziati nei mercati dei paesi che appartengono alla CSI sono ammessi solo se questi mercati sono regolamentati, riconosciuti e aperti al pubblico. L'OICR può, inoltre, investire fino al 10% del proprio patrimonio netto in titoli non quotati o titoli emessi dalle società sopra menzionate, che sono quotate in un mercato regolamentato, ma non riconosciuto tale dall'Autorità Finanziaria Lussemburghese. L'OICR non investirà più del 10% del proprio patrimonio netto in quote/azioni di altri OICR. Nel perseguire il proprio obiettivo di investimento, l'OICR può detenere partecipazioni in società russe e CIS indirettamente nella forma di certificati di deposito, quali ADR (American Depositary Receipt) e GDR (Global Depositary Receipts). Gli ADR sono titoli progettati per essere utilizzati nei mercati mobiliari statunitensi e i GDR e altri strumenti similari sono progettati per essere utilizzati negli altri mercati mobiliari. L'OICR può investire fino al 100% del proprio patrimonio in diverse emissioni di valori mobiliari e strumenti del mercato monetario emessi e garantiti da uno Stato membro dell'UE, dai suoi enti locali, o da organismi internazionali di cui uno o più di tali Stati membri sono membri, o di qualsiasi altro Stato dell'OCSE. **Area geografica di riferimento:** Comunità degli Stati Indipendenti e Russia **Categorie Emittenti e/o Settori Industriali:** non vi sono limitazioni in merito alle categorie di emittenti e/o ai settori industriali. L'OICR può, quindi, investire in strumenti finanziari che tendono a sfruttare tutte le possibili opportunità di mercato. **Operazioni in Strumenti Finanziari Derivati**: Coerentemente con il grado di rischio, il gestore ha la facoltà di utilizzare strumenti finanziari derivati per finalità legate alla copertura dei rischi di portafoglio e per finalità di investimento. Il gestore ha una considerevole libertà di utilizzare la leva finanziaria e o strumenti finanziari derivati nella gestione dell'OICR. Pertanto l'Investitore Contraente deve valutare attentamente la natura della strategia d'investimento dell'OICR e comprenderne i rischi La politica d'investimento dell'OICR potrebbe prevedere l'investimento in attivi non consentiti dalla normativa italiana in materia di assicurazione sulla vita.
GARANZIE	**La Società non offre alcuna garanzia di rendimento minimo dell'investimento finanziario. Pertanto, per l'effetto dei rischi finanziari dell'investimento, vi è la possibilità che l'Investitore-Contraente ottenga, al momento del rimborso, un ammontare inferiore all'investimento finanziario.**

Si rinvia alla Sez. B.1), Parte I del Prospetto d'offerta per le informazioni di dettaglio sulla struttura e sui rischi dell'investimento finanziario.

COSTI

TABELLA DELL'INVESTIMENTO FINANZIARIO

La seguente tabella, in relazione alla Classe di Premi Potenziali A, illustra l'incidenza dei costi sull'investimento finanziario riferita sia al momento della sottoscrizione sia all'orizzonte temporale d'investimento consigliato. Con riferimento al momento della sottoscrizione, il premio versato al netto dei costi delle coperture assicurative dei rischi demografici e delle spese di emissione qualora previste dal contratto rappresenta il capitale nominale; quest'ultima grandezza al netto dei costi di caricamento e di altri costi iniziali, e tenendo conto del bonus corrisposto, rappresenta il capitale investito.

Classe di Premi Potenziali A

Premio Unico Iniziale € 15.000,00 (premio unico minimo iniziale)

		MOMENTO DELLA SOTTOSCRIZIONE	ORIZZONTE TEMPORALE DI INVESTIMENTO CONSIGLIATO (VALORI SU BASE ANNUA)
VOCI DI COSTO			
A	Costi di caricamento	0%	0%

B	Commissioni di gestione		3,33%*
C	Costi delle garanzie e/o immunizzazione	0%	0%
D	Altri costi contestuali al versamento	0%	0%
E	Altri costi successivi al versamento		1,50%
F	Bonus e premi	0,10%	0%
G	Costi coperture assicurative	0%	0,09%
H	Spese di emissione	0%	0%
COMPONENTI DELL'INVESTIMENTO FINANZIARIO			
I	Premio Versato	100%	
L=I – (G + H)	Capitale Nominale	100%	
M=L-(A+C+D-F)	Capitale Investito	100,10%	

*La commissione di gestione è pari alla somma delle Spese di Gestione del Contratto, ponderate sull'orizzonte temporale d'investimento consigliato e della Commissione di gestione massima applicata dalla società di gestione sull'OICR. Si precisa che tale costo è stato calcolato al lordo della percentuale di utilità retrocessa dalla società di gestione dell'OICR e restituita dalla Società all'Investitore contraente ai sensi dell'articolo 5.4 lettera b) delle Condizioni contrattuali.

Avvertenza: la tabella dell'investimento finanziario rappresenta un'esemplificazione realizzata con riferimento ai soli costi la cui applicazione non è subordinata ad alcuna condizione. Per un'illustrazione completa di tutti i costi applicati si rinvia alla Sez. C), Parte I del Prospetto d'offerta.

DESCRIZIONE DEI COSTI

1.Costi direttamente a carico dell'Investitore-Contraente

1.1 Spese di Gestione del Contratto

Anni trascorsi dalla data di efficacia di ciascun Premio	Spese di Gestione del Contratto (% annuale)
Primi 5 anni	1,50%
Dal 6° anno in poi	0,60%

1.2 Commissione di mantenimento

Commissione di mantenimento (% annuale)
1,50%

1.3 Costo delle coperture assicurative

Per i primi 5 anni dalla data di efficacia di ciascun Premio (% annuale)	Dal 6° anno in poi dalla data di efficacia di ciascun Premio (% annuale)
0,20%	0,05%

I costi cui ai precedenti punti 1.1, 1.2 e 1.3 sono dedotti tramite cancellazione di Quote e sono calcolati sul controvalore di ciascuna tranche di premio in occasione di ciascuna ricorrenza mensile

1.4 Penalità di Riscatto Totale: le Penalità di Riscatto Totale partono da 4,20% e decrescono mensilmente fino a 0% di una percentuale pari a 0,07% per cinque anni. Sono applicate al controvalore di ogni Tranche di Premio e determinate in base al tempo trascorso dalla Data di Efficacia di ciascun Premio, fino alla data della relativa Richiesta di Riscatto.

1.5 Penalità di Riscatto Parziale: la presente proposta di investimento prevede per il caso di Riscatto Parziale le medesime penalità di riscatto previste per il Riscatto totale. E' trattenuto inoltre un **Costo amministrativo di Riscatto Parziale**: pari a Euro 20,00 per ciascuna operazione, mentre il primo Riscatto Parziale richiesto entro ciascuna ricorrenza annuale di Contratto dall'Investitore–Contraente è gratuito.

1.6 Costo Amministrativo di Switch: Euro 20,00 per ciascuna operazione effettuata. Entro ciascuna ricorrenza annuale i primi sei Switch richiesti dall'Investitore–Contraente sono gratuiti.

2. Oneri addebitati all'OICR

2.1 Commissione di gestione annua applicata dalla società di gestione dell'OICR – Sull'OICR grava una commissione di gestione definita in misura massima pari allo **2,50%** annuo.
Tale costo è da intendersi al lordo dell'eventuale percentuale di utilità retrocessa dalla società di gestione dell'OICR alla Società (vedi paragrafo 18.2 Parte I del presente Prospetto d'offerta) a sua volta restituita all'Investitore Contraente ai sensi dell'articolo 5.4 lettera b) delle Condizioni contrattuali.
2.2 Commissione di performance: non presente

Si rinvia alla Sez. C), Parte I del Prospetto d'offerta per le informazioni di dettaglio sui costi, sulle agevolazioni e sul regime fiscale.

DATI PERIODICI

RENDIMENTO STORICO

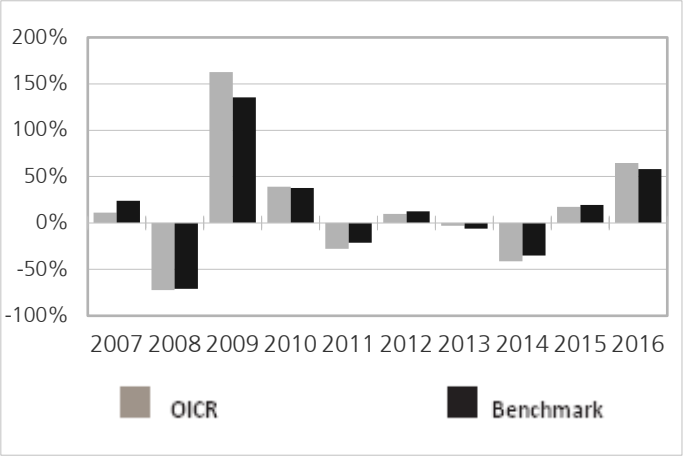

Il Rendimento dell'OICR non include i costi a carico dell'Investitore-Contraente
I Rendimenti passati non sono indicativi di quelli futuri.

TOTALE EXPENSE RATIO (TER)

Rapporto tra costi complessivi e patrimonio medio		
2014	**2015**	**2016**
2,71%	2,61%	2,16%

RETROCESSIONE AI DISTRIBUTORI

La quota parte del totale dei costi dell'investimento finanziario relativi alla presente proposta di'investimento che sarà retrocessa in media ai distributori in base a quanto stabilito dalle convenzioni di collocamento è pari al 35%.

Si rinvia alla Parte II del Prospetto d'offerta per le informazioni di dettaglio sui dati periodici.

INFORMAZIONI ULTERIORI

VALORIZZAZIONE DELL'INVESTIMENTO

Il Valore della Quota dell'OICR viene calcolato dalla società di gestione con cadenza giornaliera al netto di qualsiasi onere a carico dello stesso e viene pubblicato sul sito internet della Società all'indirizzo www.zurich-zla.it , sia giornalmente sul quotidiano "Milano Finanza".

Avvertenza: La Scheda Sintetica del Prospetto d'offerta deve essere consegnata all'Investitore-Contraente, unitamente alle Condizioni di contratto, prima della sottoscrizione.

Data di deposito in Consob della parte "Informazioni Specifiche": 31/03/2017

Data di validità della parte "Informazioni Specifiche": 01/04/2017

Seb Russia è offerto dal 07/10/2011

DICHIARAZIONE DI RESPONSABILITA'

L'Impresa di assicurazione Zurich Life Assurance plc si assume la responsabilità della veridicità e della completezza delle informazioni contenute nella presente Scheda Sintetica, nonché della loro coerenza e comprensibilità.

Il Rappresentante legale
Stefano Racco

SCHEDA SINTETICA INFORMAZIONI SPECIFICHE La parte "Informazioni Specifiche", da consegnare obbligatoriamente all'Investitore-Contraente prima della sottoscrizione, è volta ad illustrare le principali caratteristiche dell'OICR.	
INFORMAZIONI GENERALI SULL'INVESTIMENTO FINANZIARIO	
NOME	**Denominazione della proposta di investimento finanziario:** T. Rowe Price Funds SICAV - Emerging Markets Equity **Denominazione dell'OICR:** "T. Rowe Price Funds SICAV - Emerging Markets Equity Fund I" comparto di "T. Rowe Price Funds" -Sicav di diritto lussemburghese, armonizzata ai sensi della direttiva 2009/65/CE. **Domicilio:** Lussemburgo
GESTORE	T. Rowe Price (Luxembourg) Management S.à r.l. **Soggetto cui è stata delegata la gestione:** non presente
ALTRE INFORMAZIONI	**Codice della proposta di investimento finanziario** **IDB ZMRA** **Codice ISIN** LU1382644083 **Valuta di denominazione** EURO **Data inizio operatività dell'OICR** 16/03/2016 **Politica di distribuzione dei Proventi:** accumulazione dei proventi. La presente proposta di investimento prevede il versamento di un Premio Unico Iniziale di importo pari a 15.000 euro e si riferisce alla Classe di Premi Potenziali A e pertanto prevede, a partire dalla Data di Conclusione del Contratto, l'attribuzione di un Bonus d'Investimento pari allo 0,10% di ciascun premio versato. Il Bonus d'Investimento sarà ripartito secondo le percentuali d'investimento del Premio Unico, del Premio Unico Aggiuntivo o del Versamento Programmato tra i diversi OICR selezionati dall'Investitore Contraente. Si specifica che la Classe di Premi Potenziali B e C differiscono dalla Classe di Premi Potenziali A poiché non prevedono l'attribuzione del Bonus d'Investimento, determinano una differente applicazione delle Spese di Gestione del Contratto e della Commissione di Mantenimento e non prevedono l'applicazione delle Penalità di Riscatto. Si rimanda per i dettagli agli articoli 7.1, 11 e 12 delle Condizioni contrattuali. La finalità dell'OICR è quella di realizzare un incremento del capitale investito coerentemente con il profilo di rischio indicato e l'orizzonte temporale d'investimento consigliato.
STRUTTURA E RISCHI DELL'INVESTIMENTO FINANZIARIO	
TIPOLOGIA DI GESTIONE	**Tipologia di gestione:** Benchmark **Stile di gestione:** attivo **Benchmark di riferimento:** MSCI EM NR USD **Obiettivo della gestione:** L'obiettivo dell'OICR è incrementare il valore delle sue azioni nel lungo periodo tramite l'incremento del valore dei suoi investimenti. L'OICR investe principalmente in un portafoglio diversificato di azioni di società dei mercati emergenti.
ORIZZONTE TEMPORALE D'INVESTIMENTO CONSIGLIATO	20 anni Il dato sopra indicato si riferisce alla Classe di Premi Potenziali "A" e costituisce una stima prudenziale dell'orizzonte temporale d'investimento consigliato rispetto alla Classe di Premi Potenziali "B" e "C".
PROFILO DI RISCHIO	**Grado di rischio:** medio alto Il grado di rischio è calcolato secondo modelli quantitativi che forniscono una scala del livello di volatilità dei potenziali rendimenti della presente proposta d'investimento. Tale scala è descritta in termini qualitativi dai seguenti aggettivi: basso, medio-basso, medio, medio-alto, alto e molto-alto. **Scostamento dal benchmark:** rilevante Lo scostamento dal benchmark indica la differenza prevista tra i rendimenti dell'investimento rispetto a quelli del rispettivo indice di riferimento. Maggiore è lo scostamento, più ampia è la libertà di scelta del gestore nel selezionare attività finanziarie diverse da quelle che compongono il benchmark. Tale contributo in caso di stile di gestione attivo rispetto al benchmark è indicato in termini descrittivi secondo una classificazione crescente (contenuto, significativo, rilevante).
POLITICA DI	**Categoria:** Azionario Paesi Emergenti

INVESTIMENTO	**Principali tipologie di strumenti finanziari e valuta di denominazione:** L'OICR investe almeno i due terzi del suo patrimonio in titoli azionari o assimilabili alle azioni di aziende che hanno sede in un paese emergente dell'America Latina, Asia, Europa, Africa e Medio Oriente, oppure che conducono lì la maggior parte del proprio business. Il fondo non investe più di un terzo del proprio patrimonio in strumenti del mercato monetario o di debito. Il fondo può utilizzare strumenti derivati ai fini di copertura e gestione efficiente del portafoglio. **Area geografica di riferimento:** Paesi Emergenti **Categorie Emittenti e/o Settori Industriali:** Non vi sono limitazioni in merito alle categorie di emittenti e/o ai settori industriali. **Operazioni in Strumenti Finanziari Derivati**: L'OICR può utilizzare strumenti finanziari derivati ai fini di copertura e di gestione efficiente del portafoglio. La politica d'investimento dell'OICR potrebbe prevedere l'investimento in attivi non consentiti dalla normativa italiana in materia di assicurazione sulla vita.
GARANZIE	**La Società non offre alcuna garanzia di rendimento minimo dell'investimento finanziario. Pertanto, per l'effetto dei rischi finanziari dell'investimento, vi è la possibilità che l'Investitore-Contraente ottenga, al momento del rimborso, un ammontare inferiore all'investimento finanziario.**

Si rinvia alla Sez. B.1), Parte I del Prospetto d'offerta per le informazioni di dettaglio sulla struttura e sui rischi dell'investimento finanziario.

COSTI

TABELLA DELL'INVESTIMENTO FINANZIARIO

La seguente tabella, in relazione alla Classe di Premi Potenziali A, illustra l'incidenza dei costi sull'investimento finanziario riferita sia al momento della sottoscrizione sia all'orizzonte temporale d'investimento consigliato. Con riferimento al momento della sottoscrizione, il premio versato al netto dei costi delle coperture assicurative dei rischi demografici e delle spese di emissione qualora previste dal contratto rappresenta il capitale nominale; quest'ultima grandezza al netto dei costi di caricamento e di altri costi iniziali, e tenendo conto del bonus corrisposto, rappresenta il capitale investito.

Classe di Premi Potenziali A

Premio Unico Iniziale € 15.000,00 (premio unico minimo iniziale)

		MOMENTO DELLA SOTTOSCRIZIONE	ORIZZONTE TEMPORALE DI INVESTIMENTO CONSIGLIATO (VALORI SU BASE ANNUA)
VOCI DI COSTO			
A	Costi di caricamento	0%	0%
B	Commissioni di gestione		1,83%*
C	Costi delle garanzie e/o immunizzazione	0%	0%
D	Altri costi contestuali al versamento	0%	0%
E	Altri costi successivi al versamento		1,50%
F	Bonus e premi	0,10%	0%
G	Costi coperture assicurative	0%	0,09%
H	Spese di emissione	0%	0%
COMPONENTI DELL'INVESTIMENTO FINANZIARIO			
I	Premio Versato	100%	
L=I – (G + H)	Capitale Nominale	100%	
M=L-(A+C+D-F)	Capitale Investito	100,10%	

*La commissione di gestione è pari alla somma delle Spese di Gestione del Contratto, ponderate sull'orizzonte temporale d'investimento consigliato e della Commissione di gestione massima applicata dalla società di gestione sull'OICR. Si precisa che tale costo è stato calcolato al lordo della percentuale di utilità retrocessa dalla società di gestione dell'OICR e restituita dalla Società all'Investitore contraente ai sensi dell'articolo 5.4 lettera b) delle Condizioni contrattuali.

Avvertenza: la tabella dell'investimento finanziario rappresenta un'esemplificazione realizzata con riferimento ai soli costi la cui applicazione non è subordinata ad alcuna condizione. Per un'illustrazione completa di tutti i costi applicati si rinvia alla Sez. C), Parte I del Prospetto d'offerta.

DESCRIZIONE DEI COSTI

1.Costi direttamente a carico dell'Investitore-Contraente

1.1 Spese di Gestione del Contratto

Anni trascorsi dalla data di efficacia di ciascun Premio	Spese di Gestione del Contratto (% annuale)
Primi 5 anni	1,50%
Dal 6° anno in poi	0,60%

1.2 Commissione di mantenimento

Commissione di mantenimento (% annuale)
1,50%

1.3 Costo delle coperture assicurative

Per i primi 5 anni dalla data di efficacia di ciascun Premio (% annuale)	Dal 6° anno in poi dalla data di efficacia di ciascun Premio (% annuale)
0,20%	0,05%

I costi cui ai precedenti punti 1.1, 1.2 e 1.3 sono dedotti tramite cancellazione di Quote e sono calcolati sul controvalore di ciascuna tranche di premio in occasione di ciascuna ricorrenza mensile

1.4 Penalità di Riscatto Totale: le Penalità di Riscatto Totale partono da 4,20% e decrescono mensilmente fino a 0% di una percentuale pari a 0,07% per cinque anni. Sono applicate al controvalore di ogni Tranche di Premio e determinate in base al tempo trascorso dalla Data di Efficacia di ciascun Premio, fino alla data della relativa Richiesta di Riscatto.

1.5 Penalità di Riscatto Parziale: la presente proposta di investimento prevede per il caso di Riscatto Parziale le medesime penalità di riscatto previste per il Riscatto totale. E' trattenuto inoltre un **Costo amministrativo di Riscatto Parziale**: pari a Euro 20,00 per ciascuna operazione, mentre il primo Riscatto Parziale richiesto entro ciascuna ricorrenza annuale di Contratto dall'Investitore–Contraente è gratuito.

1.6 Costo Amministrativo di Switch: Euro 20,00 per ciascuna operazione effettuata. Entro ciascuna ricorrenza annuale i primi sei Switch richiesti dall'Investitore–Contraente sono gratuiti.

2. Oneri addebitati all'OICR

2.1 Commissione di gestione annua applicata dalla società di gestione dell'OICR – Sull'OICR grava una commissione di gestione definita in misura massima pari allo **1,00%** annuo.
Tale costo è da intendersi al lordo dell'eventuale percentuale di utilità retrocessa dalla società di gestione dell'OICR alla Società (vedi paragrafo 18.2 Parte I del presente Prospetto d'offerta) a sua volta restituita all'Investitore Contraente ai sensi dell'articolo 5.4 lettera b) delle Condizioni contrattuali.
2.2 Commissione di performance: non presente

Si rinvia alla Sez. C), Parte I del Prospetto d'offerta per le informazioni di dettaglio sui costi, sulle agevolazioni e sul regime fiscale.

DATI PERIODICI

RENDIMENTO STORICO

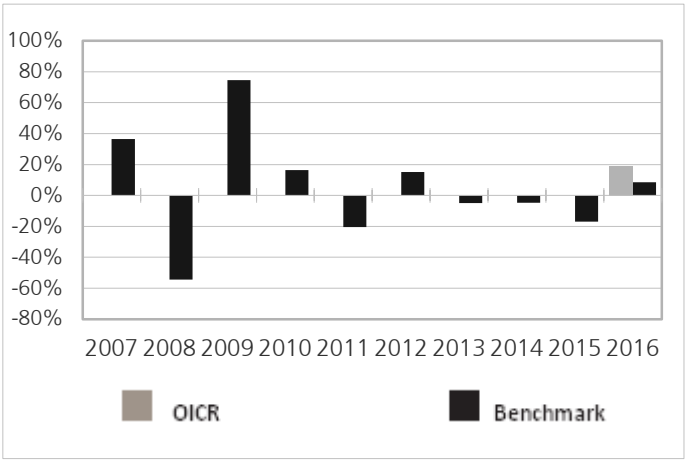

Il Rendimento dell'OICR non include i costi a carico dell'Investitore-Contraente
I Rendimenti passati non sono indicativi di quelli futuri.

TOTALE EXPENSE RATIO (TER)

Rapporto tra costi complessivi e patrimonio medio		
2014	**2015**	**2016**
n.d.	n.d.	1,10%

RETROCESSIONE AI DISTRIBUTORI

La quota parte del totale dei costi dell'investimento finanziario relativi alla presente proposta di'investimento che sarà retrocessa in media ai distributori in base a quanto stabilito dalle convenzioni di collocamento è pari al 51%.

Si rinvia alla Parte II del Prospetto d'offerta per le informazioni di dettaglio sui dati periodici.

INFORMAZIONI ULTERIORI

VALORIZZAZIONE DELL'INVESTIMENTO

Il Valore della Quota dell'OICR viene calcolato dalla società di gestione con cadenza giornaliera al netto di qualsiasi onere a carico dello stesso e viene pubblicato sul sito internet della Società all'indirizzo www.zurich-zla.it .

Avvertenza: La Scheda Sintetica del Prospetto d'offerta deve essere consegnata all'Investitore-Contraente, unitamente alle Condizioni di contratto, prima della sottoscrizione.

Data di deposito in Consob della parte "Informazioni Specifiche": 31/03/2017
Data di validità della parte "Informazioni Specifiche": 01/04/2017
T. Rowe Price Funds SICAV - Emerging Markets Equity è offerto dal 01/04/2017

DICHIARAZIONE DI RESPONSABILITA'

L'Impresa di assicurazione Zurich Life Assurance plc si assume la responsabilità della veridicità e della completezza delle informazioni contenute nella presente Scheda Sintetica, nonché della loro coerenza e comprensibilità.

Il Rappresentante legale
Stefano Racco

SCHEDA SINTETICA INFORMAZIONI SPECIFICHE La parte "Informazioni Specifiche", da consegnare obbligatoriamente all'Investitore-Contraente prima della sottoscrizione, è volta ad illustrare le principali caratteristiche dell'OICR.	
INFORMAZIONI GENERALI SULL'INVESTIMENTO FINANZIARIO	
NOME	**Denominazione della proposta di investimento finanziario:** Templeton Asian Growth **Denominazione dell'OICR:** "Templeton Asian Growth I Acc EUR" comparto di Franklin Templeton Investment Funds SICAV di diritto lussemburghese armonizzata ai sensi della direttiva 2009/65/CE. **Domicilio:** Lussemburgo
GESTORE	Franklin Templeton International Services S.à r.l. **Soggetto cui è stata delegata la gestione:** non presente
ALTRE INFORMAZIONI	**Codice della proposta di investimento finanziario** **IDB ZGDA** **Codice ISIN** LU0195950992 **Valuta di denominazione** EURO **Data inizio operatività** 31/08/2004 **Politica di distribuzione dei Proventi:** accumulazione dei proventi. La presente proposta di investimento prevede il versamento di un Premio Unico Iniziale di importo pari a 15.000 euro e si riferisce alla Classe di Premi Potenziali A e pertanto prevede, a partire dalla Data di Conclusione del Contratto, l'attribuzione di un Bonus d'Investimento pari allo 0,10% di ciascun premio versato. Il Bonus d'Investimento sarà ripartito secondo le percentuali d'investimento del Premio Unico, del Premio Unico Aggiuntivo o del Versamento Programmato tra i diversi OICR selezionati dall'Investitore Contraente. Si specifica che la Classe di Premi Potenziali B e C differiscono dalla Classe di Premi Potenziali A poiché non prevedono l'attribuzione del Bonus d'Investimento, determinano una differente applicazione delle Spese di Gestione del Contratto e della Commissione di Mantenimento e non prevedono l'applicazione delle Penalità di Riscatto. Si rimanda per i dettagli agli articoli 7.1, 11 e 12 delle Condizioni contrattuali. La finalità dell'OICR è quella di realizzare un incremento del capitale investito coerentemente con il profilo di rischio indicato e l'orizzonte temporale d'investimento consigliato.
STRUTTURA E RISCHI DELL'INVESTIMENTO FINANZIARIO	
TIPOLOGIA DI GESTIONE	**Tipologia di gestione:** flessibile **Obiettivo della gestione:** L'obiettivo d'investimento è la rivalutazione del capitale a medio-lungo termine, investendo prevalentemente in titoli di società situate in Asia, inclusi i Mercati Emergenti. **La volatilità annua sottesa al grado di rischio dell'OICR tende ad assumere valori nell'intorno del 13,71%.**
ORIZZONTE TEMPORALE D'INVESTIMENTO CONSIGLIATO	20 anni Il dato sopra indicato si riferisce alla Classe di Premi Potenziali "A" e costituisce una stima prudenziale dell'orizzonte temporale d'investimento consigliato rispetto alla Classe di Premi Potenziali "B" e "C".
PROFILO DI RISCHIO	**Grado di rischio:** alto Il grado di rischio è calcolato secondo modelli quantitativi che forniscono una scala del livello di volatilità dei potenziali rendimenti della presente proposta d'investimento. Tale scala è descritta in termini qualitativi dai seguenti aggettivi: basso, medio-basso, medio, medio-alto, alto e molto-alto .
POLITICA DI INVESTIMENTO	**Categoria:** Azionario Paesi Emergenti **Principali tipologie di strumenti finanziari e valuta di denominazione:** L'OICR investe prevalentemente in titoli azionari quotati in Asia. L'OICR può inoltre investire in titoli azionari quotati in borse valori riconosciute nei mercati finanziari della regione asiatica (a esclusione di Australia, Nuova Zelanda e Giappone). In normali condizioni di mercato l'OICR investe prevalentemente in azioni ordinarie. Poiché l'obiettivo d'investimento è più verosimilmente raggiungibile con una politica d'investimento flessibile e agile, l'OICR può cercare opportunità d'investimento in altri tipi di valori mobiliari, compresi titoli a reddito fisso. **Area geografica di riferimento:** Asia (ex Giappone) **Categorie Emittenti e/o Settori Industriali:** Emittenti societari asiatici Large Cap **Operazioni in Strumenti Finanziari Derivati**: Normalmente l'OICR non utilizza strumenti

	derivati nella gestione del suo portafoglio. Potrebbe comunque fare uso, in maniera saltuaria, di titoli strutturati per accedere ad un paese che non è aperto ad azionisti stranieri, come l'Arabia Saudita, o per accedere ad una classe di azioni ristretta (ad esempio le azioni A cinesi); queste tipologie di strumenti strutturati sono classificati come derivati. La politica d'investimento dell'OICR potrebbe prevedere l'investimento in attivi non consentiti dalla normativa italiana in materia di assicurazione sulla vita
GARANZIE	**La Società non offre alcuna garanzia di rendimento minimo dell'investimento finanziario. Pertanto, per l'effetto dei rischi finanziari dell'investimento, vi è la possibilità che l'Investitore-Contraente ottenga, al momento del rimborso, un ammontare inferiore all'investimento finanziario.**

Si rinvia alla Sez. B.1), Parte I del Prospetto d'offerta per le informazioni di dettaglio sulla struttura e sui rischi dell'investimento finanziario.

COSTI

TABELLA DELL'INVESTIMENTO FINANZIARIO

La seguente tabella, in relazione alla Classe di Premi Potenziali A, illustra l'incidenza dei costi sull'investimento finanziario riferita sia al momento della sottoscrizione sia all'orizzonte temporale d'investimento consigliato. Con riferimento al momento della sottoscrizione, il premio versato al netto dei costi delle coperture assicurative dei rischi demografici e delle spese di emissione qualora previste dal contratto rappresenta il capitale nominale; quest'ultima grandezza al netto dei costi di caricamento e di altri costi iniziali, e tenendo conto del bonus corrisposto, rappresenta il capitale investito.

Classe di Premi Potenziali A

Premio Unico Iniziale € 15.000,00 (premio unico minimo iniziale)

		MOMENTO DELLA SOTTOSCRIZIONE	ORIZZONTE TEMPORALE DI INVESTIMENTO CONSIGLIATO (VALORI SU BASE ANNUA)
VOCI DI COSTO			
A	Costi di caricamento	0%	0%
B	Commissioni di gestione		1,73%*
C	Costi delle garanzie e/o immunizzazione	0%	0%
D	Altri costi contestuali al versamento	0%	0%
E	Altri costi successivi al versamento		1,50%
F	Bonus e premi	0,10%	0%
G	Costi delle coperture assicurative	0%	0,09%
H	Spese di emissione	0%	0%
COMPONENTI DELL'INVESTIMENTO FINANZIARIO			
I	Premio Versato	100%	
L=I – (G + H)	Capitale Nominale	100%	
M=L-(A+C+D-F)	Capitale Investito	100,10%	

*La commissione di gestione è pari alla somma delle Spese di gestione del Contratto ponderata sull'orizzonte temporale d'investimento consigliato e della commissione annua massima applicata dalle società di gestione sull'OICR. Si precisa che tale costo è stato calcolato al lordo della percentuale di utilità retrocessa dalla società di gestione dell'OICR e restituita dalla Società all'Investitore contraente ai sensi dell'articolo 5.4 lettera b) delle Condizioni contrattuali.

Avvertenza: la tabella dell'investimento finanziario rappresenta un'esemplificazione realizzata con riferimento ai soli costi la cui applicazione non è subordinata ad alcuna condizione. Per un'illustrazione completa di tutti i costi applicati si rinvia alla Sez. C), Parte I del Prospetto d'offerta.

DESCRIZIONE DEI COSTI

1.Costi direttamente a carico dell'Investitore-Contraente

1.1 Spese di Gestione del Contratto

Anni trascorsi dalla data di efficacia di ciascun Premio	Spese di Gestione del Contratto (% annuale)
Primi 5 anni	1,50%
Dal 6° anno in poi	0,60%

1.2 Commissione di mantenimento

Commissione di mantenimento (% annuale)
1,50%

1.3 Costo delle coperture assicurative

Per i primi 5 anni dalla data di efficacia di ciascun Premio (% annuale)	Dal 6° anno in poi dalla data di efficacia di ciascun Premio (% annuale)
0,20%	0,05%

I costi cui ai precedenti punti 1.1, 1.2 e 1.3 sono dedotti tramite cancellazione di Quote e sono calcolati sul controvalore di ciascuna tranche di premio in occasione di ciascuna ricorrenza mensile

1.4 Penalità di Riscatto Totale: le Penalità di Riscatto Totale partono da 4,20% e decrescono mensilmente fino a 0% di una percentuale pari a 0,07% per cinque anni. Sono applicate al controvalore di ogni Tranche di Premio e determinate in base al tempo trascorso dalla Data di Efficacia di ciascun Premio, fino alla data della relativa Richiesta di Riscatto.

1.5 Penalità di Riscatto Parziale: la presente proposta di investimento prevede per il caso di Riscatto Parziale le medesime penalità di riscatto previste per il Riscatto totale. E' trattenuto inoltre un **Costo amministrativo di Riscatto Parziale: pari a Euro 20,00 per ciascuna operazione, mentre il primo Riscatto Parziale richiesto entro ciascuna ricorrenza annuale di Contratto dall'Investitore–Contraente è gratuito.**

1.6 Costo Amministrativo di Switch: Euro 20,00 per ciascuna operazione effettuata. Entro ciascuna ricorrenza annuale i primi sei Switch richiesti dall'Investitore–Contraente sono gratuiti.

2.Oneri addebitati all'OICR

2.1.Commissione di gestione annua – Sull'OICR grava una commissione di gestione definita in misura massima pari al **0,90%** annua.

La commissione di gestione è calcolata quotidianamente sul patrimonio netto e contabilizzata mensilmente. Tale costo è da intendersi al lordo dell'eventuale percentuale di utilità retrocessa dalla società di gestione dell'OICR alla Società (vedi paragrafo 18.2 Parte I del presente Prospetto d'offerta) a sua volta restituita all'Investitore Contraente tramite erogazione del bonus mensile ai sensi dell'articolo 5.4 lettera b) delle Condizioni contrattuali.

2.2 Commissione di performance: non presente

Si rinvia alla Sez. C), Parte I del Prospetto d'offerta per le informazioni di dettaglio sui costi, sulle agevolazioni e sul regime fiscale.

DATI PERIODICI

RENDIMENTO

STORICO

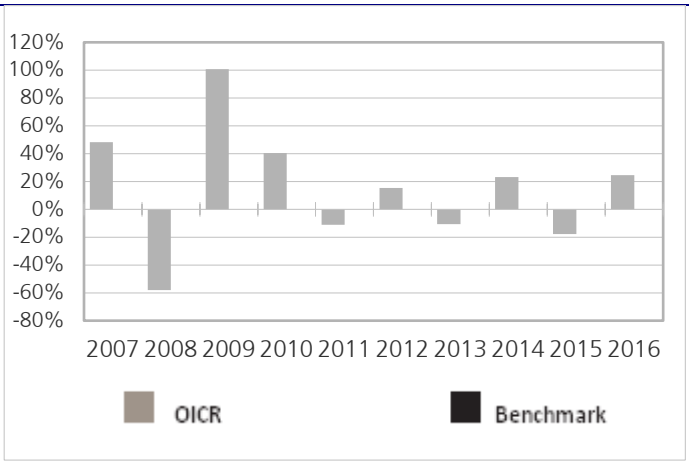

Il Rendimento dell'OICR non include i costi direttamente a carico dell'Investitore-Contraente
I Rendimenti passati non sono indicativi di quelli futuri.

TOTALE EXPENSE RATIO (TER)

Rapporto tra costi complessivi e patrimonio medio		
2014	**2015**	**2016**
1,22%	1,21%	1,20%

RETROCESSIONE AI DISTRIBUTORI

La quota parte del totale dei costi dell'investimento finanziario relativi alla presente proposta di'investimento che sarà retrocessa in media ai distributori in base a quanto stabilito dalle convenzioni di collocamento è pari al 53%.

Si rinvia alla Parte II del Prospetto d'offerta per le informazioni di dettaglio sui dati periodici.

INFORMAZIONI ULTERIORI

VALORIZZAZIONE DELL'INVESTIMENTO

Il Valore della Quota dell'OICR viene calcolato dalla società di gestione con cadenza giornaliera al netto di qualsiasi onere a carico dello stesso e viene pubblicato sul sito internet della Società all'indirizzo www.zurich-zla.it .

Avvertenza: La Scheda Sintetica del Prospetto d'offerta deve essere consegnata all'Investitore-Contraente, unitamente alle Condizioni di contratto, prima della sottoscrizione.
Data di deposito in Consob della parte "Informazioni Specifiche": 31/03/2017
Data di validità della parte "Informazioni Specifiche": 01/04/2017
Templeton Asian Growth è offerto dal 01/04/2013

DICHIARAZIONE DI RESPONSABILITA'

L'Impresa di assicurazione Zurich Life Assurance plc si assume la responsabilità della veridicità e della completezza delle informazioni contenute nella presente Scheda Sintetica, nonché della loro coerenza e comprensibilità.

Il Rappresentante legale
Stefano Racco

SCHEDA SINTETICA INFORMAZIONI SPECIFICHE La parte "Informazioni Specifiche", da consegnare obbligatoriamente all'Investitore-Contraente prima della sottoscrizione, è volta ad illustrare le principali caratteristiche dell'OICR.	
INFORMAZIONI GENERALI SULL'INVESTIMENTO FINANZIARIO	
NOME	**Denominazione della proposta di investimento finanziario:** BGF World Gold **Denominazione dell'OICR:** "World Gold Fund - Classe D2 Acc Euro" comparto di "BlackRock Global Fund" - Sicav multicomparto di diritto lussemburghese, armonizzata ai sensi della direttiva 2009/65/CE. **Domicilio:** Lussemburgo
GESTORE	BlackRock (Luxembourg) S.A. **Soggetto cui è stata delegata la gestione:** BlackRock Investment Management (UK) Limited
ALTRE INFORMAZIONI	**Codice della proposta di investimento finanziario** **IDB ZCRA** **Codice ISIN** LU0252963623 **Valuta di denominazione** EURO **Data inizio operatività dell'OICR** 19/05/2006 **Politica di distribuzione dei Proventi:** accumulazione dei proventi. La presente proposta di investimento prevede il versamento di un Premio Unico Iniziale di importo pari a 15.000 euro e si riferisce alla Classe di Premi Potenziali A e pertanto prevede, a partire dalla Data di Conclusione del Contratto, l'attribuzione di un Bonus d'Investimento pari allo 0,10% di ciascun premio versato. Il Bonus d'Investimento sarà ripartito secondo le percentuali d'investimento del Premio Unico, del Premio Unico Aggiuntivo o del Versamento Programmato tra i diversi OICR selezionati dall'Investitore Contraente. Si specifica che la Classe di Premi Potenziali B e C differiscono dalla Classe di Premi Potenziali A poiché non prevedono l'attribuzione del Bonus d'Investimento, determinano una differente applicazione delle Spese di Gestione del Contratto e della Commissione di Mantenimento e non prevedono l'applicazione delle Penalità di Riscatto. Si rimanda per i dettagli agli articoli 7.1, 11 e 12 delle Condizioni contrattuali. La finalità dell'OICR è quella di realizzare un incremento del capitale investito coerentemente con il profilo di rischio indicato e l'orizzonte temporale d'investimento consigliato.
STRUTTURA E RISCHI DELL'INVESTIMENTO FINANZIARIO	
TIPOLOGIA DI GESTIONE	**Tipologia di gestione:** a benchmark **Stile di gestione:** attivo **Benchmark di riferimento:** FTSE Gold Mines **Obiettivo della gestione:** L'obiettivo dell'OICR è massimizzare il rendimento sull'investimento mediante una combinazione di crescita del capitale e reddito sugli attivi dell'OICR.
ORIZZONTE TEMPORALE D'INVESTIMENTO CONSIGLIATO	20 anni Il dato sopra indicato si riferisce alla Classe di Premi Potenziali "A" e costituisce una stima prudenziale dell'orizzonte temporale d'investimento consigliato rispetto alla Classe di Premi Potenziali "B" e "C".
PROFILO DI RISCHIO	**Grado di rischio:** molto alto Il grado di rischio è calcolato secondo modelli quantitativi che forniscono una scala del livello di volatilità dei potenziali rendimenti della presente proposta d'investimento. Tale scala è descritta in termini qualitativi dai seguenti aggettivi: basso, medio-basso, medio, medio-alto, alto e molto-alto. **Scostamento dal benchmark:** contenuto Lo scostamento dal benchmark indica la differenza prevista tra i rendimenti dell'investimento rispetto a quelli del rispettivo indice di riferimento. Maggiore è lo scostamento, più ampia è la libertà di scelta del gestore nel selezionare attività finanziarie diverse da quelle che compongono il benchmark. Tale contributo in caso di stile di gestione attivo rispetto al benchmark è indicato in termini descrittivi secondo una classificazione crescente (contenuto, significativo, rilevante).
POLITICA DI INVESTIMENTO	**Categoria:** Azionario settore materie prime **Principali tipologie di strumenti finanziari e valuta di denominazione:** L'OICR investe globalmente almeno il 70% del patrimonio complessivo in titoli azionari (quali azioni) di società operanti prevalentemente nel settore delle miniere d'oro. L'OICR può inoltre investire in azioni

	di società che svolgono la loro attività economica prevalente nel settore dell'estrazione di metalli preziosi e di base e minerali. L'OICR non detiene materialmente oro o altri metalli. Il consulente per gli investimenti ha la facoltà di selezionare in modo discrezionale gli investimenti dell'OICR e, nel farlo, può prendere in considerazione l'Indice FTSE Gold Mines. **Area geografica di riferimento:** Globale **Categorie Emittenti e/o Settori Industriali:** società operanti nel settore delle materie prime (oro e altri metalli preziosi). **Operazioni in Strumenti Finanziari Derivati**: coerentemente con il grado di rischio, il gestore ha la facoltà di utilizzare strumenti finanziari derivati per finalità legate all'ottimizzazione della gestione ed alla copertura dei rischi di portafoglio. La politica d'investimento dell'OICR potrebbe prevedere l'investimento in attivi non consentiti dalla normativa italiana in materia di assicurazione sulla vita.
GARANZIE	**La Società non offre alcuna garanzia di rendimento minimo dell'investimento finanziario. Pertanto, per l'effetto dei rischi finanziari dell'investimento, vi è la possibilità che l'Investitore-Contraente ottenga, al momento del rimborso, un ammontare inferiore all'investimento finanziario.**

Si rinvia alla Sez. B.1), Parte I del Prospetto d'offerta per le informazioni di dettaglio sulla struttura e sui rischi dell'investimento finanziario.

COSTI

TABELLA DELL'INVESTIMENTO FINANZIARIO

La seguente tabella, in relazione alla Classe di Premi Potenziali A, illustra l'incidenza dei costi sull'investimento finanziario riferita sia al momento della sottoscrizione sia all'orizzonte temporale d'investimento consigliato. Con riferimento al momento della sottoscrizione, il premio versato al netto dei costi delle coperture assicurative dei rischi demografici e delle spese di emissione qualora previste dal contratto rappresenta il capitale nominale; quest'ultima grandezza al netto dei costi di caricamento e di altri costi iniziali, e tenendo conto del bonus corrisposto, rappresenta il capitale investito.

Classe di Premi Potenziali A

Premio Unico Iniziale € 15.000,00 (premio unico minimo iniziale)

		MOMENTO DELLA SOTTOSCRIZIONE	ORIZZONTE TEMPORALE DI INVESTIMENTO CONSIGLIATO (VALORI SU BASE ANNUA)
VOCI DI COSTO			
A	Costi di caricamento	0%	0%
B	Commissioni di gestione		1,83%*
C	Costi delle garanzie e/o immunizzazione	0%	0%
D	Altri costi contestuali al versamento	0%	0%
E	Altri costi successivi al versamento		1,50%
F	Bonus e premi	0,10%	0%
G	Costi coperture assicurative	0%	0,09%
H	Spese di emissione	0%	0%
COMPONENTI DELL'INVESTIMENTO FINANZIARIO			
I	Premio Versato	100%	
L=I – (G + H)	Capitale Nominale	100%	
M=L-(A+C+D-F)	Capitale Investito	100,10%	

*La commissione di gestione è pari alla somma delle Spese di Gestione del Contratto, ponderate sull'orizzonte temporale d'investimento consigliato e della Commissione di gestione massima applicata dalla società di gestione sull'OICR. Si precisa che tale costo è stato calcolato al lordo della percentuale di utilità retrocessa dalla società di gestione dell'OICR e restituita dalla Società all'Investitore contraente ai sensi dell'articolo 5.4 lettera b) delle Condizioni contrattuali.

Avvertenza: la tabella dell'investimento finanziario rappresenta un'esemplificazione

	realizzata con riferimento ai soli costi la cui applicazione non è subordinata ad alcuna condizione. Per un'illustrazione completa di tutti i costi applicati si rinvia alla Sez. C), Parte I del Prospetto d'offerta.
DESCRIZIONE DEI COSTI	**1.Costi direttamente a carico dell'Investitore-Contraente**

1.1 Spese di Gestione del Contratto

Anni trascorsi dalla data di efficacia di ciascun Premio	Spese di Gestione del Contratto (% annuale)
Primi 5 anni	1,50%
Dal 6° anno in poi	0,60%

1.2 Commissione di mantenimento

Commissione di mantenimento (% annuale)
1,50%

1.3 Costo delle coperture assicurative

Per i primi 5 anni dalla data di efficacia di ciascun Premio (% annuale)	Dal 6° anno in poi dalla data di efficacia di ciascun Premio (% annuale)
0,20%	0,05%

I costi cui ai precedenti punti 1.1, 1.2 e 1.3 sono dedotti tramite cancellazione di Quote e sono calcolati sul controvalore di ciascuna tranche di premio in occasione di ciascuna ricorrenza mensile

1.4 Penalità di Riscatto Totale: le Penalità di Riscatto Totale partono da 4,20% e decrescono mensilmente fino a 0% di una percentuale pari a 0,07% per cinque anni. Sono applicate al controvalore di ogni Tranche di Premio e determinate in base al tempo trascorso dalla Data di Efficacia di ciascun Premio, fino alla data della relativa Richiesta di Riscatto.

1.5 Penalità di Riscatto Parziale: la presente proposta di investimento prevede per il caso di Riscatto Parziale le medesime penalità di riscatto previste per il Riscatto totale. E' trattenuto inoltre un **Costo amministrativo di Riscatto Parziale**: pari a Euro 20,00 per ciascuna operazione, mentre il primo Riscatto Parziale richiesto entro ciascuna ricorrenza annuale di Contratto dall'Investitore–Contraente è gratuito.

1.6 Costo Amministrativo di Switch: Euro 20,00 per ciascuna operazione effettuata. Entro ciascuna ricorrenza annuale i primi sei Switch richiesti dall'Investitore–Contraente sono gratuiti.

2. Oneri addebitati all'OICR

2.1 Commissione di gestione annua applicata dalla società di gestione dell'OICR – Sull'OICR grava una commissione di gestione definita in misura massima pari allo **1,00%** annuo.
Tale costo è da intendersi al lordo dell'eventuale percentuale di utilità retrocessa dalla società di gestione dell'OICR alla Società (vedi paragrafo 18.2 Parte I del presente Prospetto d'offerta) a sua volta restituita all'Investitore Contraente ai sensi dell'articolo 5.4 lettera b) delle Condizioni contrattuali.
2.2 Commissione di performance: non presente

Si rinvia alla Sez. C), Parte I del Prospetto d'offerta per le informazioni di dettaglio sui costi, sulle agevolazioni e sul regime fiscale.

DATI PERIODICI

RENDIMENTO STORICO

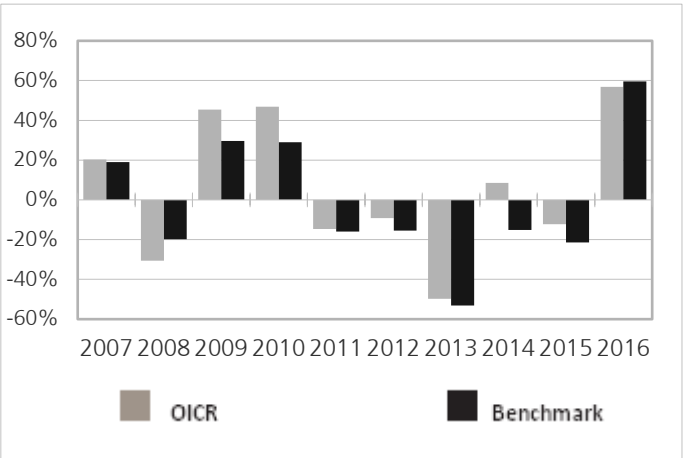

Il Rendimento dell'OICR non include i costi a carico dell'Investitore-Contraente
I Rendimenti passati non sono indicativi di quelli futuri.

TOTALE EXPENSE RATIO (TER)

Rapporto tra costi complessivi e patrimonio medio		
2014	**2015**	**2016**
1,32%	1,32%	1,31%

RETROCESSIONE AI DISTRIBUTORI

La quota parte del totale dei costi dell'investimento finanziario relativi alla presente proposta di'investimento che sarà retrocessa in media ai distributori in base a quanto stabilito dalle convenzioni di collocamento è pari al 51%.

Si rinvia alla Parte II del Prospetto d'offerta per le informazioni di dettaglio sui dati periodici.

INFORMAZIONI ULTERIORI

VALORIZZAZIONE DELL'INVESTIMENTO

Il Valore della Quota dell'OICR viene calcolato dalla società di gestione con cadenza giornaliera al netto di qualsiasi onere a carico dello stesso e viene pubblicato sul sito internet della Società all'indirizzo www.zurich-zla.it ..

Avvertenza: La Scheda Sintetica del Prospetto d'offerta deve essere consegnata all'Investitore-Contraente, unitamente alle Condizioni di contratto, prima della sottoscrizione.
Data di deposito in Consob della parte "Informazioni Specifiche": 31/03/2017
Data di validità della parte "Informazioni Specifiche": 01/04/2017
BGF World Gold è offerto dal 01/04/2013

DICHIARAZIONE DI RESPONSABILITA'

L'Impresa di assicurazione Zurich Life Assurance plc si assume la responsabilità della veridicità e della completezza delle informazioni contenute nella presente Scheda Sintetica, nonché della loro coerenza e comprensibilità.

Il Rappresentante legale
Stefano Racco

SCHEDA SINTETICA INFORMAZIONI SPECIFICHE La parte "Informazioni Specifiche", da consegnare obbligatoriamente all'Investitore-Contraente prima della sottoscrizione, è volta ad illustrare le principali caratteristiche dell'OICR.	
INFORMAZIONI GENERALI SULL'INVESTIMENTO FINANZIARIO	
NOME	**Denominazione della proposta di investimento finanziario:** BGF World Mining **Denominazione dell'OICR:** "BGF World Mining - Classe D2 (EUR) Acc"comparto di "BlackRock Global Funds" è una Sicav multicomparto di diritto lussemburghese, armonizzata ai sensi della direttiva 2009/65/CE. **Domicilio:** Lussemburgo
GESTORE	BlackRock (Lussemburgo) S.A. **Soggetto cui è stata delegata la gestione:** non presente
ALTRE INFORMAZIONI	**Codice della proposta di investimento finanziario** **IDB ZBVA** **Codice ISIN** LU0252963383 **Valuta di denominazione** EURO **Data inizio operatività dell'OICR** 19/05/2006 **Politica di distribuzione dei Proventi:** accumulazione dei proventi. La presente proposta di investimento prevede il versamento di un Premio Unico Iniziale di importo pari a 15.000 euro e si riferisce alla Classe di Premi Potenziali A e pertanto prevede, a partire dalla Data di Conclusione del Contratto, l'attribuzione di un Bonus d'Investimento pari allo 0,10% di ciascun premio versato. Il Bonus d'Investimento sarà ripartito secondo le percentuali d'investimento del Premio Unico, del Premio Unico Aggiuntivo o del Versamento Programmato tra i diversi OICR selezionati dall'Investitore Contraente. Si specifica che la Classe di Premi Potenziali B e C differiscono dalla Classe di Premi Potenziali A poiché non prevedono l'attribuzione del Bonus d'Investimento, determinano una differente applicazione delle Spese di Gestione del Contratto e della Commissione di Mantenimento e non prevedono l'applicazione delle Penalità di Riscatto. Si rimanda per i dettagli agli articoli 7.1, 11 e 12 delle Condizioni contrattuali. La finalità dell'OICR è quella di realizzare un incremento del capitale investito coerentemente con il profilo di rischio indicato e l'orizzonte temporale d'investimento consigliato.
STRUTTURA E RISCHI DELL'INVESTIMENTO FINANZIARIO	
TIPOLOGIA DI GESTIONE	**Tipologia di gestione:** a benchmark **Stile di gestione:** attivo **Benchmark di riferimento:** HSBC Global Mining **Obiettivo della gestione:** L'obiettivo dell'OICR è quello di massimizzare il rendimento sull'investimento mediante una combinazione di crescita del capitale e reddito sugli attivi dell'OICR.
ORIZZONTE TEMPORALE D'INVESTIMENTO CONSIGLIATO	20 anni Il dato sopra indicato si riferisce alla Classe di Premi Potenziali "A" e costituisce una stima prudenziale dell'orizzonte temporale d'investimento consigliato rispetto alla Classe di Premi Potenziali "B" e "C".
PROFILO DI RISCHIO	**Grado di rischio:** molto alto Il grado di rischio è calcolato secondo modelli quantitativi che forniscono una scala del livello di volatilità dei potenziali rendimenti della presente proposta d'investimento. Tale scala è descritta in termini qualitativi dai seguenti aggettivi: basso, medio-basso, medio, medio-alto, alto e molto-alto. **Scostamento dal benchmark:** contenuto Lo scostamento dal benchmark indica la differenza prevista tra i rendimenti dell'investimento rispetto a quelli del rispettivo indice di riferimento. Maggiore è lo scostamento, più ampia è la libertà di scelta del gestore nel selezionare attività finanziarie diverse da quelle che compongono il benchmark. Tale contributo in caso di stile di gestione attivo rispetto al benchmark è indicato in termini descrittivi secondo una classificazione crescente (contenuto, significativo, rilevante).
POLITICA DI INVESTIMENTO	**Categoria:** Azionario energia e materie prime **Principali tipologie di strumenti finanziari e valuta di denominazione:** L'OICR investe globalmente almeno il 70% del patrimonio complessivo in titoli azionari (quali azioni) di società

	operanti prevalentemente nell'attività mineraria e/o nella produzione di metalli di base e preziosi e/o di minerali. Il fondo Il Comparto può inoltre detenere azioni di società operanti prevalentemente nei settori aurifero, dei metalli preziosi e minerario. **Area geografica di riferimento:** Globale **Categorie Emittenti e/o Settori Industriali:** non vi sono limitazioni in merito alle categorie di emittenti e/o ai settori industriali. **Operazioni in Strumenti Finanziari Derivati**: Coerentemente con il grado di rischio, il gestore ha la facoltà di utilizzare strumenti finanziari derivati per coprire il rischio valutario e ai fini di una maggiore efficienza nella gestione del portafoglio. La politica d'investimento dell'OICR potrebbe prevedere l'investimento in attivi non consentiti dalla normativa italiana in materia di assicurazione sulla vita.
GARANZIE	**La Società non offre alcuna garanzia di rendimento minimo dell'investimento finanziario. Pertanto, per l'effetto dei rischi finanziari dell'investimento, vi è la possibilità che l'Investitore-Contraente ottenga, al momento del rimborso, un ammontare inferiore all'investimento finanziario.**

Si rinvia alla Sez. B.1), Parte I del Prospetto d'offerta per le informazioni di dettaglio sulla struttura e sui rischi dell'investimento finanziario.

COSTI

TABELLA DELL'INVESTIMENTO FINANZIARIO

La seguente tabella, in relazione alla Classe di Premi Potenziali A, illustra l'incidenza dei costi sull'investimento finanziario riferita sia al momento della sottoscrizione sia all'orizzonte temporale d'investimento consigliato. Con riferimento al momento della sottoscrizione, il premio versato al netto dei costi delle coperture assicurative dei rischi demografici e delle spese di emissione qualora previste dal contratto rappresenta il capitale nominale; quest'ultima grandezza al netto dei costi di caricamento e di altri costi iniziali, e tenendo conto del bonus corrisposto, rappresenta il capitale investito.

Classe di Premi Potenziali A

Premio Unico Iniziale € 15.000,00 (premio unico minimo iniziale)

		MOMENTO DELLA SOTTOSCRIZIONE	ORIZZONTE TEMPORALE DI INVESTIMENTO CONSIGLIATO (VALORI SU BASE ANNUA)
VOCI DI COSTO			
A	Costi di caricamento	0%	0%
B	Commissioni di gestione		1,83%*
C	Costi delle garanzie e/o immunizzazione	0%	0%
D	Altri costi contestuali al versamento	0%	0%
E	Altri costi successivi al versamento		1,50%
F	Bonus e premi	0,10%	0%
G	Costi coperture assicurative	0%	0,09%
H	Spese di emissione	0%	0%
COMPONENTI DELL'INVESTIMENTO FINANZIARIO			
I	Premio Versato	100%	
L=I – (G + H)	Capitale Nominale	100%	
M=L-(A+C+D-F)	Capitale Investito	100,10%	

*La commissione di gestione è pari alla somma delle Spese di Gestione del Contratto, ponderate sull'orizzonte temporale d'investimento consigliato e della Commissione di gestione massima applicata dalla società di gestione sull'OICR. Si precisa che tale costo è stato calcolato al lordo della percentuale di utilità retrocessa dalla società di gestione dell'OICR e restituita dalla Società all'Investitore contraente ai sensi dell'articolo 5.4 lettera b) delle Condizioni contrattuali.

Avvertenza: la tabella dell'investimento finanziario rappresenta un'esemplificazione

	realizzata con riferimento ai soli costi la cui applicazione non è subordinata ad alcuna condizione. Per un'illustrazione completa di tutti i costi applicati si rinvia alla Sez. C), Parte I del Prospetto d'offerta.
DESCRIZIONE DEI COSTI	**1.Costi direttamente a carico dell'Investitore-Contraente**

1.1 Spese di Gestione del Contratto

Anni trascorsi dalla data di efficacia di ciascun Premio	Spese di Gestione del Contratto (% annuale)
Primi 5 anni	1,50%
Dal 6° anno in poi	0,60%

1.2 Commissione di mantenimento

Commissione di mantenimento (% annuale)
1,50%

1.3 Costo delle coperture assicurative

Per i primi 5 anni dalla data di efficacia di ciascun Premio (% annuale)	Dal 6° anno in poi dalla data di efficacia di ciascun Premio (% annuale)
0,20%	0,05%

I costi cui ai precedenti punti 1.1, 1.2 e 1.3 sono dedotti tramite cancellazione di Quote e sono calcolati sul controvalore di ciascuna tranche di premio in occasione di ciascuna ricorrenza mensile

1.4 Penalità di Riscatto Totale: le Penalità di Riscatto Totale partono da 4,20% e decrescono mensilmente fino a 0% di una percentuale pari a 0,07% per cinque anni. Sono applicate al controvalore di ogni Tranche di Premio e determinate in base al tempo trascorso dalla Data di Efficacia di ciascun Premio, fino alla data della relativa Richiesta di Riscatto.

1.5 Penalità di Riscatto Parziale: la presente proposta di investimento prevede per il caso di Riscatto Parziale le medesime penalità di riscatto previste per il Riscatto totale. E' trattenuto inoltre un **Costo amministrativo di Riscatto Parziale**: pari a Euro 20,00 per ciascuna operazione, mentre il primo Riscatto Parziale richiesto entro ciascuna ricorrenza annuale di Contratto dall'Investitore–Contraente è gratuito.

1.6 Costo Amministrativo di Switch: Euro 20,00 per ciascuna operazione effettuata. Entro ciascuna ricorrenza annuale i primi sei Switch richiesti dall'Investitore–Contraente sono gratuiti.

2. Oneri addebitati all'OICR

2.1 Commissione di gestione annua applicata dalla società di gestione dell'OICR – Sull'OICR grava una commissione di gestione definita in misura massima pari allo **1,00%** annuo.
Tale costo è da intendersi al lordo dell'eventuale percentuale di utilità retrocessa dalla società di gestione dell'OICR alla Società (vedi paragrafo 18.2 Parte I del presente Prospetto d'offerta) a sua volta restituita all'Investitore Contraente ai sensi dell'articolo 5.4 lettera b) delle Condizioni contrattuali.
2.2 Commissione di performance: non presente

Si rinvia alla Sez. C), Parte I del Prospetto d'offerta per le informazioni di dettaglio sui costi, sulle agevolazioni e sul regime fiscale.

DATI PERIODICI

RENDIMENTO STORICO

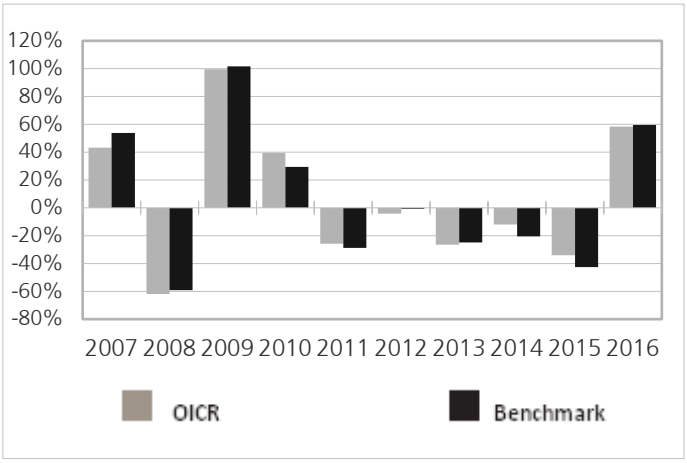

Il Rendimento dell'OICR non include i costi a carico dell'Investitore-Contraente
I Rendimenti passati non sono indicativi di quelli futuri.

TOTALE EXPENSE RATIO (TER)

Rapporto tra costi complessivi e patrimonio medio		
2014	**2015**	**2016**
1,33%	1,32%	1,32%

RETROCESSIONE AI DISTRIBUTORI

La quota parte del totale dei costi dell'investimento finanziario relativi alla presente proposta di'investimento che sarà retrocessa in media ai distributori in base a quanto stabilito dalle convenzioni di collocamento è pari al 51%.

Si rinvia alla Parte II del Prospetto d'offerta per le informazioni di dettaglio sui dati periodici.

INFORMAZIONI ULTERIORI

VALORIZZAZIONE DELL'INVESTIMENTO

Il Valore della Quota dell'OICR viene calcolato dalla società di gestione con cadenza giornaliera al netto di qualsiasi onere a carico dello stesso e viene pubblicato sul sito internet della Società all'indirizzo www.zurich-zla.it ..

Avvertenza: La Scheda Sintetica del Prospetto d'offerta deve essere consegnata all'Investitore-Contraente, unitamente alle Condizioni di contratto, prima della sottoscrizione.
Data di deposito in Consob della parte "Informazioni Specifiche": 31/03/2017
Data di validità della parte "Informazioni Specifiche": 01/04/2017
BGF World Mining è offerto dal 07/10/2011

DICHIARAZIONE DI RESPONSABILITA'

L'Impresa di assicurazione Zurich Life Assurance plc si assume la responsabilità della veridicità e della completezza delle informazioni contenute nella presente Scheda Sintetica, nonché della loro coerenza e comprensibilità.

Il Rappresentante legale
Stefano Racco

SCHEDA SINTETICA INFORMAZIONI SPECIFICHE La parte "Informazioni Specifiche", da consegnare obbligatoriamente all'Investitore-Contraente prima della sottoscrizione, è volta ad illustrare le principali caratteristiche dell'OICR.	
INFORMAZIONI GENERALI SULL'INVESTIMENTO FINANZIARIO	
NOME	**Denominazione della proposta di investimento finanziario:** Carmignac Investissement **Denominazione dell'OICR:** "Carmignac Investissement - Classe A acc" - Fondo comune d'investimento mobiliare (OICR) di diritto francese, armonizzato ai sensi della direttiva 2009/65/CE. **Domicilio:** Francia
GESTORE	Carmignac Gestion **Soggetto cui è stata delegata la gestione:** non presente
ALTRE INFORMAZIONI	**Codice della proposta di investimento finanziario** **IDB ZBTA** **Codice ISIN** FR0010148981 **Valuta di denominazione** EURO **Data inizio operatività dell'OICR** 26/01/1989 **Politica di distribuzione dei Proventi:** accumulazione dei proventi. La presente proposta di investimento prevede il versamento di un Premio Unico Iniziale di importo pari a 15.000 euro e si riferisce alla Classe di Premi Potenziali A e pertanto prevede, a partire dalla Data di Conclusione del Contratto, l'attribuzione di un Bonus d'Investimento pari allo 0,10% di ciascun premio versato. Il Bonus d'Investimento sarà ripartito secondo le percentuali d'investimento del Premio Unico, del Premio Unico Aggiuntivo o del Versamento Programmato tra i diversi OICR selezionati dall'Investitore Contraente. Si specifica che la Classe di Premi Potenziali B e C differiscono dalla Classe di Premi Potenziali A poiché non prevedono l'attribuzione del Bonus d'Investimento, determinano una differente applicazione delle Spese di Gestione del Contratto e della Commissione di Mantenimento e non prevedono l'applicazione delle Penalità di Riscatto. Si rimanda per i dettagli agli articoli 7.1, 11 e 12 delle Condizioni contrattuali. La finalità dell'OICR è quella di realizzare un incremento del capitale investito coerentemente con il profilo di rischio indicato e l'orizzonte temporale d'investimento consigliato.
STRUTTURA E RISCHI DELL'INVESTIMENTO FINANZIARIO	
TIPOLOGIA DI GESTIONE	**Tipologia di gestione:** a benchmark **Stile di gestione:** attivo **Benchmark di riferimento:** MSCI AC World Free Index **Obiettivo della gestione:** La gestione dell'OICR è di tipo attivo e discrezionale, con una politica di asset allocation incentrata su investimenti in titoli azionari internazionali e un profilo di rischio paragonabile a quello del suo indice di riferimento, l'indice mondiale azionario Morgan Stanley MSCI All Countries World Free, convertito in euro. La gestione punta a ottenere un rendimento superiore all'indice di riferimento e una volatilità comparabile a quest'ultimo.
ORIZZONTE TEMPORALE D'INVESTIMENTO CONSIGLIATO	20 anni Il dato sopra indicato si riferisce alla Classe di Premi Potenziali "A" e costituisce una stima prudenziale dell'orizzonte temporale d'investimento consigliato rispetto alla Classe di Premi Potenziali "B" e "C".
PROFILO DI RISCHIO	**Grado di rischio:** alto Il grado di rischio è calcolato secondo modelli quantitativi che forniscono una scala del livello di volatilità dei potenziali rendimenti della presente proposta d'investimento. Tale scala è descritta in termini qualitativi dai seguenti aggettivi: basso, medio-basso, medio, medio-alto, alto e molto-alto. **Scostamento dal benchmark:** contenuto Lo scostamento dal benchmark indica la differenza prevista tra i rendimenti dell'investimento rispetto a quelli del rispettivo indice di riferimento. Maggiore è lo scostamento, più ampia è la libertà di scelta del gestore nel selezionare attività finanziarie diverse da quelle che compongono il benchmark. Tale contributo in caso di stile di gestione attivo rispetto al benchmark è indicato in termini descrittivi secondo una classificazione crescente (contenuto, significativo, rilevante).

POLITICA DI INVESTIMENTO	**Categoria:** Azionario Globale **Principali tipologie di strumenti finanziari e valuta di denominazione:** L'OICR è un fondo azionario internazionale che investe sulle piazze finanziarie di tutto il mondo. Compatibilmente con i limiti massimi di investimento previsti dal regolamento, l'OICR è costantemente investito in azioni internazionali o dell'area dell'euro e dei paesi emergenti per una quota minima del 60% del patrimonio. In particolare, l'OICR sarà costantemente investito in ragione del 60% del suo patrimonio netto in azioni e altri titoli suscettibili di dare accesso, direttamente o indirettamente al capitale o ai diritti di voto, ammessi alla negoziazione sui mercati dell'area euro e/o internazionali, in questo ultimo caso in misura eventualmente rilevante nei paesi emergenti. L'OICR potrà investire in obbligazioni a tasso fisso, titoli di credito negoziabili, obbligazioni a tasso variabile e indicizzate all'inflazione dei mercati dell'area dell'euro, internazionali e/o emergenti. L'OICR potrà investire fino al 10% del patrimonio netto in OICR. L'OICR potrà far ricorso a depositi e prestiti monetari allo scopo di ottimizzare la tesoreria liquidità dell'OICR. L'OICR potrà in particolare effettuare operazioni di prestito titoli, al fine di ottimizzare i proventi dell'OICR. **Area geografica di riferimento:** mercati azionari globali **Categorie Emittenti e/o Settori Industriali:** la strategia d'investimento è priva di vincoli di allocazione predeterminati in termini di settore d'attività, tipo o caratteristica dei titoli. **Operazioni in Strumenti Finanziari Derivati**: Con finalità di copertura, arbitraggio e/o esposizione del portafoglio (direttamente o tramite indici) ai rischi di seguito menzionati, l'OICR utilizza strumenti finanziari a termine, fisso e condizionato: valute, tassi, azioni (tutti i tipi di capitalizzazione), ETF, dividendi, volatilità, varianza (per le ultime due categorie, collettivamente, entro il limite del 10% del patrimonio netto) e materie prime (entro il limite massimo del 20% del patrimonio). Gli strumenti derivati utilizzati sono le opzioni (semplici, con barriera, binarie), i contratti a termine fisso (futures/ forward), gli swap (compresi i performance swap) e i CFD (contratti finanziari differenziali) con uno o più sottostanti. L'esposizione globale agli strumenti derivati è controllata dal livello atteso di effetto leva pari a 2 coniugato al limite di VaR del fondo, che non deve superare due volte quello dell'indice di riferimento. La politica d'investimento dell'OICR potrebbe prevedere l'investimento in attivi non consentiti dalla normativa italiana in materia di assicurazione sulla vita.
GARANZIE	**La Società non offre alcuna garanzia di rendimento minimo dell'investimento finanziario. Pertanto, per l'effetto dei rischi finanziari dell'investimento, vi è la possibilità che l'Investitore-Contraente ottenga, al momento del rimborso, un ammontare inferiore all'investimento finanziario.**

Si rinvia alla Sez. B.1), Parte I del Prospetto d'offerta per le informazioni di dettaglio sulla struttura e sui rischi dell'investimento finanziario.

COSTI

TABELLA DELL'INVESTIMENTO FINANZIARIO

La seguente tabella, in relazione alla Classe di Premi Potenziali A, illustra l'incidenza dei costi sull'investimento finanziario riferita sia al momento della sottoscrizione sia all'orizzonte temporale d'investimento consigliato. Con riferimento al momento della sottoscrizione, il premio versato al netto dei costi delle coperture assicurative dei rischi demografici e delle spese di emissione qualora previste dal contratto rappresenta il capitale nominale; quest'ultima grandezza al netto dei costi di caricamento e di altri costi iniziali, e tenendo conto del bonus corrisposto, rappresenta il capitale investito.

Classe di Premi Potenziali A

Premio Unico Iniziale € 15.000,00 (premio unico minimo iniziale)

		MOMENTO DELLA SOTTOSCRIZIONE	ORIZZONTE TEMPORALE DI INVESTIMENTO CONSIGLIATO (VALORI SU BASE ANNUA)
VOCI DI COSTO			
A	Costi di caricamento	0%	0%
B	Commissioni di gestione		2,33%*

C	Costi delle garanzie e/o immunizzazione	0%	0%
D	Altri costi contestuali al versamento	0%	0%
E	Altri costi successivi al versamento		1,50%
F	Bonus e premi	0,10%	0%
G	Costi coperture assicurative	0%	0,09%
H	Spese di emissione	0%	0%
COMPONENTI DELL'INVESTIMENTO FINANZIARIO			
I	Premio Versato	100%	
L=I – (G + H)	Capitale Nominale	100%	
M=L-(A+C+D-F)	Capitale Investito	100,10%	

*La commissione di gestione è pari alla somma delle Spese di Gestione del Contratto, ponderate sull'orizzonte temporale d'investimento consigliato e della Commissione di gestione massima applicata dalla società di gestione sull'OICR. Si precisa che tale costo è stato calcolato al lordo della percentuale di utilità retrocessa dalla società di gestione dell'OICR e restituita dalla Società all'Investitore contraente ai sensi dell'articolo 5.4 lettera b) delle Condizioni contrattuali.

Avvertenza: la tabella dell'investimento finanziario rappresenta un'esemplificazione realizzata con riferimento ai soli costi la cui applicazione non è subordinata ad alcuna condizione. Per un'illustrazione completa di tutti i costi applicati si rinvia alla Sez. C), Parte I del Prospetto d'offerta.

DESCRIZIONE DEI COSTI

1.Costi direttamente a carico dell'Investitore-Contraente

1.1 Spese di Gestione del Contratto

Anni trascorsi dalla data di efficacia di ciascun Premio	Spese di Gestione del Contratto (% annuale)
Primi 5 anni	1,50%
Dal 6° anno in poi	0,60%

1.2 Commissione di mantenimento

Commissione di mantenimento (% annuale)
1,50%

1.3 Costo delle coperture assicurative

Per i primi 5 anni dalla data di efficacia di ciascun Premio (% annuale)	Dal 6° anno in poi dalla data di efficacia di ciascun Premio (% annuale)
0,20%	0,05%

I costi cui ai precedenti punti 1.1, 1.2 e 1.3 sono dedotti tramite cancellazione di Quote e sono calcolati sul controvalore di ciascuna tranche di premio in occasione di ciascuna ricorrenza mensile

1.4 Penalità di Riscatto Totale: le Penalità di Riscatto Totale partono da 4,20% e decrescono mensilmente fino a 0% di una percentuale pari a 0,07% per cinque anni. Sono applicate al controvalore di ogni Tranche di Premio e determinate in base al tempo trascorso dalla Data di Efficacia di ciascun Premio, fino alla data della relativa Richiesta di Riscatto.

1.5 Penalità di Riscatto Parziale: la presente proposta di investimento prevede per il caso di

Riscatto Parziale le medesime penalità di riscatto previste per il Riscatto totale. E' trattenuto inoltre un **Costo amministrativo di Riscatto Parziale**: pari a Euro 20,00 per ciascuna operazione, mentre il primo Riscatto Parziale richiesto entro ciascuna ricorrenza annuale di Contratto dall'Investitore–Contraente è gratuito.

1.6 Costo Amministrativo di Switch: Euro 20,00 per ciascuna operazione effettuata. Entro ciascuna ricorrenza annuale i primi sei Switch richiesti dall'Investitore–Contraente sono gratuiti.

2. Oneri addebitati all'OICR

2.1 Commissione di gestione annua applicata dalla società di gestione dell'OICR – Sull'OICR grava una commissione di gestione definita in misura massima pari allo **1,50%** annuo.
Tale costo è da intendersi al lordo dell'eventuale percentuale di utilità retrocessa dalla società di gestione dell'OICR alla Società (vedi paragrafo 18.2 Parte I del presente Prospetto d'offerta) a sua volta restituita all'Investitore Contraente ai sensi dell'articolo 5.4 lettera b) delle Condizioni contrattuali.
2.2 Commissione di performance: Sull'OICR grava una commissione di performance definita in misura massima pari al 10% della sovraperformance eventualmente raggiunta su base annua rispetto al valore fissato come obiettivo pari ad un rendimento annuo del 10%.

Si rinvia alla Sez. C), Parte I del Prospetto d'offerta per le informazioni di dettaglio sui costi, sulle agevolazioni e sul regime fiscale.

DATI PERIODICI

RENDIMENTO STORICO

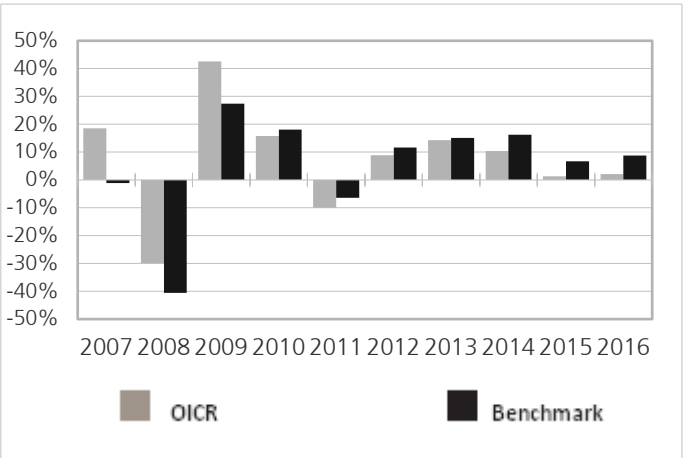

Il Rendimento dell'OICR non include i costi a carico dell'Investitore-Contraente
I Rendimenti passati non sono indicativi di quelli futuri.

TOTALE EXPENSE RATIO (TER)

Rapporto tra costi complessivi e patrimonio medio		
2014	**2015**	**2016**
2,06%	2,04%	n.d.

RETROCESSIONE AI DISTRIBUTORI

La quota parte del totale dei costi dell'investimento finanziario relativi alla presente proposta di'investimento che sarà retrocessa in media ai distributori in base a quanto stabilito dalle convenzioni di collocamento è pari al 44%.

Si rinvia alla Parte II del Prospetto d'offerta per le informazioni di dettaglio sui dati periodici.

INFORMAZIONI ULTERIORI

VALORIZZAZIONE DELL'INVESTIMENTO

Il Valore della Quota dell'OICR viene calcolato dalla società di gestione con cadenza giornaliera al netto di qualsiasi onere a carico dello stesso e viene pubblicato sul sito internet della Società all'indirizzo www.zurich-zla.it ..

Avvertenza: La Scheda Sintetica del Prospetto d'offerta deve essere consegnata all'Investitore-Contraente, unitamente alle Condizioni di contratto, prima della sottoscrizione.

Data di deposito in Consob della parte "Informazioni Specifiche": 31/03/2017

Data di validità della parte "Informazioni Specifiche": 01/04/2017

Carmignac Investissement è offerto dal 07/10/2011

DICHIARAZIONE DI RESPONSABILITA'

L'Impresa di assicurazione Zurich Life Assurance plc si assume la responsabilità della veridicità e della completezza delle informazioni contenute nella presente Scheda Sintetica, nonché della loro coerenza e comprensibilità.

Il Rappresentante legale
Stefano Racco

SCHEDA SINTETICA INFORMAZIONI SPECIFICHE La parte "Informazioni Specifiche", da consegnare obbligatoriamente all'Investitore-Contraente prima della sottoscrizione, è volta ad illustrare le principali caratteristiche dell'OICR.	
INFORMAZIONI GENERALI SULL'INVESTIMENTO FINANZIARIO	
NOME	**Denominazione della proposta di investimento finanziario:** Carmignac Portfolio Commodities **Denominazione dell'OICR:** "Carmignac Portfolio Commodities A Eur Acc" comparto di "Carmignac Portfolio" SICAV di diritto lussemburghese armonizzata ai sensi della direttiva 2009/65/CE **Domicilio:** Lussemburgo
GESTORE	Carmignac Gestion Luxembourg **Soggetto cui è stata delegata la gestione:** non presente
ALTRE INFORMAZIONI	**Codice della proposta di investimento finanziario** **IDB ZFVA** **Codice ISIN** LU0164455502 **Valuta di denominazione** EURO **Data inizio operatività dell'OICR** 03/03/2003 **Politica di distribuzione dei Proventi:** accumulazione dei proventi. La presente proposta di investimento prevede il versamento di un Premio Unico Iniziale di importo pari a 15.000 euro e si riferisce alla Classe di Premi Potenziali A e pertanto prevede, a partire dalla Data di Conclusione del Contratto, l'attribuzione di un Bonus d'Investimento pari allo 0,10% di ciascun premio versato. Il Bonus d'Investimento sarà ripartito secondo le percentuali d'investimento del Premio Unico, del Premio Unico Aggiuntivo o del Versamento Programmato tra i diversi OICR selezionati dall'Investitore Contraente. Si specifica che la Classe di Premi Potenziali B e C differiscono dalla Classe di Premi Potenziali A poiché non prevedono l'attribuzione del Bonus d'Investimento, determinano una differente applicazione delle Spese di Gestione del Contratto e della Commissione di Mantenimento e non prevedono l'applicazione delle Penalità di Riscatto. Si rimanda per i dettagli agli articoli 7.1, 11 e 12 delle Condizioni contrattuali. La finalità dell'OICR è quella di realizzare un incremento del capitale investito coerentemente con il profilo di rischio indicato e l'orizzonte temporale d'investimento consigliato.
STRUTTURA E RISCHI DELL'INVESTIMENTO FINANZIARIO	
TIPOLOGIA DI GESTIONE	**Tipologia di gestione:** a benchmark **Stile di gestione:** attivo **Benchmark di riferimento:** 45% MSCI ACWF Oil and Gaz 5% MSCI ACWF Energy Equipment 40% MSCI ACWF Metal and Mining 5% MSCI ACWF Paper and Forest 5% MSCI ACWF Food **Obiettivo della gestione:** L'obiettivo dell'OICR è sovraperformare il proprio indice di riferimento in un orizzonte temporale di oltre 5 anni e trarre profitto dalle migliori opportunità a livello mondiale mediante una strategia di gestione attiva e discrezionale.
ORIZZONTE TEMPORALE D'INVESTIMENTO CONSIGLIATO	20 anni Il dato sopra indicato si riferisce alla Classe di Premi Potenziali "A" e costituisce una stima prudenziale dell'orizzonte temporale d'investimento consigliato rispetto alla Classe di Premi Potenziali "B" e "C".
PROFILO DI RISCHIO	**Grado di rischio:** alto Il grado di rischio è calcolato secondo modelli quantitativi che forniscono una scala del livello di volatilità dei potenziali rendimenti della presente proposta d'investimento. Tale scala è descritta in termini qualitativi dai seguenti aggettivi: basso, medio-basso, medio, medio-alto, alto e molto-alto. **Scostamento dal benchmark:** rilevante Lo scostamento dal benchmark indica la differenza prevista tra i rendimenti dell'investimento rispetto a quelli del rispettivo indice di riferimento. Maggiore è lo scostamento, più ampia è la libertà di scelta del gestore nel selezionare attività finanziarie diverse da quelle che compongono il benchmark. Tale contributo in caso di stile di gestione attivo rispetto al benchmark è indicato in termini descrittivi secondo una classificazione crescente (contenuto,

	significativo, rilevante).
POLITICA DI INVESTIMENTO	**Categoria:** Azionario energia e materie prime **Principali tipologie di strumenti finanziari e valuta di denominazione:** L'OICR è investite nel settore delle risorse naturali (energia, metalli preziosi, metalli di base, materie prime agricole e legno). Le società in cui investe il comparto operano nel settore delle materie prime, delle attività di estrazione, produzione, arricchimento e/o trattamento. Possono altresì essere società specializzate nella produzione e nei servizi o beni strumentali per l'energia. Il comparto è investito nelle borse di tutto il mondo. L'investimento in obbligazioni contingent convertible ("CoCo bond") è autorizzato entro il limite del 10% del patrimonio netto. I CoCo bond sono strumenti di debito subordinati complessi, regolamentati e con una struttura eterogenea. Per maggiori informazioni si rimanda al prospetto informativo. La decisione di acquisire, mantenere o cedere i titoli di debito non si basa automaticamente ed esclusivamente sul loro rating, ma anche su un'analisi interna fondata in particolare su criteri creditizi, di redditività, di liquidità o di scadenza. Il gestore potrà utilizzare come driver di performance le cosiddette strategie "relative value", che puntano a beneficiare del "valore relativo" tra strumenti diversi. **Area geografica di riferimento:** Globale **Categorie Emittenti e/o Settori Industriali:** non vi sono limitazioni in merito alle categorie di emittenti e/o ai settori industriali. **Operazioni in Strumenti Finanziari Derivati**: Con finalità di copertura e/o di esposizione al rischio azionario o al rischio di cambio, il comparto potrà utilizzare tecniche e strumenti derivati quotati o negoziati over-the-counter, tra cui le opzioni e i contratti a termine, a condizione che ciò avvenga conformemente alla politica e all'obiettivo d'investimento del portafoglio. La politica d'investimento dell'OICR potrebbe prevedere l'investimento in attivi non consentiti dalla normativa italiana in materia di assicurazione sulla vita.
GARANZIE	**La Società non offre alcuna garanzia di rendimento minimo dell'investimento finanziario. Pertanto, per l'effetto dei rischi finanziari dell'investimento, vi è la possibilità che l'Investitore-Contraente ottenga, al momento del rimborso, un ammontare inferiore all'investimento finanziario.**

Si rinvia alla Sez. B.1), Parte I del Prospetto d'offerta per le informazioni di dettaglio sulla struttura e sui rischi dell'investimento finanziario.

COSTI

TABELLA DELL'INVESTIMENTO FINANZIARIO

La seguente tabella, in relazione alla Classe di Premi Potenziali A, illustra l'incidenza dei costi sull'investimento finanziario riferita sia al momento della sottoscrizione sia all'orizzonte temporale d'investimento consigliato. Con riferimento al momento della sottoscrizione, il premio versato al netto dei costi delle coperture assicurative dei rischi demografici e delle spese di emissione qualora previste dal contratto rappresenta il capitale nominale; quest'ultima grandezza al netto dei costi di caricamento e di altri costi iniziali, e tenendo conto del bonus corrisposto, rappresenta il capitale investito.

Classe di Premi Potenziali A

Premio Unico Iniziale € 15.000,00 (premio unico minimo iniziale)

		MOMENTO DELLA SOTTOSCRIZIONE	ORIZZONTE TEMPORALE DI INVESTIMENTO CONSIGLIATO (VALORI SU BASE ANNUA)
VOCI DI COSTO			
A	Costi di caricamento	0%	0%
B	Commissioni di gestione		2,33%*
C	Costi delle garanzie e/o immunizzazione	0%	0%
D	Altri costi contestuali al versamento	0%	0%
E	Altri costi successivi al		1,50%

	versamento		
F	Bonus e premi	0,10%	0%
G	Costi coperture assicurative	0%	0,09%
H	Spese di emissione	0%	0%
COMPONENTI DELL'INVESTIMENTO FINANZIARIO			
I	Premio Versato	100%	
L=I – (G + H)	Capitale Nominale	100%	
M=L-(A+C+D-F)	Capitale Investito	100,10%	

*La commissione di gestione è pari alla somma delle Spese di Gestione del Contratto, ponderate sull'orizzonte temporale d'investimento consigliato e della Commissione di gestione massima applicata dalla società di gestione sull'OICR. Si precisa che tale costo è stato calcolato al lordo della percentuale di utilità retrocessa dalla società di gestione dell'OICR e restituita dalla Società all'Investitore contraente ai sensi dell'articolo 5.4 lettera b) delle Condizioni contrattuali.

Avvertenza: la tabella dell'investimento finanziario rappresenta un'esemplificazione realizzata con riferimento ai soli costi la cui applicazione non è subordinata ad alcuna condizione. Per un'illustrazione completa di tutti i costi applicati si rinvia alla Sez. C), Parte I del Prospetto d'offerta.

DESCRIZIONE DEI COSTI

1.Costi direttamente a carico dell'Investitore-Contraente

1.1 Spese di Gestione del Contratto

Anni trascorsi dalla data di efficacia di ciascun Premio	Spese di Gestione del Contratto (% annuale)
Primi 5 anni	1,50%
Dal 6° anno in poi	0,60%

1.2 Commissione di mantenimento

Commissione di mantenimento (% annuale)
1,50%

1.3 Costo delle coperture assicurative

Per i primi 5 anni dalla data di efficacia di ciascun Premio (% annuale)	Dal 6° anno in poi dalla data di efficacia di ciascun Premio (% annuale)
0,20%	0,05%

I costi cui ai precedenti punti 1.1, 1.2 e 1.3 sono dedotti tramite cancellazione di Quote e sono calcolati sul controvalore di ciascuna tranche di premio in occasione di ciascuna ricorrenza mensile

1.4 Penalità di Riscatto Totale: le Penalità di Riscatto Totale partono da 4,20% e decrescono mensilmente fino a 0% di una percentuale pari a 0,07% per cinque anni. Sono applicate al controvalore di ogni Tranche di Premio e determinate in base al tempo trascorso dalla Data di Efficacia di ciascun Premio, fino alla data della relativa Richiesta di Riscatto.

1.5 Penalità di Riscatto Parziale: la presente proposta di investimento prevede per il caso di Riscatto Parziale le medesime penalità di riscatto previste per il Riscatto totale. E' trattenuto inoltre un **Costo amministrativo di Riscatto Parziale**: pari a Euro 20,00 per ciascuna operazione, mentre il primo Riscatto Parziale richiesto entro ciascuna ricorrenza annuale di Contratto dall'Investitore–Contraente è gratuito.

1.6 Costo Amministrativo di Switch: Euro 20,00 per ciascuna operazione effettuata. Entro ciascuna ricorrenza annuale i primi sei Switch richiesti dall'Investitore–Contraente sono gratuiti.

2. Oneri addebitati all'OICR

2.1 Commissione di gestione annua applicata dalla società di gestione dell'OICR – Sull'OICR grava una commissione di gestione definita in misura massima pari allo **1,50%** annuo.
Tale costo è da intendersi al lordo dell'eventuale percentuale di utilità retrocessa dalla società di gestione dell'OICR alla Società (vedi paragrafo 18.2 Parte I del presente Prospetto d'offerta) a sua volta restituita all'Investitore Contraente ai sensi dell'articolo 5.4 lettera b) delle Condizioni contrattuali.
2.2 Commissione di performance: Sull'OICR grava una commissione di performance definita in misura massima pari al 20% della sovraperformance eventualmente raggiunta su base annua rispetto all'indice di riferimento composto da 45% MSCI ACWF Oil and Gaz, 5% MSCI ACWF Energy Equipment, 40% MSCI ACWF Metal and Mining, 5% MSCI ACWF Paper and Forest, 5% MSCI ACWF Food.

Si rinvia alla Sez. C), Parte I del Prospetto d'offerta per le informazioni di dettaglio sui costi, sulle agevolazioni e sul regime fiscale.

DATI PERIODICI

RENDIMENTO STORICO

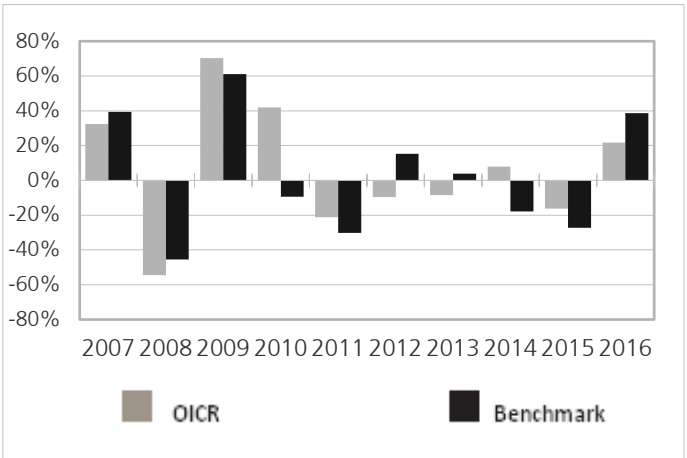

Il Rendimento dell'OICR non include i costi a carico dell'Investitore-Contraente
I Rendimenti passati non sono indicativi di quelli futuri.

TOTALE EXPENSE RATIO (TER)

Rapporto tra costi complessivi e patrimonio medio		
2014	**2015**	**2016**
4,24%	1,81%	n.d.

RETROCESSIONE AI DISTRIBUTORI

La quota parte del totale dei costi dell'investimento finanziario relativi alla presente proposta di'investimento che sarà retrocessa in media ai distributori in base a quanto stabilito dalle convenzioni di collocamento è pari al 44%.

Si rinvia alla Parte II del Prospetto d'offerta per le informazioni di dettaglio sui dati periodici.

INFORMAZIONI ULTERIORI

VALORIZZAZIONE DELL'INVESTIMENTO

Il Valore della Quota dell'OICR viene calcolato dalla società di gestione con cadenza giornaliera al netto di qualsiasi onere a carico dello stesso e viene pubblicato sul sito internet della Società all'indirizzo www.zurich-zla.it ..

Avvertenza: La Scheda Sintetica del Prospetto d'offerta deve essere consegnata all'Investitore-Contraente, unitamente alle Condizioni di contratto, prima della sottoscrizione.

Data di deposito in Consob della parte "Informazioni Specifiche": 31/03/2017

Data di validità della parte "Informazioni Specifiche": 01/04/2017

Carmignac Portfolio Commodities è offerto dal 01/04/2015

DICHIARAZIONE DI RESPONSABILITA'

L'Impresa di assicurazione Zurich Life Assurance plc si assume la responsabilità della veridicità e della completezza delle informazioni contenute nella presente Scheda Sintetica, nonché della loro coerenza e comprensibilità.

Il Rappresentante legale
Stefano Racco

SCHEDA SINTETICA INFORMAZIONI SPECIFICHE La parte "Informazioni Specifiche", da consegnare obbligatoriamente all'Investitore-Contraente prima della sottoscrizione, è volta ad illustrare le principali caratteristiche dell'OICR.	
INFORMAZIONI GENERALI SULL'INVESTIMENTO FINANZIARIO	
NOME	**Denominazione della proposta di investimento finanziario:** Deutsche Invest Global Agribusiness **Denominazione dell'OICR:** "Deutsche Invest I Global Agribusiness - Classe LC Acc " comparto di "Deutsche Invest I" - SICAV multicomparto di diritto lussemburghese, armonizzata ai sensi della direttiva 2009/65/CE **Domicilio:** Lussemburgo
GESTORE	Deutsche Asset Management S.A. **Soggetto cui è stata delegata la gestione:** non presente
ALTRE INFORMAZIONI	**Codice della proposta di investimento finanziario** **IDB ZCUA** **Codice ISIN** LU0273158872 **Valuta di denominazione** EURO **Data inizio operatività** 20/11/2006 **Politica di distribuzione dei Proventi:** accumulazione dei proventi. La presente proposta di investimento prevede il versamento di un Premio Unico Iniziale di importo pari a 15.000 euro e si riferisce alla Classe di Premi Potenziali A e pertanto prevede, a partire dalla Data di Conclusione del Contratto, l'attribuzione di un Bonus d'Investimento pari allo 0,10% di ciascun premio versato. Il Bonus d'Investimento sarà ripartito secondo le percentuali d'investimento del Premio Unico, del Premio Unico Aggiuntivo o del Versamento Programmato tra i diversi OICR selezionati dall'Investitore Contraente. Si specifica che la Classe di Premi Potenziali B e C differiscono dalla Classe di Premi Potenziali A poiché non prevedono l'attribuzione del Bonus d'Investimento, determinano una differente applicazione delle Spese di Gestione del Contratto e della Commissione di Mantenimento e non prevedono l'applicazione delle Penalità di Riscatto. Si rimanda per i dettagli agli articoli 7.1, 11 e 12 delle Condizioni contrattuali. La finalità dell'OICR è quella di realizzare un incremento del capitale investito coerentemente con il profilo di rischio indicato e l'orizzonte temporale d'investimento consigliato.
STRUTTURA E RISCHI DELL'INVESTIMENTO FINANZIARIO	
TIPOLOGIA DI GESTIONE	**Tipologia di gestione:** flessibile **Obiettivo della gestione:** L'obiettivo dell'OICR è quello di conseguire un incremento di valore duraturo. **La volatilità annua sottesa al grado di rischio dell'OICR tende ad assumere valori nell'intorno del 15,57%.**
ORIZZONTE TEMPORALE D'INVESTIMENTO CONSIGLIATO	20 anni Il dato sopra indicato si riferisce alla Classe di Premi Potenziali "A" e costituisce una stima prudenziale dell'orizzonte temporale d'investimento consigliato rispetto alla Classe di Premi Potenziali "B" e "C".
PROFILO DI RISCHIO	**Grado di rischio:** alto Il grado di rischio è calcolato secondo modelli quantitativi che forniscono una scala del livello di volatilità dei potenziali rendimenti della presente proposta d'investimento. Tale scala è descritta in termini qualitativi dai seguenti aggettivi: basso, medio-basso, medio, medio-alto, alto e molto-alto .
POLITICA DI INVESTIMENTO	**Categoria:** Azionario altri settori **Principali tipologie di strumenti finanziari e valuta di denominazione:** L'OICR investe prevalentemente in azioni di emittenti nazionali ed esteri esercitanti la propria attività commerciale prevalentemente nel settore dell'industria agricola o che beneficiano di tale settore. Il settore dell'industria agricola comprende, fra l'altro, società attive nella coltivazione, nella raccolta, nella pianificazione, nella produzione, nella lavorazione, nell'assistenza e nella vendita di prodotti agricoli. **Area geografica di riferimento:** Stati Uniti, Svizzera, Brasile, Canada, Germania. **Categorie Emittenti e/o Settori Industriali:** l'ambito commerciale delle società è concentrato all'interno della polivalente catena del valore aggiunto costituito dai generi alimentari. Fra l'altro vi sono comprese società attive nella coltivazione, nella raccolta, nella pianificazione, nella

	produzione, nella lavorazione, nell'assistenza e nella vendita di prodotti agricoli (società nel settore agricolo e forestale, fabbricanti di macchine agricole e di macchine per impianti, società del settore alimentare, come allevamenti di bestiame, produzione e lavorazione di vino e carni, supermercati e aziende del settore chimico). **Operazioni in Strumenti Finanziari Derivati**: L'OICR potrebbe investire in strumenti derivati. Tali strumenti derivati corrispondono a posizioni short e devono essere adeguatamente coperti in ogni momento e possono essere utilizzati esclusivamente a scopo di copertura. L'hedging è limitato al 100% del valore sottostante a scopo di copertura. Si potrà investire in derivati che, al contrario, corrispondano ad una posizione long e non dispongano di relativa copertura, fino ad un massimo del 35% del patrimonio netto del comparto. La politica d'investimento dell'OICR potrebbe prevedere l'investimento in attivi non consentiti dalla normativa italiana in materia di assicurazione sulla vita
GARANZIE	**La Società non offre alcuna garanzia di rendimento minimo dell'investimento finanziario. Pertanto, per l'effetto dei rischi finanziari dell'investimento, vi è la possibilità che l'Investitore-Contraente ottenga, al momento del rimborso, un ammontare inferiore all'investimento finanziario.**

Si rinvia alla Sez. B.1), Parte I del Prospetto d'offerta per le informazioni di dettaglio sulla struttura e sui rischi dell'investimento finanziario.

COSTI

TABELLA DELL'INVESTIMENTO FINANZIARIO

La seguente tabella, in relazione alla Classe di Premi Potenziali A, illustra l'incidenza dei costi sull'investimento finanziario riferita sia al momento della sottoscrizione sia all'orizzonte temporale d'investimento consigliato. Con riferimento al momento della sottoscrizione, il premio versato al netto dei costi delle coperture assicurative dei rischi demografici e delle spese di emissione qualora previste dal contratto rappresenta il capitale nominale; quest'ultima grandezza al netto dei costi di caricamento e di altri costi iniziali, e tenendo conto del bonus corrisposto, rappresenta il capitale investito.

Classe di Premi Potenziali A

Premio Unico Iniziale € 15.000,00 (premio unico minimo iniziale)

		MOMENTO DELLA SOTTOSCRIZIONE	ORIZZONTE TEMPORALE DI INVESTIMENTO CONSIGLIATO (VALORI SU BASE ANNUA)
VOCI DI COSTO			
A	Costi di caricamento	0%	0%
B	Commissioni di gestione		2,33%*
C	Costi delle garanzie e/o immunizzazione	0%	0%
D	Altri costi contestuali al versamento	0%	0%
E	Altri costi successivi al versamento		1,50%
F	Bonus e premi	0,10%	0%
G	Costi delle coperture assicurative	0%	0,09%
H	Spese di emissione	0%	0%
COMPONENTI DELL'INVESTIMENTO FINANZIARIO			
I	Premio Versato	100%	
L=I – (G + H)	Capitale Nominale	100%	
M=L-(A+C+D-F)	Capitale Investito	100,10%	

*La commissione di gestione è pari alla somma delle Spese di gestione del Contratto ponderata sull'orizzonte temporale d'investimento consigliato e della commissione annua massima applicata dalle società di gestione sull'OICR. Si precisa che tale costo è stato calcolato al lordo della percentuale di utilità

retrocessa dalla società di gestione dell'OICR e restituita dalla Società all'Investitore contraente ai sensi dell'articolo 5.4 lettera b) delle Condizioni contrattuali.

Avvertenza: la tabella dell'investimento finanziario rappresenta un'esemplificazione realizzata con riferimento ai soli costi la cui applicazione non è subordinata ad alcuna condizione. Per un'illustrazione completa di tutti i costi applicati si rinvia alla Sez. C), Parte I del Prospetto d'offerta.

DESCRIZIONE DEI COSTI

1.Costi direttamente a carico dell'Investitore-Contraente

1.1 Spese di Gestione del Contratto

Anni trascorsi dalla data di efficacia di ciascun Premio	Spese di Gestione del Contratto (% annuale)
Primi 5 anni	1,50%
Dal 6° anno in poi	0,60%

1.2 Commissione di mantenimento

Commissione di mantenimento (% annuale)
1,50%

1.3 Costo delle coperture assicurative

Per i primi 5 anni dalla data di efficacia di ciascun Premio (% annuale)	Dal 6° anno in poi dalla data di efficacia di ciascun Premio (% annuale)
0,20%	0,05%

I costi cui ai precedenti punti 1.1, 1.2 e 1.3 sono dedotti tramite cancellazione di Quote e sono calcolati sul controvalore di ciascuna tranche di premio in occasione di ciascuna ricorrenza mensile

1.4 Penalità di Riscatto Totale: le Penalità di Riscatto Totale partono da 4,20% e decrescono mensilmente fino a 0% di una percentuale pari a 0,07% per cinque anni. Sono applicate al controvalore di ogni Tranche di Premio e determinate in base al tempo trascorso dalla Data di Efficacia di ciascun Premio, fino alla data della relativa Richiesta di Riscatto.

1.5 Penalità di Riscatto Parziale: la presente proposta di investimento prevede per il caso di Riscatto Parziale le medesime penalità di riscatto previste per il Riscatto totale. E' trattenuto inoltre un **Costo amministrativo di Riscatto Parziale: pari a Euro 20,00 per ciascuna operazione, mentre il primo Riscatto Parziale richiesto entro ciascuna ricorrenza annuale di Contratto dall'Investitore–Contraente è gratuito.**

1.6 Costo Amministrativo di Switch: Euro 20,00 per ciascuna operazione effettuata. Entro ciascuna ricorrenza annuale i primi sei Switch richiesti dall'Investitore–Contraente sono gratuiti.

2.Oneri addebitati all'OICR

2.1.Commissione di gestione annua – Sull'OICR grava una commissione di gestione definita in misura massima pari al **1,50%** annua.

La commissione di gestione è calcolata quotidianamente sul patrimonio netto e contabilizzata mensilmente. Tale costo è da intendersi al lordo dell'eventuale percentuale di utilità retrocessa dalla società di gestione dell'OICR alla Società (vedi paragrafo 18.2 Parte I del presente Prospetto d'offerta) a sua volta restituita all'Investitore Contraente tramite erogazione del bonus mensile ai sensi dell'articolo 5.4 lettera b) delle Condizioni contrattuali.

	2.2 Commissione di performance: non presente

Si rinvia alla Sez. C), Parte I del Prospetto d'offerta per le informazioni di dettaglio sui costi, sulle agevolazioni e sul regime fiscale.

DATI PERIODICI

RENDIMENTO STORICO

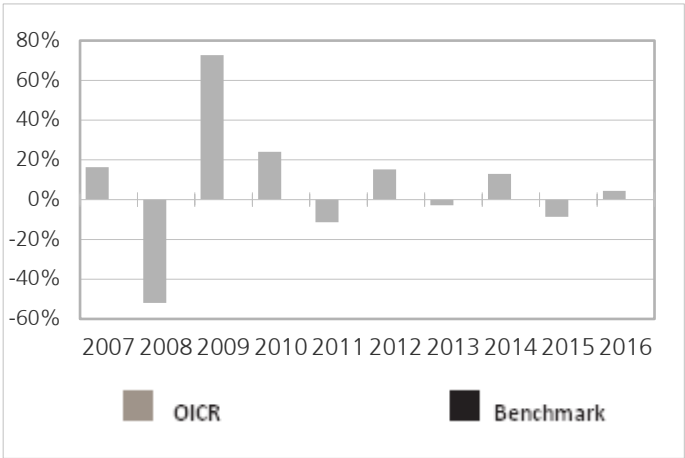

Il Rendimento dell'OICR non include i costi direttamente a carico dell'Investitore-Contraente
I Rendimenti passati non sono indicativi di quelli futuri.

TOTALE EXPENSE RATIO (TER)

Rapporto tra costi complessivi e patrimonio medio		
2014	**2015**	**2016**
1,56%	1,60%	1,65%

RETROCESSIONE AI DISTRIBUTORI

La quota parte del totale dei costi dell'investimento finanziario relativi alla presente proposta di'investimento che sarà retrocessa in media ai distributori in base a quanto stabilito dalle convenzioni di collocamento è pari al 44%.

Si rinvia alla Parte II del Prospetto d'offerta per le informazioni di dettaglio sui dati periodici.

INFORMAZIONI ULTERIORI

VALORIZZAZIONE DELL'INVESTIMENTO

Il Valore della Quota dell'OICR viene calcolato dalla società di gestione con cadenza giornaliera al netto di qualsiasi onere a carico dello stesso e viene pubblicato sul sito internet della Società all'indirizzo www.zurich-zla.it .

Avvertenza: La Scheda Sintetica del Prospetto d'offerta deve essere consegnata all'Investitore-Contraente, unitamente alle Condizioni di contratto, prima della sottoscrizione.
Data di deposito in Consob della parte "Informazioni Specifiche": 31/03/2017
Data di validità della parte "Informazioni Specifiche": 01/04/2017
Deutsche Invest Global Agribusiness è offerto dal 07/10/2011

DICHIARAZIONE DI RESPONSABILITA'

L'Impresa di assicurazione Zurich Life Assurance plc si assume la responsabilità della veridicità e della completezza delle informazioni contenute nella presente Scheda Sintetica, nonché della loro coerenza e comprensibilità.

Il Rappresentante legale
Stefano Racco

SCHEDA SINTETICA INFORMAZIONI SPECIFICHE La parte "Informazioni Specifiche", da consegnare obbligatoriamente all'Investitore-Contraente prima della sottoscrizione, è volta ad illustrare le principali caratteristiche dell'OICR.	
INFORMAZIONI GENERALI SULL'INVESTIMENTO FINANZIARIO	
NOME	**Denominazione della proposta di investimento finanziario:** Deutsche Invest Global Infrastructure **Denominazione dell'OICR:** "Deutsche Invest Global Infrastructure FC" comparto di "Deutsche Invest I" - SICAV di diritto lussemburghese, armonizzata ai sensi della direttiva 2009/65/CE. **Domicilio:** Lussemburgo
GESTORE	Deutsche Asset Management S.A. **Soggetto cui è stata delegata la gestione:** Deutsche Asset & Wealth Management Investment GmbH, Germania
ALTRE INFORMAZIONI	**Codice della proposta di investimento finanziario** **IDB ZLSA** **Codice ISIN** LU0329760937 **Valuta di denominazione** EURO **Data inizio operatività dell'OICR** 23/10/2007 **Politica di distribuzione dei Proventi:** accumulazione dei proventi. La presente proposta di investimento prevede il versamento di un Premio Unico Iniziale di importo pari a 15.000 euro e si riferisce alla Classe di Premi Potenziali A e pertanto prevede, a partire dalla Data di Conclusione del Contratto, l'attribuzione di un Bonus d'Investimento pari allo 0,10% di ciascun premio versato. Il Bonus d'Investimento sarà ripartito secondo le percentuali d'investimento del Premio Unico, del Premio Unico Aggiuntivo o del Versamento Programmato tra i diversi OICR selezionati dall'Investitore Contraente. Si specifica che la Classe di Premi Potenziali B e C differiscono dalla Classe di Premi Potenziali A poiché non prevedono l'attribuzione del Bonus d'Investimento, determinano una differente applicazione delle Spese di Gestione del Contratto e della Commissione di Mantenimento e non prevedono l'applicazione delle Penalità di Riscatto. Si rimanda per i dettagli agli articoli 7.1, 11 e 12 delle Condizioni contrattuali. La finalità dell'OICR è quella di realizzare un incremento del capitale investito coerentemente con il profilo di rischio indicato e l'orizzonte temporale d'investimento consigliato.
STRUTTURA E RISCHI DELL'INVESTIMENTO FINANZIARIO	
TIPOLOGIA DI GESTIONE	**Tipologia di gestione:** Benchmark **Stile di gestione:** attivo **Benchmark di riferimento:** Dow Jones Brookfield Infrastructure Index **Obiettivo della gestione:** Obiettivo della politica d'investimento dell'OICR è il conseguimento di un incremento di valore duraturo rispetto al benchmark (Dow Jones Brookfield Global Infrastructure Index). A tale scopo, l'OICR investe prevalentemente in azioni di emittenti con fulcro di attività nel settore delle infrastrutture globali. Oltre alle infrastrutture sociali, in questo segmento sono inclusi trasporti, settore energetico, acqua e comunicazioni. A tale riguardo, la scelta dei singoli investimenti è rimessa alla gestione dell'OICR.
ORIZZONTE TEMPORALE D'INVESTIMENTO CONSIGLIATO	20 anni Il dato sopra indicato si riferisce alla Classe di Premi Potenziali "A" e costituisce una stima prudenziale dell'orizzonte temporale d'investimento consigliato rispetto alla Classe di Premi Potenziali "B" e "C".
PROFILO DI RISCHIO	**Grado di rischio:** alto Il grado di rischio è calcolato secondo modelli quantitativi che forniscono una scala del livello di volatilità dei potenziali rendimenti della presente proposta d'investimento. Tale scala è descritta in termini qualitativi dai seguenti aggettivi: basso, medio-basso, medio, medio-alto, alto e molto-alto. **Scostamento dal benchmark:** contenuto Lo scostamento dal benchmark indica la differenza prevista tra i rendimenti dell'investimento rispetto a quelli del rispettivo indice di riferimento. Maggiore è lo scostamento, più ampia è la libertà di scelta del gestore nel selezionare attività finanziarie diverse da quelle che compongono il benchmark. Tale contributo in caso di stile di gestione attivo rispetto al

	benchmark è indicato in termini descrittivi secondo una classificazione crescente (contenuto, significativo, rilevante).
POLITICA DI INVESTIMENTO	**Categoria:** Azionario Altri Settori **Principali tipologie di strumenti finanziari e valuta di denominazione:** Almeno il 70% del patrimonio complessivo dell'OICR (al netto delle liquidità) sarà investito in azioni, altri titoli azionari e strumenti non certificati di emittenti appartenenti al settore "Infrastrutture globali". Fino al 30% del patrimonio dell'OICR (al netto delle liquidità) potrà essere investito in a) azioni, altri titoli azionari e strumenti azionari non certificati di emittenti internazionali che non operano prevalentemente nel settore delle "Infrastrutture globali"; b) titoli obbligazionari, obbligazioni convertibili e obbligazioni con warrant emessi da aziende che operano nel settore delle "Infrastrutture globali" o da emittenti di cui alla lettera a) sopra, e denominati in valute liberamente convertibili. La quota d'investimento del comparto in obbligazioni contingent convertible sarà limitata al 10% del valore patrimoniale del comparto stesso. **Area geografica di riferimento:** Globale **Categorie Emittenti e/o Settori Industriali:** Non vi sono limitazioni in merito alle categorie di emittenti e/o ai settori industriali. **Operazioni in Strumenti Finanziari Derivati**: L'OICR può utilizzare strumenti finanziari derivati ai fini di copertura e investimento. I derivati non sono utilizzati a fini speculativi. La politica d'investimento dell'OICR potrebbe prevedere l'investimento in attivi non consentiti dalla normativa italiana in materia di assicurazione sulla vita.
GARANZIE	**La Società non offre alcuna garanzia di rendimento minimo dell'investimento finanziario. Pertanto, per l'effetto dei rischi finanziari dell'investimento, vi è la possibilità che l'Investitore-Contraente ottenga, al momento del rimborso, un ammontare inferiore all'investimento finanziario.**

Si rinvia alla Sez. B.1), Parte I del Prospetto d'offerta per le informazioni di dettaglio sulla struttura e sui rischi dell'investimento finanziario.

COSTI

TABELLA DELL'INVESTIMENTO FINANZIARIO

La seguente tabella, in relazione alla Classe di Premi Potenziali A, illustra l'incidenza dei costi sull'investimento finanziario riferita sia al momento della sottoscrizione sia all'orizzonte temporale d'investimento consigliato. Con riferimento al momento della sottoscrizione, il premio versato al netto dei costi delle coperture assicurative dei rischi demografici e delle spese di emissione qualora previste dal contratto rappresenta il capitale nominale; quest'ultima grandezza al netto dei costi di caricamento e di altri costi iniziali, e tenendo conto del bonus corrisposto, rappresenta il capitale investito.

Classe di Premi Potenziali A

Premio Unico Iniziale € 15.000,00 (premio unico minimo iniziale)

		MOMENTO DELLA SOTTOSCRIZIONE	ORIZZONTE TEMPORALE DI INVESTIMENTO CONSIGLIATO (VALORI SU BASE ANNUA)
VOCI DI COSTO			
A	Costi di caricamento	0%	0%
B	Commissioni di gestione		1,58%*
C	Costi delle garanzie e/o immunizzazione	0%	0%
D	Altri costi contestuali al versamento	0%	0%
E	Altri costi successivi al versamento		1,50%
F	Bonus e premi	0,10%	0%
G	Costi coperture assicurative	0%	0,09%
H	Spese di emissione	0%	0%
COMPONENTI DELL'INVESTIMENTO FINANZIARIO			
I	Premio Versato	100%	

L=I – (G + H)	Capitale Nominale	100%	
M=L-(A+C+D-F)	Capitale Investito	100,10%	

*La commissione di gestione è pari alla somma delle Spese di Gestione del Contratto, ponderate sull'orizzonte temporale d'investimento consigliato e della Commissione di gestione massima applicata dalla società di gestione sull'OICR. Si precisa che tale costo è stato calcolato al lordo della percentuale di utilità retrocessa dalla società di gestione dell'OICR e restituita dalla Società all'Investitore contraente ai sensi dell'articolo 5.4 lettera b) delle Condizioni contrattuali.

Avvertenza: la tabella dell'investimento finanziario rappresenta un'esemplificazione realizzata con riferimento ai soli costi la cui applicazione non è subordinata ad alcuna condizione. Per un'illustrazione completa di tutti i costi applicati si rinvia alla Sez. C), Parte I del Prospetto d'offerta.

DESCRIZIONE DEI COSTI

1.Costi direttamente a carico dell'Investitore-Contraente

1.1 Spese di Gestione del Contratto

Anni trascorsi dalla data di efficacia di ciascun Premio	Spese di Gestione del Contratto (% annuale)
Primi 5 anni	1,50%
Dal 6° anno in poi	0,60%

1.2 Commissione di mantenimento

Commissione di mantenimento (% annuale)
1,50%

1.3 Costo delle coperture assicurative

Per i primi 5 anni dalla data di efficacia di ciascun Premio (% annuale)	Dal 6° anno in poi dalla data di efficacia di ciascun Premio (% annuale)
0,20%	0,05%

I costi cui ai precedenti punti 1.1, 1.2 e 1.3 sono dedotti tramite cancellazione di Quote e sono calcolati sul controvalore di ciascuna tranche di premio in occasione di ciascuna ricorrenza mensile

1.4 Penalità di Riscatto Totale: le Penalità di Riscatto Totale partono da 4,20% e decrescono mensilmente fino a 0% di una percentuale pari a 0,07% per cinque anni. Sono applicate al controvalore di ogni Tranche di Premio e determinate in base al tempo trascorso dalla Data di Efficacia di ciascun Premio, fino alla data della relativa Richiesta di Riscatto.

1.5 Penalità di Riscatto Parziale: la presente proposta di investimento prevede per il caso di Riscatto Parziale le medesime penalità di riscatto previste per il Riscatto totale. E' trattenuto inoltre un **Costo amministrativo di Riscatto Parziale**: pari a Euro 20,00 per ciascuna operazione, mentre il primo Riscatto Parziale richiesto entro ciascuna ricorrenza annuale di Contratto dall'Investitore–Contraente è gratuito.

1.6 Costo Amministrativo di Switch: Euro 20,00 per ciascuna operazione effettuata. Entro ciascuna ricorrenza annuale i primi sei Switch richiesti dall'Investitore–Contraente sono gratuiti.

2. Oneri addebitati all'OICR

2.1 Commissione di gestione annua applicata dalla società di gestione dell'OICR – Sull'OICR grava una commissione di gestione definita in misura massima pari allo **0,75%** annuo.

	Tale costo è da intendersi al lordo dell'eventuale percentuale di utilità retrocessa dalla società di gestione dell'OICR alla Società (vedi paragrafo 18.2 Parte I del presente Prospetto d'offerta) a sua volta restituita all'Investitore Contraente ai sensi dell'articolo 5.4 lettera b) delle Condizioni contrattuali. **2.2 Commissione di performance:** non presente

Si rinvia alla Sez. C), Parte I del Prospetto d'offerta per le informazioni di dettaglio sui costi, sulle agevolazioni e sul regime fiscale.

DATI PERIODICI

RENDIMENTO STORICO

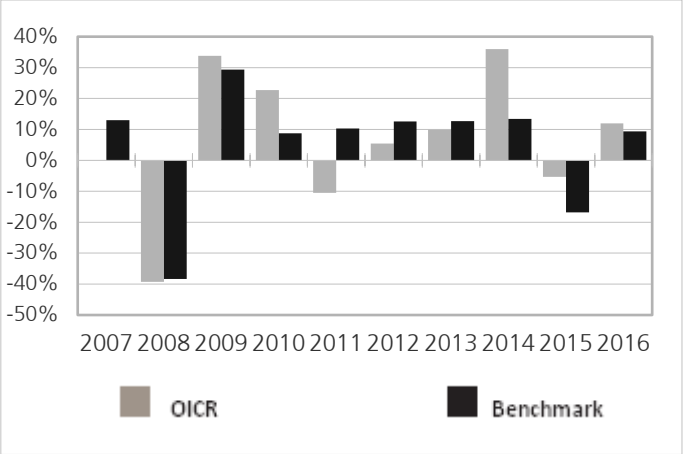

Il Rendimento dell'OICR non include i costi a carico dell'Investitore-Contraente
I Rendimenti passati non sono indicativi di quelli futuri.

TOTALE EXPENSE RATIO (TER)

Rapporto tra costi complessivi e patrimonio medio		
2014	**2015**	**2016**
0,88%	0,85%	0,89%

RETROCESSIONE AI DISTRIBUTORI

La quota parte del totale dei costi dell'investimento finanziario relativi alla presente proposta di'investimento che sarà retrocessa in media ai distributori in base a quanto stabilito dalle convenzioni di collocamento è pari al 55%.

Si rinvia alla Parte II del Prospetto d'offerta per le informazioni di dettaglio sui dati periodici.

INFORMAZIONI ULTERIORI

VALORIZZAZIONE DELL'INVESTIMENTO

Il Valore della Quota dell'OICR viene calcolato dalla società di gestione con cadenza giornaliera al netto di qualsiasi onere a carico dello stesso e viene pubblicato sul sito internet della Società all'indirizzo www.zurich-zla.it .

Avvertenza: La Scheda Sintetica del Prospetto d'offerta deve essere consegnata all'Investitore-Contraente, unitamente alle Condizioni di contratto, prima della sottoscrizione.
Data di deposito in Consob della parte "Informazioni Specifiche": 31/03/2017
Data di validità della parte "Informazioni Specifiche": 01/04/2017
Deutsche Invest Global Infrastructure è offerto dal 01/04/2017

DICHIARAZIONE DI RESPONSABILITA'

L'Impresa di assicurazione Zurich Life Assurance plc si assume la responsabilità della veridicità e della completezza delle informazioni contenute nella presente Scheda Sintetica, nonché della loro coerenza e comprensibilità.

Il Rappresentante legale
Stefano Racco

SCHEDA SINTETICA INFORMAZIONI SPECIFICHE La parte "Informazioni Specifiche", da consegnare obbligatoriamente all'Investitore-Contraente prima della sottoscrizione, è volta ad illustrare le principali caratteristiche dell'OICR.	
INFORMAZIONI GENERALI SULL'INVESTIMENTO FINANZIARIO	
NOME	**Denominazione della proposta di investimento finanziario:** DJE Dividende & Substanz **Denominazione dell'OICR:** "DJE Divide & Substanz - Classe I (Eur)" comparto di "DJE" - Fondo comune di investimento multicomparto (OICR) di diritto lussemburghese, armonizzato ai sensi della direttiva 2009/65/CE. **Domicilio:** Lussemburgo
GESTORE	DJE Investment S.A. **Soggetto cui è stata delegata la gestione:** non presente
ALTRE INFORMAZIONI	**Codice della proposta di investimento finanziario** **IDB ZBOA** **Codice ISIN** LU0159551042 **Valuta di denominazione** EURO **Data inizio operatività dell'OICR** 21/03/2003 **Politica di distribuzione dei Proventi:** accumulazione dei proventi. La presente proposta di investimento prevede il versamento di un Premio Unico Iniziale di importo pari a 15.000 euro e si riferisce alla Classe di Premi Potenziali A e pertanto prevede, a partire dalla Data di Conclusione del Contratto, l'attribuzione di un Bonus d'Investimento pari allo 0,10% di ciascun premio versato. Il Bonus d'Investimento sarà ripartito secondo le percentuali d'investimento del Premio Unico, del Premio Unico Aggiuntivo o del Versamento Programmato tra i diversi OICR selezionati dall'Investitore Contraente. Si specifica che la Classe di Premi Potenziali B e C differiscono dalla Classe di Premi Potenziali A poiché non prevedono l'attribuzione del Bonus d'Investimento, determinano una differente applicazione delle Spese di Gestione del Contratto e della Commissione di Mantenimento e non prevedono l'applicazione delle Penalità di Riscatto. Si rimanda per i dettagli agli articoli 7.1, 11 e 12 delle Condizioni contrattuali. La finalità dell'OICR è quella di realizzare un incremento del capitale investito coerentemente con il profilo di rischio indicato e l'orizzonte temporale d'investimento consigliato.
STRUTTURA E RISCHI DELL'INVESTIMENTO FINANZIARIO	
TIPOLOGIA DI GESTIONE	**Tipologia di gestione:** a benchmark **Stile di gestione:** attivo **Benchmark di riferimento:** MSCI World **Obiettivo della gestione:** La gestione punta ad ottenere una crescita del capitale nella valuta di riferimento del fondo anche in considerazione del rischio di portafoglio, coerentemente con il livello di volatilità sottesa al grado di rischio.
ORIZZONTE TEMPORALE D'INVESTIMENTO CONSIGLIATO	20 anni Il dato sopra indicato si riferisce alla Classe di Premi Potenziali "A" e costituisce una stima prudenziale dell'orizzonte temporale d'investimento consigliato rispetto alla Classe di Premi Potenziali "B" e "C".
PROFILO DI RISCHIO	**Grado di rischio:** alto Il grado di rischio è calcolato secondo modelli quantitativi che forniscono una scala del livello di volatilità dei potenziali rendimenti della presente proposta d'investimento. Tale scala è descritta in termini qualitativi dai seguenti aggettivi: basso, medio-basso, medio, medio-alto, alto e molto-alto. **Scostamento dal benchmark:** contenuto Lo scostamento dal benchmark indica la differenza prevista tra i rendimenti dell'investimento rispetto a quelli del rispettivo indice di riferimento. Maggiore è lo scostamento, più ampia è la libertà di scelta del gestore nel selezionare attività finanziarie diverse da quelle che compongono il benchmark. Tale contributo in caso di stile di gestione attivo rispetto al benchmark è indicato in termini descrittivi secondo una classificazione crescente (contenuto, significativo, rilevante).
POLITICA DI INVESTIMENTO	**Categoria:** Azionario Globale **Principali tipologie di strumenti finanziari e valuta di denominazione:** L'OICR investe principalmente in azioni di società che, secondo il parere dei gestori del fondo, presentano

	patrimoni cospicui, condizioni finanziarie solide, dividendi elevati e stabili e una valutazione relativamente interessante (c.d. "titoli value"). Inoltre, il patrimonio dell'OICR può essere investito in obbligazioni, depositi bancari e altri fondi (fino al 10%). La composizione del portafoglio non presenta vincoli in termini di indici di riferimento, settori, paesi, scadenze, rating e capitalizzazione di mercato. **Area geografica di riferimento:** Globale **Categorie Emittenti e/o Settori Industriali:** non vi sono limitazioni in merito alle categorie di emittenti e/o ai settori industriali. **Operazioni in Strumenti Finanziari Derivati**: coerentemente con il grado di rischio, a fini di copertura e per un'efficiente gestione di portafoglio, l'OICR può utilizzare strumenti finanziari derivati. La politica d'investimento dell'OICR potrebbe prevedere l'investimento in attivi non consentiti dalla normativa italiana in materia di assicurazione sulla vita.
GARANZIE	**La Società non offre alcuna garanzia di rendimento minimo dell'investimento finanziario. Pertanto, per l'effetto dei rischi finanziari dell'investimento, vi è la possibilità che l'Investitore-Contraente ottenga, al momento del rimborso, un ammontare inferiore all'investimento finanziario.**

Si rinvia alla Sez. B.1), Parte I del Prospetto d'offerta per le informazioni di dettaglio sulla struttura e sui rischi dell'investimento finanziario.

COSTI

TABELLA DELL'INVESTIMENTO FINANZIARIO

La seguente tabella, in relazione alla Classe di Premi Potenziali A, illustra l'incidenza dei costi sull'investimento finanziario riferita sia al momento della sottoscrizione sia all'orizzonte temporale d'investimento consigliato. Con riferimento al momento della sottoscrizione, il premio versato al netto dei costi delle coperture assicurative dei rischi demografici e delle spese di emissione qualora previste dal contratto rappresenta il capitale nominale; quest'ultima grandezza al netto dei costi di caricamento e di altri costi iniziali, e tenendo conto del bonus corrisposto, rappresenta il capitale investito.

Classe di Premi Potenziali A

Premio Unico Iniziale € 15.000,00 (premio unico minimo iniziale)

		MOMENTO DELLA SOTTOSCRIZIONE	ORIZZONTE TEMPORALE DI INVESTIMENTO CONSIGLIATO (VALORI SU BASE ANNUA)
VOCI DI COSTO			
A	Costi di caricamento	0%	0%
B	Commissioni di gestione		2,20%*
C	Costi delle garanzie e/o immunizzazione	0%	0%
D	Altri costi contestuali al versamento	0%	0%
E	Altri costi successivi al versamento		1,50%
F	Bonus e premi	0,10%	0%
G	Costi coperture assicurative	0%	0,09%
H	Spese di emissione	0%	0%
COMPONENTI DELL'INVESTIMENTO FINANZIARIO			
I	Premio Versato	100%	
L=I – (G + H)	Capitale Nominale	100%	
M=L-(A+C+D-F)	Capitale Investito	100,10%	

*La commissione di gestione è pari alla somma delle Spese di Gestione del Contratto, ponderate sull'orizzonte temporale d'investimento consigliato e della Commissione di gestione massima applicata dalla società di gestione sull'OICR. Si precisa che tale costo è stato calcolato al lordo della percentuale di utilità retrocessa dalla società di gestione dell'OICR e restituita dalla Società all'Investitore contraente ai sensi dell'articolo 5.4 lettera b) delle Condizioni contrattuali.

Avvertenza: la tabella dell'investimento finanziario rappresenta un'esemplificazione realizzata con riferimento ai soli costi la cui applicazione non è subordinata ad alcuna condizione. Per un'illustrazione completa di tutti i costi applicati si rinvia alla Sez. C), Parte I del Prospetto d'offerta.

DESCRIZIONE DEI COSTI

1.Costi direttamente a carico dell'Investitore-Contraente

1.1 Spese di Gestione del Contratto

Anni trascorsi dalla data di efficacia di ciascun Premio	Spese di Gestione del Contratto (% annuale)
Primi 5 anni	1,50%
Dal 6° anno in poi	0,60%

1.2 Commissione di mantenimento

Commissione di mantenimento (% annuale)
1,50%

1.3 Costo delle coperture assicurative

Per i primi 5 anni dalla data di efficacia di ciascun Premio (% annuale)	Dal 6° anno in poi dalla data di efficacia di ciascun Premio (% annuale)
0,20%	0,05%

I costi cui ai precedenti punti 1.1, 1.2 e 1.3 sono dedotti tramite cancellazione di Quote e sono calcolati sul controvalore di ciascuna tranche di premio in occasione di ciascuna ricorrenza mensile

1.4 Penalità di Riscatto Totale: le Penalità di Riscatto Totale partono da 4,20% e decrescono mensilmente fino a 0% di una percentuale pari a 0,07% per cinque anni. Sono applicate al controvalore di ogni Tranche di Premio e determinate in base al tempo trascorso dalla Data di Efficacia di ciascun Premio, fino alla data della relativa Richiesta di Riscatto.

1.5 Penalità di Riscatto Parziale: la presente proposta di investimento prevede per il caso di Riscatto Parziale le medesime penalità di riscatto previste per il Riscatto totale. E' trattenuto inoltre un **Costo amministrativo di Riscatto Parziale**: pari a Euro 20,00 per ciascuna operazione, mentre il primo Riscatto Parziale richiesto entro ciascuna ricorrenza annuale di Contratto dall'Investitore–Contraente è gratuito.

1.6 Costo Amministrativo di Switch: Euro 20,00 per ciascuna operazione effettuata. Entro ciascuna ricorrenza annuale i primi sei Switch richiesti dall'Investitore–Contraente sono gratuiti.

2. Oneri addebitati all'OICR

2.1 Commissione di gestione annua applicata dalla società di gestione dell'OICR – Sull'OICR grava una commissione di gestione definita in misura massima pari allo **1,37%** annuo.
Tale costo è da intendersi al lordo dell'eventuale percentuale di utilità retrocessa dalla società di gestione dell'OICR alla Società (vedi paragrafo 18.2 Parte I del presente Prospetto d'offerta) a sua volta restituita all'Investitore Contraente ai sensi dell'articolo 5.4 lettera b) delle Condizioni contrattuali.
2.2 Commissione di performance: non presente

Si rinvia alla Sez. C), Parte I del Prospetto d'offerta per le informazioni di dettaglio sui costi, sulle agevolazioni e sul regime fiscale.

DATI PERIODICI

RENDIMENTO STORICO

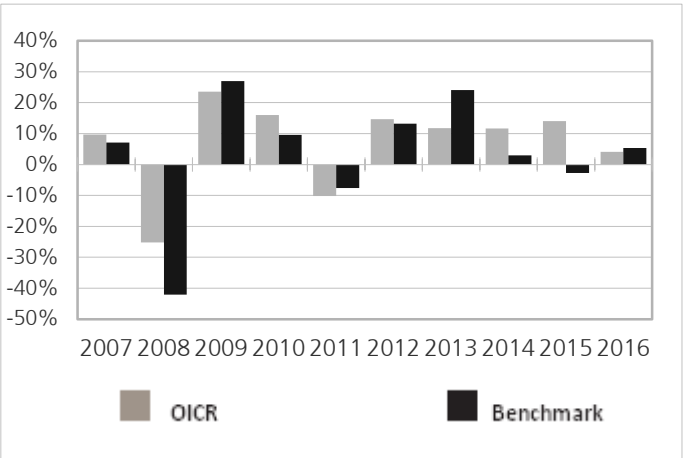

Il Rendimento dell'OICR non include i costi a carico dell'Investitore-Contraente
I Rendimenti passati non sono indicativi di quelli futuri.

TOTALE EXPENSE RATIO (TER)

Rapporto tra costi complessivi e patrimonio medio		
2014	**2015**	**2016**
1,88%	1,90%	2,00%

RETROCESSIONE AI DISTRIBUTORI

La quota parte del totale dei costi dell'investimento finanziario relativi alla presente proposta di'investimento che sarà retrocessa in media ai distributori in base a quanto stabilito dalle convenzioni di collocamento è pari al 46%.

Si rinvia alla Parte II del Prospetto d'offerta per le informazioni di dettaglio sui dati periodici.

INFORMAZIONI ULTERIORI

VALORIZZAZIONE DELL'INVESTIMENTO

Il Valore della Quota dell'OICR viene calcolato dalla società di gestione con cadenza giornaliera al netto di qualsiasi onere a carico dello stesso e viene pubblicato sul sito internet della Società all'indirizzo www.zurich-zla.it , sia giornalmente sul quotidiano "Milano Finanza".

Avvertenza: La Scheda Sintetica del Prospetto d'offerta deve essere consegnata all'Investitore-Contraente, unitamente alle Condizioni di contratto, prima della sottoscrizione.
Data di deposito in Consob della parte "Informazioni Specifiche": 31/03/2017
Data di validità della parte "Informazioni Specifiche": 01/04/2017
DJE Dividende & Substanz è offerto dal 07/10/2011

DICHIARAZIONE DI RESPONSABILITA'

L'Impresa di assicurazione Zurich Life Assurance plc si assume la responsabilità della veridicità e della completezza delle informazioni contenute nella presente Scheda Sintetica, nonché della loro coerenza e comprensibilità.

Il Rappresentante legale
Stefano Racco

SCHEDA SINTETICA INFORMAZIONI SPECIFICHE La parte "Informazioni Specifiche", da consegnare obbligatoriamente all'Investitore-Contraente prima della sottoscrizione, è volta ad illustrare le principali caratteristiche dell'OICR.	
INFORMAZIONI GENERALI SULL'INVESTIMENTO FINANZIARIO	
NOME	**Denominazione della proposta di investimento finanziario:** DWS Akkumula **Denominazione dell'OICR:** "DWS Akkumula - Classe LC" comparto di "DWS" - Fondo comune di investimento multicomparto (OICR) di diritto lussemburghese, armonizzato ai sensi della direttiva 2009/65/CE. **Domicilio:** Germania
GESTORE	Deutsche Asset Management Investment GmbH **Soggetto cui è stata delegata la gestione:** non presente
ALTRE INFORMAZIONI	**Codice della proposta di investimento finanziario** **IDB ZANA** **Codice ISIN** DE0008474024 **Valuta di denominazione** EURO **Data inizio operatività dell'OICR** 03/07/1961 **Politica di distribuzione dei Proventi:** accumulazione dei proventi. La presente proposta di investimento prevede il versamento di un Premio Unico Iniziale di importo pari a 15.000 euro e si riferisce alla Classe di Premi Potenziali A e pertanto prevede, a partire dalla Data di Conclusione del Contratto, l'attribuzione di un Bonus d'Investimento pari allo 0,10% di ciascun premio versato. Il Bonus d'Investimento sarà ripartito secondo le percentuali d'investimento del Premio Unico, del Premio Unico Aggiuntivo o del Versamento Programmato tra i diversi OICR selezionati dall'Investitore Contraente. Si specifica che la Classe di Premi Potenziali B e C differiscono dalla Classe di Premi Potenziali A poiché non prevedono l'attribuzione del Bonus d'Investimento, determinano una differente applicazione delle Spese di Gestione del Contratto e della Commissione di Mantenimento e non prevedono l'applicazione delle Penalità di Riscatto. Si rimanda per i dettagli agli articoli 7.1, 11 e 12 delle Condizioni contrattuali. La finalità dell'OICR è quella di realizzare un incremento del capitale investito coerentemente con il profilo di rischio indicato e l'orizzonte temporale d'investimento consigliato.
STRUTTURA E RISCHI DELL'INVESTIMENTO FINANZIARIO	
TIPOLOGIA DI GESTIONE	**Tipologia di gestione:** a benchmark **Stile di gestione:** attivo **Benchmark di riferimento:** MSCI World **Obiettivo della gestione:** L'obiettivo dell'OICR è il conseguimento di un incremento di valore duraturo rispetto al benchmark (MSCI World TR Net). A tale scopo, il fondo investe prevalentemente in azioni di società nazionali ed estere solide ed orientate alla crescita, che, per le previsioni di guadagno o utilizzando anche situazioni di mercato a breve termine, fanno prevedere una buona performance.
ORIZZONTE TEMPORALE D'INVESTIMENTO CONSIGLIATO	20 anni Il dato sopra indicato si riferisce alla Classe di Premi Potenziali "A" e costituisce una stima prudenziale dell'orizzonte temporale d'investimento consigliato rispetto alla Classe di Premi Potenziali "B" e "C".
PROFILO DI RISCHIO	**Grado di rischio:** alto Il grado di rischio è calcolato secondo modelli quantitativi che forniscono una scala del livello di volatilità dei potenziali rendimenti della presente proposta d'investimento. Tale scala è descritta in termini qualitativi dai seguenti aggettivi: basso, medio-basso, medio, medio-alto, alto e molto-alto. **Scostamento dal benchmark:** contenuto Lo scostamento dal benchmark indica la differenza prevista tra i rendimenti dell'investimento rispetto a quelli del rispettivo indice di riferimento. Maggiore è lo scostamento, più ampia è la libertà di scelta del gestore nel selezionare attività finanziarie diverse da quelle che compongono il benchmark. Tale contributo in caso di stile di gestione attivo rispetto al benchmark è indicato in termini descrittivi secondo una classificazione crescente (contenuto, significativo, rilevante).
POLITICA DI	**Categoria:** Azionario Globale

INVESTIMENTO	**Principali tipologie di strumenti finanziari e valuta di denominazione:** L'OICR investe fino al 51% del proprio patrimonio in azioni e in altri strumenti finanziari di tipo azionario di società con solida capitalizzazione. L'OICR investe puo' inoltre investire in obbligazioni. Fino al 49% del patrimonio puo' essere investito in strumenti del mercato monetario e in depositi bancari. Fino la 10% del patrimonio puo' essere investito in fondi comuni di investimento. La percentuale di investimento in fondi comuni di investimento, superiore al 5%, può consistere solo in quote di fondi comuni di investimento monetari. **Area geografica di riferimento:** Globale **Categorie Emittenti e/o Settori Industriali:** non vi sono limitazioni in merito alle categorie di emittenti e/o ai settori industriali. L'OICR può, quindi, investire in titoli azionari che tendono a sfruttare tutte le possibili opportunità di mercato. **Operazioni in Strumenti Finanziari Derivati**: Coerentemente con il grado di rischio, l'OICR può utilizzare strumenti finanziari derivati nei limiti previsti dal regolamento per finalità di investimento, di copertura (volta a ridurre l'esposizione alle oscillazioni delle valute presenti nel portafoglio) e di una gestione efficiente del portafoglio. La politica d'investimento dell'OICR potrebbe prevedere l'investimento in attivi non consentiti dalla normativa italiana in materia di assicurazione sulla vita.
GARANZIE	**La Società non offre alcuna garanzia di rendimento minimo dell'investimento finanziario. Pertanto, per l'effetto dei rischi finanziari dell'investimento, vi è la possibilità che l'Investitore-Contraente ottenga, al momento del rimborso, un ammontare inferiore all'investimento finanziario.**

Si rinvia alla Sez. B.1), Parte I del Prospetto d'offerta per le informazioni di dettaglio sulla struttura e sui rischi dell'investimento finanziario.

COSTI

TABELLA DELL'INVESTIMENTO FINANZIARIO

La seguente tabella, in relazione alla Classe di Premi Potenziali A, illustra l'incidenza dei costi sull'investimento finanziario riferita sia al momento della sottoscrizione sia all'orizzonte temporale d'investimento consigliato. Con riferimento al momento della sottoscrizione, il premio versato al netto dei costi delle coperture assicurative dei rischi demografici e delle spese di emissione qualora previste dal contratto rappresenta il capitale nominale; quest'ultima grandezza al netto dei costi di caricamento e di altri costi iniziali, e tenendo conto del bonus corrisposto, rappresenta il capitale investito.

Classe di Premi Potenziali A

Premio Unico Iniziale € 15.000,00 (premio unico minimo iniziale)

		MOMENTO DELLA SOTTOSCRIZIONE	ORIZZONTE TEMPORALE DI INVESTIMENTO CONSIGLIATO (VALORI SU BASE ANNUA)
VOCI DI COSTO			
A	Costi di caricamento	0%	0%
B	Commissioni di gestione		2,28%*
C	Costi delle garanzie e/o immunizzazione	0%	0%
D	Altri costi contestuali al versamento	0%	0%
E	Altri costi successivi al versamento		1,50%
F	Bonus e premi	0,10%	0%
G	Costi coperture assicurative	0%	0,09%
H	Spese di emissione	0%	0%
COMPONENTI DELL'INVESTIMENTO FINANZIARIO			
I	Premio Versato	100%	
L=I – (G + H)	Capitale Nominale	100%	
M=L-(A+C+D-F)	Capitale Investito	100,10%	

*La commissione di gestione è pari alla somma delle Spese di Gestione del Contratto, ponderate sull'orizzonte temporale d'investimento consigliato e della Commissione di gestione massima applicata

dalla società di gestione sull'OICR. Si precisa che tale costo è stato calcolato al lordo della percentuale di utilità retrocessa dalla società di gestione dell'OICR e restituita dalla Società all'Investitore contraente ai sensi dell'articolo 5.4 lettera b) delle Condizioni contrattuali.

Avvertenza: la tabella dell'investimento finanziario rappresenta un'esemplificazione realizzata con riferimento ai soli costi la cui applicazione non è subordinata ad alcuna condizione. Per un'illustrazione completa di tutti i costi applicati si rinvia alla Sez. C), Parte I del Prospetto d'offerta.

DESCRIZIONE DEI COSTI

1.Costi direttamente a carico dell'Investitore-Contraente

1.1 Spese di Gestione del Contratto

Anni trascorsi dalla data di efficacia di ciascun Premio	Spese di Gestione del Contratto (% annuale)
Primi 5 anni	1,50%
Dal 6° anno in poi	0,60%

1.2 Commissione di mantenimento

Commissione di mantenimento (% annuale)
1,50%

1.3 Costo delle coperture assicurative

Per i primi 5 anni dalla data di efficacia di ciascun Premio (% annuale)	Dal 6° anno in poi dalla data di efficacia di ciascun Premio (% annuale)
0,20%	0,05%

I costi cui ai precedenti punti 1.1, 1.2 e 1.3 sono dedotti tramite cancellazione di Quote e sono calcolati sul controvalore di ciascuna tranche di premio in occasione di ciascuna ricorrenza mensile

1.4 Penalità di Riscatto Totale: le Penalità di Riscatto Totale partono da 4,20% e decrescono mensilmente fino a 0% di una percentuale pari a 0,07% per cinque anni. Sono applicate al controvalore di ogni Tranche di Premio e determinate in base al tempo trascorso dalla Data di Efficacia di ciascun Premio, fino alla data della relativa Richiesta di Riscatto.

1.5 Penalità di Riscatto Parziale: la presente proposta di investimento prevede per il caso di Riscatto Parziale le medesime penalità di riscatto previste per il Riscatto totale. E' trattenuto inoltre un **Costo amministrativo di Riscatto Parziale**: pari a Euro 20,00 per ciascuna operazione, mentre il primo Riscatto Parziale richiesto entro ciascuna ricorrenza annuale di Contratto dall'Investitore–Contraente è gratuito.

1.6 Costo Amministrativo di Switch: Euro 20,00 per ciascuna operazione effettuata. Entro ciascuna ricorrenza annuale i primi sei Switch richiesti dall'Investitore–Contraente sono gratuiti.

2. Oneri addebitati all'OICR

2.1 Commissione di gestione annua applicata dalla società di gestione dell'OICR – Sull'OICR grava una commissione di gestione definita in misura massima pari allo **1,45%** annuo.
Tale costo è da intendersi al lordo dell'eventuale percentuale di utilità retrocessa dalla società di gestione dell'OICR alla Società (vedi paragrafo 18.2 Parte I del presente Prospetto d'offerta) a sua volta restituita all'Investitore Contraente ai sensi dell'articolo 5.4 lettera b) delle Condizioni contrattuali.
2.2 Commissione di performance: non presente

Si rinvia alla Sez. C), Parte I del Prospetto d'offerta per le informazioni di dettaglio sui costi, sulle agevolazioni e sul regime fiscale.

DATI PERIODICI

RENDIMENTO STORICO

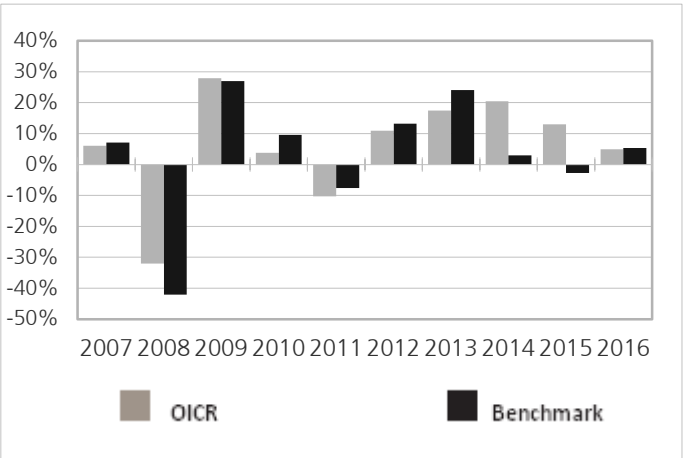

Il Rendimento dell'OICR non include i costi a carico dell'Investitore-Contraente
I Rendimenti passati non sono indicativi di quelli futuri.

TOTALE EXPENSE RATIO (TER)

Rapporto tra costi complessivi e patrimonio medio		
2014	**2015**	**2016**
1,45%	1,45%	1,45%

RETROCESSIONE AI DISTRIBUTORI

La quota parte del totale dei costi dell'investimento finanziario relativi alla presente proposta di'investimento che sarà retrocessa in media ai distributori in base a quanto stabilito dalle convenzioni di collocamento è pari al 45%.

Si rinvia alla Parte II del Prospetto d'offerta per le informazioni di dettaglio sui dati periodici.

INFORMAZIONI ULTERIORI

VALORIZZAZIONE DELL'INVESTIMENTO

Il Valore della Quota dell'OICR viene calcolato dalla società di gestione con cadenza giornaliera al netto di qualsiasi onere a carico dello stesso e viene pubblicato sul sito internet della Società all'indirizzo www.zurich-zla.it , sia giornalmente sul quotidiano "Milano Finanza".

Avvertenza: La Scheda Sintetica del Prospetto d'offerta deve essere consegnata all'Investitore-Contraente, unitamente alle Condizioni di contratto, prima della sottoscrizione.

Data di deposito in Consob della parte "Informazioni Specifiche": 31/03/2017
Data di validità della parte "Informazioni Specifiche": 01/04/2017
DWS Akkumula è offerto dal 07/10/2011

DICHIARAZIONE DI RESPONSABILITA'

L'Impresa di assicurazione Zurich Life Assurance plc si assume la responsabilità della veridicità e della completezza delle informazioni contenute nella presente Scheda Sintetica, nonché della loro coerenza e comprensibilità.

Il Rappresentante legale
Stefano Racco

SCHEDA SINTETICA INFORMAZIONI SPECIFICHE La parte "Informazioni Specifiche", da consegnare obbligatoriamente all'Investitore-Contraente prima della sottoscrizione, è volta ad illustrare le principali caratteristiche dell'OICR.	
INFORMAZIONI GENERALI SULL'INVESTIMENTO FINANZIARIO	
NOME	**Denominazione della proposta di investimento finanziario:** DWS Top Dividende **Denominazione dell'OICR:** "DWS Top Dividende" fondo comune di investimento mobiliare (OICR) di diritto tedesco, armonizzato ai sensi della direttiva 2009/65/CE **Domicilio:** Germania
GESTORE	Deutsche Asset Management Investment GmbH **Soggetto cui è stata delegata la gestione:** non presente
ALTRE INFORMAZIONI	**Codice della proposta di investimento finanziario** **IDB ZCTA** **Codice ISIN** DE0009848119 **Valuta di denominazione** EURO **Data inizio operatività dell'OICR** 28/04/2003 **Politica di distribuzione dei Proventi:** accumulazione dei proventi. La presente proposta di investimento prevede il versamento di un Premio Unico Iniziale di importo pari a 15.000 euro e si riferisce alla Classe di Premi Potenziali A e pertanto prevede, a partire dalla Data di Conclusione del Contratto, l'attribuzione di un Bonus d'Investimento pari allo 0,10% di ciascun premio versato. Il Bonus d'Investimento sarà ripartito secondo le percentuali d'investimento del Premio Unico, del Premio Unico Aggiuntivo o del Versamento Programmato tra i diversi OICR selezionati dall'Investitore Contraente. Si specifica che la Classe di Premi Potenziali B e C differiscono dalla Classe di Premi Potenziali A poiché non prevedono l'attribuzione del Bonus d'Investimento, determinano una differente applicazione delle Spese di Gestione del Contratto e della Commissione di Mantenimento e non prevedono l'applicazione delle Penalità di Riscatto. Si rimanda per i dettagli agli articoli 7.1, 11 e 12 delle Condizioni contrattuali. La finalità dell'OICR è quella di realizzare un incremento del capitale investito coerentemente con il profilo di rischio indicato e l'orizzonte temporale d'investimento consigliato.
STRUTTURA E RISCHI DELL'INVESTIMENTO FINANZIARIO	
TIPOLOGIA DI GESTIONE	**Tipologia di gestione:** a benchmark **Stile di gestione:** attivo **Benchmark di riferimento:** MSCI World High Dividend Yield Index **Obiettivo della gestione:** L'obiettivo dell'OICR è raggiungere un sostenuto aumento del capitale nel medio-lungo periodo.
ORIZZONTE TEMPORALE D'INVESTIMENTO CONSIGLIATO	20 anni Il dato sopra indicato si riferisce alla Classe di Premi Potenziali "A" e costituisce una stima prudenziale dell'orizzonte temporale d'investimento consigliato rispetto alla Classe di Premi Potenziali "B" e "C".
PROFILO DI RISCHIO	**Grado di rischio:** medio alto Il grado di rischio è calcolato secondo modelli quantitativi che forniscono una scala del livello di volatilità dei potenziali rendimenti della presente proposta d'investimento. Tale scala è descritta in termini qualitativi dai seguenti aggettivi: basso, medio-basso, medio, medio-alto, alto e molto-alto. **Scostamento dal benchmark:** contenuto Lo scostamento dal benchmark indica la differenza prevista tra i rendimenti dell'investimento rispetto a quelli del rispettivo indice di riferimento. Maggiore è lo scostamento, più ampia è la libertà di scelta del gestore nel selezionare attività finanziarie diverse da quelle che compongono il benchmark. Tale contributo in caso di stile di gestione attivo rispetto al benchmark è indicato in termini descrittivi secondo una classificazione crescente (contenuto, significativo, rilevante).
POLITICA DI INVESTIMENTO	**Categoria:** Azionario Globale **Principali tipologie di strumenti finanziari e valuta di denominazione:** L'OICR investe almeno il 70% del proprio patrimonio in azioni di emittenti nazionali ed esteri per le quali si prevedono rendimenti da dividendi superiori alla media. L'OICR puo' inoltre investire in strumenti del mercato monetario e in depositi bancari, nonché in tutti gli altri valori

	patrimoniali ammessi nelle condizioni di contratto e nel "German investment Act". Le principali valute di denominazione degli strumenti finanziari utilizzati sono Euro e dollari USA. **Area geografica di riferimento:** Globale **Categorie Emittenti e/o Settori Industriali:** non vi sono limitazioni in merito alle categorie di emittenti e/o ai settori industriali. L'OICR può, quindi, investire in titoli azionari che tendono a sfruttare tutte le possibili opportunità di mercato. **Operazioni in Strumenti Finanziari Derivati**: Coerentemente con il grado di rischio, l'OICR può utilizzare strumenti finanziari derivati nei limiti previsti dal regolamento sia per finalità di investimento e di copertura. Il gestore ha una considerevole libertà di utilizzare la leva finanziaria e o strumenti finanziari derivati nella gestione dell'OICR. Pertanto l'Investitore Contraente deve valutare attentamente la natura della strategia d'investimento dell'OICR e comprenderne i rischi. La politica d'investimento dell'OICR potrebbe prevedere l'investimento in attivi non consentiti dalla normativa italiana in materia di assicurazione sulla vita.
GARANZIE	**La Società non offre alcuna garanzia di rendimento minimo dell'investimento finanziario. Pertanto, per l'effetto dei rischi finanziari dell'investimento, vi è la possibilità che l'Investitore-Contraente ottenga, al momento del rimborso, un ammontare inferiore all'investimento finanziario.**

Si rinvia alla Sez. B.1), Parte I del Prospetto d'offerta per le informazioni di dettaglio sulla struttura e sui rischi dell'investimento finanziario.

COSTI

TABELLA DELL'INVESTIMENTO FINANZIARIO

La seguente tabella, in relazione alla Classe di Premi Potenziali A, illustra l'incidenza dei costi sull'investimento finanziario riferita sia al momento della sottoscrizione sia all'orizzonte temporale d'investimento consigliato. Con riferimento al momento della sottoscrizione, il premio versato al netto dei costi delle coperture assicurative dei rischi demografici e delle spese di emissione qualora previste dal contratto rappresenta il capitale nominale; quest'ultima grandezza al netto dei costi di caricamento e di altri costi iniziali, e tenendo conto del bonus corrisposto, rappresenta il capitale investito.

Classe di Premi Potenziali A

Premio Unico Iniziale € 15.000,00 (premio unico minimo iniziale)

		MOMENTO DELLA SOTTOSCRIZIONE	ORIZZONTE TEMPORALE DI INVESTIMENTO CONSIGLIATO (VALORI SU BASE ANNUA)
VOCI DI COSTO			
A	Costi di caricamento	0%	0%
B	Commissioni di gestione		2,28%*
C	Costi delle garanzie e/o immunizzazione	0%	0%
D	Altri costi contestuali al versamento	0%	0%
E	Altri costi successivi al versamento		1,50%
F	Bonus e premi	0,10%	0%
G	Costi coperture assicurative	0%	0,09%
H	Spese di emissione	0%	0%
COMPONENTI DELL'INVESTIMENTO FINANZIARIO			
I	Premio Versato	100%	
L=I – (G + H)	Capitale Nominale	100%	
M=L-(A+C+D-F)	Capitale Investito	100,10%	

*La commissione di gestione è pari alla somma delle Spese di Gestione del Contratto, ponderate sull'orizzonte temporale d'investimento consigliato e della Commissione di gestione massima applicata dalla società di gestione sull'OICR. Si precisa che tale costo è stato calcolato al lordo della percentuale di utilità retrocessa dalla società di gestione dell'OICR e restituita dalla Società all'Investitore contraente ai

sensi dell'articolo 5.4 lettera b) delle Condizioni contrattuali.

Avvertenza: la tabella dell'investimento finanziario rappresenta un'esemplificazione realizzata con riferimento ai soli costi la cui applicazione non è subordinata ad alcuna condizione. Per un'illustrazione completa di tutti i costi applicati si rinvia alla Sez. C), Parte I del Prospetto d'offerta.

DESCRIZIONE DEI COSTI

1.Costi direttamente a carico dell'Investitore-Contraente

1.1 Spese di Gestione del Contratto

Anni trascorsi dalla data di efficacia di ciascun Premio	Spese di Gestione del Contratto (% annuale)
Primi 5 anni	1,50%
Dal 6° anno in poi	0,60%

1.2 Commissione di mantenimento

Commissione di mantenimento (% annuale)
1,50%

1.3 Costo delle coperture assicurative

Per i primi 5 anni dalla data di efficacia di ciascun Premio (% annuale)	Dal 6° anno in poi dalla data di efficacia di ciascun Premio (% annuale)
0,20%	0,05%

I costi cui ai precedenti punti 1.1, 1.2 e 1.3 sono dedotti tramite cancellazione di Quote e sono calcolati sul controvalore di ciascuna tranche di premio in occasione di ciascuna ricorrenza mensile

1.4 Penalità di Riscatto Totale: le Penalità di Riscatto Totale partono da 4,20% e decrescono mensilmente fino a 0% di una percentuale pari a 0,07% per cinque anni. Sono applicate al controvalore di ogni Tranche di Premio e determinate in base al tempo trascorso dalla Data di Efficacia di ciascun Premio, fino alla data della relativa Richiesta di Riscatto.

1.5 Penalità di Riscatto Parziale: la presente proposta di investimento prevede per il caso di Riscatto Parziale le medesime penalità di riscatto previste per il Riscatto totale. E' trattenuto inoltre un **Costo amministrativo di Riscatto Parziale**: pari a Euro 20,00 per ciascuna operazione, mentre il primo Riscatto Parziale richiesto entro ciascuna ricorrenza annuale di Contratto dall'Investitore–Contraente è gratuito.

1.6 Costo Amministrativo di Switch: Euro 20,00 per ciascuna operazione effettuata. Entro ciascuna ricorrenza annuale i primi sei Switch richiesti dall'Investitore–Contraente sono gratuiti.

2. Oneri addebitati all'OICR

2.1 Commissione di gestione annua applicata dalla società di gestione dell'OICR – Sull'OICR grava una commissione di gestione definita in misura massima pari allo **1,45%** annuo.
Tale costo è da intendersi al lordo dell'eventuale percentuale di utilità retrocessa dalla società di gestione dell'OICR alla Società (vedi paragrafo 18.2 Parte I del presente Prospetto d'offerta) a sua volta restituita all'Investitore Contraente ai sensi dell'articolo 5.4 lettera b) delle Condizioni contrattuali.
2.2 Commissione di performance: non presente

Si rinvia alla Sez. C), Parte I del Prospetto d'offerta per le informazioni di dettaglio sui costi, sulle agevolazioni e sul regime fiscale.

DATI PERIODICI

RENDIMENTO STORICO

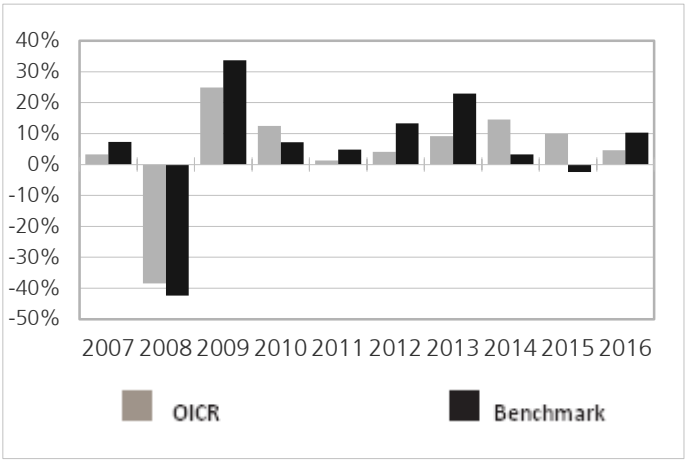

Il Rendimento dell'OICR non include i costi a carico dell'Investitore-Contraente
I Rendimenti passati non sono indicativi di quelli futuri.

TOTALE EXPENSE RATIO (TER)

Rapporto tra costi complessivi e patrimonio medio		
2014	**2015**	**2016**
1,45%	1,45%	1,45%

RETROCESSIONE AI DISTRIBUTORI

La quota parte del totale dei costi dell'investimento finanziario relativi alla presente proposta di'investimento che sarà retrocessa in media ai distributori in base a quanto stabilito dalle convenzioni di collocamento è pari al 45%.

Si rinvia alla Parte II del Prospetto d'offerta per le informazioni di dettaglio sui dati periodici.

INFORMAZIONI ULTERIORI

VALORIZZAZIONE DELL'INVESTIMENTO

Il Valore della Quota dell'OICR viene calcolato dalla società di gestione con cadenza giornaliera al netto di qualsiasi onere a carico dello stesso e viene pubblicato sul sito internet della Società all'indirizzo www.zurich-zla.it , sia giornalmente sul quotidiano "Milano Finanza".

Avvertenza: La Scheda Sintetica del Prospetto d'offerta deve essere consegnata all'Investitore-Contraente, unitamente alle Condizioni di contratto, prima della sottoscrizione.

Data di deposito in Consob della parte "Informazioni Specifiche": 31/03/2017
Data di validità della parte "Informazioni Specifiche": 01/04/2017
DWS Top Dividende è offerto dal 07/10/2011

DICHIARAZIONE DI RESPONSABILITA'

L'Impresa di assicurazione Zurich Life Assurance plc si assume la responsabilità della veridicità e della completezza delle informazioni contenute nella presente Scheda Sintetica, nonché della loro coerenza e comprensibilità.

Il Rappresentante legale
Stefano Racco

SCHEDA SINTETICA INFORMAZIONI SPECIFICHE La parte "Informazioni Specifiche", da consegnare obbligatoriamente all'Investitore-Contraente prima della sottoscrizione, è volta ad illustrare le principali caratteristiche dell'OICR.	
INFORMAZIONI GENERALI SULL'INVESTIMENTO FINANZIARIO	
NOME	**Denominazione della proposta di investimento finanziario:** Fidelity Pacific Fund **Denominazione dell'OICR:** "Fidelity Pacific - Classe Y Acc EUR" comparto di "Fidelity Funds" - Sicav multicomparto di diritto lussemburghese, armonizzata ai sensi della direttiva 2009/65/CE. **Domicilio:** Lussemburgo
GESTORE	FIL Investment Management S.A. **Soggetto cui è stata delegata la gestione:** non presente
ALTRE INFORMAZIONI	**Codice della proposta di investimento finanziario** **IDB ZISA** **Codice ISIN** LU0951203180 **Valuta di denominazione** EURO **Data inizio operatività dell'OICR** 12/09/2013 **Politica di distribuzione dei Proventi:** accumulazione dei proventi. La presente proposta di investimento prevede il versamento di un Premio Unico Iniziale di importo pari a 15.000 euro e si riferisce alla Classe di Premi Potenziali A e pertanto prevede, a partire dalla Data di Conclusione del Contratto, l'attribuzione di un Bonus d'Investimento pari allo 0,10% di ciascun premio versato. Il Bonus d'Investimento sarà ripartito secondo le percentuali d'investimento del Premio Unico, del Premio Unico Aggiuntivo o del Versamento Programmato tra i diversi OICR selezionati dall'Investitore Contraente. Si specifica che la Classe di Premi Potenziali B e C differiscono dalla Classe di Premi Potenziali A poiché non prevedono l'attribuzione del Bonus d'Investimento, determinano una differente applicazione delle Spese di Gestione del Contratto e della Commissione di Mantenimento e non prevedono l'applicazione delle Penalità di Riscatto. Si rimanda per i dettagli agli articoli 7.1, 11 e 12 delle Condizioni contrattuali. La finalità dell'OICR è quella di realizzare un incremento del capitale investito coerentemente con il profilo di rischio indicato e l'orizzonte temporale d'investimento consigliato.
STRUTTURA E RISCHI DELL'INVESTIMENTO FINANZIARIO	
TIPOLOGIA DI GESTIONE	**Tipologia di gestione:** a benchmark **Stile di gestione:** attivo **Benchmark di riferimento:** MSCI AC Pacific **Obiettivo della gestione:** L'obiettivo dell'OICR consiste ad ottenere la crescita del capitale a lungo termine con un livello di reddito prevedibilmente basso.
ORIZZONTE TEMPORALE D'INVESTIMENTO CONSIGLIATO	20 anni Il dato sopra indicato si riferisce alla Classe di Premi Potenziali "A" e costituisce una stima prudenziale dell'orizzonte temporale d'investimento consigliato rispetto alla Classe di Premi Potenziali "B" e "C".
PROFILO DI RISCHIO	**Grado di rischio:** alto Il grado di rischio è calcolato secondo modelli quantitativi che forniscono una scala del livello di volatilità dei potenziali rendimenti della presente proposta d'investimento. Tale scala è descritta in termini qualitativi dai seguenti aggettivi: basso, medio-basso, medio, medio-alto, alto e molto-alto. **Scostamento dal benchmark:** contenuto Lo scostamento dal benchmark indica la differenza prevista tra i rendimenti dell'investimento rispetto a quelli del rispettivo indice di riferimento. Maggiore è lo scostamento, più ampia è la libertà di scelta del gestore nel selezionare attività finanziarie diverse da quelle che compongono il benchmark. Tale contributo in caso di stile di gestione attivo rispetto al benchmark è indicato in termini descrittivi secondo una classificazione crescente (contenuto, significativo, rilevante).
POLITICA DI INVESTIMENTO	**Categoria:** Azionario Globale **Principali tipologie di strumenti finanziari e valuta di denominazione:** L'OICR investe almeno il 70% in azioni di società in paesi della regione Asia-Pacifico che comprendono, a titolo esemplificativo, Giappone, Australia, Cina, Hong Kong, India, Indonesia, Corea, Malesia,

	Nuova Zelanda, Filippine, Singapore, Taiwan e Tailandia. Ha la facoltà di investire al di fuori delle principali aree geografiche, settori di mercato, industrie o classi di attività dell'OICR. L'OICR investirà principalmente (almeno il 70%) in azioni nei mercati e nei settori sopra indicati e anche al di fuori di essi ma che devono la componente principale dei propri guadagni da suddetti mercati. **Area geografica di riferimento:** Asia Pacifico **Categorie Emittenti e/o Settori Industriali:** Non vi sono limitazioni in merito alle categorie di emittenti e/o ai settori industriali. **Operazioni in Strumenti Finanziari Derivati**: L'OICR può utilizzare derivati allo scopo di ridurre il rischio o i costi oppure di generare ulteriore capitale o reddito in linea con il profilo di rischio dell'OICR. La politica d'investimento dell'OICR potrebbe prevedere l'investimento in attivi non consentiti dalla normativa italiana in materia di assicurazione sulla vita.
GARANZIE	**La Società non offre alcuna garanzia di rendimento minimo dell'investimento finanziario. Pertanto, per l'effetto dei rischi finanziari dell'investimento, vi è la possibilità che l'Investitore-Contraente ottenga, al momento del rimborso, un ammontare inferiore all'investimento finanziario.**

Si rinvia alla Sez. B.1), Parte I del Prospetto d'offerta per le informazioni di dettaglio sulla struttura e sui rischi dell'investimento finanziario.

COSTI

TABELLA DELL'INVESTIMENTO FINANZIARIO

La seguente tabella, in relazione alla Classe di Premi Potenziali A, illustra l'incidenza dei costi sull'investimento finanziario riferita sia al momento della sottoscrizione sia all'orizzonte temporale d'investimento consigliato. Con riferimento al momento della sottoscrizione, il premio versato al netto dei costi delle coperture assicurative dei rischi demografici e delle spese di emissione qualora previste dal contratto rappresenta il capitale nominale; quest'ultima grandezza al netto dei costi di caricamento e di altri costi iniziali, e tenendo conto del bonus corrisposto, rappresenta il capitale investito.

Classe di Premi Potenziali A

Premio Unico Iniziale € 15.000,00 (premio unico minimo iniziale)

		MOMENTO DELLA SOTTOSCRIZIONE	ORIZZONTE TEMPORALE DI INVESTIMENTO CONSIGLIATO (VALORI SU BASE ANNUA)
VOCI DI COSTO			
A	Costi di caricamento	0%	0%
B	Commissioni di gestione		1,58%*
C	Costi delle garanzie e/o immunizzazione	0%	0%
D	Altri costi contestuali al versamento	0%	0%
E	Altri costi successivi al versamento		1,50%
F	Bonus e premi	0,10%	0%
G	Costi coperture assicurative	0%	0,09%
H	Spese di emissione	0%	0%
COMPONENTI DELL'INVESTIMENTO FINANZIARIO			
I	Premio Versato	100%	
L=I – (G + H)	Capitale Nominale	100%	
M=L-(A+C+D-F)	Capitale Investito	100,10%	

*La commissione di gestione è pari alla somma delle Spese di Gestione del Contratto, ponderate sull'orizzonte temporale d'investimento consigliato e della Commissione di gestione massima applicata dalla società di gestione sull'OICR. Si precisa che tale costo è stato calcolato al lordo della percentuale di utilità retrocessa dalla società di gestione dell'OICR e restituita dalla Società all'Investitore contraente ai sensi dell'articolo 5.4 lettera b) delle Condizioni contrattuali.

Avvertenza: la tabella dell'investimento finanziario rappresenta un'esemplificazione realizzata con riferimento ai soli costi la cui applicazione non è subordinata ad alcuna condizione. Per un'illustrazione completa di tutti i costi applicati si rinvia alla Sez. C), Parte I del Prospetto d'offerta.

DESCRIZIONE DEI COSTI

1.Costi direttamente a carico dell'Investitore-Contraente

1.1 Spese di Gestione del Contratto

Anni trascorsi dalla data di efficacia di ciascun Premio	Spese di Gestione del Contratto (% annuale)
Primi 5 anni	1,50%
Dal 6° anno in poi	0,60%

1.2 Commissione di mantenimento

Commissione di mantenimento (% annuale)
1,50%

1.3 Costo delle coperture assicurative

Per i primi 5 anni dalla data di efficacia di ciascun Premio (% annuale)	Dal 6° anno in poi dalla data di efficacia di ciascun Premio (% annuale)
0,20%	0,05%

I costi cui ai precedenti punti 1.1, 1.2 e 1.3 sono dedotti tramite cancellazione di Quote e sono calcolati sul controvalore di ciascuna tranche di premio in occasione di ciascuna ricorrenza mensile

1.4 Penalità di Riscatto Totale: le Penalità di Riscatto Totale partono da 4,20% e decrescono mensilmente fino a 0% di una percentuale pari a 0,07% per cinque anni. Sono applicate al controvalore di ogni Tranche di Premio e determinate in base al tempo trascorso dalla Data di Efficacia di ciascun Premio, fino alla data della relativa Richiesta di Riscatto.

1.5 Penalità di Riscatto Parziale: la presente proposta di investimento prevede per il caso di Riscatto Parziale le medesime penalità di riscatto previste per il Riscatto totale. E' trattenuto inoltre un **Costo amministrativo di Riscatto Parziale**: pari a Euro 20,00 per ciascuna operazione, mentre il primo Riscatto Parziale richiesto entro ciascuna ricorrenza annuale di Contratto dall'Investitore–Contraente è gratuito.

1.6 Costo Amministrativo di Switch: Euro 20,00 per ciascuna operazione effettuata. Entro ciascuna ricorrenza annuale i primi sei Switch richiesti dall'Investitore–Contraente sono gratuiti.

2. Oneri addebitati all'OICR

2.1 Commissione di gestione annua applicata dalla società di gestione dell'OICR – Sull'OICR grava una commissione di gestione definita in misura massima pari allo **1,00%** annuo.
Tale costo è da intendersi al lordo dell'eventuale percentuale di utilità retrocessa dalla società di gestione dell'OICR alla Società (vedi paragrafo 18.2 Parte I del presente Prospetto d'offerta) a sua volta restituita all'Investitore Contraente ai sensi dell'articolo 5.4 lettera b) delle Condizioni contrattuali.
2.2 Commissione di performance: non presente

Si rinvia alla Sez. C), Parte I del Prospetto d'offerta per le informazioni di dettaglio sui costi, sulle agevolazioni e sul regime fiscale.

DATI PERIODICI

RENDIMENTO STORICO

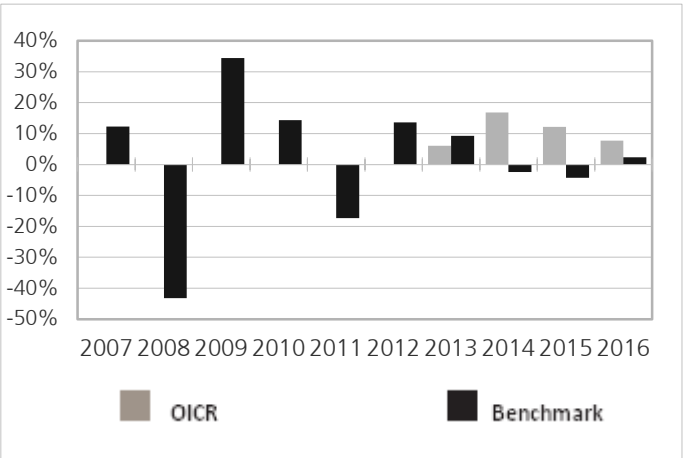

Il Rendimento dell'OICR non include i costi a carico dell'Investitore-Contraente
I Rendimenti passati non sono indicativi di quelli futuri.

TOTALE EXPENSE RATIO (TER)

Rapporto tra costi complessivi e patrimonio medio		
2014	**2015**	**2016**
1,21%	1,18%	1,18%

RETROCESSIONE AI DISTRIBUTORI

La quota parte del totale dei costi dell'investimento finanziario relativi alla presente proposta di'investimento che sarà retrocessa in media ai distributori in base a quanto stabilito dalle convenzioni di collocamento è pari al 55%.

Si rinvia alla Parte II del Prospetto d'offerta per le informazioni di dettaglio sui dati periodici.

INFORMAZIONI ULTERIORI

VALORIZZAZIONE DELL'INVESTIMENTO

Il Valore della Quota dell'OICR viene calcolato dalla società di gestione con cadenza giornaliera al netto di qualsiasi onere a carico dello stesso e viene pubblicato sul sito internet della Società all'indirizzo www.zurich-zla.it ..

Avvertenza: La Scheda Sintetica del Prospetto d'offerta deve essere consegnata all'Investitore-Contraente, unitamente alle Condizioni di contratto, prima della sottoscrizione.
Data di deposito in Consob della parte "Informazioni Specifiche": 31/03/2017
Data di validità della parte "Informazioni Specifiche": 01/04/2017
Fidelity Pacific Fund è offerto dal 27/10/2014

DICHIARAZIONE DI RESPONSABILITA'

L'Impresa di assicurazione Zurich Life Assurance plc si assume la responsabilità della veridicità e della completezza delle informazioni contenute nella presente Scheda Sintetica, nonché della loro coerenza e comprensibilità.

Il Rappresentante legale
Stefano Racco

SCHEDA SINTETICA INFORMAZIONI SPECIFICHE La parte "Informazioni Specifiche", da consegnare obbligatoriamente all'Investitore-Contraente prima della sottoscrizione, è volta ad illustrare le principali caratteristiche dell'OICR.	
INFORMAZIONI GENERALI SULL'INVESTIMENTO FINANZIARIO	
NOME	**Denominazione della proposta di investimento finanziario:** First Eagle Amundi International Fund **Denominazione dell'OICR:** "First Eagle Amundi International Fund - Classe IE" comparto di ""Amundi Funds", SICAV (OICR) multicomparto di diritto lussemburghese, armonizzata ai sensi della direttiva 2009/65/CE. **Domicilio:** Lussemburgo
GESTORE	Amundi Luxembourg S.A. **Soggetto cui è stata delegata la gestione:** First Eagle Investment Management, LLC
ALTRE INFORMAZIONI	**Codice della proposta di investimento finanziario** **IDB ZHSA** **Codice ISIN** LU0565136040 **Valuta di denominazione** EURO **Data inizio operatività dell'OICR** 07/11/2011 **Politica di distribuzione dei Proventi:** accumulazione dei proventi. La presente proposta di investimento prevede il versamento di un Premio Unico Iniziale di importo pari a 15.000 euro e si riferisce alla Classe di Premi Potenziali A e pertanto prevede, a partire dalla Data di Conclusione del Contratto, l'attribuzione di un Bonus d'Investimento pari allo 0,10% di ciascun premio versato. Il Bonus d'Investimento sarà ripartito secondo le percentuali d'investimento del Premio Unico, del Premio Unico Aggiuntivo o del Versamento Programmato tra i diversi OICR selezionati dall'Investitore Contraente. Si specifica che la Classe di Premi Potenziali B e C differiscono dalla Classe di Premi Potenziali A poiché non prevedono l'attribuzione del Bonus d'Investimento, determinano una differente applicazione delle Spese di Gestione del Contratto e della Commissione di Mantenimento e non prevedono l'applicazione delle Penalità di Riscatto. Si rimanda per i dettagli agli articoli 7.1, 11 e 12 delle Condizioni contrattuali. La finalità dell'OICR è quella di realizzare un incremento del capitale investito coerentemente con il profilo di rischio indicato e l'orizzonte temporale d'investimento consigliato.
STRUTTURA E RISCHI DELL'INVESTIMENTO FINANZIARIO	
TIPOLOGIA DI GESTIONE	**Tipologia di gestione:** a benchmark **Stile di gestione:** attivo **Benchmark di riferimento:** Libor USD 3 Months + 4% annuo **Obiettivo della gestione:** L'obiettivo dell'OICR è il conseguimento di una crescita del capitale attraverso la diversificazione dei propri investimenti tra tutte le categorie di attività ed una politica che segue un approccio di tipo "value".
ORIZZONTE TEMPORALE D'INVESTIMENTO CONSIGLIATO	20 anni Il dato sopra indicato si riferisce alla Classe di Premi Potenziali "A" e costituisce una stima prudenziale dell'orizzonte temporale d'investimento consigliato rispetto alla Classe di Premi Potenziali "B" e "C".
PROFILO DI RISCHIO	**Grado di rischio:** medio alto Il grado di rischio è calcolato secondo modelli quantitativi che forniscono una scala del livello di volatilità dei potenziali rendimenti della presente proposta d'investimento. Tale scala è descritta in termini qualitativi dai seguenti aggettivi: basso, medio-basso, medio, medio-alto, alto e molto-alto. **Scostamento dal benchmark:** rilevante Lo scostamento dal benchmark indica la differenza prevista tra i rendimenti dell'investimento rispetto a quelli del rispettivo indice di riferimento. Maggiore è lo scostamento, più ampia è la libertà di scelta del gestore nel selezionare attività finanziarie diverse da quelle che compongono il benchmark. Tale contributo in caso di stile di gestione attivo rispetto al benchmark è indicato in termini descrittivi secondo una classificazione crescente (contenuto, significativo, rilevante).
POLITICA DI INVESTIMENTO	**Categoria:** Azionario Globale **Principali tipologie di strumenti finanziari e valuta di denominazione:** L'OICR investe un minimo di due terzi del proprio patrimonio netto in azioni, titoli collegati ad azioni ed

	obbligazioni senza alcuna limitazione in termini di capitalizzazione di mercato, diversificazione geografica o in termini di quale parte delle attività del Comparto possa essere investita in specifiche classi di attività o mercati specifici. Il processo di investimento si basa su un'analisi fondamentale della situazione finanziaria e imprenditoriale degli emittenti, previsioni di mercato ed altri elementi. **Area geografica di riferimento:** Globale **Categorie Emittenti e/o Settori Industriali:** Non vi sono limitazioni in merito alle categorie di emittenti e/o ai settori industriali. **Operazioni in Strumenti Finanziari Derivati**: L'OICR può investire in strumenti finanziari derivati a fini di copertura ed investimento. La politica d'investimento dell'OICR potrebbe prevedere l'investimento in attivi non consentiti dalla normativa italiana in materia di assicurazione sulla vita.
GARANZIE	**La Società non offre alcuna garanzia di rendimento minimo dell'investimento finanziario. Pertanto, per l'effetto dei rischi finanziari dell'investimento, vi è la possibilità che l'Investitore-Contraente ottenga, al momento del rimborso, un ammontare inferiore all'investimento finanziario.**

Si rinvia alla Sez. B.1), Parte I del Prospetto d'offerta per le informazioni di dettaglio sulla struttura e sui rischi dell'investimento finanziario.

COSTI

TABELLA DELL'INVESTIMENTO FINANZIARIO

La seguente tabella, in relazione alla Classe di Premi Potenziali A, illustra l'incidenza dei costi sull'investimento finanziario riferita sia al momento della sottoscrizione sia all'orizzonte temporale d'investimento consigliato. Con riferimento al momento della sottoscrizione, il premio versato al netto dei costi delle coperture assicurative dei rischi demografici e delle spese di emissione qualora previste dal contratto rappresenta il capitale nominale; quest'ultima grandezza al netto dei costi di caricamento e di altri costi iniziali, e tenendo conto del bonus corrisposto, rappresenta il capitale investito.

Classe di Premi Potenziali A

Premio Unico Iniziale € 15.000,00 (premio unico minimo iniziale)

		MOMENTO DELLA SOTTOSCRIZIONE	ORIZZONTE TEMPORALE DI INVESTIMENTO CONSIGLIATO (VALORI SU BASE ANNUA)
VOCI DI COSTO			
A	Costi di caricamento	0%	0%
B	Commissioni di gestione		1,83%*
C	Costi delle garanzie e/o immunizzazione	0%	0%
D	Altri costi contestuali al versamento	0%	0%
E	Altri costi successivi al versamento		1,50%
F	Bonus e premi	0,10%	0%
G	Costi coperture assicurative	0%	0,09%
H	Spese di emissione	0%	0%
COMPONENTI DELL'INVESTIMENTO FINANZIARIO			
I	Premio Versato	100%	
L=I – (G + H)	Capitale Nominale	100%	
M=L-(A+C+D-F)	Capitale Investito	100,10%	

*La commissione di gestione è pari alla somma delle Spese di Gestione del Contratto, ponderate sull'orizzonte temporale d'investimento consigliato e della Commissione di gestione massima applicata dalla società di gestione sull'OICR. Si precisa che tale costo è stato calcolato al lordo della percentuale di utilità retrocessa dalla società di gestione dell'OICR e restituita dalla Società all'Investitore contraente ai sensi dell'articolo 5.4 lettera b) delle Condizioni contrattuali.

Avvertenza: la tabella dell'investimento finanziario rappresenta un'esemplificazione

	realizzata con riferimento ai soli costi la cui applicazione non è subordinata ad alcuna condizione. Per un'illustrazione completa di tutti i costi applicati si rinvia alla Sez. C), Parte I del Prospetto d'offerta.
DESCRIZIONE DEI COSTI	**1.Costi direttamente a carico dell'Investitore-Contraente**

1.1 Spese di Gestione del Contratto

Anni trascorsi dalla data di efficacia di ciascun Premio	Spese di Gestione del Contratto (% annuale)
Primi 5 anni	1,50%
Dal 6° anno in poi	0,60%

1.2 Commissione di mantenimento

Commissione di mantenimento (% annuale)
1,50%

1.3 Costo delle coperture assicurative

Per i primi 5 anni dalla data di efficacia di ciascun Premio (% annuale)	Dal 6° anno in poi dalla data di efficacia di ciascun Premio (% annuale)
0,20%	0,05%

I costi cui ai precedenti punti 1.1, 1.2 e 1.3 sono dedotti tramite cancellazione di Quote e sono calcolati sul controvalore di ciascuna tranche di premio in occasione di ciascuna ricorrenza mensile

1.4 Penalità di Riscatto Totale: le Penalità di Riscatto Totale partono da 4,20% e decrescono mensilmente fino a 0% di una percentuale pari a 0,07% per cinque anni. Sono applicate al controvalore di ogni Tranche di Premio e determinate in base al tempo trascorso dalla Data di Efficacia di ciascun Premio, fino alla data della relativa Richiesta di Riscatto.

1.5 Penalità di Riscatto Parziale: la presente proposta di investimento prevede per il caso di Riscatto Parziale le medesime penalità di riscatto previste per il Riscatto totale. E' trattenuto inoltre un **Costo amministrativo di Riscatto Parziale**: pari a Euro 20,00 per ciascuna operazione, mentre il primo Riscatto Parziale richiesto entro ciascuna ricorrenza annuale di Contratto dall'Investitore–Contraente è gratuito.

1.6 Costo Amministrativo di Switch: Euro 20,00 per ciascuna operazione effettuata. Entro ciascuna ricorrenza annuale i primi sei Switch richiesti dall'Investitore–Contraente sono gratuiti.

2. Oneri addebitati all'OICR

2.1 Commissione di gestione annua applicata dalla società di gestione dell'OICR – Sull'OICR grava una commissione di gestione definita in misura massima pari allo **1,00%** annuo.
Tale costo è da intendersi al lordo dell'eventuale percentuale di utilità retrocessa dalla società di gestione dell'OICR alla Società (vedi paragrafo 18.2 Parte I del presente Prospetto d'offerta) a sua volta restituita all'Investitore Contraente ai sensi dell'articolo 5.4 lettera b) delle Condizioni contrattuali.
2.2 Commissione di performance: Sull'OICR grava una commissione di performance pari al 15% della sovraperformance eventualmente raggiunta rispetto al valore fissato come obiettivo, pari al rendimento capitalizzato del tasso EONIA, all'interno del periodo di osservazione.
Il periodo di osservazione avrà una durata minima di un anno e massima di tre anni. Il meccanismo utilizzato per la determinazione della durata del Periodo di Osservazione è il seguente: (i) Al termine del primo anno, si acquisisce definitivamente la Commissione di

	Performance maturata in relazione a ciascuna classe.Inizia un nuovo Periodo. (ii) Qualora al termine del primo anno non sia maturata alcuna Commissione di Performance, il Periodo di Osservazione prosegue per il secondo anno. Al termine di tale secondo anno, si acquisisce definitivamente la Commissione di Performance maturata. Inizia un nuovo Periodo. (iii) Qualora al termine del secondo anno non sia maturata alcuna Commissione di Performance, il Periodo di Osservazione prosegue per il terzo anno. Al termine di tale ultimo anno, inizia un nuovo Periodo indipendentemente dalla riscossione di una Commissione di Performance. Il Periodo di Osservazione avrà inizio il 1 Luglio ed avrà termine il 30 Giugno dell'anno successivo.

Si rinvia alla Sez. C), Parte I del Prospetto d'offerta per le informazioni di dettaglio sui costi, sulle agevolazioni e sul regime fiscale.

DATI PERIODICI

RENDIMENTO STORICO

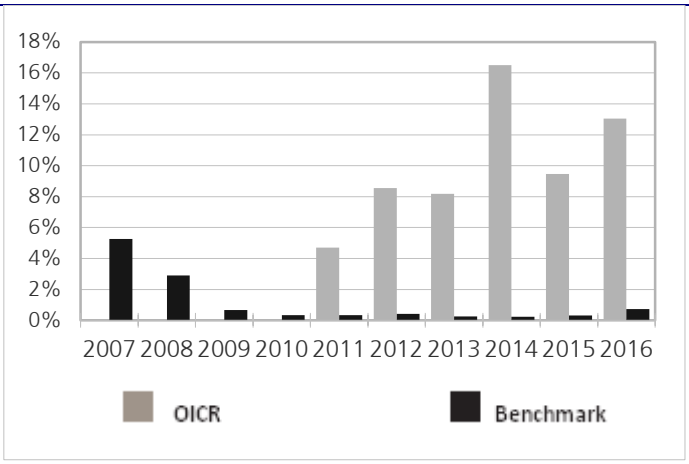

Il Rendimento dell'OICR non include i costi a carico dell'Investitore-Contraente
I Rendimenti passati non sono indicativi di quelli futuri.

TOTALE EXPENSE RATIO (TER)

Rapporto tra costi complessivi e patrimonio medio		
2014	**2015**	**2016**
2,42%	1,12%	1,12%

RETROCESSIONE AI DISTRIBUTORI

La quota parte del totale dei costi dell'investimento finanziario relativi alla presente proposta di'investimento che sarà retrocessa in media ai distributori in base a quanto stabilito dalle convenzioni di collocamento è pari al 51%.

Si rinvia alla Parte II del Prospetto d'offerta per le informazioni di dettaglio sui dati periodici.

INFORMAZIONI ULTERIORI

VALORIZZAZIONE DELL'INVESTIMENTO

Il Valore della Quota dell'OICR viene calcolato dalla società di gestione con cadenza giornaliera al netto di qualsiasi onere a carico dello stesso e viene pubblicato sul sito internet della Società all'indirizzo www.zurich-zla.it ..

Avvertenza: La Scheda Sintetica del Prospetto d'offerta deve essere consegnata all'Investitore-Contraente, unitamente alle Condizioni di contratto, prima della sottoscrizione.

Data di deposito in Consob della parte "Informazioni Specifiche": 31/03/2017
Data di validità della parte "Informazioni Specifiche": 01/04/2017
First Eagle Amundi International Fund è offerto dal 01/04/2014

DICHIARAZIONE DI RESPONSABILITA'

L'Impresa di assicurazione Zurich Life Assurance plc si assume la responsabilità della veridicità e della completezza delle informazioni contenute nella presente Scheda Sintetica, nonché della loro coerenza e comprensibilità.

Il Rappresentante legale
Stefano Racco

SCHEDA SINTETICA INFORMAZIONI SPECIFICHE La parte "Informazioni Specifiche", da consegnare obbligatoriamente all'Investitore-Contraente prima della sottoscrizione, è volta ad illustrare le principali caratteristiche dell'OICR.	
INFORMAZIONI GENERALI SULL'INVESTIMENTO FINANZIARIO	
NOME	**Denominazione della proposta di investimento finanziario:** Flossbach von Storch - Multiple Opportunities II **Denominazione dell'OICR:** "Flossbach von Storch Multiple Opportunities II - Classe IT Acc EUR" comparto di "Flossbach von Storch Invest S.A." Fondo comune d'investimento (OICR) di diritto lussemburghese, armonizzato ai sensi della direttiva 2009/65/CE. **Domicilio:** Lussemburgo
GESTORE	Flossbach von Storch Invest S.A **Soggetto cui è stata delegata la gestione:** non presente
ALTRE INFORMAZIONI	**Codice della proposta di investimento finanziario** **IDB ZKCA** **Codice ISIN** LU1038809049 **Valuta di denominazione** EURO **Data inizio operatività** 03/04/2014 **Politica di distribuzione dei Proventi:** accumulazione dei proventi. La presente proposta di investimento prevede il versamento di un Premio Unico Iniziale di importo pari a 15.000 euro e si riferisce alla Classe di Premi Potenziali A e pertanto prevede, a partire dalla Data di Conclusione del Contratto, l'attribuzione di un Bonus d'Investimento pari allo 0,10% di ciascun premio versato. Il Bonus d'Investimento sarà ripartito secondo le percentuali d'investimento del Premio Unico, del Premio Unico Aggiuntivo o del Versamento Programmato tra i diversi OICR selezionati dall'Investitore Contraente. Si specifica che la Classe di Premi Potenziali B e C differiscono dalla Classe di Premi Potenziali A poiché non prevedono l'attribuzione del Bonus d'Investimento, determinano una differente applicazione delle Spese di Gestione del Contratto e della Commissione di Mantenimento e non prevedono l'applicazione delle Penalità di Riscatto. Si rimanda per i dettagli agli articoli 7.1, 11 e 12 delle Condizioni contrattuali. La finalità dell'OICR è quella di realizzare un incremento del capitale investito coerentemente con il profilo di rischio indicato e l'orizzonte temporale d'investimento consigliato.
STRUTTURA E RISCHI DELL'INVESTIMENTO FINANZIARIO	
TIPOLOGIA DI GESTIONE	**Tipologia di gestione:** flessibile **Obiettivo della gestione:** L'obiettivo dell'OICR è di ottenere una crescita ragionevole nella sua valuta tenendo conto del rischio di mercato. **La volatilità annua sottesa al grado di rischio dell'OICR tende ad assumere valori nell'intorno del 6,48%.**
ORIZZONTE TEMPORALE D'INVESTIMENTO CONSIGLIATO	20 anni Il dato sopra indicato si riferisce alla Classe di Premi Potenziali "A" e costituisce una stima prudenziale dell'orizzonte temporale d'investimento consigliato rispetto alla Classe di Premi Potenziali "B" e "C".
PROFILO DI RISCHIO	**Grado di rischio:** medio alto Il grado di rischio è calcolato secondo modelli quantitativi che forniscono una scala del livello di volatilità dei potenziali rendimenti della presente proposta d'investimento. Tale scala è descritta in termini qualitativi dai seguenti aggettivi: basso, medio-basso, medio, medio-alto, alto e molto-alto .
POLITICA DI INVESTIMENTO	**Categoria:** Azionario Globale **Principali tipologie di strumenti finanziari e valuta di denominazione:** L'OICR basa la sua strategia su di un'analisi fondamentale dei mercati finanziari globali. L'OICR investe il suo patrimonio in strumenti di tutti i tipi, tra cui azioni, obbligazioni, strumenti del mercati monetario, certificates, altri strumenti strutturati (per esempio reverse convertible bonds, opzioni su obbligazioni, convertible bonds), target fund, derivati, liquidità e depositi a termine fisso. Fino al 20% dell'OICR può esser investito indirettamente in metalli preziosi. Fino al 10% dell'OICR può esser investito in altri fondi di investimento. **Area geografica di riferimento:** Globale **Categorie Emittenti e/o Settori Industriali:** non vi sono limitazioni in merito alle categorie di emittenti e/o ai settori industriali.

	Operazioni in Strumenti Finanziari Derivati: L'OICR può fare ricorso a strumenti derivati a fini di copertura e di incremento di patrimonio La politica d'investimento dell'OICR potrebbe prevedere l'investimento in attivi non consentiti dalla normativa italiana in materia di assicurazione sulla vita
GARANZIE	**La Società non offre alcuna garanzia di rendimento minimo dell'investimento finanziario. Pertanto, per l'effetto dei rischi finanziari dell'investimento, vi è la possibilità che l'Investitore-Contraente ottenga, al momento del rimborso, un ammontare inferiore all'investimento finanziario.**

Si rinvia alla Sez. B.1), Parte I del Prospetto d'offerta per le informazioni di dettaglio sulla struttura e sui rischi dell'investimento finanziario.

COSTI

TABELLA DELL'INVESTIMENTO FINANZIARIO

La seguente tabella, in relazione alla Classe di Premi Potenziali A, illustra l'incidenza dei costi sull'investimento finanziario riferita sia al momento della sottoscrizione sia all'orizzonte temporale d'investimento consigliato. Con riferimento al momento della sottoscrizione, il premio versato al netto dei costi delle coperture assicurative dei rischi demografici e delle spese di emissione qualora previste dal contratto rappresenta il capitale nominale; quest'ultima grandezza al netto dei costi di caricamento e di altri costi iniziali, e tenendo conto del bonus corrisposto, rappresenta il capitale investito.

Classe di Premi Potenziali A

Premio Unico Iniziale € 15.000,00 (premio unico minimo iniziale)

		MOMENTO DELLA SOTTOSCRIZIONE	ORIZZONTE TEMPORALE DI INVESTIMENTO CONSIGLIATO (VALORI SU BASE ANNUA)
VOCI DI COSTO			
A	Costi di caricamento	0%	0%
B	Commissioni di gestione		1,93%*
C	Costi delle garanzie e/o immunizzazione	0%	0%
D	Altri costi contestuali al versamento	0%	0%
E	Altri costi successivi al versamento		1,50%
F	Bonus e premi	0,10%	0%
G	Costi delle coperture assicurative	0%	0,09%
H	Spese di emissione	0%	0%
COMPONENTI DELL'INVESTIMENTO FINANZIARIO			
I	Premio Versato	100%	
L=I – (G + H)	Capitale Nominale	100%	
M=L-(A+C+D-F)	Capitale Investito	100,10%	

*La commissione di gestione è pari alla somma delle Spese di gestione del Contratto ponderata sull'orizzonte temporale d'investimento consigliato e della commissione annua massima applicata dalle società di gestione sull'OICR. Si precisa che tale costo è stato calcolato al lordo della percentuale di utilità retrocessa dalla società di gestione dell'OICR e restituita dalla Società all'Investitore contraente ai sensi dell'articolo 5.4 lettera b) delle Condizioni contrattuali.

Avvertenza: la tabella dell'investimento finanziario rappresenta un'esemplificazione realizzata con riferimento ai soli costi la cui applicazione non è subordinata ad alcuna condizione. Per un'illustrazione completa di tutti i costi applicati si rinvia alla Sez. C), Parte I del Prospetto d'offerta.

DESCRIZIONE DEI COSTI

1.Costi direttamente a carico dell'Investitore-Contraente

1.1 Spese di Gestione del Contratto

Anni trascorsi dalla data di efficacia di ciascun Premio	Spese di Gestione del Contratto (% annuale)
Primi 5 anni	1,50%
Dal 6° anno in poi	0,60%

1.2 Commissione di mantenimento

Commissione di mantenimento (% annuale)
1,50%

1.3 Costo delle coperture assicurative

Per i primi 5 anni dalla data di efficacia di ciascun Premio (% annuale)	Dal 6° anno in poi dalla data di efficacia di ciascun Premio (% annuale)
0,20%	0,05%

I costi cui ai precedenti punti 1.1, 1.2 e 1.3 sono dedotti tramite cancellazione di Quote e sono calcolati sul controvalore di ciascuna tranche di premio in occasione di ciascuna ricorrenza mensile

1.4 Penalità di Riscatto Totale: le Penalità di Riscatto Totale partono da 4,20% e decrescono mensilmente fino a 0% di una percentuale pari a 0,07% per cinque anni. Sono applicate al controvalore di ogni Tranche di Premio e determinate in base al tempo trascorso dalla Data di Efficacia di ciascun Premio, fino alla data della relativa Richiesta di Riscatto.

1.5 Penalità di Riscatto Parziale: la presente proposta di investimento prevede per il caso di Riscatto Parziale le medesime penalità di riscatto previste per il Riscatto totale. E' trattenuto inoltre un **Costo amministrativo di Riscatto Parziale: pari a Euro 20,00 per ciascuna operazione, mentre il primo Riscatto Parziale richiesto entro ciascuna ricorrenza annuale di Contratto dall'Investitore–Contraente è gratuito.**

1.6 Costo Amministrativo di Switch: Euro 20,00 per ciascuna operazione effettuata. Entro ciascuna ricorrenza annuale i primi sei Switch richiesti dall'Investitore–Contraente sono gratuiti.

2.Oneri addebitati all'OICR
2.1.Commissione di gestione annua – Sull'OICR grava una commissione di gestione definita in misura massima pari al **1,10%** annua.
La commissione di gestione è calcolata quotidianamente sul patrimonio netto e contabilizzata mensilmente. Tale costo è da intendersi al lordo dell'eventuale percentuale di utilità retrocessa dalla società di gestione dell'OICR alla Società (vedi paragrafo 18.2 Parte I del presente Prospetto d'offerta) a sua volta restituita all'Investitore Contraente tramite erogazione del bonus mensile ai sensi dell'articolo 5.4 lettera b) delle Condizioni contrattuali.
2.2 Commissione di performance: fino al 10% dell'aumento del valore della quota alla fine del trimestre se suddetto valore è più elevato del valore massimo fatto registrare alla fine dei trimestri precedenti.

Si rinvia alla Sez. C), Parte I del Prospetto d'offerta per le informazioni di dettaglio sui costi, sulle agevolazioni e sul regime fiscale.

DATI PERIODICI

RENDIMENTO

STORICO

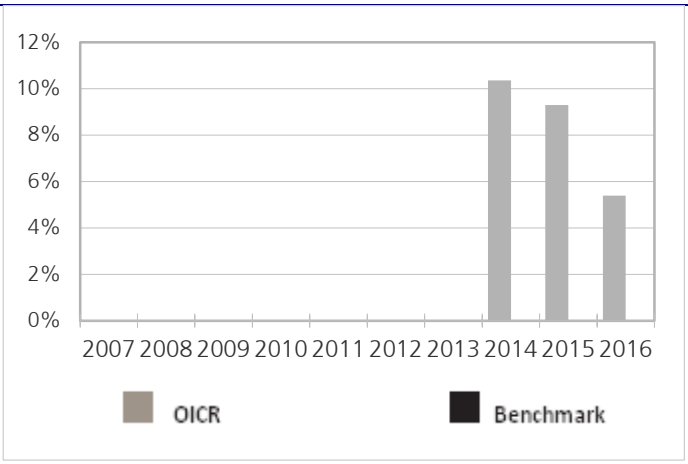

Il Rendimento dell'OICR non include i costi direttamente a carico dell'Investitore-Contraente
I Rendimenti passati non sono indicativi di quelli futuri.

TOTALE EXPENSE RATIO (TER)

Rapporto tra costi complessivi e patrimonio medio		
2014	**2015**	**2016**
0,95%	0,94%	0,98%

RETROCESSIONE AI DISTRIBUTORI

La quota parte del totale dei costi dell'investimento finanziario relativi alla presente proposta di'investimento che sarà retrocessa in media ai distributori in base a quanto stabilito dalle convenzioni di collocamento è pari al 50%.

Si rinvia alla Parte II del Prospetto d'offerta per le informazioni di dettaglio sui dati periodici.

INFORMAZIONI ULTERIORI

VALORIZZAZIONE DELL'INVESTIMENTO

Il Valore della Quota dell'OICR viene calcolato dalla società di gestione con cadenza giornaliera al netto di qualsiasi onere a carico dello stesso e viene pubblicato sul sito internet della Società all'indirizzo www.zurich-zla.it .

Avvertenza: La Scheda Sintetica del Prospetto d'offerta deve essere consegnata all'Investitore-Contraente, unitamente alle Condizioni di contratto, prima della sottoscrizione.
Data di deposito in Consob della parte "Informazioni Specifiche": 31/03/2017
Data di validità della parte "Informazioni Specifiche": 01/04/2017
Flossbach von Storch - Multiple Opportunities II è offerto dal 01/04/2016

DICHIARAZIONE DI RESPONSABILITA'

L'Impresa di assicurazione Zurich Life Assurance plc si assume la responsabilità della veridicità e della completezza delle informazioni contenute nella presente Scheda Sintetica, nonché della loro coerenza e comprensibilità.

Il Rappresentante legale
Stefano Racco

SCHEDA SINTETICA INFORMAZIONI SPECIFICHE La parte "Informazioni Specifiche", da consegnare obbligatoriamente all'Investitore-Contraente prima della sottoscrizione, è volta ad illustrare le principali caratteristiche dell'OICR.	
INFORMAZIONI GENERALI SULL'INVESTIMENTO FINANZIARIO	
NOME	**Denominazione della proposta di investimento finanziario:** GLG Japan Core Alpha Equity **Denominazione dell'OICR:** "MAN GLG Japan Core Alpha Equity D H Acc EUR" comparto di "Man Funds plc" SICAV di diritto irlandese armonizzata ai sensi della direttiva 2009/65/CE **Domicilio:** Irlanda
GESTORE	GLG Asset Management Limited **Soggetto cui è stata delegata la gestione:** non presente
ALTRE INFORMAZIONI	**Codice della proposta di investimento finanziario** **IDB ZKPA** **Codice ISIN** IE00B5648R31 **Valuta di denominazione** EURO **Data inizio operatività dell'OICR** 02/03/2010 **Politica di distribuzione dei Proventi:** accumulazione dei proventi. La presente proposta di investimento prevede il versamento di un Premio Unico Iniziale di importo pari a 15.000 euro e si riferisce alla Classe di Premi Potenziali A e pertanto prevede, a partire dalla Data di Conclusione del Contratto, l'attribuzione di un Bonus d'Investimento pari allo 0,10% di ciascun premio versato. Il Bonus d'Investimento sarà ripartito secondo le percentuali d'investimento del Premio Unico, del Premio Unico Aggiuntivo o del Versamento Programmato tra i diversi OICR selezionati dall'Investitore Contraente. Si specifica che la Classe di Premi Potenziali B e C differiscono dalla Classe di Premi Potenziali A poiché non prevedono l'attribuzione del Bonus d'Investimento, determinano una differente applicazione delle Spese di Gestione del Contratto e della Commissione di Mantenimento e non prevedono l'applicazione delle Penalità di Riscatto. Si rimanda per i dettagli agli articoli 7.1, 11 e 12 delle Condizioni contrattuali. La finalità dell'OICR è quella di realizzare un incremento del capitale investito coerentemente con il profilo di rischio indicato e l'orizzonte temporale d'investimento consigliato.
STRUTTURA E RISCHI DELL'INVESTIMENTO FINANZIARIO	
TIPOLOGIA DI GESTIONE	**Tipologia di gestione:** a benchmark **Stile di gestione:** attivo **Benchmark di riferimento:** TOPIX Total Return Index **Obiettivo della gestione:** L'OICR ha come obiettivo quello di perseguire guadagni a lungo termine investendo principalmente in azioni quotate o negoziate (o relativi strumenti) di emittenti aventi sede, o i cui ricavi sono in misura sostanziale generati, in Giappone.
ORIZZONTE TEMPORALE D'INVESTIMENTO CONSIGLIATO	20 anni Il dato sopra indicato si riferisce alla Classe di Premi Potenziali "A" e costituisce una stima prudenziale dell'orizzonte temporale d'investimento consigliato rispetto alla Classe di Premi Potenziali "B" e "C".
PROFILO DI RISCHIO	**Grado di rischio:** molto alto Il grado di rischio è calcolato secondo modelli quantitativi che forniscono una scala del livello di volatilità dei potenziali rendimenti della presente proposta d'investimento. Tale scala è descritta in termini qualitativi dai seguenti aggettivi: basso, medio-basso, medio, medio-alto, alto e molto-alto. **Scostamento dal benchmark:** contenuto Lo scostamento dal benchmark indica la differenza prevista tra i rendimenti dell'investimento rispetto a quelli del rispettivo indice di riferimento. Maggiore è lo scostamento, più ampia è la libertà di scelta del gestore nel selezionare attività finanziarie diverse da quelle che compongono il benchmark. Tale contributo in caso di stile di gestione attivo rispetto al benchmark è indicato in termini descrittivi secondo una classificazione crescente (contenuto, significativo, rilevante).
POLITICA DI INVESTIMENTO	**Categoria:** Azionario Giappone Hedged **Principali tipologie di strumenti finanziari e valuta di denominazione:** L'OICR investe in azioni quotate o negoziate (o relativi strumenti) di emittenti aventi sede, o i cui ricavi sono in misura sostanziale generati, in Giappone. L'OICR può anche investire in altre classi di attività,

	inclusi titoli obbligazionari, monete, depositi e altri fondi nonché in altre regioni. L'OICR investe principalmente in titoli trasferibili, strumenti derivati, titoli del mercato monetario depositi e liquidità. **Area geografica di riferimento:** Giappone **Categorie Emittenti e/o Settori Industriali:** non vi sono limitazioni in merito alle categorie di emittenti e/o ai settori industriali. **Operazioni in Strumenti Finanziari Derivati**: L'OICR può utilizzare strumenti finanziari derivati (strumenti i cui prezzi dipendono da una o più attività sottostanti, "SFD") per offrire agli investitori un rendimento simile a quello di una categoria di azioni emesse nella sua moneta operativa (JPY). Il gestore ha una considerevole libertà di utilizzare la leva finanziaria e o strumenti finanziari derivati nella gestione dell'OICR. Pertanto l'Investitore Contraente deve valutare attentamente la natura della strategia d'investimento dell'OICR e comprenderne i rischi. La politica d'investimento dell'OICR potrebbe prevedere l'investimento in attivi non consentiti dalla normativa italiana in materia di assicurazione sulla vita.
GARANZIE	**La Società non offre alcuna garanzia di rendimento minimo dell'investimento finanziario. Pertanto, per l'effetto dei rischi finanziari dell'investimento, vi è la possibilità che l'Investitore-Contraente ottenga, al momento del rimborso, un ammontare inferiore all'investimento finanziario.**

Si rinvia alla Sez. B.1), Parte I del Prospetto d'offerta per le informazioni di dettaglio sulla struttura e sui rischi dell'investimento finanziario.

COSTI

TABELLA DELL'INVESTIMENTO FINANZIARIO

La seguente tabella, in relazione alla Classe di Premi Potenziali A, illustra l'incidenza dei costi sull'investimento finanziario riferita sia al momento della sottoscrizione sia all'orizzonte temporale d'investimento consigliato. Con riferimento al momento della sottoscrizione, il premio versato al netto dei costi delle coperture assicurative dei rischi demografici e delle spese di emissione qualora previste dal contratto rappresenta il capitale nominale; quest'ultima grandezza al netto dei costi di caricamento e di altri costi iniziali, e tenendo conto del bonus corrisposto, rappresenta il capitale investito.

Classe di Premi Potenziali A

Premio Unico Iniziale € 15.000,00 (premio unico minimo iniziale)

		MOMENTO DELLA SOTTOSCRIZIONE	ORIZZONTE TEMPORALE DI INVESTIMENTO CONSIGLIATO (VALORI SU BASE ANNUA)
VOCI DI COSTO			
A	Costi di caricamento	0%	0%
B	Commissioni di gestione		2,33%*
C	Costi delle garanzie e/o immunizzazione	0%	0%
D	Altri costi contestuali al versamento	0%	0%
E	Altri costi successivi al versamento		1,50%
F	Bonus e premi	0,10%	0%
G	Costi coperture assicurative	0%	0,09%
H	Spese di emissione	0%	0%
COMPONENTI DELL'INVESTIMENTO FINANZIARIO			
I	Premio Versato	100%	
L=I – (G + H)	Capitale Nominale	100%	
M=L-(A+C+D-F)	Capitale Investito	100,10%	

*La commissione di gestione è pari alla somma delle Spese di Gestione del Contratto, ponderate sull'orizzonte temporale d'investimento consigliato e della Commissione di gestione massima applicata dalla società di gestione sull'OICR. Si precisa che tale costo è stato calcolato al lordo della percentuale di utilità retrocessa dalla società di gestione dell'OICR e restituita dalla Società all'Investitore contraente ai

sensi dell'articolo 5.4 lettera b) delle Condizioni contrattuali.

Avvertenza: la tabella dell'investimento finanziario rappresenta un'esemplificazione realizzata con riferimento ai soli costi la cui applicazione non è subordinata ad alcuna condizione. Per un'illustrazione completa di tutti i costi applicati si rinvia alla Sez. C), Parte I del Prospetto d'offerta.

DESCRIZIONE DEI COSTI

1.Costi direttamente a carico dell'Investitore-Contraente

1.1 Spese di Gestione del Contratto

Anni trascorsi dalla data di efficacia di ciascun Premio	Spese di Gestione del Contratto (% annuale)
Primi 5 anni	1,50%
Dal 6° anno in poi	0,60%

1.2 Commissione di mantenimento

Commissione di mantenimento (% annuale)
1,50%

1.3 Costo delle coperture assicurative

Per i primi 5 anni dalla data di efficacia di ciascun Premio (% annuale)	Dal 6° anno in poi dalla data di efficacia di ciascun Premio (% annuale)
0,20%	0,05%

I costi cui ai precedenti punti 1.1, 1.2 e 1.3 sono dedotti tramite cancellazione di Quote e sono calcolati sul controvalore di ciascuna tranche di premio in occasione di ciascuna ricorrenza mensile

1.4 Penalità di Riscatto Totale: le Penalità di Riscatto Totale partono da 4,20% e decrescono mensilmente fino a 0% di una percentuale pari a 0,07% per cinque anni. Sono applicate al controvalore di ogni Tranche di Premio e determinate in base al tempo trascorso dalla Data di Efficacia di ciascun Premio, fino alla data della relativa Richiesta di Riscatto.

1.5 Penalità di Riscatto Parziale: la presente proposta di investimento prevede per il caso di Riscatto Parziale le medesime penalità di riscatto previste per il Riscatto totale. E' trattenuto inoltre un **Costo amministrativo di Riscatto Parziale**: pari a Euro 20,00 per ciascuna operazione, mentre il primo Riscatto Parziale richiesto entro ciascuna ricorrenza annuale di Contratto dall'Investitore–Contraente è gratuito.

1.6 Costo Amministrativo di Switch: Euro 20,00 per ciascuna operazione effettuata. Entro ciascuna ricorrenza annuale i primi sei Switch richiesti dall'Investitore–Contraente sono gratuiti.

2. Oneri addebitati all'OICR

2.1 Commissione di gestione annua applicata dalla società di gestione dell'OICR – Sull'OICR grava una commissione di gestione definita in misura massima pari allo **1,50%** annuo.
Tale costo è da intendersi al lordo dell'eventuale percentuale di utilità retrocessa dalla società di gestione dell'OICR alla Società (vedi paragrafo 18.2 Parte I del presente Prospetto d'offerta) a sua volta restituita all'Investitore Contraente ai sensi dell'articolo 5.4 lettera b) delle Condizioni contrattuali.
2.2 Commissione di performance: non presente

Si rinvia alla Sez. C), Parte I del Prospetto d'offerta per le informazioni di dettaglio sui costi, sulle agevolazioni e sul regime fiscale.

DATI PERIODICI

RENDIMENTO STORICO

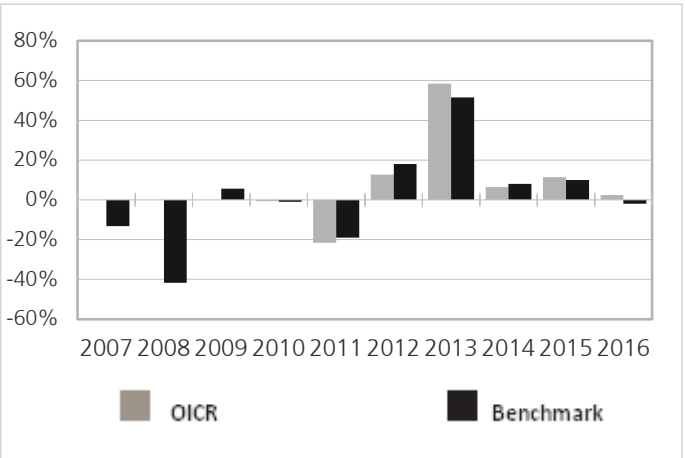

Il Rendimento dell'OICR non include i costi a carico dell'Investitore-Contraente
I Rendimenti passati non sono indicativi di quelli futuri.

TOTALE EXPENSE RATIO (TER)

Rapporto tra costi complessivi e patrimonio medio		
2014	**2015**	**2016**
1,86%	1,86%	1,85%

RETROCESSIONE AI DISTRIBUTORI

La quota parte del totale dei costi dell'investimento finanziario relativi alla presente proposta di'investimento che sarà retrocessa in media ai distributori in base a quanto stabilito dalle convenzioni di collocamento è pari al 44%.

Si rinvia alla Parte II del Prospetto d'offerta per le informazioni di dettaglio sui dati periodici.

INFORMAZIONI ULTERIORI

VALORIZZAZIONE DELL'INVESTIMENTO

Il Valore della Quota dell'OICR viene calcolato dalla società di gestione con cadenza giornaliera al netto di qualsiasi onere a carico dello stesso e viene pubblicato sul sito internet della Società all'indirizzo www.zurich-zla.it ..

Avvertenza: La Scheda Sintetica del Prospetto d'offerta deve essere consegnata all'Investitore-Contraente, unitamente alle Condizioni di contratto, prima della sottoscrizione.
Data di deposito in Consob della parte "Informazioni Specifiche": 31/03/2017
Data di validità della parte "Informazioni Specifiche": 01/04/2017
GLG Japan Core Alpha Equity è offerto dal 27/09/2016

DICHIARAZIONE DI RESPONSABILITA'

L'Impresa di assicurazione Zurich Life Assurance plc si assume la responsabilità della veridicità e della completezza delle informazioni contenute nella presente Scheda Sintetica, nonché della loro coerenza e comprensibilità.

Il Rappresentante legale
Stefano Racco

SCHEDA SINTETICA INFORMAZIONI SPECIFICHE La parte "Informazioni Specifiche", da consegnare obbligatoriamente all'Investitore-Contraente prima della sottoscrizione, è volta ad illustrare le principali caratteristiche dell'OICR.	
INFORMAZIONI GENERALI SULL'INVESTIMENTO FINANZIARIO	
NOME	**Denominazione della proposta di investimento finanziario:** Henderson Horizon Global Technology Fund **Denominazione dell'OICR:** "Henderson Horizon Global Technology Fund A2 EUR Acc" comparto di "Henderson Horizon Fund"- SICAV multi comparto di diritto lussemburghese, armonizzata ai sensi della direttiva 2009/65/CE. **Domicilio:** Lussemburgo
GESTORE	Henderson Management S.A. **Soggetto cui è stata delegata la gestione:** non presente
ALTRE INFORMAZIONI	**Codice della proposta di investimento finanziario** **IDB ZGGA** **Codice ISIN** LU0572952280 **Valuta di denominazione** EURO **Data inizio operatività dell'OICR** 19/10/2007 **Politica di distribuzione dei Proventi:** accumulazione dei proventi. La presente proposta di investimento prevede il versamento di un Premio Unico Iniziale di importo pari a 15.000 euro e si riferisce alla Classe di Premi Potenziali A e pertanto prevede, a partire dalla Data di Conclusione del Contratto, l'attribuzione di un Bonus d'Investimento pari allo 0,10% di ciascun premio versato. Il Bonus d'Investimento sarà ripartito secondo le percentuali d'investimento del Premio Unico, del Premio Unico Aggiuntivo o del Versamento Programmato tra i diversi OICR selezionati dall'Investitore Contraente. Si specifica che la Classe di Premi Potenziali B e C differiscono dalla Classe di Premi Potenziali A poiché non prevedono l'attribuzione del Bonus d'Investimento, determinano una differente applicazione delle Spese di Gestione del Contratto e della Commissione di Mantenimento e non prevedono l'applicazione delle Penalità di Riscatto. Si rimanda per i dettagli agli articoli 7.1, 11 e 12 delle Condizioni contrattuali. La finalità dell'OICR è quella di realizzare un incremento del capitale investito coerentemente con il profilo di rischio indicato e l'orizzonte temporale d'investimento consigliato.
STRUTTURA E RISCHI DELL'INVESTIMENTO FINANZIARIO	
TIPOLOGIA DI GESTIONE	**Tipologia di gestione:** a benchmark **Stile di gestione:** attivo **Benchmark di riferimento:** MSCI All Countries World Information Technology Index **Obiettivo della gestione:** L'obiettivo di investimento dell'OICR è di ottenere una rivalutazione del capitale nel lungo periodo investendo in un portafoglio diversificato a livello globale di società operanti nel settore della tecnologia.
ORIZZONTE TEMPORALE D'INVESTIMENTO CONSIGLIATO	20 anni Il dato sopra indicato si riferisce alla Classe di Premi Potenziali "A" e costituisce una stima prudenziale dell'orizzonte temporale d'investimento consigliato rispetto alla Classe di Premi Potenziali "B" e "C".
PROFILO DI RISCHIO	**Grado di rischio:** alto Il grado di rischio è calcolato secondo modelli quantitativi che forniscono una scala del livello di volatilità dei potenziali rendimenti della presente proposta d'investimento. Tale scala è descritta in termini qualitativi dai seguenti aggettivi: basso, medio-basso, medio, medio-alto, alto e molto-alto. **Scostamento dal benchmark:** significativo Lo scostamento dal benchmark indica la differenza prevista tra i rendimenti dell'investimento rispetto a quelli del rispettivo indice di riferimento. Maggiore è lo scostamento, più ampia è la libertà di scelta del gestore nel selezionare attività finanziarie diverse da quelle che compongono il benchmark. Tale contributo in caso di stile di gestione attivo rispetto al benchmark è indicato in termini descrittivi secondo una classificazione crescente (contenuto, significativo, rilevante).
POLITICA DI INVESTIMENTO	**Categoria:** Azionario settore tecnologico **Principali tipologie di strumenti finanziari e valuta di denominazione:** L'OICR ntende

	approfittare delle tendenze di mercato a livello internazionale assumendo un approccio geograficamente diversificato ed operando entro gli ampi limiti della gestione delle attività. L'OICR può investire anche in strumenti del mercato monetario, depositi bancari e qualsiasi titolo coerente con l'obiettivo. Il fondo è denominato in dollari statunitensi **Area geografica di riferimento:** Stati Uniti, Asia Sviluppata, Eurozona **Categorie Emittenti e/o Settori Industriali:** Emittenti societari ad elevata capitalizzazione operanti nel settore tecnologico **Operazioni in Strumenti Finanziari Derivati**: Al fine di massimizzare i rendimenti il fondo può intraprendere una politica di hedging su valute e fare uso di strumenti derivati per una gestione efficiente del portafoglio. La politica d'investimento dell'OICR potrebbe prevedere l'investimento in attivi non consentiti dalla normativa italiana in materia di assicurazione sulla vita.
GARANZIE	**La Società non offre alcuna garanzia di rendimento minimo dell'investimento finanziario. Pertanto, per l'effetto dei rischi finanziari dell'investimento, vi è la possibilità che l'Investitore-Contraente ottenga, al momento del rimborso, un ammontare inferiore all'investimento finanziario.**

Si rinvia alla Sez. B.1), Parte I del Prospetto d'offerta per le informazioni di dettaglio sulla struttura e sui rischi dell'investimento finanziario.

COSTI

TABELLA DELL'INVESTIMENTO FINANZIARIO

La seguente tabella, in relazione alla Classe di Premi Potenziali A, illustra l'incidenza dei costi sull'investimento finanziario riferita sia al momento della sottoscrizione sia all'orizzonte temporale d'investimento consigliato. Con riferimento al momento della sottoscrizione, il premio versato al netto dei costi delle coperture assicurative dei rischi demografici e delle spese di emissione qualora previste dal contratto rappresenta il capitale nominale; quest'ultima grandezza al netto dei costi di caricamento e di altri costi iniziali, e tenendo conto del bonus corrisposto, rappresenta il capitale investito.

Classe di Premi Potenziali A

Premio Unico Iniziale € 15.000,00 (premio unico minimo iniziale)

		MOMENTO DELLA SOTTOSCRIZIONE	ORIZZONTE TEMPORALE DI INVESTIMENTO CONSIGLIATO (VALORI SU BASE ANNUA)
VOCI DI COSTO			
A	Costi di caricamento	0%	0%
B	Commissioni di gestione		2,03%*
C	Costi delle garanzie e/o immunizzazione	0%	0%
D	Altri costi contestuali al versamento	0%	0%
E	Altri costi successivi al versamento		1,50%
F	Bonus e premi	0,10%	0%
G	Costi coperture assicurative	0%	0,09%
H	Spese di emissione	0%	0%
COMPONENTI DELL'INVESTIMENTO FINANZIARIO			
I	Premio Versato	100%	
L=I – (G + H)	Capitale Nominale	100%	
M=L-(A+C+D-F)	Capitale Investito	100,10%	

*La commissione di gestione è pari alla somma delle Spese di Gestione del Contratto, ponderate sull'orizzonte temporale d'investimento consigliato e della Commissione di gestione massima applicata dalla società di gestione sull'OICR. Si precisa che tale costo è stato calcolato al lordo della percentuale di utilità retrocessa dalla società di gestione dell'OICR e restituita dalla Società all'Investitore contraente ai sensi dell'articolo 5.4 lettera b) delle Condizioni contrattuali.

Avvertenza: la tabella dell'investimento finanziario rappresenta un'esemplificazione

	realizzata con riferimento ai soli costi la cui applicazione non è subordinata ad alcuna condizione. Per un'illustrazione completa di tutti i costi applicati si rinvia alla Sez. C), Parte I del Prospetto d'offerta.
DESCRIZIONE DEI COSTI	**1.Costi direttamente a carico dell'Investitore-Contraente**

1.1 Spese di Gestione del Contratto

Anni trascorsi dalla data di efficacia di ciascun Premio	Spese di Gestione del Contratto (% annuale)
Primi 5 anni	1,50%
Dal 6° anno in poi	0,60%

1.2 Commissione di mantenimento

Commissione di mantenimento (% annuale)
1,50%

1.3 Costo delle coperture assicurative

Per i primi 5 anni dalla data di efficacia di ciascun Premio (% annuale)	Dal 6° anno in poi dalla data di efficacia di ciascun Premio (% annuale)
0,20%	0,05%

I costi cui ai precedenti punti 1.1, 1.2 e 1.3 sono dedotti tramite cancellazione di Quote e sono calcolati sul controvalore di ciascuna tranche di premio in occasione di ciascuna ricorrenza mensile

1.4 Penalità di Riscatto Totale: le Penalità di Riscatto Totale partono da 4,20% e decrescono mensilmente fino a 0% di una percentuale pari a 0,07% per cinque anni. Sono applicate al controvalore di ogni Tranche di Premio e determinate in base al tempo trascorso dalla Data di Efficacia di ciascun Premio, fino alla data della relativa Richiesta di Riscatto.

1.5 Penalità di Riscatto Parziale: la presente proposta di investimento prevede per il caso di Riscatto Parziale le medesime penalità di riscatto previste per il Riscatto totale. E' trattenuto inoltre un **Costo amministrativo di Riscatto Parziale**: pari a Euro 20,00 per ciascuna operazione, mentre il primo Riscatto Parziale richiesto entro ciascuna ricorrenza annuale di Contratto dall'Investitore–Contraente è gratuito.

1.6 Costo Amministrativo di Switch: Euro 20,00 per ciascuna operazione effettuata. Entro ciascuna ricorrenza annuale i primi sei Switch richiesti dall'Investitore–Contraente sono gratuiti.

2. Oneri addebitati all'OICR

2.1 Commissione di gestione annua applicata dalla società di gestione dell'OICR – Sull'OICR grava una commissione di gestione definita in misura massima pari allo **1,20%** annuo.
Tale costo è da intendersi al lordo dell'eventuale percentuale di utilità retrocessa dalla società di gestione dell'OICR alla Società (vedi paragrafo 18.2 Parte I del presente Prospetto d'offerta) a sua volta restituita all'Investitore Contraente ai sensi dell'articolo 5.4 lettera b) delle Condizioni contrattuali.
2.2 Commissione di performance: Sull'OICR grava una commissione di performance definita in misura massima pari al 20% della sovraperformance eventualmente raggiunta su base annua rispetto all'indice di riferimento MSCI All Countries World Information Technology Index. Il periodo di osservazione sarà calcolato dal 1 Luglio al 30 Giugno di ogni anno.

Si rinvia alla Sez. C), Parte I del Prospetto d'offerta per le informazioni di dettaglio sui costi, sulle agevolazioni e sul regime fiscale.

DATI PERIODICI

RENDIMENTO STORICO

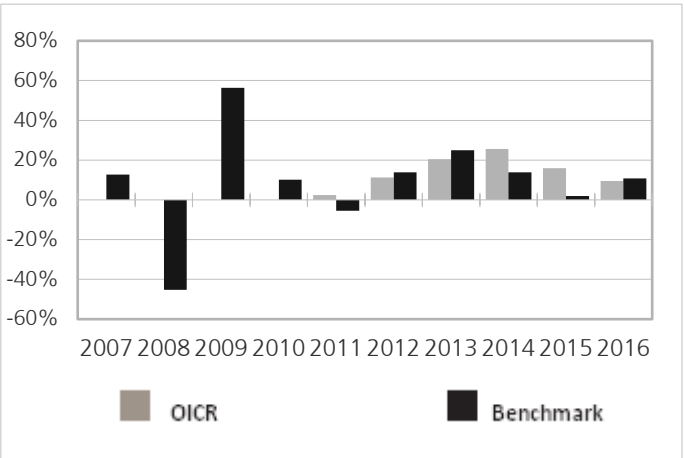

Il Rendimento dell'OICR non include i costi a carico dell'Investitore-Contraente
I Rendimenti passati non sono indicativi di quelli futuri.

TOTALE EXPENSE RATIO (TER)

Rapporto tra costi complessivi e patrimonio medio		
2014	**2015**	**2016**
1,90%	1,90%	1,89%

RETROCESSIONE AI DISTRIBUTORI

La quota parte del totale dei costi dell'investimento finanziario relativi alla presente proposta di'investimento che sarà retrocessa in media ai distributori in base a quanto stabilito dalle convenzioni di collocamento è pari al 48%.

Si rinvia alla Parte II del Prospetto d'offerta per le informazioni di dettaglio sui dati periodici.

INFORMAZIONI ULTERIORI

VALORIZZAZIONE DELL'INVESTIMENTO

Il Valore della Quota dell'OICR viene calcolato dalla società di gestione con cadenza giornaliera al netto di qualsiasi onere a carico dello stesso e viene pubblicato sul sito internet della Società all'indirizzo www.zurich-zla.it ..

Avvertenza: La Scheda Sintetica del Prospetto d'offerta deve essere consegnata all'Investitore-Contraente, unitamente alle Condizioni di contratto, prima della sottoscrizione.

Data di deposito in Consob della parte "Informazioni Specifiche": 31/03/2017
Data di validità della parte "Informazioni Specifiche": 01/04/2017
Henderson Horizon Global Technology Fund è offerto dal 01/04/2013

DICHIARAZIONE DI RESPONSABILITA'

L'Impresa di assicurazione Zurich Life Assurance plc si assume la responsabilità della veridicità e della completezza delle informazioni contenute nella presente Scheda Sintetica, nonché della loro coerenza e comprensibilità.

Il Rappresentante legale
Stefano Racco

SCHEDA SINTETICA INFORMAZIONI SPECIFICHE La parte "Informazioni Specifiche", da consegnare obbligatoriamente all'Investitore-Contraente prima della sottoscrizione, è volta ad illustrare le principali caratteristiche dell'OICR.	
INFORMAZIONI GENERALI SULL'INVESTIMENTO FINANZIARIO	
NOME	**Denominazione della proposta di investimento finanziario:** Invesco Japanese Equity Core **Denominazione dell'OICR:** "Invesco Japanese Equity Core Fund - Classe E Eur" comparto di "Invesco Funds Series"- Fondo comune d'investimento di diritto irlandese, armonizzato ai sensi della direttiva 2009/65/CE. **Domicilio:** Irlanda
GESTORE	Invesco Global Asset Management DAC **Soggetto cui è stata delegata la gestione:** non presente
ALTRE INFORMAZIONI	**Codice della proposta di investimento finanziario** **IDB ZBSA** **Codice ISIN** IE00B0H1QB84 **Valuta di denominazione** EURO **Data inizio operatività dell'OICR** 29/08/2005 **Politica di distribuzione dei Proventi:** accumulazione dei proventi. La presente proposta di investimento prevede il versamento di un Premio Unico Iniziale di importo pari a 15.000 euro e si riferisce alla Classe di Premi Potenziali A e pertanto prevede, a partire dalla Data di Conclusione del Contratto, l'attribuzione di un Bonus d'Investimento pari allo 0,10% di ciascun premio versato. Il Bonus d'Investimento sarà ripartito secondo le percentuali d'investimento del Premio Unico, del Premio Unico Aggiuntivo o del Versamento Programmato tra i diversi OICR selezionati dall'Investitore Contraente. Si specifica che la Classe di Premi Potenziali B e C differiscono dalla Classe di Premi Potenziali A poiché non prevedono l'attribuzione del Bonus d'Investimento, determinano una differente applicazione delle Spese di Gestione del Contratto e della Commissione di Mantenimento e non prevedono l'applicazione delle Penalità di Riscatto. Si rimanda per i dettagli agli articoli 7.1, 11 e 12 delle Condizioni contrattuali. La finalità dell'OICR è quella di realizzare un incremento del capitale investito coerentemente con il profilo di rischio indicato e l'orizzonte temporale d'investimento consigliato.
STRUTTURA E RISCHI DELL'INVESTIMENTO FINANZIARIO	
TIPOLOGIA DI GESTIONE	**Tipologia di gestione:** a benchmark **Stile di gestione:** attivo **Benchmark di riferimento:** Topix 1st Section **Obiettivo della gestione:** L'obiettivo dell'OICR è realizzare una crescita del capitale investito in Giappone, coerentemente con il livello di volatilità sottesa al grado di rischio.
ORIZZONTE TEMPORALE D'INVESTIMENTO CONSIGLIATO	20 anni Il dato sopra indicato si riferisce alla Classe di Premi Potenziali "A" e costituisce una stima prudenziale dell'orizzonte temporale d'investimento consigliato rispetto alla Classe di Premi Potenziali "B" e "C".
PROFILO DI RISCHIO	**Grado di rischio:** alto Il grado di rischio è calcolato secondo modelli quantitativi che forniscono una scala del livello di volatilità dei potenziali rendimenti della presente proposta d'investimento. Tale scala è descritta in termini qualitativi dai seguenti aggettivi: basso, medio-basso, medio, medio-alto, alto e molto-alto. **Scostamento dal benchmark:** rilevante Lo scostamento dal benchmark indica la differenza prevista tra i rendimenti dell'investimento rispetto a quelli del rispettivo indice di riferimento. Maggiore è lo scostamento, più ampia è la libertà di scelta del gestore nel selezionare attività finanziarie diverse da quelle che compongono il benchmark. Tale contributo in caso di stile di gestione attivo rispetto al benchmark è indicato in termini descrittivi secondo una classificazione crescente (contenuto, significativo, rilevante).
POLITICA DI INVESTIMENTO	**Categoria:** Azionario Giappone **Principali tipologie di strumenti finanziari e valuta di denominazione:** L'OICR investirà principalmente in azioni di società di diritto giapponese, sebbene il portafoglio potrà comprendere, se il gestore lo riterrà opportuno, azioni di società costituite altrove i cui proventi

	siano realizzati in Giappone o che vi abbiano interessi sostanziali. L'OICRinvestirà in titoli quotati o negoziati nei mercati regolamentati individuati nel prospetto dell'OICR **Area geografica di riferimento:** Giappone **Categorie Emittenti e/o Settori Industriali:** non vi sono limitazioni in merito alle categorie di emittenti e/o settori industriali. **Operazioni in Strumenti Finanziari Derivati**: Coerentemente con il grado di rischio dell'OICR, possono essere utilizzati strumenti finanziari derivati per finalità di gestione efficiente del portafoglio e per la copertura dei rischi. La politica d'investimento dell'OICR potrebbe prevedere l'investimento in attivi non consentiti dalla normativa italiana in materia di assicurazione sulla vita.
GARANZIE	**La Società non offre alcuna garanzia di rendimento minimo dell'investimento finanziario. Pertanto, per l'effetto dei rischi finanziari dell'investimento, vi è la possibilità che l'Investitore-Contraente ottenga, al momento del rimborso, un ammontare inferiore all'investimento finanziario.**

Si rinvia alla Sez. B.1), Parte I del Prospetto d'offerta per le informazioni di dettaglio sulla struttura e sui rischi dell'investimento finanziario.

COSTI

TABELLA DELL'INVESTIMENTO FINANZIARIO

La seguente tabella, in relazione alla Classe di Premi Potenziali A, illustra l'incidenza dei costi sull'investimento finanziario riferita sia al momento della sottoscrizione sia all'orizzonte temporale d'investimento consigliato. Con riferimento al momento della sottoscrizione, il premio versato al netto dei costi delle coperture assicurative dei rischi demografici e delle spese di emissione qualora previste dal contratto rappresenta il capitale nominale; quest'ultima grandezza al netto dei costi di caricamento e di altri costi iniziali, e tenendo conto del bonus corrisposto, rappresenta il capitale investito.

Classe di Premi Potenziali A

Premio Unico Iniziale € 15.000,00 (premio unico minimo iniziale)

		MOMENTO DELLA SOTTOSCRIZIONE	ORIZZONTE TEMPORALE DI INVESTIMENTO CONSIGLIATO (VALORI SU BASE ANNUA)
VOCI DI COSTO			
A	Costi di caricamento	0%	0%
B	Commissioni di gestione		3,08%*
C	Costi delle garanzie e/o immunizzazione	0%	0%
D	Altri costi contestuali al versamento	0%	0%
E	Altri costi successivi al versamento		1,50%
F	Bonus e premi	0,10%	0%
G	Costi coperture assicurative	0%	0,09%
H	Spese di emissione	0%	0%
COMPONENTI DELL'INVESTIMENTO FINANZIARIO			
I	Premio Versato	100%	
L=I – (G + H)	Capitale Nominale	100%	
M=L-(A+C+D-F)	Capitale Investito	100,10%	

*La commissione di gestione è pari alla somma delle Spese di Gestione del Contratto, ponderate sull'orizzonte temporale d'investimento consigliato e della Commissione di gestione massima applicata dalla società di gestione sull'OICR. Si precisa che tale costo è stato calcolato al lordo della percentuale di utilità retrocessa dalla società di gestione dell'OICR e restituita dalla Società all'Investitore contraente ai sensi dell'articolo 5.4 lettera b) delle Condizioni contrattuali.

Avvertenza: la tabella dell'investimento finanziario rappresenta un'esemplificazione realizzata con riferimento ai soli costi la cui applicazione non è subordinata ad alcuna condizione. Per un'illustrazione completa di tutti i costi applicati si rinvia alla Sez. C),

	Parte I del Prospetto d'offerta.
DESCRIZIONE DEI COSTI	**1.Costi direttamente a carico dell'Investitore-Contraente**

1.1 Spese di Gestione del Contratto

Anni trascorsi dalla data di efficacia di ciascun Premio	Spese di Gestione del Contratto (% annuale)
Primi 5 anni	1,50%
Dal 6° anno in poi	0,60%

1.2 Commissione di mantenimento

Commissione di mantenimento (% annuale)
1,50%

1.3 Costo delle coperture assicurative

Per i primi 5 anni dalla data di efficacia di ciascun Premio (% annuale)	Dal 6° anno in poi dalla data di efficacia di ciascun Premio (% annuale)
0,20%	0,05%

I costi cui ai precedenti punti 1.1, 1.2 e 1.3 sono dedotti tramite cancellazione di Quote e sono calcolati sul controvalore di ciascuna tranche di premio in occasione di ciascuna ricorrenza mensile

1.4 Penalità di Riscatto Totale: le Penalità di Riscatto Totale partono da 4,20% e decrescono mensilmente fino a 0% di una percentuale pari a 0,07% per cinque anni. Sono applicate al controvalore di ogni Tranche di Premio e determinate in base al tempo trascorso dalla Data di Efficacia di ciascun Premio, fino alla data della relativa Richiesta di Riscatto.

1.5 Penalità di Riscatto Parziale: la presente proposta di investimento prevede per il caso di Riscatto Parziale le medesime penalità di riscatto previste per il Riscatto totale. E' trattenuto inoltre un **Costo amministrativo di Riscatto Parziale**: pari a Euro 20,00 per ciascuna operazione, mentre il primo Riscatto Parziale richiesto entro ciascuna ricorrenza annuale di Contratto dall'Investitore–Contraente è gratuito.

1.6 Costo Amministrativo di Switch: Euro 20,00 per ciascuna operazione effettuata. Entro ciascuna ricorrenza annuale i primi sei Switch richiesti dall'Investitore–Contraente sono gratuiti.

2. Oneri addebitati all'OICR

2.1 Commissione di gestione annua applicata dalla società di gestione dell'OICR – Sull'OICR grava una commissione di gestione definita in misura massima pari allo **2,25%** annuo.
Tale costo è da intendersi al lordo dell'eventuale percentuale di utilità retrocessa dalla società di gestione dell'OICR alla Società (vedi paragrafo 18.2 Parte I del presente Prospetto d'offerta) a sua volta restituita all'Investitore Contraente ai sensi dell'articolo 5.4 lettera b) delle Condizioni contrattuali.
2.2 Commissione di performance: non presente

Si rinvia alla Sez. C), Parte I del Prospetto d'offerta per le informazioni di dettaglio sui costi, sulle agevolazioni e sul regime fiscale.

DATI PERIODICI

RENDIMENTO STORICO

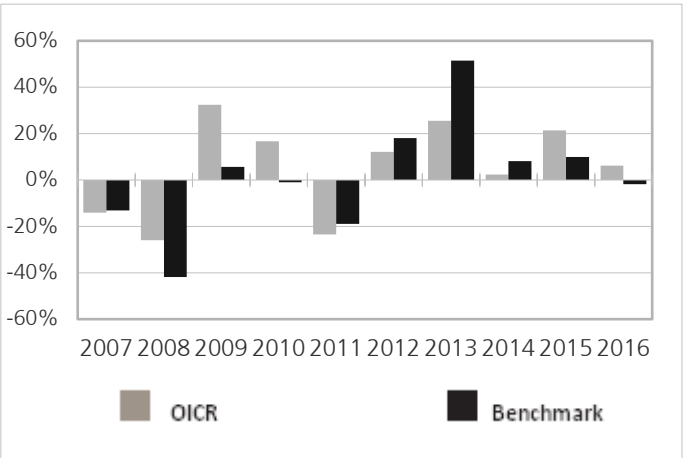

Il Rendimento dell'OICR non include i costi a carico dell'Investitore-Contraente
I Rendimenti passati non sono indicativi di quelli futuri.

TOTALE EXPENSE RATIO (TER)

Rapporto tra costi complessivi e patrimonio medio		
2014	**2015**	**2016**
2,70%	2,70%	2,69%

RETROCESSIONE AI DISTRIBUTORI

La quota parte del totale dei costi dell'investimento finanziario relativi alla presente proposta di'investimento che sarà retrocessa in media ai distributori in base a quanto stabilito dalle convenzioni di collocamento è pari al 37%.

Si rinvia alla Parte II del Prospetto d'offerta per le informazioni di dettaglio sui dati periodici.

INFORMAZIONI ULTERIORI

VALORIZZAZIONE DELL'INVESTIMENTO

Il Valore della Quota dell'OICR viene calcolato dalla società di gestione con cadenza giornaliera al netto di qualsiasi onere a carico dello stesso e viene pubblicato sul sito internet della Società all'indirizzo www.zurich-zla.it ..

Avvertenza: La Scheda Sintetica del Prospetto d'offerta deve essere consegnata all'Investitore-Contraente, unitamente alle Condizioni di contratto, prima della sottoscrizione.

Data di deposito in Consob della parte "Informazioni Specifiche": 31/03/2017
Data di validità della parte "Informazioni Specifiche": 01/04/2017
Invesco Japanese Equity Core è offerto dal 07/10/2011

DICHIARAZIONE DI RESPONSABILITA'

L'Impresa di assicurazione Zurich Life Assurance plc si assume la responsabilità della veridicità e della completezza delle informazioni contenute nella presente Scheda Sintetica, nonché della loro coerenza e comprensibilità.

Il Rappresentante legale
Stefano Racco

SCHEDA SINTETICA INFORMAZIONI SPECIFICHE La parte "Informazioni Specifiche", da consegnare obbligatoriamente all'Investitore-Contraente prima della sottoscrizione, è volta ad illustrare le principali caratteristiche dell'OICR.	
INFORMAZIONI GENERALI SULL'INVESTIMENTO FINANZIARIO	
NOME	**Denominazione della proposta di investimento finanziario:** JPM Global Healthcare **Denominazione dell'OICR:** "JPMorgan Global Healthcare C Acc EUR" comparto di "JPMorgan Funds" SICAV di diritto lussemburghese armonizzata ai sensi della direttiva 2009/65/CE. **Domicilio:** Lussemburgo
GESTORE	JPMorgan Asset Management (Europe) S.à r.l. **Soggetto cui è stata delegata la gestione:** non presente
ALTRE INFORMAZIONI	**Codice della proposta di investimento finanziario** **IDB ZLIA** **Codice ISIN** LU1048171810 **Valuta di denominazione** EURO **Data inizio operatività dell'OICR** 26/03/2014 **Politica di distribuzione dei Proventi:** accumulazione dei proventi. La presente proposta di investimento prevede il versamento di un Premio Unico Iniziale di importo pari a 15.000 euro e si riferisce alla Classe di Premi Potenziali A e pertanto prevede, a partire dalla Data di Conclusione del Contratto, l'attribuzione di un Bonus d'Investimento pari allo 0,10% di ciascun premio versato. Il Bonus d'Investimento sarà ripartito secondo le percentuali d'investimento del Premio Unico, del Premio Unico Aggiuntivo o del Versamento Programmato tra i diversi OICR selezionati dall'Investitore Contraente. Si specifica che la Classe di Premi Potenziali B e C differiscono dalla Classe di Premi Potenziali A poiché non prevedono l'attribuzione del Bonus d'Investimento, determinano una differente applicazione delle Spese di Gestione del Contratto e della Commissione di Mantenimento e non prevedono l'applicazione delle Penalità di Riscatto. Si rimanda per i dettagli agli articoli 7.1, 11 e 12 delle Condizioni contrattuali. La finalità dell'OICR è quella di realizzare un incremento del capitale investito coerentemente con il profilo di rischio indicato e l'orizzonte temporale d'investimento consigliato.
STRUTTURA E RISCHI DELL'INVESTIMENTO FINANZIARIO	
TIPOLOGIA DI GESTIONE	**Tipologia di gestione:** a benchmark **Stile di gestione:** attivo **Benchmark di riferimento:** MSCI World Healthcare Index (Total Return Net) **Obiettivo della gestione:** L'OICR ha come obiettivo quello di conseguire un rendimento investendo principalmente in società operanti nel settore farmaceutico, biotecnologico, dei servizi sanitari, delle tecnologie medicali e delle scienze biologiche ("Società Healthcare") a livello mondiale.
ORIZZONTE TEMPORALE D'INVESTIMENTO CONSIGLIATO	20 anni Il dato sopra indicato si riferisce alla Classe di Premi Potenziali "A" e costituisce una stima prudenziale dell'orizzonte temporale d'investimento consigliato rispetto alla Classe di Premi Potenziali "B" e "C".
PROFILO DI RISCHIO	**Grado di rischio:** alto Il grado di rischio è calcolato secondo modelli quantitativi che forniscono una scala del livello di volatilità dei potenziali rendimenti della presente proposta d'investimento. Tale scala è descritta in termini qualitativi dai seguenti aggettivi: basso, medio-basso, medio, medio-alto, alto e molto-alto. **Scostamento dal benchmark:** significativo Lo scostamento dal benchmark indica la differenza prevista tra i rendimenti dell'investimento rispetto a quelli del rispettivo indice di riferimento. Maggiore è lo scostamento, più ampia è la libertà di scelta del gestore nel selezionare attività finanziarie diverse da quelle che compongono il benchmark. Tale contributo in caso di stile di gestione attivo rispetto al benchmark è indicato in termini descrittivi secondo una classificazione crescente (contenuto, significativo, rilevante).
POLITICA DI INVESTIMENTO	**Categoria:** Azionario Settore Salute **Principali tipologie di strumenti finanziari e valuta di denominazione:** L'OICR investe

	almeno il 67% degli attivi (ad esclusione della liquidità e di strumenti equivalenti) in titoli azionari di Società Healthcare. Gli emittenti di tali titoli possono avere sede in qualsiasi paese, ivi compresi i Mercati Emergenti. Inoltre l'OICR potrebbe investire una parte residuale in titoli di debito e liquidità. L'OICR può investire in attività denominate in qualsiasi valuta e l'esposizione valutaria dell'OICR può essere coperta o essere gestita con riferimento al suo benchmark. **Area geografica di riferimento:** Globale **Categorie Emittenti e/o Settori Industriali:** almeno il 67% degli attivi (ad esclusione della liquidità e di strumenti equivalenti) sarà investito in titoli azionari di Società Healthcare **Operazioni in Strumenti Finanziari Derivati**: L'OICR può utilizzare strumenti finanziari derivati sia con finalità di copertura sia di efficiente gestione del portafoglio. La politica d'investimento dell'OICR potrebbe prevedere l'investimento in attivi non consentiti dalla normativa italiana in materia di assicurazione sulla vita.
GARANZIE	**La Società non offre alcuna garanzia di rendimento minimo dell'investimento finanziario. Pertanto, per l'effetto dei rischi finanziari dell'investimento, vi è la possibilità che l'Investitore-Contraente ottenga, al momento del rimborso, un ammontare inferiore all'investimento finanziario.**

Si rinvia alla Sez. B.1), Parte I del Prospetto d'offerta per le informazioni di dettaglio sulla struttura e sui rischi dell'investimento finanziario.

COSTI

TABELLA DELL'INVESTIMENTO FINANZIARIO

La seguente tabella, in relazione alla Classe di Premi Potenziali A, illustra l'incidenza dei costi sull'investimento finanziario riferita sia al momento della sottoscrizione sia all'orizzonte temporale d'investimento consigliato. Con riferimento al momento della sottoscrizione, il premio versato al netto dei costi delle coperture assicurative dei rischi demografici e delle spese di emissione qualora previste dal contratto rappresenta il capitale nominale; quest'ultima grandezza al netto dei costi di caricamento e di altri costi iniziali, e tenendo conto del bonus corrisposto, rappresenta il capitale investito.

Classe di Premi Potenziali A

Premio Unico Iniziale € 15.000,00 (premio unico minimo iniziale)

		MOMENTO DELLA SOTTOSCRIZIONE	ORIZZONTE TEMPORALE DI INVESTIMENTO CONSIGLIATO (VALORI SU BASE ANNUA)
VOCI DI COSTO			
A	Costi di caricamento	0%	0%
B	Commissioni di gestione		1,63%*
C	Costi delle garanzie e/o immunizzazione	0%	0%
D	Altri costi contestuali al versamento	0%	0%
E	Altri costi successivi al versamento		1,50%
F	Bonus e premi	0,10%	0%
G	Costi coperture assicurative	0%	0,09%
H	Spese di emissione	0%	0%
COMPONENTI DELL'INVESTIMENTO FINANZIARIO			
I	Premio Versato	100%	
L=I – (G + H)	Capitale Nominale	100%	
M=L-(A+C+D-F)	Capitale Investito	100,10%	

*La commissione di gestione è pari alla somma delle Spese di Gestione del Contratto, ponderate sull'orizzonte temporale d'investimento consigliato e della Commissione di gestione massima applicata dalla società di gestione sull'OICR. Si precisa che tale costo è stato calcolato al lordo della percentuale di utilità retrocessa dalla società di gestione dell'OICR e restituita dalla Società all'Investitore contraente ai sensi dell'articolo 5.4 lettera b) delle Condizioni contrattuali.

	Avvertenza: la tabella dell'investimento finanziario rappresenta un'esemplificazione realizzata con riferimento ai soli costi la cui applicazione non è subordinata ad alcuna condizione. Per un'illustrazione completa di tutti i costi applicati si rinvia alla Sez. C), Parte I del Prospetto d'offerta.
DESCRIZIONE DEI COSTI	**1.Costi direttamente a carico dell'Investitore-Contraente** **1.1 Spese di Gestione del Contratto**

Anni trascorsi dalla data di efficacia di ciascun Premio	Spese di Gestione del Contratto (% annuale)
Primi 5 anni	1,50%
Dal 6° anno in poi	0,60%

1.2 Commissione di mantenimento

Commissione di mantenimento (% annuale)
1,50%

1.3 Costo delle coperture assicurative

Per i primi 5 anni dalla data di efficacia di ciascun Premio (% annuale)	Dal 6° anno in poi dalla data di efficacia di ciascun Premio (% annuale)
0,20%	0,05%

I costi cui ai precedenti punti 1.1, 1.2 e 1.3 sono dedotti tramite cancellazione di Quote e sono calcolati sul controvalore di ciascuna tranche di premio in occasione di ciascuna ricorrenza mensile

1.4 Penalità di Riscatto Totale: le Penalità di Riscatto Totale partono da 4,20% e decrescono mensilmente fino a 0% di una percentuale pari a 0,07% per cinque anni. Sono applicate al controvalore di ogni Tranche di Premio e determinate in base al tempo trascorso dalla Data di Efficacia di ciascun Premio, fino alla data della relativa Richiesta di Riscatto.

1.5 Penalità di Riscatto Parziale: la presente proposta di investimento prevede per il caso di Riscatto Parziale le medesime penalità di riscatto previste per il Riscatto totale. E' trattenuto inoltre un **Costo amministrativo di Riscatto Parziale**: pari a Euro 20,00 per ciascuna operazione, mentre il primo Riscatto Parziale richiesto entro ciascuna ricorrenza annuale di Contratto dall'Investitore–Contraente è gratuito.

1.6 Costo Amministrativo di Switch: Euro 20,00 per ciascuna operazione effettuata. Entro ciascuna ricorrenza annuale i primi sei Switch richiesti dall'Investitore–Contraente sono gratuiti.

2. Oneri addebitati all'OICR

2.1 Commissione di gestione annua applicata dalla società di gestione dell'OICR – Sull'OICR grava una commissione di gestione definita in misura massima pari allo **0,80%** annuo.
Tale costo è da intendersi al lordo dell'eventuale percentuale di utilità retrocessa dalla società di gestione dell'OICR alla Società (vedi paragrafo 18.2 Parte I del presente Prospetto d'offerta) a sua volta restituita all'Investitore Contraente ai sensi dell'articolo 5.4 lettera b) delle Condizioni contrattuali.
2.2 Commissione di performance: non presente

Si rinvia alla Sez. C), Parte I del Prospetto d'offerta per le informazioni di dettaglio sui costi, sulle agevolazioni e sul regime fiscale.

DATI PERIODICI

RENDIMENTO STORICO

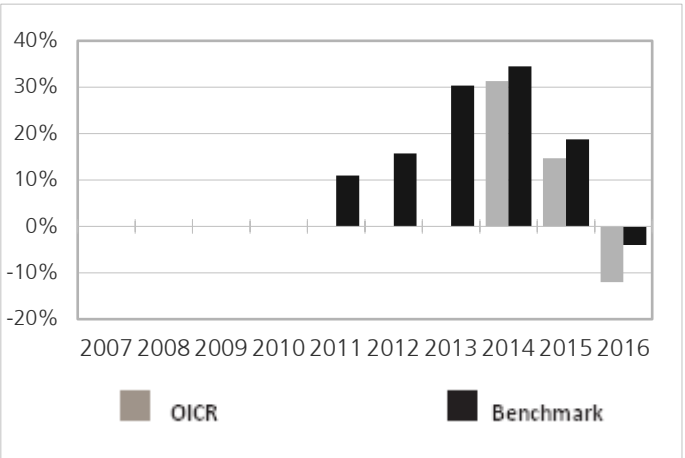

Il Rendimento dell'OICR non include i costi a carico dell'Investitore-Contraente
I Rendimenti passati non sono indicativi di quelli futuri.

TOTALE EXPENSE RATIO (TER)

Rapporto tra costi complessivi e patrimonio medio		
2014	**2015**	**2016**
1,05%	1,00%	1,00%

RETROCESSIONE AI DISTRIBUTORI

La quota parte del totale dei costi dell'investimento finanziario relativi alla presente proposta di'investimento che sarà retrocessa in media ai distributori in base a quanto stabilito dalle convenzioni di collocamento è pari al 54%.

Si rinvia alla Parte II del Prospetto d'offerta per le informazioni di dettaglio sui dati periodici.

INFORMAZIONI ULTERIORI

VALORIZZAZIONE DELL'INVESTIMENTO

Il Valore della Quota dell'OICR viene calcolato dalla società di gestione con cadenza giornaliera al netto di qualsiasi onere a carico dello stesso e viene pubblicato sul sito internet della Società all'indirizzo www.zurich-zla.it ..

Avvertenza: La Scheda Sintetica del Prospetto d'offerta deve essere consegnata all'Investitore-Contraente, unitamente alle Condizioni di contratto, prima della sottoscrizione.

Data di deposito in Consob della parte "Informazioni Specifiche": 31/03/2017
Data di validità della parte "Informazioni Specifiche": 01/04/2017
JPM Global Healthcare è offerto dal 27/09/2016

DICHIARAZIONE DI RESPONSABILITA'

L'Impresa di assicurazione Zurich Life Assurance plc si assume la responsabilità della veridicità e della completezza delle informazioni contenute nella presente Scheda Sintetica, nonché della loro coerenza e comprensibilità.

Il Rappresentante legale
Stefano Racco

SCHEDA SINTETICA INFORMAZIONI SPECIFICHE La parte "Informazioni Specifiche", da consegnare obbligatoriamente all'Investitore-Contraente prima della sottoscrizione, è volta ad illustrare le principali caratteristiche dell'OICR.	
INFORMAZIONI GENERALI SULL'INVESTIMENTO FINANZIARIO	
NOME	**Denominazione della proposta di investimento finanziario:** Kempen (Lux) Global Property Fund **Denominazione dell'OICR:** "Kempen (Lux) Global Property Fund I" comparto di "Kempen International Funds" -Sicav di diritto lussemburghese, armonizzata ai sensi della direttiva 2009/65/CE. **Domicilio:** Lussemburgo
GESTORE	Kempen Capital Management N.V. **Soggetto cui è stata delegata la gestione:** non presente
ALTRE INFORMAZIONI	**Codice della proposta di investimento finanziario** **IDB ZLXA** **Codice ISIN** LU1114193292 **Valuta di denominazione** EURO **Data inizio operatività dell'OICR** 02/10/2014 **Politica di distribuzione dei Proventi:** accumulazione dei proventi. La presente proposta di investimento prevede il versamento di un Premio Unico Iniziale di importo pari a 15.000 euro e si riferisce alla Classe di Premi Potenziali A e pertanto prevede, a partire dalla Data di Conclusione del Contratto, l'attribuzione di un Bonus d'Investimento pari allo 0,10% di ciascun premio versato. Il Bonus d'Investimento sarà ripartito secondo le percentuali d'investimento del Premio Unico, del Premio Unico Aggiuntivo o del Versamento Programmato tra i diversi OICR selezionati dall'Investitore Contraente. Si specifica che la Classe di Premi Potenziali B e C differiscono dalla Classe di Premi Potenziali A poiché non prevedono l'attribuzione del Bonus d'Investimento, determinano una differente applicazione delle Spese di Gestione del Contratto e della Commissione di Mantenimento e non prevedono l'applicazione delle Penalità di Riscatto. Si rimanda per i dettagli agli articoli 7.1, 11 e 12 delle Condizioni contrattuali. La finalità dell'OICR è quella di realizzare un incremento del capitale investito coerentemente con il profilo di rischio indicato e l'orizzonte temporale d'investimento consigliato.
STRUTTURA E RISCHI DELL'INVESTIMENTO FINANZIARIO	
TIPOLOGIA DI GESTIONE	**Tipologia di gestione:** Benchmark **Stile di gestione:** attivo **Benchmark di riferimento:** FTSE EPRA/NAREIT Developed NR EUR **Obiettivo della gestione:** L'OICR si prefigge di ottenere un risultato strutturale a lungo termine migliore rispetto al benchmark. L'OICR investe principalmente in azioni di imprese immobiliari quotate nelle borse di tutto il mondo. L'OICR può investire direttamente in azioni, liquidità e depositi. Esso può inoltre investire indirettamente in altri enti di investimento. L'OICR può inoltre utilizzare strutture, operazioni o strumenti (finanziari) come opzioni, warrant e future a scopi di copertura e per una gestione efficiente del portafoglio.
ORIZZONTE TEMPORALE D'INVESTIMENTO CONSIGLIATO	20 anni Il dato sopra indicato si riferisce alla Classe di Premi Potenziali "A" e costituisce una stima prudenziale dell'orizzonte temporale d'investimento consigliato rispetto alla Classe di Premi Potenziali "B" e "C".
PROFILO DI RISCHIO	**Grado di rischio:** alto Il grado di rischio è calcolato secondo modelli quantitativi che forniscono una scala del livello di volatilità dei potenziali rendimenti della presente proposta d'investimento. Tale scala è descritta in termini qualitativi dai seguenti aggettivi: basso, medio-basso, medio, medio-alto, alto e molto-alto. **Scostamento dal benchmark:** contenuto Lo scostamento dal benchmark indica la differenza prevista tra i rendimenti dell'investimento rispetto a quelli del rispettivo indice di riferimento. Maggiore è lo scostamento, più ampia è la libertà di scelta del gestore nel selezionare attività finanziarie diverse da quelle che compongono il benchmark. Tale contributo in caso di stile di gestione attivo rispetto al benchmark è indicato in termini descrittivi secondo una classificazione crescente (contenuto, significativo, rilevante).

POLITICA DI INVESTIMENTO	**Categoria:** Azionario Altri Settori **Principali tipologie di strumenti finanziari e valuta di denominazione:** L'OICR può investire direttamente in azioni, liquidità e depositi. Esso può inoltre investire indirettamente in altri enti di investimento. L'OICR può inoltre utilizzare strutture, operazioni o strumenti (finanziari) come opzioni, warrant e future a scopi di copertura e per una gestione efficiente del portafoglio. **Area geografica di riferimento:** Globale **Categorie Emittenti e/o Settori Industriali:** Non vi sono limitazioni in merito alle categorie di emittenti e/o ai settori industriali. **Operazioni in Strumenti Finanziari Derivati**: L'OICR può utilizzare strumenti finanziari derivati ai fini di copertura e gestione efficiente del portafoglio. La politica d'investimento dell'OICR potrebbe prevedere l'investimento in attivi non consentiti dalla normativa italiana in materia di assicurazione sulla vita.
GARANZIE	**La Società non offre alcuna garanzia di rendimento minimo dell'investimento finanziario. Pertanto, per l'effetto dei rischi finanziari dell'investimento, vi è la possibilità che l'Investitore-Contraente ottenga, al momento del rimborso, un ammontare inferiore all'investimento finanziario.**

Si rinvia alla Sez. B.1), Parte I del Prospetto d'offerta per le informazioni di dettaglio sulla struttura e sui rischi dell'investimento finanziario.

COSTI

TABELLA DELL'INVESTIMENTO FINANZIARIO

La seguente tabella, in relazione alla Classe di Premi Potenziali A, illustra l'incidenza dei costi sull'investimento finanziario riferita sia al momento della sottoscrizione sia all'orizzonte temporale d'investimento consigliato. Con riferimento al momento della sottoscrizione, il premio versato al netto dei costi delle coperture assicurative dei rischi demografici e delle spese di emissione qualora previste dal contratto rappresenta il capitale nominale; quest'ultima grandezza al netto dei costi di caricamento e di altri costi iniziali, e tenendo conto del bonus corrisposto, rappresenta il capitale investito.

Classe di Premi Potenziali A

Premio Unico Iniziale € 15.000,00 (premio unico minimo iniziale)

		MOMENTO DELLA SOTTOSCRIZIONE	ORIZZONTE TEMPORALE DI INVESTIMENTO CONSIGLIATO (VALORI SU BASE ANNUA)
VOCI DI COSTO			
A	Costi di caricamento	0%	0%
B	Commissioni di gestione		1,53%*
C	Costi delle garanzie e/o immunizzazione	0%	0%
D	Altri costi contestuali al versamento	0%	0%
E	Altri costi successivi al versamento		1,50%
F	Bonus e premi	0,10%	0%
G	Costi coperture assicurative	0%	0,09%
H	Spese di emissione	0%	0%
COMPONENTI DELL'INVESTIMENTO FINANZIARIO			
I	Premio Versato	100%	
L=I – (G + H)	Capitale Nominale	100%	
M=L-(A+C+D-F)	Capitale Investito	100,10%	

*La commissione di gestione è pari alla somma delle Spese di Gestione del Contratto, ponderate sull'orizzonte temporale d'investimento consigliato e della Commissione di gestione massima applicata

dalla società di gestione sull'OICR. Si precisa che tale costo è stato calcolato al lordo della percentuale di utilità retrocessa dalla società di gestione dell'OICR e restituita dalla Società all'Investitore contraente ai sensi dell'articolo 5.4 lettera b) delle Condizioni contrattuali.

Avvertenza: la tabella dell'investimento finanziario rappresenta un'esemplificazione realizzata con riferimento ai soli costi la cui applicazione non è subordinata ad alcuna condizione. Per un'illustrazione completa di tutti i costi applicati si rinvia alla Sez. C), Parte I del Prospetto d'offerta.

DESCRIZIONE DEI COSTI

1.Costi direttamente a carico dell'Investitore-Contraente

1.1 Spese di Gestione del Contratto

Anni trascorsi dalla data di efficacia di ciascun Premio	Spese di Gestione del Contratto (% annuale)
Primi 5 anni	1,50%
Dal 6° anno in poi	0,60%

1.2 Commissione di mantenimento

Commissione di mantenimento (% annuale)
1,50%

1.3 Costo delle coperture assicurative

Per i primi 5 anni dalla data di efficacia di ciascun Premio (% annuale)	Dal 6° anno in poi dalla data di efficacia di ciascun Premio (% annuale)
0,20%	0,05%

I costi cui ai precedenti punti 1.1, 1.2 e 1.3 sono dedotti tramite cancellazione di Quote e sono calcolati sul controvalore di ciascuna tranche di premio in occasione di ciascuna ricorrenza mensile

1.4 Penalità di Riscatto Totale: le Penalità di Riscatto Totale partono da 4,20% e decrescono mensilmente fino a 0% di una percentuale pari a 0,07% per cinque anni. Sono applicate al controvalore di ogni Tranche di Premio e determinate in base al tempo trascorso dalla Data di Efficacia di ciascun Premio, fino alla data della relativa Richiesta di Riscatto.

1.5 Penalità di Riscatto Parziale: la presente proposta di investimento prevede per il caso di Riscatto Parziale le medesime penalità di riscatto previste per il Riscatto totale. E' trattenuto inoltre un **Costo amministrativo di Riscatto Parziale**: pari a Euro 20,00 per ciascuna operazione, mentre il primo Riscatto Parziale richiesto entro ciascuna ricorrenza annuale di Contratto dall'Investitore–Contraente è gratuito.

1.6 Costo Amministrativo di Switch: Euro 20,00 per ciascuna operazione effettuata. Entro ciascuna ricorrenza annuale i primi sei Switch richiesti dall'Investitore–Contraente sono gratuiti.

2. Oneri addebitati all'OICR

2.1 Commissione di gestione annua applicata dalla società di gestione dell'OICR – Sull'OICR grava una commissione di gestione definita in misura massima pari allo **0,70%** annuo.
Tale costo è da intendersi al lordo dell'eventuale percentuale di utilità retrocessa dalla società di gestione dell'OICR alla Società (vedi paragrafo 18.2 Parte I del presente Prospetto d'offerta) a sua volta restituita all'Investitore Contraente ai sensi dell'articolo 5.4 lettera b) delle Condizioni contrattuali.
2.2 Commissione di performance: non presente

Si rinvia alla Sez. C), Parte I del Prospetto d'offerta per le informazioni di dettaglio sui costi, sulle agevolazioni e sul regime fiscale.

DATI PERIODICI

RENDIMENTO STORICO

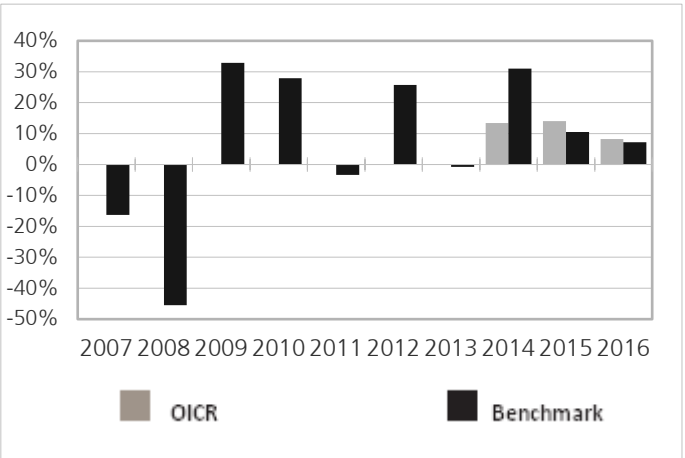

Il Rendimento dell'OICR non include i costi a carico dell'Investitore-Contraente
I Rendimenti passati non sono indicativi di quelli futuri.

TOTALE EXPENSE RATIO (TER)

Rapporto tra costi complessivi e patrimonio medio		
2014	**2015**	**2016**
n.d.	0,91%	n.d.

RETROCESSIONE AI DISTRIBUTORI

La quota parte del totale dei costi dell'investimento finanziario relativi alla presente proposta di'investimento che sarà retrocessa in media ai distributori in base a quanto stabilito dalle convenzioni di collocamento è pari al 56%.

Si rinvia alla Parte II del Prospetto d'offerta per le informazioni di dettaglio sui dati periodici.

INFORMAZIONI ULTERIORI

VALORIZZAZIONE DELL'INVESTIMENTO

Il Valore della Quota dell'OICR viene calcolato dalla società di gestione con cadenza giornaliera al netto di qualsiasi onere a carico dello stesso e viene pubblicato sul sito internet della Società all'indirizzo www.zurich-zla.it .

Avvertenza: La Scheda Sintetica del Prospetto d'offerta deve essere consegnata all'Investitore-Contraente, unitamente alle Condizioni di contratto, prima della sottoscrizione.

Data di deposito in Consob della parte "Informazioni Specifiche": 31/03/2017
Data di validità della parte "Informazioni Specifiche": 01/04/2017
Kempen (Lux) Global Property Fund è offerto dal 01/04/2017

DICHIARAZIONE DI RESPONSABILITA'

L'Impresa di assicurazione Zurich Life Assurance plc si assume la responsabilità della veridicità e della completezza delle informazioni contenute nella presente Scheda Sintetica, nonché della loro coerenza e comprensibilità.

Il Rappresentante legale
Stefano Racco

SCHEDA SINTETICA INFORMAZIONI SPECIFICHE La parte "Informazioni Specifiche", da consegnare obbligatoriamente all'Investitore-Contraente prima della sottoscrizione, è volta ad illustrare le principali caratteristiche dell'OICR.	
INFORMAZIONI GENERALI SULL'INVESTIMENTO FINANZIARIO	
NOME	**Denominazione della proposta di investimento finanziario:** Kempen Global high dividend **Denominazione dell'OICR:** "Kempen Global High Dividend - Classe I Acc EUR comparto di "Kempen International Funds"- SICAV multicomparto (OICR) di diritto Inglese, armonizzata ai sensi della direttiva 2009/65/CE. **Domicilio:** Lussemburgo
GESTORE	Kempen Capital Management N.V. **Soggetto cui è stata delegata la gestione:** non presente
ALTRE INFORMAZIONI	**Codice della proposta di investimento finanziario** **IDB ZLFA** **Codice ISIN** LU0427929855 **Valuta di denominazione** EURO **Data inizio operatività dell'OICR** 15/12/2010 **Politica di distribuzione dei Proventi:** accumulazione dei proventi. La presente proposta di investimento prevede il versamento di un Premio Unico Iniziale di importo pari a 15.000 euro e si riferisce alla Classe di Premi Potenziali A e pertanto prevede, a partire dalla Data di Conclusione del Contratto, l'attribuzione di un Bonus d'Investimento pari allo 0,10% di ciascun premio versato. Il Bonus d'Investimento sarà ripartito secondo le percentuali d'investimento del Premio Unico, del Premio Unico Aggiuntivo o del Versamento Programmato tra i diversi OICR selezionati dall'Investitore Contraente. Si specifica che la Classe di Premi Potenziali B e C differiscono dalla Classe di Premi Potenziali A poiché non prevedono l'attribuzione del Bonus d'Investimento, determinano una differente applicazione delle Spese di Gestione del Contratto e della Commissione di Mantenimento e non prevedono l'applicazione delle Penalità di Riscatto. Si rimanda per i dettagli agli articoli 7.1, 11 e 12 delle Condizioni contrattuali. La finalità dell'OICR è quella di realizzare un incremento del capitale investito coerentemente con il profilo di rischio indicato e l'orizzonte temporale d'investimento consigliato.
STRUTTURA E RISCHI DELL'INVESTIMENTO FINANZIARIO	
TIPOLOGIA DI GESTIONE	**Tipologia di gestione:** benchmark **Stile di gestione:** attivo **Benchmark di riferimento:** MSCI Europe Total Return Index **Obiettivo della gestione:** L'OICR mira ad ottenere un risultato strutturale a lungo termine migliore rispetto al benchmark
ORIZZONTE TEMPORALE D'INVESTIMENTO CONSIGLIATO	20 anni Il dato sopra indicato si riferisce alla Classe di Premi Potenziali "A" e costituisce una stima prudenziale dell'orizzonte temporale d'investimento consigliato rispetto alla Classe di Premi Potenziali "B" e "C".
PROFILO DI RISCHIO	**Grado di rischio:** alto Il grado di rischio è calcolato secondo modelli quantitativi che forniscono una scala del livello di volatilità dei potenziali rendimenti della presente proposta d'investimento. Tale scala è descritta in termini qualitativi dai seguenti aggettivi: basso, medio-basso, medio, medio-alto, alto e molto-alto. **Scostamento dal benchmark:** contenuto Lo scostamento dal benchmark indica la differenza prevista tra i rendimenti dell'investimento rispetto a quelli del rispettivo indice di riferimento. Maggiore è lo scostamento, più ampia è la libertà di scelta del gestore nel selezionare attività finanziarie diverse da quelle che compongono il benchmark. Tale contributo in caso di stile di gestione attivo rispetto al benchmark è indicato in termini descrittivi secondo una classificazione crescente (contenuto, significativo, rilevante).
POLITICA DI INVESTIMENTO	**Categoria:** Azionario Globale **Principali tipologie di strumenti finanziari e valuta di denominazione:** L'OICR investe principalmente in azioni mondiali quotate in borsa con un rendimento previsto per i dividendi pari o superiore al 3,3% al momento dell'acquisto. Gli emittenti di quegli investimenti possono

	avere sede in qualsiasi paese. Il portafoglio comprende circa 100 investimenti, circa di pari entità. L'OICR può investire direttamente in azioni, liquidità e depositi. Inoltre può investire indirettamente in altri enti di investimento. **Area geografica di riferimento:** Globale **Categorie Emittenti e/o Settori Industriali:** non vi sono limitazioni in merito alle categorie di emittenti e/o ai settori industriali. **Operazioni in Strumenti Finanziari Derivati**: L'OICR può utilizzare tecniche, strutture o strumenti (finanziari) come opzioni, warrant e future a scopi di copertura e per una gestione efficiente del portafoglio. Il gestore ha una considerevole libertà di utilizzare la leva finanziaria e o strumenti finanziari derivati nella gestione dell'OICR. Pertanto l'Investitore Contraente deve valutare attentamente la natura della strategia d'investimento dell'OICR e comprenderne i rischi La politica d'investimento dell'OICR potrebbe prevedere l'investimento in attivi non consentiti dalla normativa italiana in materia di assicurazione sulla vita.
GARANZIE	**La Società non offre alcuna garanzia di rendimento minimo dell'investimento finanziario. Pertanto, per l'effetto dei rischi finanziari dell'investimento, vi è la possibilità che l'Investitore-Contraente ottenga, al momento del rimborso, un ammontare inferiore all'investimento finanziario.**

Si rinvia alla Sez. B.1), Parte I del Prospetto d'offerta per le informazioni di dettaglio sulla struttura e sui rischi dell'investimento finanziario.

COSTI

TABELLA DELL'INVESTIMENTO FINANZIARIO

La seguente tabella, in relazione alla Classe di Premi Potenziali A, illustra l'incidenza dei costi sull'investimento finanziario riferita sia al momento della sottoscrizione sia all'orizzonte temporale d'investimento consigliato. Con riferimento al momento della sottoscrizione, il premio versato al netto dei costi delle coperture assicurative dei rischi demografici e delle spese di emissione qualora previste dal contratto rappresenta il capitale nominale; quest'ultima grandezza al netto dei costi di caricamento e di altri costi iniziali, e tenendo conto del bonus corrisposto, rappresenta il capitale investito.

Classe di Premi Potenziali A

Premio Unico Iniziale € 15.000,00 (premio unico minimo iniziale)

		MOMENTO DELLA SOTTOSCRIZIONE	ORIZZONTE TEMPORALE DI INVESTIMENTO CONSIGLIATO (VALORI SU BASE ANNUA)
VOCI DI COSTO			
A	Costi di caricamento	0%	0%
B	Commissioni di gestione		1,53%*
C	Costi delle garanzie e/o immunizzazione	0%	0%
D	Altri costi contestuali al versamento	0%	0%
E	Altri costi successivi al versamento		1,50%
F	Bonus e premi	0,10%	0%
G	Costi coperture assicurative	0%	0,09%
H	Spese di emissione	0%	0%
COMPONENTI DELL'INVESTIMENTO FINANZIARIO			
I	Premio Versato	100%	
L=I – (G + H)	Capitale Nominale	100%	
M=L-(A+C+D-F)	Capitale Investito	100,10%	

*La commissione di gestione è pari alla somma delle Spese di Gestione del Contratto, ponderate sull'orizzonte temporale d'investimento consigliato e della Commissione di gestione massima applicata dalla società di gestione sull'OICR. Si precisa che tale costo è stato calcolato al lordo della percentuale di utilità retrocessa dalla società di gestione dell'OICR e restituita dalla Società all'Investitore contraente ai sensi dell'articolo 5.4 lettera b) delle Condizioni contrattuali.

Avvertenza: la tabella dell'investimento finanziario rappresenta un'esemplificazione realizzata con riferimento ai soli costi la cui applicazione non è subordinata ad alcuna condizione. Per un'illustrazione completa di tutti i costi applicati si rinvia alla Sez. C), Parte I del Prospetto d'offerta.

DESCRIZIONE DEI COSTI

1.Costi direttamente a carico dell'Investitore-Contraente

1.1 Spese di Gestione del Contratto

Anni trascorsi dalla data di efficacia di ciascun Premio	Spese di Gestione del Contratto (% annuale)
Primi 5 anni	1,50%
Dal 6° anno in poi	0,60%

1.2 Commissione di mantenimento

Commissione di mantenimento (% annuale)
1,50%

1.3 Costo delle coperture assicurative

Per i primi 5 anni dalla data di efficacia di ciascun Premio (% annuale)	Dal 6° anno in poi dalla data di efficacia di ciascun Premio (% annuale)
0,20%	0,05%

I costi cui ai precedenti punti 1.1, 1.2 e 1.3 sono dedotti tramite cancellazione di Quote e sono calcolati sul controvalore di ciascuna tranche di premio in occasione di ciascuna ricorrenza mensile

1.4 Penalità di Riscatto Totale: le Penalità di Riscatto Totale partono da 4,20% e decrescono mensilmente fino a 0% di una percentuale pari a 0,07% per cinque anni. Sono applicate al controvalore di ogni Tranche di Premio e determinate in base al tempo trascorso dalla Data di Efficacia di ciascun Premio, fino alla data della relativa Richiesta di Riscatto.

1.5 Penalità di Riscatto Parziale: la presente proposta di investimento prevede per il caso di Riscatto Parziale le medesime penalità di riscatto previste per il Riscatto totale. E' trattenuto inoltre un **Costo amministrativo di Riscatto Parziale**: pari a Euro 20,00 per ciascuna operazione, mentre il primo Riscatto Parziale richiesto entro ciascuna ricorrenza annuale di Contratto dall'Investitore–Contraente è gratuito.

1.6 Costo Amministrativo di Switch: Euro 20,00 per ciascuna operazione effettuata. Entro ciascuna ricorrenza annuale i primi sei Switch richiesti dall'Investitore–Contraente sono gratuiti.

2. Oneri addebitati all'OICR

2.1 Commissione di gestione annua applicata dalla società di gestione dell'OICR – Sull'OICR grava una commissione di gestione definita in misura massima pari allo **0,70%** annuo.
Tale costo è da intendersi al lordo dell'eventuale percentuale di utilità retrocessa dalla società di gestione dell'OICR alla Società (vedi paragrafo 18.2 Parte I del presente Prospetto d'offerta) a sua volta restituita all'Investitore Contraente ai sensi dell'articolo 5.4 lettera b) delle Condizioni contrattuali.
2.2 Commissione di performance: non presente

Si rinvia alla Sez. C), Parte I del Prospetto d'offerta per le informazioni di dettaglio sui costi, sulle agevolazioni e sul regime fiscale.

DATI PERIODICI

RENDIMENTO STORICO

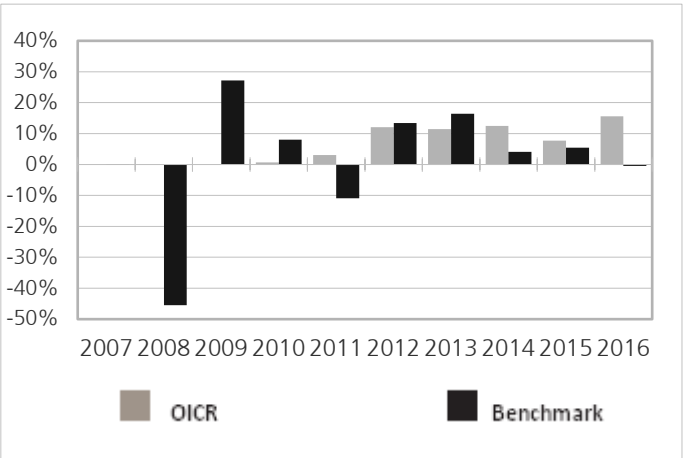

Il Rendimento dell'OICR non include i costi a carico dell'Investitore-Contraente
I Rendimenti passati non sono indicativi di quelli futuri.

TOTALE EXPENSE RATIO (TER)

Rapporto tra costi complessivi e patrimonio medio		
2014	**2015**	**2016**
0,91%	0,91%	n.d.

RETROCESSIONE AI DISTRIBUTORI

La quota parte del totale dei costi dell'investimento finanziario relativi alla presente proposta di'investimento che sarà retrocessa in media ai distributori in base a quanto stabilito dalle convenzioni di collocamento è pari al 56%.

Si rinvia alla Parte II del Prospetto d'offerta per le informazioni di dettaglio sui dati periodici.

INFORMAZIONI ULTERIORI

VALORIZZAZIONE DELL'INVESTIMENTO

Il Valore della Quota dell'OICR viene calcolato dalla società di gestione con cadenza giornaliera al netto di qualsiasi onere a carico dello stesso e viene pubblicato sul sito internet della Società all'indirizzo www.zurich-zla.it ..

Avvertenza: La Scheda Sintetica del Prospetto d'offerta deve essere consegnata all'Investitore-Contraente, unitamente alle Condizioni di contratto, prima della sottoscrizione.
Data di deposito in Consob della parte "Informazioni Specifiche": 31/03/2017
Data di validità della parte "Informazioni Specifiche": 01/04/2017
Kempen Global high dividend è offerto dal 01/04/2016

DICHIARAZIONE DI RESPONSABILITA'

L'Impresa di assicurazione Zurich Life Assurance plc si assume la responsabilità della veridicità e della completezza delle informazioni contenute nella presente Scheda Sintetica, nonché della loro coerenza e comprensibilità.

Il Rappresentante legale
Stefano Racco

SCHEDA SINTETICA INFORMAZIONI SPECIFICHE La parte "Informazioni Specifiche", da consegnare obbligatoriamente all'Investitore-Contraente prima della sottoscrizione, è volta ad illustrare le principali caratteristiche dell'OICR.	
INFORMAZIONI GENERALI SULL'INVESTIMENTO FINANZIARIO	
NOME	**Denominazione della proposta di investimento finanziario:** LO Golden Age **Denominazione dell'OICR:** "LO Golden Age - Classe I" comparto di "Lombard Odier Funds" SICAV di diritto lussemburghese armonizzata ai sensi della direttiva 2009/65/CE **Domicilio:** Lussemburgo
GESTORE	Lombard Odier Funds (Europe) S.A., Lussemburgo **Soggetto cui è stata delegata la gestione:** non presente
ALTRE INFORMAZIONI	**Codice della proposta di investimento finanziario** **IDB ZIBA** **Codice ISIN** LU0209992170 **Valuta di denominazione** EURO **Data inizio operatività dell'OICR** 14/03/2003 **Politica di distribuzione dei Proventi:** accumulazione dei proventi. La presente proposta di investimento prevede il versamento di un Premio Unico Iniziale di importo pari a 15.000 euro e si riferisce alla Classe di Premi Potenziali A e pertanto prevede, a partire dalla Data di Conclusione del Contratto, l'attribuzione di un Bonus d'Investimento pari allo 0,10% di ciascun premio versato. Il Bonus d'Investimento sarà ripartito secondo le percentuali d'investimento del Premio Unico, del Premio Unico Aggiuntivo o del Versamento Programmato tra i diversi OICR selezionati dall'Investitore Contraente. Si specifica che la Classe di Premi Potenziali B e C differiscono dalla Classe di Premi Potenziali A poiché non prevedono l'attribuzione del Bonus d'Investimento, determinano una differente applicazione delle Spese di Gestione del Contratto e della Commissione di Mantenimento e non prevedono l'applicazione delle Penalità di Riscatto. Si rimanda per i dettagli agli articoli 7.1, 11 e 12 delle Condizioni contrattuali. La finalità dell'OICR è quella di realizzare un incremento del capitale investito coerentemente con il profilo di rischio indicato e l'orizzonte temporale d'investimento consigliato.
STRUTTURA E RISCHI DELL'INVESTIMENTO FINANZIARIO	
TIPOLOGIA DI GESTIONE	**Tipologia di gestione:** a benchmark **Stile di gestione:** attivo **Benchmark di riferimento:** MSCI World ND USD **Obiettivo della gestione:** L'obiettivo dell'OICR è il conseguimento di una crescita del capitale nel lungo periodo.
ORIZZONTE TEMPORALE D'INVESTIMENTO CONSIGLIATO	20 anni Il dato sopra indicato si riferisce alla Classe di Premi Potenziali "A" e costituisce una stima prudenziale dell'orizzonte temporale d'investimento consigliato rispetto alla Classe di Premi Potenziali "B" e "C".
PROFILO DI RISCHIO	**Grado di rischio:** medio alto Il grado di rischio è calcolato secondo modelli quantitativi che forniscono una scala del livello di volatilità dei potenziali rendimenti della presente proposta d'investimento. Tale scala è descritta in termini qualitativi dai seguenti aggettivi: basso, medio-basso, medio, medio-alto, alto e molto-alto. **Scostamento dal benchmark:** rilevante Lo scostamento dal benchmark indica la differenza prevista tra i rendimenti dell'investimento rispetto a quelli del rispettivo indice di riferimento. Maggiore è lo scostamento, più ampia è la libertà di scelta del gestore nel selezionare attività finanziarie diverse da quelle che compongono il benchmark. Tale contributo in caso di stile di gestione attivo rispetto al benchmark è indicato in termini descrittivi secondo una classificazione crescente (contenuto, significativo, rilevante).
POLITICA DI INVESTIMENTO	**Categoria:** Azionario Globale **Principali tipologie di strumenti finanziari e valuta di denominazione:** L'OICR investe principalmente in strumenti azionari emessi da compagnie internazionali che sono giudate in modo significativo da tematiche riguardanti l'invecchiamento della popolazione attraverso molteplici settori (per esempio, prodotti e servizi per la cura della salute, alimenti sani,

	cosmetici, tempo libero, pianificazione finanziaria, ecc. ecc.). Il Gestore può investire in società a bassa e media capitalizzazione (come considerate nei loro rispettivi mercati) e in società che hanno sede o che esercitano una predominante parte della propria attività in mercati emergenti **Area geografica di riferimento:** Globale **Categorie Emittenti e/o Settori Industriali:** non vi sono limitazioni in merito alle categorie di emittenti e/o ai settori industriali. **Operazioni in Strumenti Finanziari Derivati**: L'OICR può utilizzare diversi strumenti derivati, quali options, futures e swaps (in particolare CFD), a fini di copertura e gestione efficiente del portafoglio. L'utilizzo di strumenti derivati è parte integrante della strategia di investimento dell'OICR. Il gestore ha una considerevole libertà di utilizzare la leva finanziaria e o strumenti finanziari derivati nella gestione dell'OICR. Pertanto l'Investitore Contraente deve valutare attentamente la natura della strategia d'investimento dell'OICR e comprenderne i rischi. La politica d'investimento dell'OICR potrebbe prevedere l'investimento in attivi non consentiti dalla normativa italiana in materia di assicurazione sulla vita.
GARANZIE	**La Società non offre alcuna garanzia di rendimento minimo dell'investimento finanziario. Pertanto, per l'effetto dei rischi finanziari dell'investimento, vi è la possibilità che l'Investitore-Contraente ottenga, al momento del rimborso, un ammontare inferiore all'investimento finanziario.**

Si rinvia alla Sez. B.1), Parte I del Prospetto d'offerta per le informazioni di dettaglio sulla struttura e sui rischi dell'investimento finanziario.

COSTI

TABELLA DELL'INVESTIMENTO FINANZIARIO

La seguente tabella, in relazione alla Classe di Premi Potenziali A, illustra l'incidenza dei costi sull'investimento finanziario riferita sia al momento della sottoscrizione sia all'orizzonte temporale d'investimento consigliato. Con riferimento al momento della sottoscrizione, il premio versato al netto dei costi delle coperture assicurative dei rischi demografici e delle spese di emissione qualora previste dal contratto rappresenta il capitale nominale; quest'ultima grandezza al netto dei costi di caricamento e di altri costi iniziali, e tenendo conto del bonus corrisposto, rappresenta il capitale investito.

Classe di Premi Potenziali A

Premio Unico Iniziale € 15.000,00 (premio unico minimo iniziale)

		MOMENTO DELLA SOTTOSCRIZIONE	ORIZZONTE TEMPORALE DI INVESTIMENTO CONSIGLIATO (VALORI SU BASE ANNUA)
VOCI DI COSTO			
A	Costi di caricamento	0%	0%
B	Commissioni di gestione		1,58%*
C	Costi delle garanzie e/o immunizzazione	0%	0%
D	Altri costi contestuali al versamento	0%	0%
E	Altri costi successivi al versamento		1,50%
F	Bonus e premi	0,10%	0%
G	Costi coperture assicurative	0%	0,09%
H	Spese di emissione	0%	0%
COMPONENTI DELL'INVESTIMENTO FINANZIARIO			
I	Premio Versato	100%	
L=I – (G + H)	Capitale Nominale	100%	
M=L-(A+C+D-F)	Capitale Investito	100,10%	

*La commissione di gestione è pari alla somma delle Spese di Gestione del Contratto, ponderate sull'orizzonte temporale d'investimento consigliato e della Commissione di gestione massima applicata dalla società di gestione sull'OICR. Si precisa che tale costo è stato calcolato al lordo della percentuale di

utilità retrocessa dalla società di gestione dell'OICR e restituita dalla Società all'Investitore contraente ai sensi dell'articolo 5.4 lettera b) delle Condizioni contrattuali.

Avvertenza: la tabella dell'investimento finanziario rappresenta un'esemplificazione realizzata con riferimento ai soli costi la cui applicazione non è subordinata ad alcuna condizione. Per un'illustrazione completa di tutti i costi applicati si rinvia alla Sez. C), Parte I del Prospetto d'offerta.

DESCRIZIONE DEI COSTI

1.Costi direttamente a carico dell'Investitore-Contraente

1.1 Spese di Gestione del Contratto

Anni trascorsi dalla data di efficacia di ciascun Premio	Spese di Gestione del Contratto (% annuale)
Primi 5 anni	1,50%
Dal 6° anno in poi	0,60%

1.2 Commissione di mantenimento

Commissione di mantenimento (% annuale)
1,50%

1.3 Costo delle coperture assicurative

Per i primi 5 anni dalla data di efficacia di ciascun Premio (% annuale)	Dal 6° anno in poi dalla data di efficacia di ciascun Premio (% annuale)
0,20%	0,05%

I costi cui ai precedenti punti 1.1, 1.2 e 1.3 sono dedotti tramite cancellazione di Quote e sono calcolati sul controvalore di ciascuna tranche di premio in occasione di ciascuna ricorrenza mensile

1.4 Penalità di Riscatto Totale: le Penalità di Riscatto Totale partono da 4,20% e decrescono mensilmente fino a 0% di una percentuale pari a 0,07% per cinque anni. Sono applicate al controvalore di ogni Tranche di Premio e determinate in base al tempo trascorso dalla Data di Efficacia di ciascun Premio, fino alla data della relativa Richiesta di Riscatto.

1.5 Penalità di Riscatto Parziale: la presente proposta di investimento prevede per il caso di Riscatto Parziale le medesime penalità di riscatto previste per il Riscatto totale. E' trattenuto inoltre un **Costo amministrativo di Riscatto Parziale**: pari a Euro 20,00 per ciascuna operazione, mentre il primo Riscatto Parziale richiesto entro ciascuna ricorrenza annuale di Contratto dall'Investitore–Contraente è gratuito.

1.6 Costo Amministrativo di Switch: Euro 20,00 per ciascuna operazione effettuata. Entro ciascuna ricorrenza annuale i primi sei Switch richiesti dall'Investitore–Contraente sono gratuiti.

2. Oneri addebitati all'OICR

2.1 Commissione di gestione annua applicata dalla società di gestione dell'OICR – Sull'OICR grava una commissione di gestione definita in misura massima pari allo **0,75%** annuo.
Tale costo è da intendersi al lordo dell'eventuale percentuale di utilità retrocessa dalla società di gestione dell'OICR alla Società (vedi paragrafo 18.2 Parte I del presente Prospetto d'offerta) a sua volta restituita all'Investitore Contraente ai sensi dell'articolo 5.4 lettera b) delle Condizioni contrattuali.
2.2 Commissione di performance: non presente

Si rinvia alla Sez. C), Parte I del Prospetto d'offerta per le informazioni di dettaglio sui costi, sulle agevolazioni e sul regime fiscale.

DATI PERIODICI

RENDIMENTO STORICO

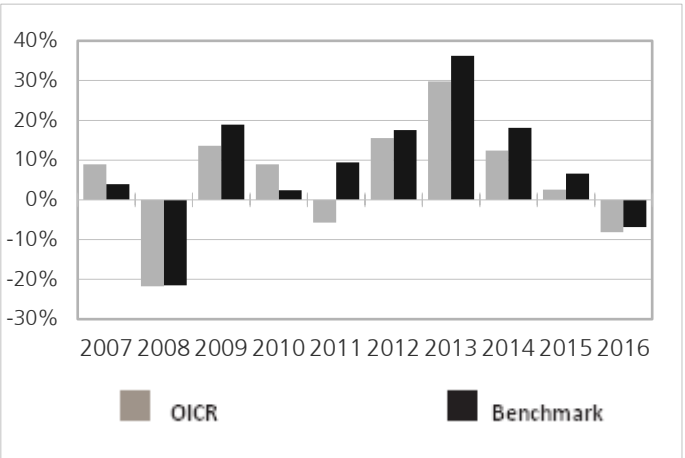

Il Rendimento dell'OICR non include i costi a carico dell'Investitore-Contraente
I Rendimenti passati non sono indicativi di quelli futuri.

TOTALE EXPENSE RATIO (TER)

Rapporto tra costi complessivi e patrimonio medio		
2014	**2015**	**2016**
0,95%	0,95%	0,95%

RETROCESSIONE AI DISTRIBUTORI

La quota parte del totale dei costi dell'investimento finanziario relativi alla presente proposta di'investimento che sarà retrocessa in media ai distributori in base a quanto stabilito dalle convenzioni di collocamento è pari al 55%.

Si rinvia alla Parte II del Prospetto d'offerta per le informazioni di dettaglio sui dati periodici.

INFORMAZIONI ULTERIORI

VALORIZZAZIONE DELL'INVESTIMENTO

Il Valore della Quota dell'OICR viene calcolato dalla società di gestione con cadenza giornaliera al netto di qualsiasi onere a carico dello stesso e viene pubblicato sul sito internet della Società all'indirizzo www.zurich-zla.it ..

Avvertenza: La Scheda Sintetica del Prospetto d'offerta deve essere consegnata all'Investitore-Contraente, unitamente alle Condizioni di contratto, prima della sottoscrizione.
Data di deposito in Consob della parte "Informazioni Specifiche": 31/03/2017
Data di validità della parte "Informazioni Specifiche": 01/04/2017
LO Golden Age è offerto dal 01/04/2014

DICHIARAZIONE DI RESPONSABILITA'

L'Impresa di assicurazione Zurich Life Assurance plc si assume la responsabilità della veridicità e della completezza delle informazioni contenute nella presente Scheda Sintetica, nonché della loro coerenza e comprensibilità.

Il Rappresentante legale
Stefano Racco

SCHEDA SINTETICA INFORMAZIONI SPECIFICHE La parte "Informazioni Specifiche", da consegnare obbligatoriamente all'Investitore-Contraente prima della sottoscrizione, è volta ad illustrare le principali caratteristiche dell'OICR.	
INFORMAZIONI GENERALI SULL'INVESTIMENTO FINANZIARIO	
NOME	**Denominazione della proposta di investimento finanziario:** M&G Global Basics **Denominazione dell'OICR:** "M&G Global Basics Fund - Classe A Eur ACC"comparto di "M&G Investment Funds (1)" - Sicav multi comparto di diritto inglese, armonizzata ai sensi della direttiva 2009/65/CE. **Domicilio:** Regno Unito
GESTORE	M&G Securities Limited **Soggetto cui è stata delegata la gestione:** non presente
ALTRE INFORMAZIONI	**Codice della proposta di investimento finanziario** **IDB ZBUA** **Codice ISIN** GB0030932676 **Valuta di denominazione** EURO **Data inizio operatività dell'OICR** 12/07/2013 **Politica di distribuzione dei Proventi:** accumulazione dei proventi. La presente proposta di investimento prevede il versamento di un Premio Unico Iniziale di importo pari a 15.000 euro e si riferisce alla Classe di Premi Potenziali A e pertanto prevede, a partire dalla Data di Conclusione del Contratto, l'attribuzione di un Bonus d'Investimento pari allo 0,10% di ciascun premio versato. Il Bonus d'Investimento sarà ripartito secondo le percentuali d'investimento del Premio Unico, del Premio Unico Aggiuntivo o del Versamento Programmato tra i diversi OICR selezionati dall'Investitore Contraente. Si specifica che la Classe di Premi Potenziali B e C differiscono dalla Classe di Premi Potenziali A poiché non prevedono l'attribuzione del Bonus d'Investimento, determinano una differente applicazione delle Spese di Gestione del Contratto e della Commissione di Mantenimento e non prevedono l'applicazione delle Penalità di Riscatto. Si rimanda per i dettagli agli articoli 7.1, 11 e 12 delle Condizioni contrattuali. La finalità dell'OICR è quella di realizzare un incremento del capitale investito coerentemente con il profilo di rischio indicato e l'orizzonte temporale d'investimento consigliato.
STRUTTURA E RISCHI DELL'INVESTIMENTO FINANZIARIO	
TIPOLOGIA DI GESTIONE	**Tipologia di gestione:** a benchmark **Stile di gestione:** attivo **Benchmark di riferimento:** FTSE Global Basics **Obiettivo della gestione:** L'obiettivo esclusivo dell'OICR è l'incremento del capitale nel lungo periodo, coerentemente con il livello di volatilità sottesa al grado di rischio, investendo interamente o principalmente in società operanti nei settori industriali di base (industria "primaria" e "secondaria") e in aziende che forniscono servizi a tali settori. L'OICR può; inoltre investire in altri titoli azionari globali
ORIZZONTE TEMPORALE D'INVESTIMENTO CONSIGLIATO	20 anni Il dato sopra indicato si riferisce alla Classe di Premi Potenziali "A" e costituisce una stima prudenziale dell'orizzonte temporale d'investimento consigliato rispetto alla Classe di Premi Potenziali "B" e "C".
PROFILO DI RISCHIO	**Grado di rischio:** alto Il grado di rischio è calcolato secondo modelli quantitativi che forniscono una scala del livello di volatilità dei potenziali rendimenti della presente proposta d'investimento. Tale scala è descritta in termini qualitativi dai seguenti aggettivi: basso, medio-basso, medio, medio-alto, alto e molto-alto. **Scostamento dal benchmark:** contenuto Lo scostamento dal benchmark indica la differenza prevista tra i rendimenti dell'investimento rispetto a quelli del rispettivo indice di riferimento. Maggiore è lo scostamento, più ampia è la libertà di scelta del gestore nel selezionare attività finanziarie diverse da quelle che compongono il benchmark. Tale contributo in caso di stile di gestione attivo rispetto al benchmark è indicato in termini descrittivi secondo una classificazione crescente (contenuto, significativo, rilevante).
POLITICA DI	**Categoria:** Azionario Globale

INVESTIMENTO	**Principali tipologie di strumenti finanziari e valuta di denominazione:** L'OICR è un fondo azionario globale che investe principalmente in società ritenute portanti dell'economia mondiale. L'universo d'investimento comprende sia 'le industrie primarie' (dove i potenziali investimenti riguarderanno in particolare il settore dell'estrazione di materie prime) che 'le industrie secondarie' (dove i potenziali investimenti saranno focalizzati sulle attività di conversione di materie in prodotti e servizi per il consumatore). L'OICR può inoltre investire in altri titoli azionari globali. **Area geografica di riferimento:** Globale **Categorie Emittenti e/o Settori Industriali:** non vi sono limitazioni in merito alle categorie di emittenti e/o ai settori industriali. L'OICR può, quindi, investire in titoli azionari che tendono a sfruttare tutte le possibili opportunità di mercato. **Operazioni in Strumenti Finanziari Derivati**: Coerentemente con il grado di rischio, il gestore ha la facoltà di utilizzare strumenti finanziari derivati per finalità legate all'ottimizzazione della gestione ed alla copertura dei rischi di portafoglio. La politica d'investimento dell'OICR potrebbe prevedere l'investimento in attivi non consentiti dalla normativa italiana in materia di assicurazione sulla vita.
GARANZIE	**La Società non offre alcuna garanzia di rendimento minimo dell'investimento finanziario. Pertanto, per l'effetto dei rischi finanziari dell'investimento, vi è la possibilità che l'Investitore-Contraente ottenga, al momento del rimborso, un ammontare inferiore all'investimento finanziario.**

Si rinvia alla Sez. B.1), Parte I del Prospetto d'offerta per le informazioni di dettaglio sulla struttura e sui rischi dell'investimento finanziario.

COSTI

TABELLA DELL'INVESTIMENTO FINANZIARIO

La seguente tabella, in relazione alla Classe di Premi Potenziali A, illustra l'incidenza dei costi sull'investimento finanziario riferita sia al momento della sottoscrizione sia all'orizzonte temporale d'investimento consigliato. Con riferimento al momento della sottoscrizione, il premio versato al netto dei costi delle coperture assicurative dei rischi demografici e delle spese di emissione qualora previste dal contratto rappresenta il capitale nominale; quest'ultima grandezza al netto dei costi di caricamento e di altri costi iniziali, e tenendo conto del bonus corrisposto, rappresenta il capitale investito.

Classe di Premi Potenziali A

Premio Unico Iniziale € 15.000,00 (premio unico minimo iniziale)

		MOMENTO DELLA SOTTOSCRIZIONE	ORIZZONTE TEMPORALE DI INVESTIMENTO CONSIGLIATO (VALORI SU BASE ANNUA)
VOCI DI COSTO			
A	Costi di caricamento	0%	0%
B	Commissioni di gestione		2,58%*
C	Costi delle garanzie e/o immunizzazione	0%	0%
D	Altri costi contestuali al versamento	0%	0%
E	Altri costi successivi al versamento		1,50%
F	Bonus e premi	0,10%	0%
G	Costi coperture assicurative	0%	0,09%
H	Spese di emissione	0%	0%
COMPONENTI DELL'INVESTIMENTO FINANZIARIO			
I	Premio Versato	100%	
L=I – (G + H)	Capitale Nominale	100%	
M=L-(A+C+D-F)	Capitale Investito	100,10%	

*La commissione di gestione è pari alla somma delle Spese di Gestione del Contratto, ponderate sull'orizzonte temporale d'investimento consigliato e della Commissione di gestione massima applicata dalla società di gestione sull'OICR. Si precisa che tale costo è stato calcolato al lordo della percentuale di

utilità retrocessa dalla società di gestione dell'OICR e restituita dalla Società all'Investitore contraente ai sensi dell'articolo 5.4 lettera b) delle Condizioni contrattuali.

Avvertenza: la tabella dell'investimento finanziario rappresenta un'esemplificazione realizzata con riferimento ai soli costi la cui applicazione non è subordinata ad alcuna condizione. Per un'illustrazione completa di tutti i costi applicati si rinvia alla Sez. C), Parte I del Prospetto d'offerta.

DESCRIZIONE DEI COSTI

1.Costi direttamente a carico dell'Investitore-Contraente

1.1 Spese di Gestione del Contratto

Anni trascorsi dalla data di efficacia di ciascun Premio	Spese di Gestione del Contratto (% annuale)
Primi 5 anni	1,50%
Dal 6° anno in poi	0,60%

1.2 Commissione di mantenimento

Commissione di mantenimento (% annuale)
1,50%

1.3 Costo delle coperture assicurative

Per i primi 5 anni dalla data di efficacia di ciascun Premio (% annuale)	Dal 6° anno in poi dalla data di efficacia di ciascun Premio (% annuale)
0,20%	0,05%

I costi cui ai precedenti punti 1.1, 1.2 e 1.3 sono dedotti tramite cancellazione di Quote e sono calcolati sul controvalore di ciascuna tranche di premio in occasione di ciascuna ricorrenza mensile

1.4 Penalità di Riscatto Totale: le Penalità di Riscatto Totale partono da 4,20% e decrescono mensilmente fino a 0% di una percentuale pari a 0,07% per cinque anni. Sono applicate al controvalore di ogni Tranche di Premio e determinate in base al tempo trascorso dalla Data di Efficacia di ciascun Premio, fino alla data della relativa Richiesta di Riscatto.

1.5 Penalità di Riscatto Parziale: la presente proposta di investimento prevede per il caso di Riscatto Parziale le medesime penalità di riscatto previste per il Riscatto totale. E' trattenuto inoltre un **Costo amministrativo di Riscatto Parziale**: pari a Euro 20,00 per ciascuna operazione, mentre il primo Riscatto Parziale richiesto entro ciascuna ricorrenza annuale di Contratto dall'Investitore–Contraente è gratuito.

1.6 Costo Amministrativo di Switch: Euro 20,00 per ciascuna operazione effettuata. Entro ciascuna ricorrenza annuale i primi sei Switch richiesti dall'Investitore–Contraente sono gratuiti.

2. Oneri addebitati all'OICR

2.1 Commissione di gestione annua applicata dalla società di gestione dell'OICR – Sull'OICR grava una commissione di gestione definita in misura massima pari allo **1,75%** annuo.
Tale costo è da intendersi al lordo dell'eventuale percentuale di utilità retrocessa dalla società di gestione dell'OICR alla Società (vedi paragrafo 18.2 Parte I del presente Prospetto d'offerta) a sua volta restituita all'Investitore Contraente ai sensi dell'articolo 5.4 lettera b) delle Condizioni contrattuali.
2.2 Commissione di performance: non presente

Si rinvia alla Sez. C), Parte I del Prospetto d'offerta per le informazioni di dettaglio sui costi, sulle agevolazioni e sul regime fiscale.

DATI PERIODICI

RENDIMENTO STORICO

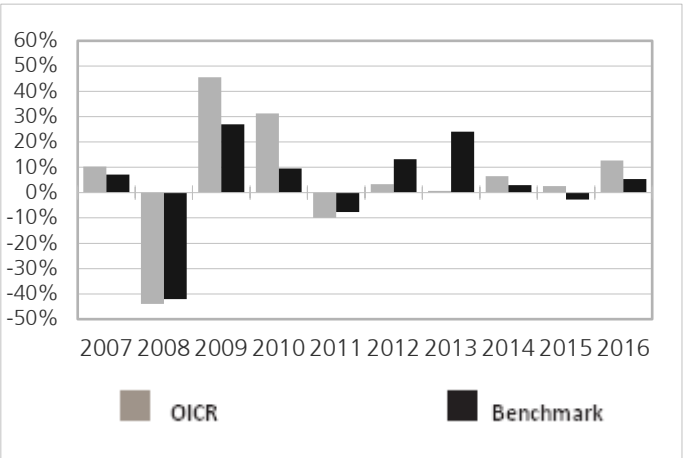

Il Rendimento dell'OICR non include i costi a carico dell'Investitore-Contraente
I Rendimenti passati non sono indicativi di quelli futuri.

TOTALE EXPENSE RATIO (TER)

Rapporto tra costi complessivi e patrimonio medio		
2014	**2015**	**2016**
1,93%	1,93%	1,92%

RETROCESSIONE AI DISTRIBUTORI

La quota parte del totale dei costi dell'investimento finanziario relativi alla presente proposta di'investimento che sarà retrocessa in media ai distributori in base a quanto stabilito dalle convenzioni di collocamento è pari al 42%.

Si rinvia alla Parte II del Prospetto d'offerta per le informazioni di dettaglio sui dati periodici.

INFORMAZIONI ULTERIORI

VALORIZZAZIONE DELL'INVESTIMENTO

Il Valore della Quota dell'OICR viene calcolato dalla società di gestione con cadenza giornaliera al netto di qualsiasi onere a carico dello stesso e viene pubblicato sul sito internet della Società all'indirizzo www.zurich-zla.it ..

Avvertenza: La Scheda Sintetica del Prospetto d'offerta deve essere consegnata all'Investitore-Contraente, unitamente alle Condizioni di contratto, prima della sottoscrizione.
Data di deposito in Consob della parte "Informazioni Specifiche": 31/03/2017
Data di validità della parte "Informazioni Specifiche": 01/04/2017
M&G Global Basics è offerto dal 07/10/2011

DICHIARAZIONE DI RESPONSABILITA'

L'Impresa di assicurazione Zurich Life Assurance plc si assume la responsabilità della veridicità e della completezza delle informazioni contenute nella presente Scheda Sintetica, nonché della loro coerenza e comprensibilità.

Il Rappresentante legale
Stefano Racco

SCHEDA SINTETICA **INFORMAZIONI SPECIFICHE** La parte "Informazioni Specifiche", da consegnare obbligatoriamente all'Investitore-Contraente prima della sottoscrizione, è volta ad illustrare le principali caratteristiche dell'OICR.	
INFORMAZIONI GENERALI SULL'INVESTIMENTO FINANZIARIO	
NOME	**Denominazione della proposta di investimento finanziario:** Morgan Stanley Global Quality **Denominazione dell'OICR:** "Morgan Stanley Global Quality - Classe ZH Acc EUR " comparto di Morgan Stanley Investment Funds, Sicav di diritto lussemburghese, armonizzato ai sensi della direttiva 2009/65/CE. **Domicilio:** Lussemburgo
GESTORE	Morgan Stanley Investment Management Limited **Soggetto cui è stata delegata la gestione:** non presente
ALTRE INFORMAZIONI	**Codice della proposta di investimento finanziario** **IDB ZJSA** **Codice ISIN** LU0955011761 **Valuta di denominazione** EURO **Data inizio operatività** 22/11/2013 **Politica di distribuzione dei Proventi:** accumulazione dei proventi. La presente proposta di investimento prevede il versamento di un Premio Unico Iniziale di importo pari a 15.000 euro e si riferisce alla Classe di Premi Potenziali A e pertanto prevede, a partire dalla Data di Conclusione del Contratto, l'attribuzione di un Bonus d'Investimento pari allo 0,10% di ciascun premio versato. Il Bonus d'Investimento sarà ripartito secondo le percentuali d'investimento del Premio Unico, del Premio Unico Aggiuntivo o del Versamento Programmato tra i diversi OICR selezionati dall'Investitore Contraente. Si specifica che la Classe di Premi Potenziali B e C differiscono dalla Classe di Premi Potenziali A poiché non prevedono l'attribuzione del Bonus d'Investimento, determinano una differente applicazione delle Spese di Gestione del Contratto e della Commissione di Mantenimento e non prevedono l'applicazione delle Penalità di Riscatto. Si rimanda per i dettagli agli articoli 7.1, 11 e 12 delle Condizioni contrattuali. La finalità dell'OICR è quella di realizzare un incremento del capitale investito coerentemente con il profilo di rischio indicato e l'orizzonte temporale d'investimento consigliato.
STRUTTURA E RISCHI DELL'INVESTIMENTO FINANZIARIO	
TIPOLOGIA DI GESTIONE	**Tipologia di gestione:** flessibile **Obiettivo della gestione:** L'obiettivo dell'OICR è la generazione della crescita di lungo termine dell'investimento. **La volatilità annua sottesa al grado di rischio dell'OICR tende ad assumere valori nell'intorno del 11,04%.**
ORIZZONTE TEMPORALE D'INVESTIMENTO CONSIGLIATO	20 anni Il dato sopra indicato si riferisce alla Classe di Premi Potenziali "A" e costituisce una stima prudenziale dell'orizzonte temporale d'investimento consigliato rispetto alla Classe di Premi Potenziali "B" e "C".
PROFILO DI RISCHIO	**Grado di rischio:** alto Il grado di rischio è calcolato secondo modelli quantitativi che forniscono una scala del livello di volatilità dei potenziali rendimenti della presente proposta d'investimento. Tale scala è descritta in termini qualitativi dai seguenti aggettivi: basso, medio-basso, medio, medio-alto, alto e molto-alto .
POLITICA DI INVESTIMENTO	**Categoria:** Azionario Globale **Principali tipologie di strumenti finanziari e valuta di denominazione:** L'OICR investe principalmente in azioni societarie per almeno il 70% dei suoi investimenti. L'OICR investe principalmente in società con sede nei paesi sviluppati che hanno una posizione dominante nei settori in cui operano. L'OICR può anche investire parte del suo patrimonio in aziende con sede nei paesi emergenti, nonché effettuare altri investimenti, che cercano di generare un rendimento simile alle azioni di una società senza investire direttamente nella società. **Area geografica di riferimento:** Globale **Categorie Emittenti e/o Settori Industriali:** Non vi sono limitazioni in merito alle categorie di emittenti e/o ai settori industriali. **Operazioni in Strumenti Finanziari Derivati**: L'OICR può investire in strumenti finanziari

	derivati allo scopo di coprirsi dall'esposizione valutaria. La politica d'investimento dell'OICR potrebbe prevedere l'investimento in attivi non consentiti dalla normativa italiana in materia di assicurazione sulla vita
GARANZIE	**La Società non offre alcuna garanzia di rendimento minimo dell'investimento finanziario. Pertanto, per l'effetto dei rischi finanziari dell'investimento, vi è la possibilità che l'Investitore-Contraente ottenga, al momento del rimborso, un ammontare inferiore all'investimento finanziario.**

Si rinvia alla Sez. B.1), Parte I del Prospetto d'offerta per le informazioni di dettaglio sulla struttura e sui rischi dell'investimento finanziario.

COSTI

TABELLA DELL'INVESTIMENTO FINANZIARIO

La seguente tabella, in relazione alla Classe di Premi Potenziali A, illustra l'incidenza dei costi sull'investimento finanziario riferita sia al momento della sottoscrizione sia all'orizzonte temporale d'investimento consigliato. Con riferimento al momento della sottoscrizione, il premio versato al netto dei costi delle coperture assicurative dei rischi demografici e delle spese di emissione qualora previste dal contratto rappresenta il capitale nominale; quest'ultima grandezza al netto dei costi di caricamento e di altri costi iniziali, e tenendo conto del bonus corrisposto, rappresenta il capitale investito.

Classe di Premi Potenziali A

Premio Unico Iniziale € 15.000,00 (premio unico minimo iniziale)

		MOMENTO DELLA SOTTOSCRIZIONE	ORIZZONTE TEMPORALE DI INVESTIMENTO CONSIGLIATO (VALORI SU BASE ANNUA)
VOCI DI COSTO			
A	Costi di caricamento	0%	0%
B	Commissioni di gestione		1,58%*
C	Costi delle garanzie e/o immunizzazione	0%	0%
D	Altri costi contestuali al versamento	0%	0%
E	Altri costi successivi al versamento		1,50%
F	Bonus e premi	0,10%	0%
G	Costi delle coperture assicurative	0%	0,09%
H	Spese di emissione	0%	0%
COMPONENTI DELL'INVESTIMENTO FINANZIARIO			
I	Premio Versato	100%	
L=I – (G + H)	Capitale Nominale	100%	
M=L-(A+C+D-F)	Capitale Investito	100,10%	

*La commissione di gestione è pari alla somma delle Spese di gestione del Contratto ponderata sull'orizzonte temporale d'investimento consigliato e della commissione annua massima applicata dalle società di gestione sull'OICR. Si precisa che tale costo è stato calcolato al lordo della percentuale di utilità retrocessa dalla società di gestione dell'OICR e restituita dalla Società all'Investitore contraente ai sensi dell'articolo 5.4 lettera b) delle Condizioni contrattuali.

Avvertenza: la tabella dell'investimento finanziario rappresenta un'esemplificazione realizzata con riferimento ai soli costi la cui applicazione non è subordinata ad alcuna condizione. Per un'illustrazione completa di tutti i costi applicati si rinvia alla Sez. C), Parte I del Prospetto d'offerta.

DESCRIZIONE DEI COSTI

1.Costi direttamente a carico dell'Investitore-Contraente

1.1 Spese di Gestione del Contratto

Anni trascorsi dalla data di efficacia di ciascun Premio	Spese di Gestione del Contratto (% annuale)
Primi 5 anni	1,50%
Dal 6° anno in poi	0,60%

1.2 Commissione di mantenimento

Commissione di mantenimento (% annuale)
1,50%

1.3 Costo delle coperture assicurative

Per i primi 5 anni dalla data di efficacia di ciascun Premio (% annuale)	Dal 6° anno in poi dalla data di efficacia di ciascun Premio (% annuale)
0,20%	0,05%

I costi cui ai precedenti punti 1.1, 1.2 e 1.3 sono dedotti tramite cancellazione di Quote e sono calcolati sul controvalore di ciascuna tranche di premio in occasione di ciascuna ricorrenza mensile

1.4 Penalità di Riscatto Totale: le Penalità di Riscatto Totale partono da 4,20% e decrescono mensilmente fino a 0% di una percentuale pari a 0,07% per cinque anni. Sono applicate al controvalore di ogni Tranche di Premio e determinate in base al tempo trascorso dalla Data di Efficacia di ciascun Premio, fino alla data della relativa Richiesta di Riscatto.

1.5 Penalità di Riscatto Parziale: la presente proposta di investimento prevede per il caso di Riscatto Parziale le medesime penalità di riscatto previste per il Riscatto totale. E' trattenuto inoltre un **Costo amministrativo di Riscatto Parziale: pari a Euro 20,00 per ciascuna operazione, mentre il primo Riscatto Parziale richiesto entro ciascuna ricorrenza annuale di Contratto dall'Investitore–Contraente è gratuito.**

1.6 Costo Amministrativo di Switch: Euro 20,00 per ciascuna operazione effettuata. Entro ciascuna ricorrenza annuale i primi sei Switch richiesti dall'Investitore–Contraente sono gratuiti.

2.Oneri addebitati all'OICR
2.1.Commissione di gestione annua – Sull'OICR grava una commissione di gestione definita in misura massima pari al **0,75%** annua.
La commissione di gestione è calcolata quotidianamente sul patrimonio netto e contabilizzata mensilmente. Tale costo è da intendersi al lordo dell'eventuale percentuale di utilità retrocessa dalla società di gestione dell'OICR alla Società (vedi paragrafo 18.2 Parte I del presente Prospetto d'offerta) a sua volta restituita all'Investitore Contraente tramite erogazione del bonus mensile ai sensi dell'articolo 5.4 lettera b) delle Condizioni contrattuali.
2.2 Commissione di performance: non presente

Si rinvia alla Sez. C), Parte I del Prospetto d'offerta per le informazioni di dettaglio sui costi, sulle agevolazioni e sul regime fiscale.

DATI PERIODICI

RENDIMENTO STORICO	

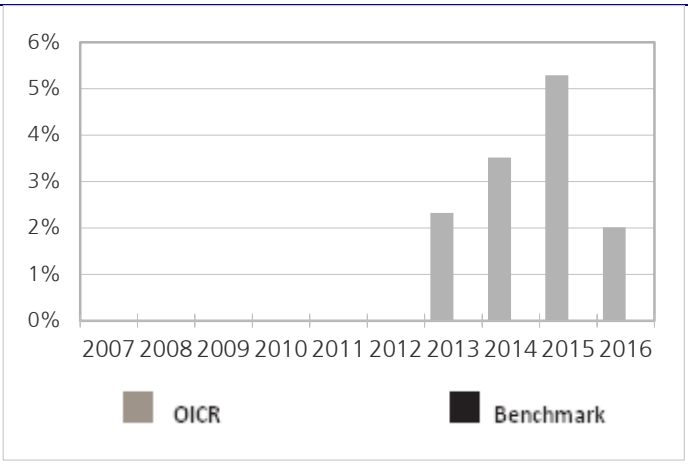

Il Rendimento dell'OICR non include i costi direttamente a carico dell'Investitore-Contraente
I Rendimenti passati non sono indicativi di quelli futuri.

TOTALE EXPENSE RATIO (TER)

Rapporto tra costi complessivi e patrimonio medio		
2014	**2015**	**2016**
1,00%	0,98%	0,98%

RETROCESSIONE AI DISTRIBUTORI

La quota parte del totale dei costi dell'investimento finanziario relativi alla presente proposta di'investimento che sarà retrocessa in media ai distributori in base a quanto stabilito dalle convenzioni di collocamento è pari al 55%.

Si rinvia alla Parte II del Prospetto d'offerta per le informazioni di dettaglio sui dati periodici.

INFORMAZIONI ULTERIORI

VALORIZZAZIONE DELL'INVESTIMENTO

Il Valore della Quota dell'OICR viene calcolato dalla società di gestione con cadenza giornaliera al netto di qualsiasi onere a carico dello stesso e viene pubblicato sul sito internet della Società all'indirizzo www.zurich-zla.it .

Avvertenza: La Scheda Sintetica del Prospetto d'offerta deve essere consegnata all'Investitore-Contraente, unitamente alle Condizioni di contratto, prima della sottoscrizione.
Data di deposito in Consob della parte "Informazioni Specifiche": 31/03/2017
Data di validità della parte "Informazioni Specifiche": 01/04/2017
Morgan Stanley Global Quality è offerto dal 01/04/2015

DICHIARAZIONE DI RESPONSABILITA'

L'Impresa di assicurazione Zurich Life Assurance plc si assume la responsabilità della veridicità e della completezza delle informazioni contenute nella presente Scheda Sintetica, nonché della loro coerenza e comprensibilità.

Il Rappresentante legale
Stefano Racco

SCHEDA SINTETICA INFORMAZIONI SPECIFICHE La parte "Informazioni Specifiche", da consegnare obbligatoriamente all'Investitore-Contraente prima della sottoscrizione, è volta ad illustrare le principali caratteristiche dell'OICR.	
INFORMAZIONI GENERALI SULL'INVESTIMENTO FINANZIARIO	
NOME	**Denominazione della proposta di investimento finanziario:** Pictet Global Megatrend Selection **Denominazione dell'OICR:** "Pictet Global Megatrend - Classe I (Acc) comparto di "Pictet"-SICAV di diritto lussemburghese, armonizzata ai sensi della direttiva 2009/65/CE. **Domicilio:** Lussemburgo
GESTORE	Pictet Asset Management (Europe) S.A. **Soggetto cui è stata delegata la gestione:** non presente
ALTRE INFORMAZIONI	**Codice della proposta di investimento finanziario** **IDB ZDPA** **Codice ISIN** LU0386875149 **Valuta di denominazione** EURO **Data inizio operatività dell'OICR** 03/11/2008 **Politica di distribuzione dei Proventi:** accumulazione dei proventi. La presente proposta di investimento prevede il versamento di un Premio Unico Iniziale di importo pari a 15.000 euro e si riferisce alla Classe di Premi Potenziali A e pertanto prevede, a partire dalla Data di Conclusione del Contratto, l'attribuzione di un Bonus d'Investimento pari allo 0,10% di ciascun premio versato. Il Bonus d'Investimento sarà ripartito secondo le percentuali d'investimento del Premio Unico, del Premio Unico Aggiuntivo o del Versamento Programmato tra i diversi OICR selezionati dall'Investitore Contraente. Si specifica che la Classe di Premi Potenziali B e C differiscono dalla Classe di Premi Potenziali A poiché non prevedono l'attribuzione del Bonus d'Investimento, determinano una differente applicazione delle Spese di Gestione del Contratto e della Commissione di Mantenimento e non prevedono l'applicazione delle Penalità di Riscatto. Si rimanda per i dettagli agli articoli 7.1, 11 e 12 delle Condizioni contrattuali. La finalità dell'OICR è quella di realizzare un incremento del capitale investito coerentemente con il profilo di rischio indicato e l'orizzonte temporale d'investimento consigliato.
STRUTTURA E RISCHI DELL'INVESTIMENTO FINANZIARIO	
TIPOLOGIA DI GESTIONE	**Tipologia di gestione:** a benchmark **Stile di gestione:** attivo **Benchmark di riferimento:** MSCI World **Obiettivo della gestione:** L'OICR applicherà una strategia di crescita del capitale, investendo almeno due terzi dei suoi attivi totali/del suo patrimonio totale in azioni o in altri titoli legati alle azioni, emessi da società in tutto il mondo.
ORIZZONTE TEMPORALE D'INVESTIMENTO CONSIGLIATO	20 anni Il dato sopra indicato si riferisce alla Classe di Premi Potenziali "A" e costituisce una stima prudenziale dell'orizzonte temporale d'investimento consigliato rispetto alla Classe di Premi Potenziali "B" e "C".
PROFILO DI RISCHIO	**Grado di rischio:** alto Il grado di rischio è calcolato secondo modelli quantitativi che forniscono una scala del livello di volatilità dei potenziali rendimenti della presente proposta d'investimento. Tale scala è descritta in termini qualitativi dai seguenti aggettivi: basso, medio-basso, medio, medio-alto, alto e molto-alto. **Scostamento dal benchmark:** contenuto Lo scostamento dal benchmark indica la differenza prevista tra i rendimenti dell'investimento rispetto a quelli del rispettivo indice di riferimento. Maggiore è lo scostamento, più ampia è la libertà di scelta del gestore nel selezionare attività finanziarie diverse da quelle che compongono il benchmark. Tale contributo in caso di stile di gestione attivo rispetto al benchmark è indicato in termini descrittivi secondo una classificazione crescente (contenuto, significativo, rilevante).
POLITICA DI INVESTIMENTO	**Categoria:** Azionario Globale **Principali tipologie di strumenti finanziari e valuta di denominazione:** Almeno i due terzi del portafoglio verranno investiti in azioni o in altri strumenti finanziari legati alle azioni, emessi da compagnie operanti a livello mondiale.

	La società di gestione monitorerà con continuità gli eventi economici e politici dei paesi in cui l'OICR investe, preferendo titoli con un alto potenziale di crescita e compagnie con attività selezionate piuttosto che grandi e più conosciuti gruppi societari. l'OICR deterrà un portafoglio diversificato che sarà composto, entro i limiti delle restrizioni all'investimento, da titoli di società quotate. Tali titoli potranno essere, in particolare, azioni ordinarie, privilegiate e, in misura minore, warrant e buoni di sottoscrizione. Inoltre, l'OICR potrà altresì investire fino al 10% del patrimonio netto in OIC, includendo altri OICR della stessa SICAV. Gli investimenti in titoli di credito in conformità alla direttiva europea 2003/48/CE non potranno superare il 15%. L'OICR ha altresì la facoltà di investire in prodotti strutturati quali, in particolare, obbligazioni o altri valori mobiliari il cui rendimento sia, ad esempio, collegato all'andamento di un indice, di valori mobiliari o di un paniere di valori mobiliari ovvero di un organismo di investimento collettivo. **Area geografica di riferimento:** Globale **Categorie Emittenti e/o Settori Industriali:** Non vi sono limitazioni in merito alle categorie di emittenti e/o settori industriali. L'OICR può, quindi, investire in azioni e strumenti che tendono a sfruttare tutte le possibili opportunità di mercato. **Operazioni in Strumenti Finanziari Derivati**: l'OICR potrà servirsi di tecniche e strumenti derivati nell'ambito di una gestione efficace ed entro i limiti previsti dalle restrizioni all'investimento. Si richiama tuttavia l'attenzione degli investitori sul fatto che l'acquisizione di strumenti derivati implica alcuni rischi che potrebbero produrre un effetto negativo sulla performance del Comparto. La politica d'investimento dell'OICR potrebbe prevedere l'investimento in attivi non consentiti dalla normativa italiana in materia di assicurazione sulla vita.
GARANZIE	**La Società non offre alcuna garanzia di rendimento minimo dell'investimento finanziario. Pertanto, per l'effetto dei rischi finanziari dell'investimento, vi è la possibilità che l'Investitore-Contraente ottenga, al momento del rimborso, un ammontare inferiore all'investimento finanziario.**

Si rinvia alla Sez. B.1), Parte I del Prospetto d'offerta per le informazioni di dettaglio sulla struttura e sui rischi dell'investimento finanziario.

COSTI

TABELLA DELL'INVESTIMENTO FINANZIARIO

La seguente tabella, in relazione alla Classe di Premi Potenziali A, illustra l'incidenza dei costi sull'investimento finanziario riferita sia al momento della sottoscrizione sia all'orizzonte temporale d'investimento consigliato. Con riferimento al momento della sottoscrizione, il premio versato al netto dei costi delle coperture assicurative dei rischi demografici e delle spese di emissione qualora previste dal contratto rappresenta il capitale nominale; quest'ultima grandezza al netto dei costi di caricamento e di altri costi iniziali, e tenendo conto del bonus corrisposto, rappresenta il capitale investito.

Classe di Premi Potenziali A

Premio Unico Iniziale € 15.000,00 (premio unico minimo iniziale)

		MOMENTO DELLA SOTTOSCRIZIONE	ORIZZONTE TEMPORALE DI INVESTIMENTO CONSIGLIATO (VALORI SU BASE ANNUA)
VOCI DI COSTO			
A	Costi di caricamento	0%	0%
B	Commissioni di gestione		2,03%*
C	Costi delle garanzie e/o immunizzazione	0%	0%
D	Altri costi contestuali al versamento	0%	0%
E	Altri costi successivi al versamento		1,50%
F	Bonus e premi	0,10%	0%
G	Costi coperture assicurative	0%	0,09%
H	Spese di emissione	0%	0%
COMPONENTI DELL'INVESTIMENTO FINANZIARIO			
I	Premio Versato	100%	

L=I – (G + H)	Capitale Nominale	100%	
M=L-(A+C+D-F)	Capitale Investito	100,10%	

*La commissione di gestione è pari alla somma delle Spese di Gestione del Contratto, ponderate sull'orizzonte temporale d'investimento consigliato e della Commissione di gestione massima applicata dalla società di gestione sull'OICR. Si precisa che tale costo è stato calcolato al lordo della percentuale di utilità retrocessa dalla società di gestione dell'OICR e restituita dalla Società all'Investitore contraente ai sensi dell'articolo 5.4 lettera b) delle Condizioni contrattuali.

Avvertenza: la tabella dell'investimento finanziario rappresenta un'esemplificazione realizzata con riferimento ai soli costi la cui applicazione non è subordinata ad alcuna condizione. Per un'illustrazione completa di tutti i costi applicati si rinvia alla Sez. C), Parte I del Prospetto d'offerta.

DESCRIZIONE DEI COSTI

1.Costi direttamente a carico dell'Investitore-Contraente

1.1 Spese di Gestione del Contratto

Anni trascorsi dalla data di efficacia di ciascun Premio	Spese di Gestione del Contratto (% annuale)
Primi 5 anni	1,50%
Dal 6° anno in poi	0,60%

1.2 Commissione di mantenimento

Commissione di mantenimento (% annuale)
1,50%

1.3 Costo delle coperture assicurative

Per i primi 5 anni dalla data di efficacia di ciascun Premio (% annuale)	Dal 6° anno in poi dalla data di efficacia di ciascun Premio (% annuale)
0,20%	0,05%

I costi cui ai precedenti punti 1.1, 1.2 e 1.3 sono dedotti tramite cancellazione di Quote e sono calcolati sul controvalore di ciascuna tranche di premio in occasione di ciascuna ricorrenza mensile

1.4 Penalità di Riscatto Totale: le Penalità di Riscatto Totale partono da 4,20% e decrescono mensilmente fino a 0% di una percentuale pari a 0,07% per cinque anni. Sono applicate al controvalore di ogni Tranche di Premio e determinate in base al tempo trascorso dalla Data di Efficacia di ciascun Premio, fino alla data della relativa Richiesta di Riscatto.

1.5 Penalità di Riscatto Parziale: la presente proposta di investimento prevede per il caso di Riscatto Parziale le medesime penalità di riscatto previste per il Riscatto totale. E' trattenuto inoltre un **Costo amministrativo di Riscatto Parziale**: pari a Euro 20,00 per ciascuna operazione, mentre il primo Riscatto Parziale richiesto entro ciascuna ricorrenza annuale di Contratto dall'Investitore–Contraente è gratuito.

1.6 Costo Amministrativo di Switch: Euro 20,00 per ciascuna operazione effettuata. Entro ciascuna ricorrenza annuale i primi sei Switch richiesti dall'Investitore–Contraente sono gratuiti.

2. Oneri addebitati all'OICR

2.1 Commissione di gestione annua applicata dalla società di gestione dell'OICR – Sull'OICR grava una commissione di gestione definita in misura massima pari allo **1,20%** annuo.
Tale costo è da intendersi al lordo dell'eventuale percentuale di utilità retrocessa dalla società di gestione dell'OICR alla Società (vedi paragrafo 18.2 Parte I del presente Prospetto d'offerta) a sua volta restituita all'Investitore Contraente ai sensi dell'articolo 5.4 lettera b) delle Condizioni

	contrattuali. **2.2 Commissione di performance:** non presente

Si rinvia alla Sez. C), Parte I del Prospetto d'offerta per le informazioni di dettaglio sui costi, sulle agevolazioni e sul regime fiscale.

DATI PERIODICI

RENDIMENTO STORICO

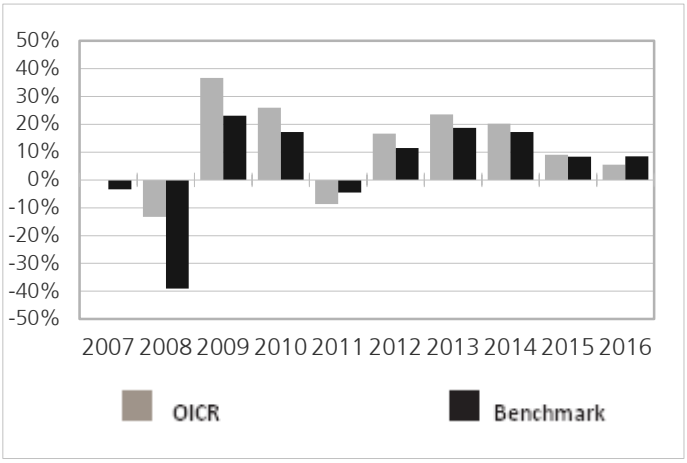

Il Rendimento dell'OICR non include i costi a carico dell'Investitore-Contraente
I Rendimenti passati non sono indicativi di quelli futuri.

TOTALE EXPENSE RATIO (TER)

Rapporto tra costi complessivi e patrimonio medio		
2014	**2015**	**2016**
1,19%	1,20%	1,17%

RETROCESSIONE AI DISTRIBUTORI

La quota parte del totale dei costi dell'investimento finanziario relativi alla presente proposta di'investimento che sarà retrocessa in media ai distributori in base a quanto stabilito dalle convenzioni di collocamento è pari al 48%.

Si rinvia alla Parte II del Prospetto d'offerta per le informazioni di dettaglio sui dati periodici.

INFORMAZIONI ULTERIORI

VALORIZZAZIONE DELL'INVESTIMENTO

Il Valore della Quota dell'OICR viene calcolato dalla società di gestione con cadenza giornaliera al netto di qualsiasi onere a carico dello stesso e viene pubblicato sul sito internet della Società all'indirizzo www.zurich-zla.it , sia giornalmente sul quotidiano "Milano Finanza".

Avvertenza: La Scheda Sintetica del Prospetto d'offerta deve essere consegnata all'Investitore-Contraente, unitamente alle Condizioni di contratto, prima della sottoscrizione.
Data di deposito in Consob della parte "Informazioni Specifiche": 31/03/2017
Data di validità della parte "Informazioni Specifiche": 01/04/2017
Pictet Global Megatrend Selection è offerto dal 07/10/2011

DICHIARAZIONE DI RESPONSABILITA'

L'Impresa di assicurazione Zurich Life Assurance plc si assume la responsabilità della veridicità e della completezza delle informazioni contenute nella presente Scheda Sintetica, nonché della loro coerenza e comprensibilità.

Il Rappresentante legale
Stefano Racco

SCHEDA SINTETICA INFORMAZIONI SPECIFICHE La parte "Informazioni Specifiche", da consegnare obbligatoriamente all'Investitore-Contraente prima della sottoscrizione, è volta ad illustrare le principali caratteristiche dell'OICR.	
INFORMAZIONI GENERALI SULL'INVESTIMENTO FINANZIARIO	
NOME	**Denominazione della proposta di investimento finanziario:** Schroder ISF Japanese Equity hdg **Denominazione dell'OICR:** "Schroder ISF Japanese Equity Hdg - Classe A" comparto di "Schroder International Selection Fund "- SICAV multi comparto di diritto lussemburghese, armonizzata ai sensi della direttiva 2009/65/CE. **Domicilio:** Lussemburgo
GESTORE	Schroders Investment Management (Luxembourg) S.A. **Soggetto cui è stata delegata la gestione:** non presente
ALTRE INFORMAZIONI	**Codice della proposta di investimento finanziario** **IDB ZIIA** **Codice ISIN** LU0236737465 **Valuta di denominazione** EURO **Data inizio operatività dell'OICR** 16/12/2005 **Politica di distribuzione dei Proventi:** accumulazione dei proventi. La presente proposta di investimento prevede il versamento di un Premio Unico Iniziale di importo pari a 15.000 euro e si riferisce alla Classe di Premi Potenziali A e pertanto prevede, a partire dalla Data di Conclusione del Contratto, l'attribuzione di un Bonus d'Investimento pari allo 0,10% di ciascun premio versato. Il Bonus d'Investimento sarà ripartito secondo le percentuali d'investimento del Premio Unico, del Premio Unico Aggiuntivo o del Versamento Programmato tra i diversi OICR selezionati dall'Investitore Contraente. Si specifica che la Classe di Premi Potenziali B e C differiscono dalla Classe di Premi Potenziali A poiché non prevedono l'attribuzione del Bonus d'Investimento, determinano una differente applicazione delle Spese di Gestione del Contratto e della Commissione di Mantenimento e non prevedono l'applicazione delle Penalità di Riscatto. Si rimanda per i dettagli agli articoli 7.1, 11 e 12 delle Condizioni contrattuali. La finalità dell'OICR è quella di realizzare un incremento del capitale investito coerentemente con il profilo di rischio indicato e l'orizzonte temporale d'investimento consigliato.
STRUTTURA E RISCHI DELL'INVESTIMENTO FINANZIARIO	
TIPOLOGIA DI GESTIONE	**Tipologia di gestione:** a benchmark **Stile di gestione:** attivo **Benchmark di riferimento:** Tokyo Stock Exchange 1st Section Index **Obiettivo della gestione:** L'obiettivo dell' OICR è il conseguimento di una crescita del capitale attraverso l'investimento in strumenti azionari di compagnie giapponesi. L'OICR cercherà di sovraperfomare il benchmark di riferimento del 3% nel medio/lungo periodo
ORIZZONTE TEMPORALE D'INVESTIMENTO CONSIGLIATO	20 anni Il dato sopra indicato si riferisce alla Classe di Premi Potenziali "A" e costituisce una stima prudenziale dell'orizzonte temporale d'investimento consigliato rispetto alla Classe di Premi Potenziali "B" e "C".
PROFILO DI RISCHIO	**Grado di rischio:** alto Il grado di rischio è calcolato secondo modelli quantitativi che forniscono una scala del livello di volatilità dei potenziali rendimenti della presente proposta d'investimento. Tale scala è descritta in termini qualitativi dai seguenti aggettivi: basso, medio-basso, medio, medio-alto, alto e molto-alto. **Scostamento dal benchmark:** contenuto Lo scostamento dal benchmark indica la differenza prevista tra i rendimenti dell'investimento rispetto a quelli del rispettivo indice di riferimento. Maggiore è lo scostamento, più ampia è la libertà di scelta del gestore nel selezionare attività finanziarie diverse da quelle che compongono il benchmark. Tale contributo in caso di stile di gestione attivo rispetto al benchmark è indicato in termini descrittivi secondo una classificazione crescente (contenuto, significativo, rilevante).
POLITICA DI INVESTIMENTO	**Categoria:** Azionario Giappone **Principali tipologie di strumenti finanziari e valuta di denominazione:** L'OICR investe

	almeno i due terzi del proprio patrimonio in azioni di società giapponesi. L'OICR non ha preferenze verso particolari settori industriali o dimensioni di compagnie. Il gestore cerca di investire in quelle società che possono a continuare ad incrementare i propri profitti e che presentano dirigenze focalizzate nel incrementarne l'efficienza, poichè ritiene che queste società presentino le migliori prospettive per il futuro. L'OICR può inoltre investire in altri strumenti finanziari e può detenere liquidità come deposito. **Area geografica di riferimento:** Giappone **Categorie Emittenti e/o Settori Industriali:** Non vi sono limitazioni in merito alle categorie di emittenti e/o ai settori industriali. **Operazioni in Strumenti Finanziari Derivati**: L'OICR può far uso di strumenti finanziari derivati con la finalità di facilitarne la realizzazione della politica di gestione, per ridurne il rischio e per finalità di gestione efficiente del portafoglio. Il gestore ha una considerevole libertà di utilizzare la leva finanziaria e o strumenti finanziari derivati nella gestione dell'OICR. Pertanto l'Investitore Contraente deve valutare attentamente la natura della strategia d'investimento dell'OICR e comprenderne i rischi La politica d'investimento dell'OICR potrebbe prevedere l'investimento in attivi non consentiti dalla normativa italiana in materia di assicurazione sulla vita.
GARANZIE	**La Società non offre alcuna garanzia di rendimento minimo dell'investimento finanziario. Pertanto, per l'effetto dei rischi finanziari dell'investimento, vi è la possibilità che l'Investitore-Contraente ottenga, al momento del rimborso, un ammontare inferiore all'investimento finanziario.**

Si rinvia alla Sez. B.1), Parte I del Prospetto d'offerta per le informazioni di dettaglio sulla struttura e sui rischi dell'investimento finanziario.

COSTI

TABELLA DELL'INVESTIMENTO FINANZIARIO

La seguente tabella, in relazione alla Classe di Premi Potenziali A, illustra l'incidenza dei costi sull'investimento finanziario riferita sia al momento della sottoscrizione sia all'orizzonte temporale d'investimento consigliato. Con riferimento al momento della sottoscrizione, il premio versato al netto dei costi delle coperture assicurative dei rischi demografici e delle spese di emissione qualora previste dal contratto rappresenta il capitale nominale; quest'ultima grandezza al netto dei costi di caricamento e di altri costi iniziali, e tenendo conto del bonus corrisposto, rappresenta il capitale investito.

Classe di Premi Potenziali A

Premio Unico Iniziale € 15.000,00 (premio unico minimo iniziale)

		MOMENTO DELLA SOTTOSCRIZIONE	ORIZZONTE TEMPORALE DI INVESTIMENTO CONSIGLIATO (VALORI SU BASE ANNUA)
VOCI DI COSTO			
A	Costi di caricamento	0%	0%
B	Commissioni di gestione		2,08%*
C	Costi delle garanzie e/o immunizzazione	0%	0%
D	Altri costi contestuali al versamento	0%	0%
E	Altri costi successivi al versamento		1,50%
F	Bonus e premi	0,10%	0%
G	Costi coperture assicurative	0%	0,09%
H	Spese di emissione	0%	0%
COMPONENTI DELL'INVESTIMENTO FINANZIARIO			
I	Premio Versato	100%	
L=I – (G + H)	Capitale Nominale	100%	
M=L-(A+C+D-F)	Capitale Investito	100,10%	

*La commissione di gestione è pari alla somma delle Spese di Gestione del Contratto, ponderate sull'orizzonte temporale d'investimento consigliato e della Commissione di gestione massima applicata

dalla società di gestione sull'OICR. Si precisa che tale costo è stato calcolato al lordo della percentuale di utilità retrocessa dalla società di gestione dell'OICR e restituita dalla Società all'Investitore contraente ai sensi dell'articolo 5.4 lettera b) delle Condizioni contrattuali.

Avvertenza: la tabella dell'investimento finanziario rappresenta un'esemplificazione realizzata con riferimento ai soli costi la cui applicazione non è subordinata ad alcuna condizione. Per un'illustrazione completa di tutti i costi applicati si rinvia alla Sez. C), Parte I del Prospetto d'offerta.

DESCRIZIONE DEI COSTI

1.Costi direttamente a carico dell'Investitore-Contraente

1.1 Spese di Gestione del Contratto

Anni trascorsi dalla data di efficacia di ciascun Premio	Spese di Gestione del Contratto (% annuale)
Primi 5 anni	1,50%
Dal 6° anno in poi	0,60%

1.2 Commissione di mantenimento

Commissione di mantenimento (% annuale)
1,50%

1.3 Costo delle coperture assicurative

Per i primi 5 anni dalla data di efficacia di ciascun Premio (% annuale)	Dal 6° anno in poi dalla data di efficacia di ciascun Premio (% annuale)
0,20%	0,05%

I costi cui ai precedenti punti 1.1, 1.2 e 1.3 sono dedotti tramite cancellazione di Quote e sono calcolati sul controvalore di ciascuna tranche di premio in occasione di ciascuna ricorrenza mensile

1.4 Penalità di Riscatto Totale: le Penalità di Riscatto Totale partono da 4,20% e decrescono mensilmente fino a 0% di una percentuale pari a 0,07% per cinque anni. Sono applicate al controvalore di ogni Tranche di Premio e determinate in base al tempo trascorso dalla Data di Efficacia di ciascun Premio, fino alla data della relativa Richiesta di Riscatto.

1.5 Penalità di Riscatto Parziale: la presente proposta di investimento prevede per il caso di Riscatto Parziale le medesime penalità di riscatto previste per il Riscatto totale. E' trattenuto inoltre un **Costo amministrativo di Riscatto Parziale**: pari a Euro 20,00 per ciascuna operazione, mentre il primo Riscatto Parziale richiesto entro ciascuna ricorrenza annuale di Contratto dall'Investitore–Contraente è gratuito.

1.6 Costo Amministrativo di Switch: Euro 20,00 per ciascuna operazione effettuata. Entro ciascuna ricorrenza annuale i primi sei Switch richiesti dall'Investitore–Contraente sono gratuiti.

2. Oneri addebitati all'OICR

2.1 Commissione di gestione annua applicata dalla società di gestione dell'OICR – Sull'OICR grava una commissione di gestione definita in misura massima pari allo **1,25%** annuo.
Tale costo è da intendersi al lordo dell'eventuale percentuale di utilità retrocessa dalla società di gestione dell'OICR alla Società (vedi paragrafo 18.2 Parte I del presente Prospetto d'offerta) a sua volta restituita all'Investitore Contraente ai sensi dell'articolo 5.4 lettera b) delle Condizioni contrattuali.
2.2 Commissione di performance: non presente

Si rinvia alla Sez. C), Parte I del Prospetto d'offerta per le informazioni di dettaglio sui costi, sulle agevolazioni e sul regime fiscale.

DATI PERIODICI

RENDIMENTO STORICO

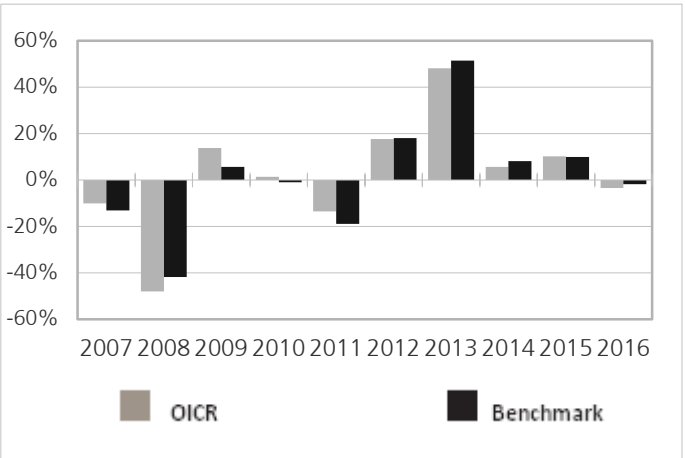

Il Rendimento dell'OICR non include i costi a carico dell'Investitore-Contraente
I Rendimenti passati non sono indicativi di quelli futuri.

TOTALE EXPENSE RATIO (TER)

Rapporto tra costi complessivi e patrimonio medio		
2014	**2015**	**2016**
1,66%	1,66%	1,62%

RETROCESSIONE AI DISTRIBUTORI

La quota parte del totale dei costi dell'investimento finanziario relativi alla presente proposta di'investimento che sarà retrocessa in media ai distributori in base a quanto stabilito dalle convenzioni di collocamento è pari al 48%.

Si rinvia alla Parte II del Prospetto d'offerta per le informazioni di dettaglio sui dati periodici.

INFORMAZIONI ULTERIORI

VALORIZZAZIONE DELL'INVESTIMENTO

Il Valore della Quota dell'OICR viene calcolato dalla società di gestione con cadenza giornaliera al netto di qualsiasi onere a carico dello stesso e viene pubblicato sul sito internet della Società all'indirizzo www.zurich-zla.it ..

Avvertenza: La Scheda Sintetica del Prospetto d'offerta deve essere consegnata all'Investitore-Contraente, unitamente alle Condizioni di contratto, prima della sottoscrizione.
Data di deposito in Consob della parte "Informazioni Specifiche": 31/03/2017
Data di validità della parte "Informazioni Specifiche": 01/04/2017
Schroder ISF Japanese Equity hdg è offerto dal 01/04/2014

DICHIARAZIONE DI RESPONSABILITA'

L'Impresa di assicurazione Zurich Life Assurance plc si assume la responsabilità della veridicità e della completezza delle informazioni contenute nella presente Scheda Sintetica, nonché della loro coerenza e comprensibilità.

Il Rappresentante legale
Stefano Racco

SCHEDA SINTETICA INFORMAZIONI SPECIFICHE La parte "Informazioni Specifiche", da consegnare obbligatoriamente all'Investitore-Contraente prima della sottoscrizione, è volta ad illustrare le principali caratteristiche dell'OICR.	
INFORMAZIONI GENERALI SULL'INVESTIMENTO FINANZIARIO	
NOME	**Denominazione della proposta di investimento finanziario:** SEB Global Fund **Denominazione dell'OICR:** "SEB Global fund C EUR" comparto di SEB Fund 1 SICAV multicomparto di diritto lussemburghese armonizzato ai sensi della direttiva 2009/65/CE. **Domicilio:** Lussemburgo
GESTORE	Seb Asset Management S.A. **Soggetto cui è stata delegata la gestione:** SEB Investment Management
ALTRE INFORMAZIONI	**Codice della proposta di investimento finanziario** **IDB ZIMA** **Codice ISIN** LU0957649758 **Valuta di denominazione** EURO **Data inizio operatività dell'OICR** 05/11/2013 **Politica di distribuzione dei Proventi:** accumulazione dei proventi. La presente proposta di investimento prevede il versamento di un Premio Unico Iniziale di importo pari a 15.000 euro e si riferisce alla Classe di Premi Potenziali A e pertanto prevede, a partire dalla Data di Conclusione del Contratto, l'attribuzione di un Bonus d'Investimento pari allo 0,10% di ciascun premio versato. Il Bonus d'Investimento sarà ripartito secondo le percentuali d'investimento del Premio Unico, del Premio Unico Aggiuntivo o del Versamento Programmato tra i diversi OICR selezionati dall'Investitore Contraente. Si specifica che la Classe di Premi Potenziali B e C differiscono dalla Classe di Premi Potenziali A poiché non prevedono l'attribuzione del Bonus d'Investimento, determinano una differente applicazione delle Spese di Gestione del Contratto e della Commissione di Mantenimento e non prevedono l'applicazione delle Penalità di Riscatto. Si rimanda per i dettagli agli articoli 7.1, 11 e 12 delle Condizioni contrattuali. La finalità dell'OICR è quella di realizzare un incremento del capitale investito coerentemente con il profilo di rischio indicato e l'orizzonte temporale d'investimento consigliato.
STRUTTURA E RISCHI DELL'INVESTIMENTO FINANZIARIO	
TIPOLOGIA DI GESTIONE	**Tipologia di gestione:** a benchmark **Stile di gestione:** attivo **Benchmark di riferimento:** MSCI World **Obiettivo della gestione:** L'obiettivo dell'OICR è di conseguire una crescita del capitale nel lungo periodo a un livello di rischio ben bilanciato
ORIZZONTE TEMPORALE D'INVESTIMENTO CONSIGLIATO	20 anni Il dato sopra indicato si riferisce alla Classe di Premi Potenziali "A" e costituisce una stima prudenziale dell'orizzonte temporale d'investimento consigliato rispetto alla Classe di Premi Potenziali "B" e "C".
PROFILO DI RISCHIO	**Grado di rischio:** alto Il grado di rischio è calcolato secondo modelli quantitativi che forniscono una scala del livello di volatilità dei potenziali rendimenti della presente proposta d'investimento. Tale scala è descritta in termini qualitativi dai seguenti aggettivi: basso, medio-basso, medio, medio-alto, alto e molto-alto. **Scostamento dal benchmark:** contenuto Lo scostamento dal benchmark indica la differenza prevista tra i rendimenti dell'investimento rispetto a quelli del rispettivo indice di riferimento. Maggiore è lo scostamento, più ampia è la libertà di scelta del gestore nel selezionare attività finanziarie diverse da quelle che compongono il benchmark. Tale contributo in caso di stile di gestione attivo rispetto al benchmark è indicato in termini descrittivi secondo una classificazione crescente (contenuto, significativo, rilevante).
POLITICA DI INVESTIMENTO	**Categoria:** Azionario Globale **Principali tipologie di strumenti finanziari e valuta di denominazione:** L'OICR è gestito in modo attivo su base globale e investe in diversi paesi e settori, esclusi i mercati emergenti. Il gestore il rendimento dell'OICR con il parametro di riferimento, MSCI World Net Return Index (un indice azionario globale a reinvestimento). Le principali categorie di strumenti finanziari

	utilizzati sono: azioni e strumenti collegati ad azioni. **Area geografica di riferimento:** Globale **Categorie Emittenti e/o Settori Industriali:** Non vi sono limitazioni in merito alle categorie di emittenti e/o ai settori industriali. **Operazioni in Strumenti Finanziari Derivati**: L'OICR può utilizzare diversi strumenti derivati come strumento ai fini di raggiungere gli obiettivi di investimento e gestione efficiente del portafoglio. Il gestore ha una considerevole libertà di utilizzare la leva finanziaria e o strumenti finanziari derivati nella gestione dell'OICR. Pertanto l'Investitore Contraente deve valutare attentamente la natura della strategia d'investimento dell'OICR e comprenderne i rischi La politica d'investimento dell'OICR potrebbe prevedere l'investimento in attivi non consentiti dalla normativa italiana in materia di assicurazione sulla vita.
GARANZIE	**La Società non offre alcuna garanzia di rendimento minimo dell'investimento finanziario. Pertanto, per l'effetto dei rischi finanziari dell'investimento, vi è la possibilità che l'Investitore-Contraente ottenga, al momento del rimborso, un ammontare inferiore all'investimento finanziario.**

Si rinvia alla Sez. B.1), Parte I del Prospetto d'offerta per le informazioni di dettaglio sulla struttura e sui rischi dell'investimento finanziario.

COSTI

TABELLA DELL'INVESTIMENTO FINANZIARIO

La seguente tabella, in relazione alla Classe di Premi Potenziali A, illustra l'incidenza dei costi sull'investimento finanziario riferita sia al momento della sottoscrizione sia all'orizzonte temporale d'investimento consigliato. Con riferimento al momento della sottoscrizione, il premio versato al netto dei costi delle coperture assicurative dei rischi demografici e delle spese di emissione qualora previste dal contratto rappresenta il capitale nominale; quest'ultima grandezza al netto dei costi di caricamento e di altri costi iniziali, e tenendo conto del bonus corrisposto, rappresenta il capitale investito.

Classe di Premi Potenziali A

Premio Unico Iniziale € 15.000,00 (premio unico minimo iniziale)

		MOMENTO DELLA SOTTOSCRIZIONE	ORIZZONTE TEMPORALE DI INVESTIMENTO CONSIGLIATO (VALORI SU BASE ANNUA)
VOCI DI COSTO			
A	Costi di caricamento	0%	0%
B	Commissioni di gestione		2,58%*
C	Costi delle garanzie e/o immunizzazione	0%	0%
D	Altri costi contestuali al versamento	0%	0%
E	Altri costi successivi al versamento		1,50%
F	Bonus e premi	0,10%	0%
G	Costi coperture assicurative	0%	0,09%
H	Spese di emissione	0%	0%
COMPONENTI DELL'INVESTIMENTO FINANZIARIO			
I	Premio Versato	100%	
L=I – (G + H)	Capitale Nominale	100%	
M=L-(A+C+D-F)	Capitale Investito	100,10%	

*La commissione di gestione è pari alla somma delle Spese di Gestione del Contratto, ponderate sull'orizzonte temporale d'investimento consigliato e della Commissione di gestione massima applicata dalla società di gestione sull'OICR. Si precisa che tale costo è stato calcolato al lordo della percentuale di utilità retrocessa dalla società di gestione dell'OICR e restituita dalla Società all'Investitore contraente ai sensi dell'articolo 5.4 lettera b) delle Condizioni contrattuali.

Avvertenza: la tabella dell'investimento finanziario rappresenta un'esemplificazione realizzata con riferimento ai soli costi la cui applicazione non è subordinata ad alcuna

condizione. Per un'illustrazione completa di tutti i costi applicati si rinvia alla Sez. C), Parte I del Prospetto d'offerta.

DESCRIZIONE DEI COSTI

1.Costi direttamente a carico dell'Investitore-Contraente

1.1 Spese di Gestione del Contratto

Anni trascorsi dalla data di efficacia di ciascun Premio	Spese di Gestione del Contratto (% annuale)
Primi 5 anni	1,50%
Dal 6° anno in poi	0,60%

1.2 Commissione di mantenimento

Commissione di mantenimento (% annuale)
1,50%

1.3 Costo delle coperture assicurative

Per i primi 5 anni dalla data di efficacia di ciascun Premio (% annuale)	Dal 6° anno in poi dalla data di efficacia di ciascun Premio (% annuale)
0,20%	0,05%

I costi cui ai precedenti punti 1.1, 1.2 e 1.3 sono dedotti tramite cancellazione di Quote e sono calcolati sul controvalore di ciascuna tranche di premio in occasione di ciascuna ricorrenza mensile

1.4 Penalità di Riscatto Totale: le Penalità di Riscatto Totale partono da 4,20% e decrescono mensilmente fino a 0% di una percentuale pari a 0,07% per cinque anni. Sono applicate al controvalore di ogni Tranche di Premio e determinate in base al tempo trascorso dalla Data di Efficacia di ciascun Premio, fino alla data della relativa Richiesta di Riscatto.

1.5 Penalità di Riscatto Parziale: la presente proposta di investimento prevede per il caso di Riscatto Parziale le medesime penalità di riscatto previste per il Riscatto totale. E' trattenuto inoltre un **Costo amministrativo di Riscatto Parziale**: pari a Euro 20,00 per ciascuna operazione, mentre il primo Riscatto Parziale richiesto entro ciascuna ricorrenza annuale di Contratto dall'Investitore–Contraente è gratuito.

1.6 Costo Amministrativo di Switch: Euro 20,00 per ciascuna operazione effettuata. Entro ciascuna ricorrenza annuale i primi sei Switch richiesti dall'Investitore–Contraente sono gratuiti.

2. Oneri addebitati all'OICR

2.1 Commissione di gestione annua applicata dalla società di gestione dell'OICR – Sull'OICR grava una commissione di gestione definita in misura massima pari allo **1,75%** annuo.
Tale costo è da intendersi al lordo dell'eventuale percentuale di utilità retrocessa dalla società di gestione dell'OICR alla Società (vedi paragrafo 18.2 Parte I del presente Prospetto d'offerta) a sua volta restituita all'Investitore Contraente ai sensi dell'articolo 5.4 lettera b) delle Condizioni contrattuali.
2.2 Commissione di performance: non presente

Si rinvia alla Sez. C), Parte I del Prospetto d'offerta per le informazioni di dettaglio sui costi, sulle agevolazioni e sul regime fiscale.

DATI PERIODICI

RENDIMENTO STORICO

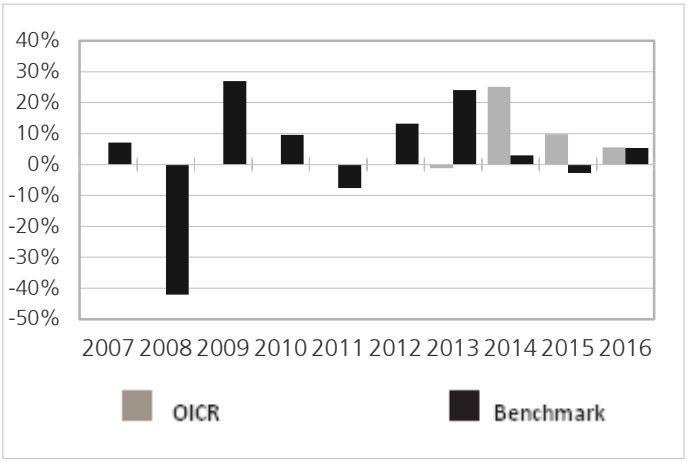

Il Rendimento dell'OICR non include i costi a carico dell'Investitore-Contraente
I Rendimenti passati non sono indicativi di quelli futuri.

TOTALE EXPENSE RATIO (TER)

Rapporto tra costi complessivi e patrimonio medio		
2014	**2015**	**2016**
1,81%	1,80%	1,55%

RETROCESSIONE AI DISTRIBUTORI

La quota parte del totale dei costi dell'investimento finanziario relativi alla presente proposta di'investimento che sarà retrocessa in media ai distributori in base a quanto stabilito dalle convenzioni di collocamento è pari al 42%.

Si rinvia alla Parte II del Prospetto d'offerta per le informazioni di dettaglio sui dati periodici.

INFORMAZIONI ULTERIORI

VALORIZZAZIONE DELL'INVESTIMENTO

Il Valore della Quota dell'OICR viene calcolato dalla società di gestione con cadenza giornaliera al netto di qualsiasi onere a carico dello stesso e viene pubblicato sul sito internet della Società all'indirizzo www.zurich-zla.it ..

Avvertenza: La Scheda Sintetica del Prospetto d'offerta deve essere consegnata all'Investitore-Contraente, unitamente alle Condizioni di contratto, prima della sottoscrizione.

Data di deposito in Consob della parte "Informazioni Specifiche": 31/03/2017
Data di validità della parte "Informazioni Specifiche": 01/04/2017
SEB Global Fund è offerto dal 27/10/2014

DICHIARAZIONE DI RESPONSABILITA'

L'Impresa di assicurazione Zurich Life Assurance plc si assume la responsabilità della veridicità e della completezza delle informazioni contenute nella presente Scheda Sintetica, nonché della loro coerenza e comprensibilità.

Il Rappresentante legale
Stefano Racco

SCHEDA SINTETICA INFORMAZIONI SPECIFICHE La parte "Informazioni Specifiche", da consegnare obbligatoriamente all'Investitore-Contraente prima della sottoscrizione, è volta ad illustrare le principali caratteristiche dell'OICR.	
INFORMAZIONI GENERALI SULL'INVESTIMENTO FINANZIARIO	
NOME	**Denominazione della proposta di investimento finanziario:** Templeton Africa **Denominazione dell'OICR:** "Templeton Africa - Classe I Acc Eur" comparto di Franklin Templeton Investment Funds SICAV di diritto lussemburghese armonizzata ai sensi della direttiva 2009/65/EC. **Domicilio:** Lussemburgo
GESTORE	Franklin Templeton International Services S.à r.l. **Soggetto cui è stata delegata la gestione:** Templeton Asset Management Ltd.
ALTRE INFORMAZIONI	**Codice della proposta di investimento finanziario** **IDB ZHTA** **Codice ISIN** LU0744129049 **Valuta di denominazione** EURO **Data inizio operatività dell'OICR** 04/05/2012 **Politica di distribuzione dei Proventi:** accumulazione dei proventi. La presente proposta di investimento prevede il versamento di un Premio Unico Iniziale di importo pari a 15.000 euro e si riferisce alla Classe di Premi Potenziali A e pertanto prevede, a partire dalla Data di Conclusione del Contratto, l'attribuzione di un Bonus d'Investimento pari allo 0,10% di ciascun premio versato. Il Bonus d'Investimento sarà ripartito secondo le percentuali d'investimento del Premio Unico, del Premio Unico Aggiuntivo o del Versamento Programmato tra i diversi OICR selezionati dall'Investitore Contraente. Si specifica che la Classe di Premi Potenziali B e C differiscono dalla Classe di Premi Potenziali A poiché non prevedono l'attribuzione del Bonus d'Investimento, determinano una differente applicazione delle Spese di Gestione del Contratto e della Commissione di Mantenimento e non prevedono l'applicazione delle Penalità di Riscatto. Si rimanda per i dettagli agli articoli 7.1, 11 e 12 delle Condizioni contrattuali. La finalità dell'OICR è quella di realizzare un incremento del capitale investito coerentemente con il profilo di rischio indicato e l'orizzonte temporale d'investimento consigliato.
STRUTTURA E RISCHI DELL'INVESTIMENTO FINANZIARIO	
TIPOLOGIA DI GESTIONE	**Tipologia di gestione:** a benchmark **Stile di gestione:** attivo **Benchmark di riferimento:** Dow Jones Africa Titans 50 Index **Obiettivo della gestione:** L'obiettivo dell'OICR e il conseguimento di un apprezzamento del capitale nel lungo periodo.
ORIZZONTE TEMPORALE D'INVESTIMENTO CONSIGLIATO	20 anni Il dato sopra indicato si riferisce alla Classe di Premi Potenziali "A" e costituisce una stima prudenziale dell'orizzonte temporale d'investimento consigliato rispetto alla Classe di Premi Potenziali "B" e "C".
PROFILO DI RISCHIO	**Grado di rischio:** alto Il grado di rischio è calcolato secondo modelli quantitativi che forniscono una scala del livello di volatilità dei potenziali rendimenti della presente proposta d'investimento. Tale scala è descritta in termini qualitativi dai seguenti aggettivi: basso, medio-basso, medio, medio-alto, alto e molto-alto. **Scostamento dal benchmark:** significativo Lo scostamento dal benchmark indica la differenza prevista tra i rendimenti dell'investimento rispetto a quelli del rispettivo indice di riferimento. Maggiore è lo scostamento, più ampia è la libertà di scelta del gestore nel selezionare attività finanziarie diverse da quelle che compongono il benchmark. Tale contributo in caso di stile di gestione attivo rispetto al benchmark è indicato in termini descrittivi secondo una classificazione crescente (contenuto, significativo, rilevante).
POLITICA DI INVESTIMENTO	**Categoria:** Azionario Globale **Principali tipologie di strumenti finanziari e valuta di denominazione:** L'OICR investe principalmente in azioni e valori mobiliari collegati ad azioni di compagnie attraverso lo spettro di capitalizzazione di mercato che soono (i) incorporate o quotate in stati africani e/o (ii)

	quotate o incorporate in alatra parte del mondo ma che hanno la l'attività principale in Africa. La politica di ivnestimento è flessibile ed adattabaile, per cui l'OICR può inoltre investire in titoli di partecipazione e altri tipi di valori mobiliari, compresi titoli legati ad azioni e a reddito fisso di emittenti di tutto il mondo, nonché in strumenti finanziari derivati a scopo di copertura e/o di gestione efficiente del portafoglio. Tali strumenti finanziari derivati possono tra l'altro includere contratti a termine e future finanziari oppure opzioni su tali contratti, titoli legati ad azioni negoziati su mercati regolamentati od over-the-counter. **Area geografica di riferimento:** Africa **Categorie Emittenti e/o Settori Industriali:** non vi sono limitazioni in merito alle categorie di emittenti e/o ai settori industriali. **Operazioni in Strumenti Finanziari Derivati**: L'OICR può utilizzare diversi strumenti derivati a fini di copertura e gestione efficiente del portafoglio. Questi strumenti derivati possono includere, tra gli altri, opzioni, forward, futures, contratti futures su strumenti finanziari ed opzioni su tali contratti, contratti OTC negoziati privatamente su qualsiasi tipo di strumento finanziario, includendo swap, swap sul tasso di inflazione, swaption, constant maturity swaps, credit default swap La politica d'investimento dell'OICR potrebbe prevedere l'investimento in attivi non consentiti dalla normativa italiana in materia di assicurazione sulla vita.
GARANZIE	**La Società non offre alcuna garanzia di rendimento minimo dell'investimento finanziario. Pertanto, per l'effetto dei rischi finanziari dell'investimento, vi è la possibilità che l'Investitore-Contraente ottenga, al momento del rimborso, un ammontare inferiore all'investimento finanziario.**

Si rinvia alla Sez. B.1), Parte I del Prospetto d'offerta per le informazioni di dettaglio sulla struttura e sui rischi dell'investimento finanziario.

COSTI

TABELLA DELL'INVESTIMENTO FINANZIARIO

La seguente tabella, in relazione alla Classe di Premi Potenziali A, illustra l'incidenza dei costi sull'investimento finanziario riferita sia al momento della sottoscrizione sia all'orizzonte temporale d'investimento consigliato. Con riferimento al momento della sottoscrizione, il premio versato al netto dei costi delle coperture assicurative dei rischi demografici e delle spese di emissione qualora previste dal contratto rappresenta il capitale nominale; quest'ultima grandezza al netto dei costi di caricamento e di altri costi iniziali, e tenendo conto del bonus corrisposto, rappresenta il capitale investito.

Classe di Premi Potenziali A

Premio Unico Iniziale € 15.000,00 (premio unico minimo iniziale)

		MOMENTO DELLA SOTTOSCRIZIONE	ORIZZONTE TEMPORALE DI INVESTIMENTO CONSIGLIATO (VALORI SU BASE ANNUA)
VOCI DI COSTO			
A	Costi di caricamento	0%	0%
B	Commissioni di gestione		1,93%*
C	Costi delle garanzie e/o immunizzazione	0%	0%
D	Altri costi contestuali al versamento	0%	0%
E	Altri costi successivi al versamento		1,50%
F	Bonus e premi	0,10%	0%
G	Costi coperture assicurative	0%	0,09%
H	Spese di emissione	0%	0%
COMPONENTI DELL'INVESTIMENTO FINANZIARIO			
I	Premio Versato	100%	
L=I – (G + H)	Capitale Nominale	100%	
M=L-(A+C+D-F)	Capitale Investito	100,10%	

*La commissione di gestione è pari alla somma delle Spese di Gestione del Contratto, ponderate

sull'orizzonte temporale d'investimento consigliato e della Commissione di gestione massima applicata dalla società di gestione sull'OICR. Si precisa che tale costo è stato calcolato al lordo della percentuale di utilità retrocessa dalla società di gestione dell'OICR e restituita dalla Società all'Investitore contraente ai sensi dell'articolo 5.4 lettera b) delle Condizioni contrattuali.

Avvertenza: la tabella dell'investimento finanziario rappresenta un'esemplificazione realizzata con riferimento ai soli costi la cui applicazione non è subordinata ad alcuna condizione. Per un'illustrazione completa di tutti i costi applicati si rinvia alla Sez. C), Parte I del Prospetto d'offerta.

DESCRIZIONE DEI COSTI

1.Costi direttamente a carico dell'Investitore-Contraente

1.1 Spese di Gestione del Contratto

Anni trascorsi dalla data di efficacia di ciascun Premio	Spese di Gestione del Contratto (% annuale)
Primi 5 anni	1,50%
Dal 6° anno in poi	0,60%

1.2 Commissione di mantenimento

Commissione di mantenimento (% annuale)
1,50%

1.3 Costo delle coperture assicurative

Per i primi 5 anni dalla data di efficacia di ciascun Premio (% annuale)	Dal 6° anno in poi dalla data di efficacia di ciascun Premio (% annuale)
0,20%	0,05%

I costi cui ai precedenti punti 1.1, 1.2 e 1.3 sono dedotti tramite cancellazione di Quote e sono calcolati sul controvalore di ciascuna tranche di premio in occasione di ciascuna ricorrenza mensile

1.4 Penalità di Riscatto Totale: le Penalità di Riscatto Totale partono da 4,20% e decrescono mensilmente fino a 0% di una percentuale pari a 0,07% per cinque anni. Sono applicate al controvalore di ogni Tranche di Premio e determinate in base al tempo trascorso dalla Data di Efficacia di ciascun Premio, fino alla data della relativa Richiesta di Riscatto.

1.5 Penalità di Riscatto Parziale: la presente proposta di investimento prevede per il caso di Riscatto Parziale le medesime penalità di riscatto previste per il Riscatto totale. E' trattenuto inoltre un **Costo amministrativo di Riscatto Parziale**: pari a Euro 20,00 per ciascuna operazione, mentre il primo Riscatto Parziale richiesto entro ciascuna ricorrenza annuale di Contratto dall'Investitore–Contraente è gratuito.

1.6 Costo Amministrativo di Switch: Euro 20,00 per ciascuna operazione effettuata. Entro ciascuna ricorrenza annuale i primi sei Switch richiesti dall'Investitore–Contraente sono gratuiti.

2. Oneri addebitati all'OICR

2.1 Commissione di gestione annua applicata dalla società di gestione dell'OICR – Sull'OICR grava una commissione di gestione definita in misura massima pari allo **1,10%** annuo.
Tale costo è da intendersi al lordo dell'eventuale percentuale di utilità retrocessa dalla società di gestione dell'OICR alla Società (vedi paragrafo 18.2 Parte I del presente Prospetto d'offerta) a sua volta restituita all'Investitore Contraente ai sensi dell'articolo 5.4 lettera b) delle Condizioni contrattuali.

	2.2 Commissione di performance: non presente

Si rinvia alla Sez. C), Parte I del Prospetto d'offerta per le informazioni di dettaglio sui costi, sulle agevolazioni e sul regime fiscale.

DATI PERIODICI

RENDIMENTO STORICO

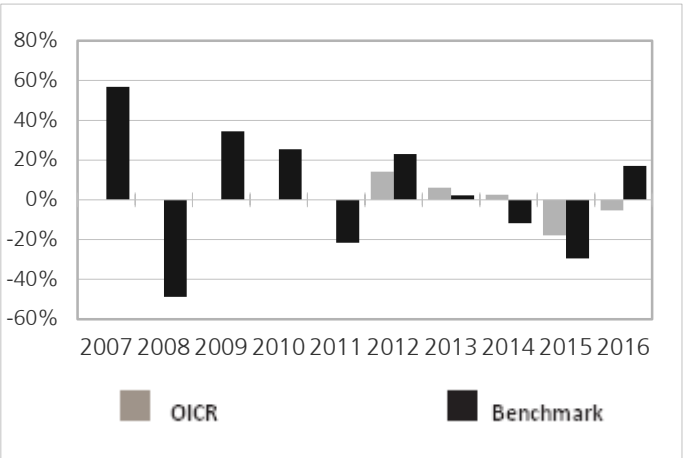

Il Rendimento dell'OICR non include i costi a carico dell'Investitore-Contraente
I Rendimenti passati non sono indicativi di quelli futuri.

TOTALE EXPENSE RATIO (TER)

Rapporto tra costi complessivi e patrimonio medio		
2014	**2015**	**2016**
1,40%	1,40%	1,39%

RETROCESSIONE AI DISTRIBUTORI

La quota parte del totale dei costi dell'investimento finanziario relativi alla presente proposta di'investimento che sarà retrocessa in media ai distributori in base a quanto stabilito dalle convenzioni di collocamento è pari al 50%.

Si rinvia alla Parte II del Prospetto d'offerta per le informazioni di dettaglio sui dati periodici.

INFORMAZIONI ULTERIORI

VALORIZZAZIONE DELL'INVESTIMENTO

Il Valore della Quota dell'OICR viene calcolato dalla società di gestione con cadenza giornaliera al netto di qualsiasi onere a carico dello stesso e viene pubblicato sul sito internet della Società all'indirizzo www.zurich-zla.it ..

Avvertenza: La Scheda Sintetica del Prospetto d'offerta deve essere consegnata all'Investitore-Contraente, unitamente alle Condizioni di contratto, prima della sottoscrizione.
Data di deposito in Consob della parte "Informazioni Specifiche": 31/03/2017
Data di validità della parte "Informazioni Specifiche": 01/04/2017
Templeton Africa è offerto dal 01/04/2016

DICHIARAZIONE DI RESPONSABILITA'

L'Impresa di assicurazione Zurich Life Assurance plc si assume la responsabilità della veridicità e della completezza delle informazioni contenute nella presente Scheda Sintetica, nonché della loro coerenza e comprensibilità.

Il Rappresentante legale
Stefano Racco

SCHEDA SINTETICA INFORMAZIONI SPECIFICHE La parte "Informazioni Specifiche", da consegnare obbligatoriamente all'Investitore-Contraente prima della sottoscrizione, è volta ad illustrare le principali caratteristiche dell'OICR.	
INFORMAZIONI GENERALI SULL'INVESTIMENTO FINANZIARIO	
NOME	**Denominazione della proposta di investimento finanziario:** Threadneedle Glbl Ext Alpha **Denominazione dell'OICR:** "Threadneedle Global Extended Alpha Net 1 Acc EUR" comparto di " Threadneedle Specialist Investment Funds ICVC" SICAV di diritto inglese, armonizzata ai sensi della direttiva 2009/65/CE. **Domicilio:** Regno Unito
GESTORE	Threadneedle Investment Services Limited **Soggetto cui è stata delegata la gestione:** non presente
ALTRE INFORMAZIONI	**Codice della proposta di investimento finanziario** **IDB ZLHA** **Codice ISIN** GB00B3B0FD70 **Valuta di denominazione** EURO **Data inizio operatività dell'OICR** 09/07/2008 **Politica di distribuzione dei Proventi:** accumulazione dei proventi. La presente proposta di investimento prevede il versamento di un Premio Unico Iniziale di importo pari a 15.000 euro e si riferisce alla Classe di Premi Potenziali A e pertanto prevede, a partire dalla Data di Conclusione del Contratto, l'attribuzione di un Bonus d'Investimento pari allo 0,10% di ciascun premio versato. Il Bonus d'Investimento sarà ripartito secondo le percentuali d'investimento del Premio Unico, del Premio Unico Aggiuntivo o del Versamento Programmato tra i diversi OICR selezionati dall'Investitore Contraente. Si specifica che la Classe di Premi Potenziali B e C differiscono dalla Classe di Premi Potenziali A poiché non prevedono l'attribuzione del Bonus d'Investimento, determinano una differente applicazione delle Spese di Gestione del Contratto e della Commissione di Mantenimento e non prevedono l'applicazione delle Penalità di Riscatto. Si rimanda per i dettagli agli articoli 7.1, 11 e 12 delle Condizioni contrattuali. La finalità dell'OICR è quella di realizzare un incremento del capitale investito coerentemente con il profilo di rischio indicato e l'orizzonte temporale d'investimento consigliato.
STRUTTURA E RISCHI DELL'INVESTIMENTO FINANZIARIO	
TIPOLOGIA DI GESTIONE	**Tipologia di gestione:** a benchmark **Stile di gestione:** attivo **Benchmark di riferimento:** MSCI All Countries World **Obiettivo della gestione:** L'obiettivo dell'OICR è quello di accrescere l'importo investito nel lungo termine.
ORIZZONTE TEMPORALE D'INVESTIMENTO CONSIGLIATO	20 anni Il dato sopra indicato si riferisce alla Classe di Premi Potenziali "A" e costituisce una stima prudenziale dell'orizzonte temporale d'investimento consigliato rispetto alla Classe di Premi Potenziali "B" e "C".
PROFILO DI RISCHIO	**Grado di rischio:** alto Il grado di rischio è calcolato secondo modelli quantitativi che forniscono una scala del livello di volatilità dei potenziali rendimenti della presente proposta d'investimento. Tale scala è descritta in termini qualitativi dai seguenti aggettivi: basso, medio-basso, medio, medio-alto, alto e molto-alto. **Scostamento dal benchmark:** contenuto Lo scostamento dal benchmark indica la differenza prevista tra i rendimenti dell'investimento rispetto a quelli del rispettivo indice di riferimento. Maggiore è lo scostamento, più ampia è la libertà di scelta del gestore nel selezionare attività finanziarie diverse da quelle che compongono il benchmark. Tale contributo in caso di stile di gestione attivo rispetto al benchmark è indicato in termini descrittivi secondo una classificazione crescente (contenuto, significativo, rilevante).
POLITICA DI INVESTIMENTO	**Categoria:** Azionario Internazionale Large Capital Growth **Principali tipologie di strumenti finanziari e valuta di denominazione:** La politica di investimento prevede un'esposizione diretta o indiretta a titoli azionari globali tra cui Società sia di Paesi industrializzati sia di Paesi Emergenti. L'esposizione a tali mercati può essere

	ottenuta tramite posizioni sia lunghe sia corte. l'OICR può investire in azioni, strumenti derivati, transazioni forward e investimenti collettivi oltre che in titoli a tasso fisso, titoli del mercato monetario, depositi e liquidità. L'OICR al fine di ottenere posizioni corte investirà in titoli derivati e potrà anche investire in detti titoli per assumere posizioni lunghe. **Area geografica di riferimento:** Globale **Categorie Emittenti e/o Settori Industriali:** non vi sono limitazioni in merito alle categorie di emittenti e/o ai settori industriali. **Operazioni in Strumenti Finanziari Derivati**: L'OICR utilizza strumenti derivati e transazioni forward sia al fine di una gestione efficiente del portafoglio sia per obiettivi di investimento incluse posizioni corte e leva. L'utilizzo di strumenti derivati e transazioni forward con finalità di gestione efficiente del portafoglio non comporterà aumento del profilo di rischio dell'OICR . L'utilizzo di strumenti derivati con finalità di investimento invece potrebbe far aumentare il profilo di rischio dell'OICR. Il gestore ha una considerevole libertà di utilizzare la leva finanziaria e o strumenti finanziari derivati nella gestione dell'OICR. Pertanto l'Investitore Contraente deve valutare attentamente la natura della strategia d'investimento dell'OICR e comprenderne i rischi. La politica d'investimento dell'OICR potrebbe prevedere l'investimento in attivi non consentiti dalla normativa italiana in materia di assicurazione sulla vita.
GARANZIE	**La Società non offre alcuna garanzia di rendimento minimo dell'investimento finanziario. Pertanto, per l'effetto dei rischi finanziari dell'investimento, vi è la possibilità che l'Investitore-Contraente ottenga, al momento del rimborso, un ammontare inferiore all'investimento finanziario.**

Si rinvia alla Sez. B.1), Parte I del Prospetto d'offerta per le informazioni di dettaglio sulla struttura e sui rischi dell'investimento finanziario.

COSTI

TABELLA DELL'INVESTIMENTO FINANZIARIO

La seguente tabella, in relazione alla Classe di Premi Potenziali A, illustra l'incidenza dei costi sull'investimento finanziario riferita sia al momento della sottoscrizione sia all'orizzonte temporale d'investimento consigliato. Con riferimento al momento della sottoscrizione, il premio versato al netto dei costi delle coperture assicurative dei rischi demografici e delle spese di emissione qualora previste dal contratto rappresenta il capitale nominale; quest'ultima grandezza al netto dei costi di caricamento e di altri costi iniziali, e tenendo conto del bonus corrisposto, rappresenta il capitale investito.

Classe di Premi Potenziali A

Premio Unico Iniziale € 15.000,00 (premio unico minimo iniziale)

		MOMENTO DELLA SOTTOSCRIZIONE	ORIZZONTE TEMPORALE DI INVESTIMENTO CONSIGLIATO (VALORI SU BASE ANNUA)
VOCI DI COSTO			
A	Costi di caricamento	0%	0%
B	Commissioni di gestione		2,33%*
C	Costi delle garanzie e/o immunizzazione	0%	0%
D	Altri costi contestuali al versamento	0%	0%
E	Altri costi successivi al versamento		1,50%
F	Bonus e premi	0,10%	0%
G	Costi coperture assicurative	0%	0,09%
H	Spese di emissione	0%	0%
COMPONENTI DELL'INVESTIMENTO FINANZIARIO			
I	Premio Versato	100%	
L=I – (G + H)	Capitale Nominale	100%	
M=L-(A+C+D-	Capitale Investito	100,10%	

F)				

*La commissione di gestione è pari alla somma delle Spese di Gestione del Contratto, ponderate sull'orizzonte temporale d'investimento consigliato e della Commissione di gestione massima applicata dalla società di gestione sull'OICR. Si precisa che tale costo è stato calcolato al lordo della percentuale di utilità retrocessa dalla società di gestione dell'OICR e restituita dalla Società all'Investitore contraente ai sensi dell'articolo 5.4 lettera b) delle Condizioni contrattuali.

Avvertenza: la tabella dell'investimento finanziario rappresenta un'esemplificazione realizzata con riferimento ai soli costi la cui applicazione non è subordinata ad alcuna condizione. Per un'illustrazione completa di tutti i costi applicati si rinvia alla Sez. C), Parte I del Prospetto d'offerta.

DESCRIZIONE DEI COSTI

1.Costi direttamente a carico dell'Investitore-Contraente

1.1 Spese di Gestione del Contratto

Anni trascorsi dalla data di efficacia di ciascun Premio	Spese di Gestione del Contratto (% annuale)
Primi 5 anni	1,50%
Dal 6° anno in poi	0,60%

1.2 Commissione di mantenimento

Commissione di mantenimento (% annuale)
1,50%

1.3 Costo delle coperture assicurative

Per i primi 5 anni dalla data di efficacia di ciascun Premio (% annuale)	Dal 6° anno in poi dalla data di efficacia di ciascun Premio (% annuale)
0,20%	0,05%

I costi cui ai precedenti punti 1.1, 1.2 e 1.3 sono dedotti tramite cancellazione di Quote e sono calcolati sul controvalore di ciascuna tranche di premio in occasione di ciascuna ricorrenza mensile

1.4 Penalità di Riscatto Totale: le Penalità di Riscatto Totale partono da 4,20% e decrescono mensilmente fino a 0% di una percentuale pari a 0,07% per cinque anni. Sono applicate al controvalore di ogni Tranche di Premio e determinate in base al tempo trascorso dalla Data di Efficacia di ciascun Premio, fino alla data della relativa Richiesta di Riscatto.

1.5 Penalità di Riscatto Parziale: la presente proposta di investimento prevede per il caso di Riscatto Parziale le medesime penalità di riscatto previste per il Riscatto totale. E' trattenuto inoltre un **Costo amministrativo di Riscatto Parziale**: pari a Euro 20,00 per ciascuna operazione, mentre il primo Riscatto Parziale richiesto entro ciascuna ricorrenza annuale di Contratto dall'Investitore–Contraente è gratuito.

1.6 Costo Amministrativo di Switch: Euro 20,00 per ciascuna operazione effettuata. Entro ciascuna ricorrenza annuale i primi sei Switch richiesti dall'Investitore–Contraente sono gratuiti.

2. Oneri addebitati all'OICR

2.1 Commissione di gestione annua applicata dalla società di gestione dell'OICR – Sull'OICR grava una commissione di gestione definita in misura massima pari allo **1,50%** annuo.
Tale costo è da intendersi al lordo dell'eventuale percentuale di utilità retrocessa dalla società di gestione dell'OICR alla Società (vedi paragrafo 18.2 Parte I del presente Prospetto d'offerta) a

	sua volta restituita all'Investitore Contraente ai sensi dell'articolo 5.4 lettera b) delle Condizioni contrattuali. **2.2 Commissione di performance:** 20% legata al rendimento matura con cadenza giornaliera. Il prezzo delle azioni verrà rettificato in eccesso o per difetto a seconda se il Fondo ha generato un rendimento maggiore o minore rispetto all'indice MSCI All Countries World.

Si rinvia alla Sez. C), Parte I del Prospetto d'offerta per le informazioni di dettaglio sui costi, sulle agevolazioni e sul regime fiscale.

DATI PERIODICI

RENDIMENTO STORICO

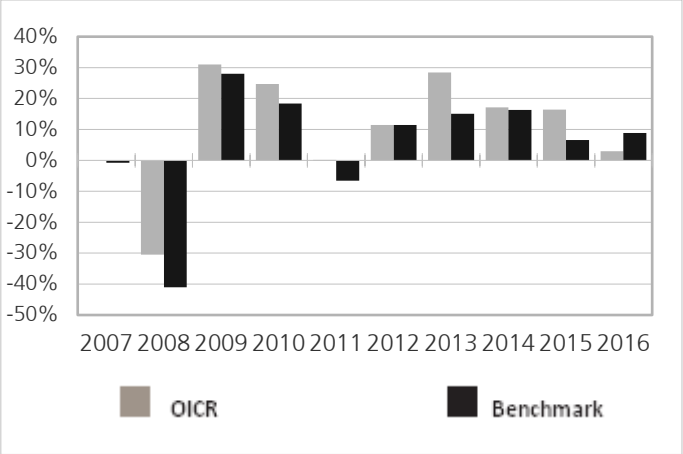

Il Rendimento dell'OICR non include i costi a carico dell'Investitore-Contraente
I Rendimenti passati non sono indicativi di quelli futuri.

TOTALE EXPENSE RATIO (TER)

Rapporto tra costi complessivi e patrimonio medio		
2014	**2015**	**2016**
1,70%	1,64%	1,64%

RETROCESSIONE AI DISTRIBUTORI

La quota parte del totale dei costi dell'investimento finanziario relativi alla presente proposta di'investimento che sarà retrocessa in media ai distributori in base a quanto stabilito dalle convenzioni di collocamento è pari al 44%.

Si rinvia alla Parte II del Prospetto d'offerta per le informazioni di dettaglio sui dati periodici.

INFORMAZIONI ULTERIORI

VALORIZZAZIONE DELL'INVESTIMENTO

Il Valore della Quota dell'OICR viene calcolato dalla società di gestione con cadenza giornaliera al netto di qualsiasi onere a carico dello stesso e viene pubblicato sul sito internet della Società all'indirizzo www.zurich-zla.it ..

Avvertenza: La Scheda Sintetica del Prospetto d'offerta deve essere consegnata all'Investitore-Contraente, unitamente alle Condizioni di contratto, prima della sottoscrizione.

Data di deposito in Consob della parte "Informazioni Specifiche": 31/03/2017
Data di validità della parte "Informazioni Specifiche": 01/04/2017
Threadneedle Glbl Ext Alpha è offerto dal 27/09/2016

DICHIARAZIONE DI RESPONSABILITA'

L'Impresa di assicurazione Zurich Life Assurance plc si assume la responsabilità della veridicità e della completezza delle informazioni contenute nella presente Scheda Sintetica, nonché della loro coerenza e comprensibilità.

Il Rappresentante legale
Stefano Racco

SCHEDA SINTETICA INFORMAZIONI SPECIFICHE La parte "Informazioni Specifiche", da consegnare obbligatoriamente all'Investitore-Contraente prima della sottoscrizione, è volta ad illustrare le principali caratteristiche dell'OICR.	
INFORMAZIONI GENERALI SULL'INVESTIMENTO FINANZIARIO	
NOME	**Denominazione della proposta di investimento finanziario:** Vontobel Global Equity **Denominazione dell'OICR:** "Vontobel Global Equity HI Hdg Acc EUR" comparto di "Vontobel Fund" SICAV di diritto lussemburghese armonizzata ai sensi della direttiva 2009/65/CE. **Domicilio:** Lussemburgo
GESTORE	Vontobel Asset Management S.A. **Soggetto cui è stata delegata la gestione:** BANK VONTOBEL AG
ALTRE INFORMAZIONI	**Codice della proposta di investimento finanziario** **IDB ZGVA** **Codice ISIN** LU0368555768 **Valuta di denominazione** EURO **Data inizio operatività dell'OICR** 10/06/2008 **Politica di distribuzione dei Proventi:** accumulazione dei proventi. La presente proposta di investimento prevede il versamento di un Premio Unico Iniziale di importo pari a 15.000 euro e si riferisce alla Classe di Premi Potenziali A e pertanto prevede, a partire dalla Data di Conclusione del Contratto, l'attribuzione di un Bonus d'Investimento pari allo 0,10% di ciascun premio versato. Il Bonus d'Investimento sarà ripartito secondo le percentuali d'investimento del Premio Unico, del Premio Unico Aggiuntivo o del Versamento Programmato tra i diversi OICR selezionati dall'Investitore Contraente. Si specifica che la Classe di Premi Potenziali B e C differiscono dalla Classe di Premi Potenziali A poiché non prevedono l'attribuzione del Bonus d'Investimento, determinano una differente applicazione delle Spese di Gestione del Contratto e della Commissione di Mantenimento e non prevedono l'applicazione delle Penalità di Riscatto. Si rimanda per i dettagli agli articoli 7.1, 11 e 12 delle Condizioni contrattuali. La finalità dell'OICR è quella di realizzare un incremento del capitale investito coerentemente con il profilo di rischio indicato e l'orizzonte temporale d'investimento consigliato.
STRUTTURA E RISCHI DELL'INVESTIMENTO FINANZIARIO	
TIPOLOGIA DI GESTIONE	**Tipologia di gestione:** a benchmark **Stile di gestione:** attivo **Benchmark di riferimento:** MSCI All Country World **Obiettivo della gestione:** La politica d'investimento dell'OICR ha per obiettivo conseguire il maggiore incremento del valore possibile.
ORIZZONTE TEMPORALE D'INVESTIMENTO CONSIGLIATO	20 anni Il dato sopra indicato si riferisce alla Classe di Premi Potenziali "A" e costituisce una stima prudenziale dell'orizzonte temporale d'investimento consigliato rispetto alla Classe di Premi Potenziali "B" e "C".
PROFILO DI RISCHIO	**Grado di rischio:** medio alto Il grado di rischio è calcolato secondo modelli quantitativi che forniscono una scala del livello di volatilità dei potenziali rendimenti della presente proposta d'investimento. Tale scala è descritta in termini qualitativi dai seguenti aggettivi: basso, medio-basso, medio, medio-alto, alto e molto-alto. **Scostamento dal benchmark:** contenuto Lo scostamento dal benchmark indica la differenza prevista tra i rendimenti dell'investimento rispetto a quelli del rispettivo indice di riferimento. Maggiore è lo scostamento, più ampia è la libertà di scelta del gestore nel selezionare attività finanziarie diverse da quelle che compongono il benchmark. Tale contributo in caso di stile di gestione attivo rispetto al benchmark è indicato in termini descrittivi secondo una classificazione crescente (contenuto, significativo, rilevante).
POLITICA DI INVESTIMENTO	**Categoria:** Azionario Globale **Principali tipologie di strumenti finanziari e valuta di denominazione:** Pur rispettando il principio della diversificazione, le attività dell'OICR sono investite principalmente in azioni, titoli trasferibili assimilabili ad azioni, certificati di partecipazione etc. emessi da società operanti in tutto il globo. Fino ad un massimo del 33% dell'OICR può essere investito al di fuori del

	suddetto universo d'investimento. Questo OICR segue uno stile d'investimento finalizzato alla crescita qualitativa ed alla conservazione del capitale ed investe primariamente in azioni di società che hanno una crescita degli utili nel lungo termine relativamente alta e una profittabilità al di sopra della media. **Area geografica di riferimento:** Globale **Categorie Emittenti e/o Settori Industriali:** Emittenti societari globali Large Cap **Operazioni in Strumenti Finanziari Derivati**: L'OICR può far uso di strumenti finanziari derivati per finalità di copertura (inclusa copertura su valute) e per la gestione efficiente del portafoglio; questo utilizzo comporterà un corrispondente aumento del leverage. La politica d'investimento dell'OICR potrebbe prevedere l'investimento in attivi non consentiti dalla normativa italiana in materia di assicurazione sulla vita.
GARANZIE	**La Società non offre alcuna garanzia di rendimento minimo dell'investimento finanziario. Pertanto, per l'effetto dei rischi finanziari dell'investimento, vi è la possibilità che l'Investitore-Contraente ottenga, al momento del rimborso, un ammontare inferiore all'investimento finanziario.**

Si rinvia alla Sez. B.1), Parte I del Prospetto d'offerta per le informazioni di dettaglio sulla struttura e sui rischi dell'investimento finanziario.

COSTI

TABELLA DELL'INVESTIMENTO FINANZIARIO

La seguente tabella, in relazione alla Classe di Premi Potenziali A, illustra l'incidenza dei costi sull'investimento finanziario riferita sia al momento della sottoscrizione sia all'orizzonte temporale d'investimento consigliato. Con riferimento al momento della sottoscrizione, il premio versato al netto dei costi delle coperture assicurative dei rischi demografici e delle spese di emissione qualora previste dal contratto rappresenta il capitale nominale; quest'ultima grandezza al netto dei costi di caricamento e di altri costi iniziali, e tenendo conto del bonus corrisposto, rappresenta il capitale investito.

Classe di Premi Potenziali A

Premio Unico Iniziale € 15.000,00 (premio unico minimo iniziale)

		MOMENTO DELLA SOTTOSCRIZIONE	ORIZZONTE TEMPORALE DI INVESTIMENTO CONSIGLIATO (VALORI SU BASE ANNUA)
VOCI DI COSTO			
A	Costi di caricamento	0%	0%
B	Commissioni di gestione		1,65%*
C	Costi delle garanzie e/o immunizzazione	0%	0%
D	Altri costi contestuali al versamento	0%	0%
E	Altri costi successivi al versamento		1,50%
F	Bonus e premi	0,10%	0%
G	Costi coperture assicurative	0%	0,09%
H	Spese di emissione	0%	0%
COMPONENTI DELL'INVESTIMENTO FINANZIARIO			
I	Premio Versato	100%	
L=I – (G + H)	Capitale Nominale	100%	
M=L-(A+C+D-F)	Capitale Investito	100,10%	

*La commissione di gestione è pari alla somma delle Spese di Gestione del Contratto, ponderate sull'orizzonte temporale d'investimento consigliato e della Commissione di gestione massima applicata dalla società di gestione sull'OICR. Si precisa che tale costo è stato calcolato al lordo della percentuale di utilità retrocessa dalla società di gestione dell'OICR e restituita dalla Società all'Investitore contraente ai sensi dell'articolo 5.4 lettera b) delle Condizioni contrattuali.

Avvertenza: la tabella dell'investimento finanziario rappresenta un'esemplificazione realizzata con riferimento ai soli costi la cui applicazione non è subordinata ad alcuna

condizione. Per un'illustrazione completa di tutti i costi applicati si rinvia alla Sez. C), Parte I del Prospetto d'offerta.

DESCRIZIONE DEI COSTI

1.Costi direttamente a carico dell'Investitore-Contraente

1.1 Spese di Gestione del Contratto

Anni trascorsi dalla data di efficacia di ciascun Premio	Spese di Gestione del Contratto (% annuale)
Primi 5 anni	1,50%
Dal 6° anno in poi	0,60%

1.2 Commissione di mantenimento

Commissione di mantenimento (% annuale)
1,50%

1.3 Costo delle coperture assicurative

Per i primi 5 anni dalla data di efficacia di ciascun Premio (% annuale)	Dal 6° anno in poi dalla data di efficacia di ciascun Premio (% annuale)
0,20%	0,05%

I costi cui ai precedenti punti 1.1, 1.2 e 1.3 sono dedotti tramite cancellazione di Quote e sono calcolati sul controvalore di ciascuna tranche di premio in occasione di ciascuna ricorrenza mensile

1.4 Penalità di Riscatto Totale: le Penalità di Riscatto Totale partono da 4,20% e decrescono mensilmente fino a 0% di una percentuale pari a 0,07% per cinque anni. Sono applicate al controvalore di ogni Tranche di Premio e determinate in base al tempo trascorso dalla Data di Efficacia di ciascun Premio, fino alla data della relativa Richiesta di Riscatto.

1.5 Penalità di Riscatto Parziale: la presente proposta di investimento prevede per il caso di Riscatto Parziale le medesime penalità di riscatto previste per il Riscatto totale. E' trattenuto inoltre un **Costo amministrativo di Riscatto Parziale**: pari a Euro 20,00 per ciascuna operazione, mentre il primo Riscatto Parziale richiesto entro ciascuna ricorrenza annuale di Contratto dall'Investitore–Contraente è gratuito.

1.6 Costo Amministrativo di Switch: Euro 20,00 per ciascuna operazione effettuata. Entro ciascuna ricorrenza annuale i primi sei Switch richiesti dall'Investitore–Contraente sono gratuiti.

2. Oneri addebitati all'OICR

2.1 Commissione di gestione annua applicata dalla società di gestione dell'OICR – Sull'OICR grava una commissione di gestione definita in misura massima pari allo **0,83%** annuo.
Tale costo è da intendersi al lordo dell'eventuale percentuale di utilità retrocessa dalla società di gestione dell'OICR alla Società (vedi paragrafo 18.2 Parte I del presente Prospetto d'offerta) a sua volta restituita all'Investitore Contraente ai sensi dell'articolo 5.4 lettera b) delle Condizioni contrattuali.
2.2 Commissione di performance: non presente

Si rinvia alla Sez. C), Parte I del Prospetto d'offerta per le informazioni di dettaglio sui costi, sulle agevolazioni e sul regime fiscale.

DATI PERIODICI

RENDIMENTO STORICO

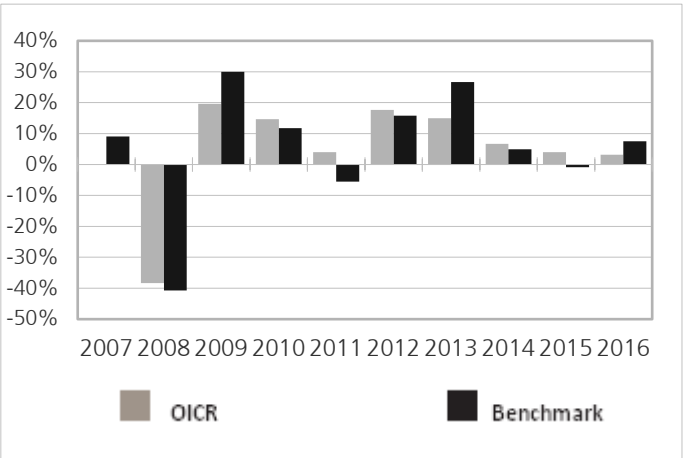

Il Rendimento dell'OICR non include i costi a carico dell'Investitore-Contraente
I Rendimenti passati non sono indicativi di quelli futuri.

TOTALE EXPENSE RATIO (TER)

Rapporto tra costi complessivi e patrimonio medio		
2014	**2015**	**2016**
1,29%	1,29%	1,25%

RETROCESSIONE AI DISTRIBUTORI

La quota parte del totale dei costi dell'investimento finanziario relativi alla presente proposta di'investimento che sarà retrocessa in media ai distributori in base a quanto stabilito dalle convenzioni di collocamento è pari al 54%.

Si rinvia alla Parte II del Prospetto d'offerta per le informazioni di dettaglio sui dati periodici.

INFORMAZIONI ULTERIORI

VALORIZZAZIONE DELL'INVESTIMENTO

Il Valore della Quota dell'OICR viene calcolato dalla società di gestione con cadenza giornaliera al netto di qualsiasi onere a carico dello stesso e viene pubblicato sul sito internet della Società all'indirizzo www.zurich-zla.it ..

Avvertenza: La Scheda Sintetica del Prospetto d'offerta deve essere consegnata all'Investitore-Contraente, unitamente alle Condizioni di contratto, prima della sottoscrizione.
Data di deposito in Consob della parte "Informazioni Specifiche": 31/03/2017
Data di validità della parte "Informazioni Specifiche": 01/04/2017
Vontobel Global Equity è offerto dal 01/04/2013

DICHIARAZIONE DI RESPONSABILITA'

L'Impresa di assicurazione Zurich Life Assurance plc si assume la responsabilità della veridicità e della completezza delle informazioni contenute nella presente Scheda Sintetica, nonché della loro coerenza e comprensibilità.

Il Rappresentante legale
Stefano Racco

SCHEDA SINTETICA INFORMAZIONI SPECIFICHE La parte "Informazioni Specifiche", da consegnare obbligatoriamente all'Investitore-Contraente prima della sottoscrizione, è volta ad illustrare le principali caratteristiche dell'OICR.	
INFORMAZIONI GENERALI SULL'INVESTIMENTO FINANZIARIO	
NOME	**Denominazione della proposta di investimento finanziario:** Wellington Global Quality Growth **Denominazione dell'OICR:** "Wellington Global Quality Growth - classe N"comparto di "Wellington Management Funds" - Fondo comune di diritto lussemburghese, armonizzato ai sensi della direttiva 2009/65/CE. **Domicilio:** Lussemburgo
GESTORE	Wellington Luxembourg S.à r.l. **Soggetto cui è stata delegata la gestione:** non presente
ALTRE INFORMAZIONI	**Codice della proposta di investimento finanziario** **IDB ZKNA** **Codice ISIN** LU1334725337 **Valuta di denominazione** EURO **Data inizio operatività dell'OICR** 24/12/2015 **Politica di distribuzione dei Proventi:** accumulazione dei proventi. La presente proposta di investimento prevede il versamento di un Premio Unico Iniziale di importo pari a 15.000 euro e si riferisce alla Classe di Premi Potenziali A e pertanto prevede, a partire dalla Data di Conclusione del Contratto, l'attribuzione di un Bonus d'Investimento pari allo 0,10% di ciascun premio versato. Il Bonus d'Investimento sarà ripartito secondo le percentuali d'investimento del Premio Unico, del Premio Unico Aggiuntivo o del Versamento Programmato tra i diversi OICR selezionati dall'Investitore Contraente. Si specifica che la Classe di Premi Potenziali B e C differiscono dalla Classe di Premi Potenziali A poiché non prevedono l'attribuzione del Bonus d'Investimento, determinano una differente applicazione delle Spese di Gestione del Contratto e della Commissione di Mantenimento e non prevedono l'applicazione delle Penalità di Riscatto. Si rimanda per i dettagli agli articoli 7.1, 11 e 12 delle Condizioni contrattuali. La finalità dell'OICR è quella di realizzare un incremento del capitale investito coerentemente con il profilo di rischio indicato e l'orizzonte temporale d'investimento consigliato.
STRUTTURA E RISCHI DELL'INVESTIMENTO FINANZIARIO	
TIPOLOGIA DI GESTIONE	**Tipologia di gestione:** benchmark **Stile di gestione:** attivo **Benchmark di riferimento:** MSCI All Country World **Obiettivo della gestione:** L'Obiettivo dell'OICR è di conseguire rendimenti totali a lungo termine
ORIZZONTE TEMPORALE D'INVESTIMENTO CONSIGLIATO	20 anni Il dato sopra indicato si riferisce alla Classe di Premi Potenziali "A" e costituisce una stima prudenziale dell'orizzonte temporale d'investimento consigliato rispetto alla Classe di Premi Potenziali "B" e "C".
PROFILO DI RISCHIO	**Grado di rischio:** alto Il grado di rischio è calcolato secondo modelli quantitativi che forniscono una scala del livello di volatilità dei potenziali rendimenti della presente proposta d'investimento. Tale scala è descritta in termini qualitativi dai seguenti aggettivi: basso, medio-basso, medio, medio-alto, alto e molto-alto. **Scostamento dal benchmark:** contenuto Lo scostamento dal benchmark indica la differenza prevista tra i rendimenti dell'investimento rispetto a quelli del rispettivo indice di riferimento. Maggiore è lo scostamento, più ampia è la libertà di scelta del gestore nel selezionare attività finanziarie diverse da quelle che compongono il benchmark. Tale contributo in caso di stile di gestione attivo rispetto al benchmark è indicato in termini descrittivi secondo una classificazione crescente (contenuto, significativo, rilevante).
POLITICA DI INVESTIMENTO	**Categoria:** Azionario Globale **Principali tipologie di strumenti finanziari e valuta di denominazione:** L'OICR è gestito attivamente rispetto all'Indice MSCI All Country World (l'"Indice") e investirà principalmente in

società di tutto il mondo, selezionate utilizzando criteri equilibrati di crescita, valutazione e qualità. L'OICR investirà senza vincoli in settori, aree economiche e Paesi di tutto il mondo, ivi inclusi i mercati emergenti. L'Indice è ponderato per la capitalizzazione di mercato ed è concepito per misurare le performance del mercato azionario dei Paesi sviluppati ed emergenti. L'OICR investe in azioni e altri titoli con caratteristiche azionarie, come depositary receipt. L'OICR può investire direttamente o tramite derivati.

Area geografica di riferimento: Globale

Categorie Emittenti e/o Settori Industriali: non vi sono limitazioni in merito alle categorie di emittenti e/o ai settori industriali.

Operazioni in Strumenti Finanziari Derivati: L'OICR può fare ricorso a strumenti derivati a fini di copertura e di investimento. Il gestore ha una considerevole libertà di utilizzare la leva finanziaria e o strumenti finanziari derivati nella gestione dell'OICR. Pertanto l'Investitore Contraente deve valutare attentamente la natura della strategia d'investimento dell'OICR e comprenderne i rischi

La politica d'investimento dell'OICR potrebbe prevedere l'investimento in attivi non consentiti dalla normativa italiana in materia di assicurazione sulla vita.

GARANZIE

La Società non offre alcuna garanzia di rendimento minimo dell'investimento finanziario. Pertanto, per l'effetto dei rischi finanziari dell'investimento, vi è la possibilità che l'Investitore-Contraente ottenga, al momento del rimborso, un ammontare inferiore all'investimento finanziario.

Si rinvia alla Sez. B.1), Parte I del Prospetto d'offerta per le informazioni di dettaglio sulla struttura e sui rischi dell'investimento finanziario.

COSTI

TABELLA DELL'INVESTIMENTO FINANZIARIO

La seguente tabella, in relazione alla Classe di Premi Potenziali A, illustra l'incidenza dei costi sull'investimento finanziario riferita sia al momento della sottoscrizione sia all'orizzonte temporale d'investimento consigliato. Con riferimento al momento della sottoscrizione, il premio versato al netto dei costi delle coperture assicurative dei rischi demografici e delle spese di emissione qualora previste dal contratto rappresenta il capitale nominale; quest'ultima grandezza al netto dei costi di caricamento e di altri costi iniziali, e tenendo conto del bonus corrisposto, rappresenta il capitale investito.

Classe di Premi Potenziali A

Premio Unico Iniziale € 15.000,00 (premio unico minimo iniziale)

		MOMENTO DELLA SOTTOSCRIZIONE	ORIZZONTE TEMPORALE DI INVESTIMENTO CONSIGLIATO (VALORI SU BASE ANNUA)
VOCI DI COSTO			
A	Costi di caricamento	0%	0%
B	Commissioni di gestione		1,58%*
C	Costi delle garanzie e/o immunizzazione	0%	0%
D	Altri costi contestuali al versamento	0%	0%
E	Altri costi successivi al versamento		1,50%
F	Bonus e premi	0,10%	0%
G	Costi coperture assicurative	0%	0,09%
H	Spese di emissione	0%	0%
COMPONENTI DELL'INVESTIMENTO FINANZIARIO			
I	Premio Versato	100%	
L=I – (G + H)	Capitale Nominale	100%	
M=L-(A+C+D-F)	Capitale Investito	100,10%	

*La commissione di gestione è pari alla somma delle Spese di Gestione del Contratto, ponderate sull'orizzonte temporale d'investimento consigliato e della Commissione di gestione massima applicata dalla società di gestione sull'OICR. Si precisa che tale costo è stato calcolato al lordo della percentuale di

utilità retrocessa dalla società di gestione dell'OICR e restituita dalla Società all'Investitore contraente ai sensi dell'articolo 5.4 lettera b) delle Condizioni contrattuali.

Avvertenza: la tabella dell'investimento finanziario rappresenta un'esemplificazione realizzata con riferimento ai soli costi la cui applicazione non è subordinata ad alcuna condizione. Per un'illustrazione completa di tutti i costi applicati si rinvia alla Sez. C), Parte I del Prospetto d'offerta.

DESCRIZIONE DEI COSTI

1.Costi direttamente a carico dell'Investitore-Contraente

1.1 Spese di Gestione del Contratto

Anni trascorsi dalla data di efficacia di ciascun Premio	Spese di Gestione del Contratto (% annuale)
Primi 5 anni	1,50%
Dal 6° anno in poi	0,60%

1.2 Commissione di mantenimento

Commissione di mantenimento (% annuale)
1,50%

1.3 Costo delle coperture assicurative

Per i primi 5 anni dalla data di efficacia di ciascun Premio (% annuale)	Dal 6° anno in poi dalla data di efficacia di ciascun Premio (% annuale)
0,20%	0,05%

I costi cui ai precedenti punti 1.1, 1.2 e 1.3 sono dedotti tramite cancellazione di Quote e sono calcolati sul controvalore di ciascuna tranche di premio in occasione di ciascuna ricorrenza mensile

1.4 Penalità di Riscatto Totale: le Penalità di Riscatto Totale partono da 4,20% e decrescono mensilmente fino a 0% di una percentuale pari a 0,07% per cinque anni. Sono applicate al controvalore di ogni Tranche di Premio e determinate in base al tempo trascorso dalla Data di Efficacia di ciascun Premio, fino alla data della relativa Richiesta di Riscatto.

1.5 Penalità di Riscatto Parziale: la presente proposta di investimento prevede per il caso di Riscatto Parziale le medesime penalità di riscatto previste per il Riscatto totale. E' trattenuto inoltre un **Costo amministrativo di Riscatto Parziale**: pari a Euro 20,00 per ciascuna operazione, mentre il primo Riscatto Parziale richiesto entro ciascuna ricorrenza annuale di Contratto dall'Investitore–Contraente è gratuito.

1.6 Costo Amministrativo di Switch: Euro 20,00 per ciascuna operazione effettuata. Entro ciascuna ricorrenza annuale i primi sei Switch richiesti dall'Investitore–Contraente sono gratuiti.

2. Oneri addebitati all'OICR

2.1 Commissione di gestione annua applicata dalla società di gestione dell'OICR – Sull'OICR grava una commissione di gestione definita in misura massima pari allo **0,75%** annuo.
Tale costo è da intendersi al lordo dell'eventuale percentuale di utilità retrocessa dalla società di gestione dell'OICR alla Società (vedi paragrafo 18.2 Parte I del presente Prospetto d'offerta) a sua volta restituita all'Investitore Contraente ai sensi dell'articolo 5.4 lettera b) delle Condizioni contrattuali.
2.2 Commissione di performance: non presente

Si rinvia alla Sez. C), Parte I del Prospetto d'offerta per le informazioni di dettaglio sui costi, sulle agevolazioni e sul regime fiscale.

DATI PERIODICI

RENDIMENTO STORICO

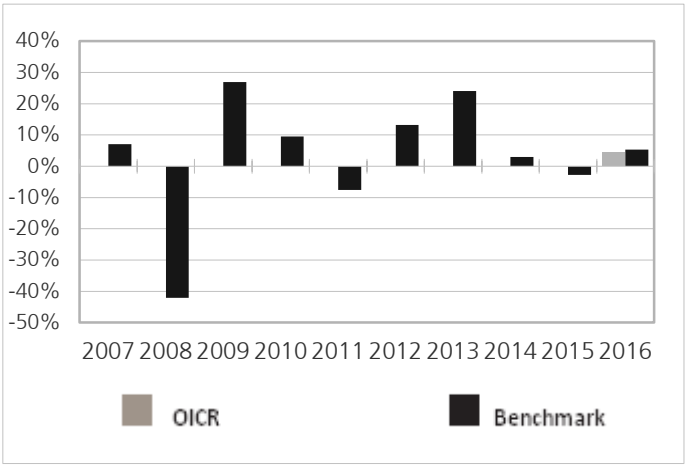

Il Rendimento dell'OICR non include i costi a carico dell'Investitore-Contraente
I Rendimenti passati non sono indicativi di quelli futuri.

TOTALE EXPENSE RATIO (TER)

Rapporto tra costi complessivi e patrimonio medio		
2014	**2015**	**2016**
n.d.	1,53%	1,11%

RETROCESSIONE AI DISTRIBUTORI

La quota parte del totale dei costi dell'investimento finanziario relativi alla presente proposta di'investimento che sarà retrocessa in media ai distributori in base a quanto stabilito dalle convenzioni di collocamento è pari al 55%.

Si rinvia alla Parte II del Prospetto d'offerta per le informazioni di dettaglio sui dati periodici.

INFORMAZIONI ULTERIORI

VALORIZZAZIONE DELL'INVESTIMENTO

Il Valore della Quota dell'OICR viene calcolato dalla società di gestione con cadenza giornaliera al netto di qualsiasi onere a carico dello stesso e viene pubblicato sul sito internet della Società all'indirizzo www.zurich-zla.it ..

Avvertenza: La Scheda Sintetica del Prospetto d'offerta deve essere consegnata all'Investitore-Contraente, unitamente alle Condizioni di contratto, prima della sottoscrizione.
Data di deposito in Consob della parte "Informazioni Specifiche": 31/03/2017
Data di validità della parte "Informazioni Specifiche": 01/04/2017
Wellington Global Quality Growth è offerto dal 01/04/2016

DICHIARAZIONE DI RESPONSABILITA'

L'Impresa di assicurazione Zurich Life Assurance plc si assume la responsabilità della veridicità e della completezza delle informazioni contenute nella presente Scheda Sintetica, nonché della loro coerenza e comprensibilità.

Il Rappresentante legale
Stefano Racco

SCHEDA SINTETICA INFORMAZIONI SPECIFICHE La parte "Informazioni Specifiche", da consegnare obbligatoriamente all'Investitore-Contraente prima della sottoscrizione, è volta ad illustrare le principali caratteristiche dell'OICR.	
INFORMAZIONI GENERALI SULL'INVESTIMENTO FINANZIARIO	
NOME	**Denominazione della proposta di investimento finanziario:** AB Sicav I EM Multi Assets **Denominazione dell'OICR:** "AB Sicav I EM Multi Assets" comparto di "AB SICAV I"-Sicav di diritto lussemburghese, armonizzata ai sensi della direttiva 2009/65/CE. **Domicilio:** Lussemburgo
GESTORE	AllianceBernstein (Luxembourg) S.à.r.l. **Soggetto cui è stata delegata la gestione:** non presente
ALTRE INFORMAZIONI	**Codice della proposta di investimento finanziario** **IDB ZMFA** **Codice ISIN** LU0633141451 **Valuta di denominazione** EURO **Data inizio operatività dell'OICR** 01/06/2011 **Politica di distribuzione dei Proventi:** accumulazione dei proventi. La presente proposta di investimento prevede il versamento di un Premio Unico Iniziale di importo pari a 15.000 euro e si riferisce alla Classe di Premi Potenziali A e pertanto prevede, a partire dalla Data di Conclusione del Contratto, l'attribuzione di un Bonus d'Investimento pari allo 0,10% di ciascun premio versato. Il Bonus d'Investimento sarà ripartito secondo le percentuali d'investimento del Premio Unico, del Premio Unico Aggiuntivo o del Versamento Programmato tra i diversi OICR selezionati dall'Investitore Contraente. Si specifica che la Classe di Premi Potenziali B e C differiscono dalla Classe di Premi Potenziali A poiché non prevedono l'attribuzione del Bonus d'Investimento, determinano una differente applicazione delle Spese di Gestione del Contratto e della Commissione di Mantenimento e non prevedono l'applicazione delle Penalità di Riscatto. Si rimanda per i dettagli agli articoli 7.1, 11 e 12 delle Condizioni contrattuali. La finalità dell'OICR è quella di realizzare un incremento del capitale investito coerentemente con il profilo di rischio indicato e l'orizzonte temporale d'investimento consigliato.
STRUTTURA E RISCHI DELL'INVESTIMENTO FINANZIARIO	
TIPOLOGIA DI GESTIONE	**Tipologia di gestione:** Benchmark **Stile di gestione:** attivo **Benchmark di riferimento:** MSCI EM PR EUR **Obiettivo della gestione:** L'OICR mira a massimizzare il rendimento dell'Investimento nel lungo termine. In condizioni normali, l'OICR investe principalmente in azioni e titoli di debito di società che hanno la propria sede o svolgono la maggior parte della propria attività economica nei paesi con mercati emergenti. Inoltre, l'OICR può assumere un'esposizione verso le valute dei paesi con mercati emergenti. L'OICR non è soggetto ad alcuna restrizione circa la porzione del proprio patrimonio netto che può essere investita in azioni, obbligazioni o valute.
ORIZZONTE TEMPORALE D'INVESTIMENTO CONSIGLIATO	20 anni Il dato sopra indicato si riferisce alla Classe di Premi Potenziali "A" e costituisce una stima prudenziale dell'orizzonte temporale d'investimento consigliato rispetto alla Classe di Premi Potenziali "B" e "C".
PROFILO DI RISCHIO	**Grado di rischio:** alto Il grado di rischio è calcolato secondo modelli quantitativi che forniscono una scala del livello di volatilità dei potenziali rendimenti della presente proposta d'investimento. Tale scala è descritta in termini qualitativi dai seguenti aggettivi: basso, medio-basso, medio, medio-alto, alto e molto-alto. **Scostamento dal benchmark:** contenuto Lo scostamento dal benchmark indica la differenza prevista tra i rendimenti dell'investimento rispetto a quelli del rispettivo indice di riferimento. Maggiore è lo scostamento, più ampia è la libertà di scelta del gestore nel selezionare attività finanziarie diverse da quelle che compongono il benchmark. Tale contributo in caso di stile di gestione attivo rispetto al benchmark è indicato in termini descrittivi secondo una classificazione crescente (contenuto, significativo, rilevante).
POLITICA DI	**Categoria:** Bilanciato

INVESTIMENTO	**Principali tipologie di strumenti finanziari e valuta di denominazione:** L'OICR investe principalmente in azioni e titoli di debito di società che hanno la propria sede o svolgono la maggior parte della propria attività economica nei paesi con mercati emergenti. Inoltre, l'OICR può assumere un'esposizione verso le valute dei paesi con mercati emergenti. L'OICR non è soggetto ad alcuna restrizione circa la porzione del proprio patrimonio netto che può essere investita in azioni, obbligazioni o valute. L'OICR modifica attivamente l'esposizione verso emittenti e tipologie di attivi differenti, con l'obiettivo di raggiungere il miglior equilibrio tra rischio e rendimento. L'OICR può fare un uso consistente di strumenti derivati: per ottenere un'esposizione aggiuntiva, per un'efficiente gestione di portafoglio e per ridurre i potenziali rischi. **Area geografica di riferimento:** Paesi Emergenti **Categorie Emittenti e/o Settori Industriali:** Non vi sono limitazioni in merito alle categorie di emittenti e/o ai settori industriali. **Operazioni in Strumenti Finanziari Derivati**: L'OICR può utilizzare strumenti finanziari derivati ai fini di copertura, investimento e di gestione efficiente del portafoglio. La politica d'investimento dell'OICR potrebbe prevedere l'investimento in attivi non consentiti dalla normativa italiana in materia di assicurazione sulla vita.
GARANZIE	**La Società non offre alcuna garanzia di rendimento minimo dell'investimento finanziario. Pertanto, per l'effetto dei rischi finanziari dell'investimento, vi è la possibilità che l'Investitore-Contraente ottenga, al momento del rimborso, un ammontare inferiore all'investimento finanziario.**

Si rinvia alla Sez. B.1), Parte I del Prospetto d'offerta per le informazioni di dettaglio sulla struttura e sui rischi dell'investimento finanziario.

COSTI

TABELLA DELL'INVESTIMENTO FINANZIARIO

La seguente tabella, in relazione alla Classe di Premi Potenziali A, illustra l'incidenza dei costi sull'investimento finanziario riferita sia al momento della sottoscrizione sia all'orizzonte temporale d'investimento consigliato. Con riferimento al momento della sottoscrizione, il premio versato al netto dei costi delle coperture assicurative dei rischi demografici e delle spese di emissione qualora previste dal contratto rappresenta il capitale nominale; quest'ultima grandezza al netto dei costi di caricamento e di altri costi iniziali, e tenendo conto del bonus corrisposto, rappresenta il capitale investito.

Classe di Premi Potenziali A

Premio Unico Iniziale € 15.000,00 (premio unico minimo iniziale)

		MOMENTO DELLA SOTTOSCRIZIONE	ORIZZONTE TEMPORALE DI INVESTIMENTO CONSIGLIATO (VALORI SU BASE ANNUA)
VOCI DI COSTO			
A	Costi di caricamento	0%	0%
B	Commissioni di gestione		1,63%*
C	Costi delle garanzie e/o immunizzazione	0%	0%
D	Altri costi contestuali al versamento	0%	0%
E	Altri costi successivi al versamento		1,50%
F	Bonus e premi	0,10%	0%
G	Costi coperture assicurative	0%	0,09%
H	Spese di emissione	0%	0%
COMPONENTI DELL'INVESTIMENTO FINANZIARIO			
I	Premio Versato	100%	
L=I – (G + H)	Capitale Nominale	100%	
M=L-(A+C+D-F)	Capitale Investito	100,10%	

*La commissione di gestione è pari alla somma delle Spese di Gestione del Contratto, ponderate sull'orizzonte temporale d'investimento consigliato e della Commissione di gestione massima applicata

dalla società di gestione sull'OICR. Si precisa che tale costo è stato calcolato al lordo della percentuale di utilità retrocessa dalla società di gestione dell'OICR e restituita dalla Società all'Investitore contraente ai sensi dell'articolo 5.4 lettera b) delle Condizioni contrattuali.

Avvertenza: la tabella dell'investimento finanziario rappresenta un'esemplificazione realizzata con riferimento ai soli costi la cui applicazione non è subordinata ad alcuna condizione. Per un'illustrazione completa di tutti i costi applicati si rinvia alla Sez. C), Parte I del Prospetto d'offerta.

DESCRIZIONE DEI COSTI

1.Costi direttamente a carico dell'Investitore-Contraente

1.1 Spese di Gestione del Contratto

Anni trascorsi dalla data di efficacia di ciascun Premio	Spese di Gestione del Contratto (% annuale)
Primi 5 anni	1,50%
Dal 6° anno in poi	0,60%

1.2 Commissione di mantenimento

Commissione di mantenimento (% annuale)
1,50%

1.3 Costo delle coperture assicurative

Per i primi 5 anni dalla data di efficacia di ciascun Premio (% annuale)	Dal 6° anno in poi dalla data di efficacia di ciascun Premio (% annuale)
0,20%	0,05%

I costi cui ai precedenti punti 1.1, 1.2 e 1.3 sono dedotti tramite cancellazione di Quote e sono calcolati sul controvalore di ciascuna tranche di premio in occasione di ciascuna ricorrenza mensile

1.4 Penalità di Riscatto Totale: le Penalità di Riscatto Totale partono da 4,20% e decrescono mensilmente fino a 0% di una percentuale pari a 0,07% per cinque anni. Sono applicate al controvalore di ogni Tranche di Premio e determinate in base al tempo trascorso dalla Data di Efficacia di ciascun Premio, fino alla data della relativa Richiesta di Riscatto.

1.5 Penalità di Riscatto Parziale: la presente proposta di investimento prevede per il caso di Riscatto Parziale le medesime penalità di riscatto previste per il Riscatto totale. E' trattenuto inoltre un **Costo amministrativo di Riscatto Parziale**: pari a Euro 20,00 per ciascuna operazione, mentre il primo Riscatto Parziale richiesto entro ciascuna ricorrenza annuale di Contratto dall'Investitore–Contraente è gratuito.

1.6 Costo Amministrativo di Switch: Euro 20,00 per ciascuna operazione effettuata. Entro ciascuna ricorrenza annuale i primi sei Switch richiesti dall'Investitore–Contraente sono gratuiti.

2. Oneri addebitati all'OICR

2.1 Commissione di gestione annua applicata dalla società di gestione dell'OICR – Sull'OICR grava una commissione di gestione definita in misura massima pari allo **0,80%** annuo.
Tale costo è da intendersi al lordo dell'eventuale percentuale di utilità retrocessa dalla società di gestione dell'OICR alla Società (vedi paragrafo 18.2 Parte I del presente Prospetto d'offerta) a sua volta restituita all'Investitore Contraente ai sensi dell'articolo 5.4 lettera b) delle Condizioni contrattuali.
2.2 Commissione di performance: non presente

Si rinvia alla Sez. C), Parte I del Prospetto d'offerta per le informazioni di dettaglio sui costi, sulle agevolazioni e sul regime fiscale.

DATI PERIODICI

RENDIMENTO STORICO

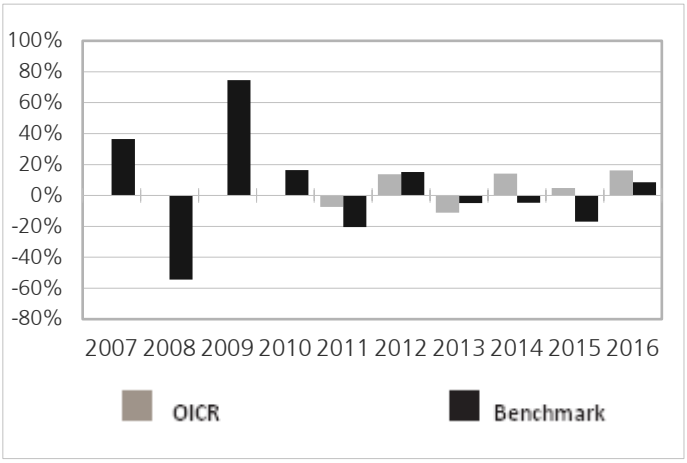

Il Rendimento dell'OICR non include i costi a carico dell'Investitore-Contraente
I Rendimenti passati non sono indicativi di quelli futuri.

TOTALE EXPENSE RATIO (TER)

Rapporto tra costi complessivi e patrimonio medio		
2014	**2015**	**2016**
1,15%	1,15%	1,15%

RETROCESSIONE AI DISTRIBUTORI

La quota parte del totale dei costi dell'investimento finanziario relativi alla presente proposta di'investimento che sarà retrocessa in media ai distributori in base a quanto stabilito dalle convenzioni di collocamento è pari al 54%.

Si rinvia alla Parte II del Prospetto d'offerta per le informazioni di dettaglio sui dati periodici.

INFORMAZIONI ULTERIORI

VALORIZZAZIONE DELL'INVESTIMENTO

Il Valore della Quota dell'OICR viene calcolato dalla società di gestione con cadenza giornaliera al netto di qualsiasi onere a carico dello stesso e viene pubblicato sul sito internet della Società all'indirizzo www.zurich-zla.it .

Avvertenza: La Scheda Sintetica del Prospetto d'offerta deve essere consegnata all'Investitore-Contraente, unitamente alle Condizioni di contratto, prima della sottoscrizione.
Data di deposito in Consob della parte "Informazioni Specifiche": 31/03/2017
Data di validità della parte "Informazioni Specifiche": 01/04/2017
AB Sicav I EM Multi Assets è offerto dal 01/04/2017

DICHIARAZIONE DI RESPONSABILITA'

L'Impresa di assicurazione Zurich Life Assurance plc si assume la responsabilità della veridicità e della completezza delle informazioni contenute nella presente Scheda Sintetica, nonché della loro coerenza e comprensibilità.

Il Rappresentante legale
Stefano Racco

SCHEDA SINTETICA INFORMAZIONI SPECIFICHE La parte "Informazioni Specifiche", da consegnare obbligatoriamente all'Investitore-Contraente prima della sottoscrizione, è volta ad illustrare le principali caratteristiche dell'OICR.	
INFORMAZIONI GENERALI SULL'INVESTIMENTO FINANZIARIO	
NOME	**Denominazione della proposta di investimento finanziario:** Allianz Dynamic Multi Asset Strategy 50 **Denominazione dell'OICR:** "Allianz Dynamic Multi Asset Strategy 50 - Classe AT Acc EUR comparto di "Allianz Global Investors Europe GmbH Germany"- SICAV multi comparto di diritto lussemburghese, armonizzata ai sensi della direttiva 2009/65/CE. **Domicilio:** Lussemburgo
GESTORE	Allianz Global Investors GmbH **Soggetto cui è stata delegata la gestione:** non presente
ALTRE INFORMAZIONI	**Codice della proposta di investimento finanziario** **IDB ZIWA** **Codice ISIN** LU1093406186 **Valuta di denominazione** EURO **Data inizio operatività dell'OICR** 03/09/2014 **Politica di distribuzione dei Proventi:** accumulazione dei proventi. La presente proposta di investimento prevede il versamento di un Premio Unico Iniziale di importo pari a 15.000 euro e si riferisce alla Classe di Premi Potenziali A e pertanto prevede, a partire dalla Data di Conclusione del Contratto, l'attribuzione di un Bonus d'Investimento pari allo 0,10% di ciascun premio versato. Il Bonus d'Investimento sarà ripartito secondo le percentuali d'investimento del Premio Unico, del Premio Unico Aggiuntivo o del Versamento Programmato tra i diversi OICR selezionati dall'Investitore Contraente. Si specifica che la Classe di Premi Potenziali B e C differiscono dalla Classe di Premi Potenziali A poiché non prevedono l'attribuzione del Bonus d'Investimento, determinano una differente applicazione delle Spese di Gestione del Contratto e della Commissione di Mantenimento e non prevedono l'applicazione delle Penalità di Riscatto. Si rimanda per i dettagli agli articoli 7.1, 11 e 12 delle Condizioni contrattuali. La finalità dell'OICR è quella di realizzare un incremento del capitale investito coerentemente con il profilo di rischio indicato e l'orizzonte temporale d'investimento consigliato.
STRUTTURA E RISCHI DELL'INVESTIMENTO FINANZIARIO	
TIPOLOGIA DI GESTIONE	**Tipologia di gestione:** a benchmark **Stile di gestione:** attivo **Benchmark di riferimento:** 50% MSCI World Total Return (Net) 50% JP Morgan EMU Government Bond Investment Grade Index **Obiettivo della gestione:** L'obiettivo dell'OICR consiste nel generare una crescita del capitale nel lungo termine attraverso l'investimento in un'ampia gamma di classi di attività, in particolare nei mercati azionari globali e nei mercati obbligazionari e monetari europei.
ORIZZONTE TEMPORALE D'INVESTIMENTO CONSIGLIATO	20 anni Il dato sopra indicato si riferisce alla Classe di Premi Potenziali "A" e costituisce una stima prudenziale dell'orizzonte temporale d'investimento consigliato rispetto alla Classe di Premi Potenziali "B" e "C".
PROFILO DI RISCHIO	**Grado di rischio:** medio alto Il grado di rischio è calcolato secondo modelli quantitativi che forniscono una scala del livello di volatilità dei potenziali rendimenti della presente proposta d'investimento. Tale scala è descritta in termini qualitativi dai seguenti aggettivi: basso, medio-basso, medio, medio-alto, alto e molto-alto. **Scostamento dal benchmark:** contenuto Lo scostamento dal benchmark indica la differenza prevista tra i rendimenti dell'investimento rispetto a quelli del rispettivo indice di riferimento. Maggiore è lo scostamento, più ampia è la libertà di scelta del gestore nel selezionare attività finanziarie diverse da quelle che compongono il benchmark. Tale contributo in caso di stile di gestione attivo rispetto al benchmark è indicato in termini descrittivi secondo una classificazione crescente (contenuto, significativo, rilevante).
POLITICA DI	**Categoria:** Bilanciato

INVESTIMENTO	**Principali tipologie di strumenti finanziari e valuta di denominazione:** L'obiettivo globale è conseguire, nel medio termine, un rendimento paragonabile a quello di un portafoglio bilanciato costituito per il 50% da mercati azionari globali e per il restante 50% da mercati obbligazionari europei a medio termine. L'OICR investe, direttamente o tramite derivati, in azioni e titoli equivalenti e in obbligazioni aventi un rating almeno pari a BBB-. I titoli garantiti da mutui ipotecari (MBS) e i titoli garantiti da attività (ABS) non possono superare il 20% del valore delle attività dell'OICR. L'OICR può investire fono al 4% delle proprie attività in azioni e titoli equivalenti e in obbligazioni i cui emittenti abbiano sede legale nei Mercati emergenti. **Area geografica di riferimento:** Globale **Categorie Emittenti e/o Settori Industriali:** non vi sono limitazioni in merito alle categorie di emittenti e/o ai settori industriali. **Operazioni in Strumenti Finanziari Derivati**: L'OICR può fare uso di strumenti derivati per compensare l'esposizione a oscillazioni dei prezzi (copertura), per sfruttare differenze di prezzo tra due o più mercati (arbitraggio) o per moltiplicare i profitti, sebbene potrebbero moltiplicarsi anche le perdite (leva finanziaria). Il gestore ha una considerevole libertà di utilizzare la leva finanziaria e o strumenti finanziari derivati nella gestione dell'OICR. Pertanto l'Investitore Contraente deve valutare attentamente la natura della strategia d'investimento dell'OICR e comprenderne i rischi La politica d'investimento dell'OICR potrebbe prevedere l'investimento in attivi non consentiti dalla normativa italiana in materia di assicurazione sulla vita.
GARANZIE	**La Società non offre alcuna garanzia di rendimento minimo dell'investimento finanziario. Pertanto, per l'effetto dei rischi finanziari dell'investimento, vi è la possibilità che l'Investitore-Contraente ottenga, al momento del rimborso, un ammontare inferiore all'investimento finanziario.**

Si rinvia alla Sez. B.1), Parte I del Prospetto d'offerta per le informazioni di dettaglio sulla struttura e sui rischi dell'investimento finanziario.

COSTI

TABELLA DELL'INVESTIMENTO FINANZIARIO

La seguente tabella, in relazione alla Classe di Premi Potenziali A, illustra l'incidenza dei costi sull'investimento finanziario riferita sia al momento della sottoscrizione sia all'orizzonte temporale d'investimento consigliato. Con riferimento al momento della sottoscrizione, il premio versato al netto dei costi delle coperture assicurative dei rischi demografici e delle spese di emissione qualora previste dal contratto rappresenta il capitale nominale; quest'ultima grandezza al netto dei costi di caricamento e di altri costi iniziali, e tenendo conto del bonus corrisposto, rappresenta il capitale investito.

Classe di Premi Potenziali A

Premio Unico Iniziale € 15.000,00 (premio unico minimo iniziale)

		MOMENTO DELLA SOTTOSCRIZIONE	ORIZZONTE TEMPORALE DI INVESTIMENTO CONSIGLIATO (VALORI SU BASE ANNUA)
VOCI DI COSTO			
A	Costi di caricamento	0%	0%
B	Commissioni di gestione		2,43%*
C	Costi delle garanzie e/o immunizzazione	0%	0%
D	Altri costi contestuali al versamento	0%	0%
E	Altri costi successivi al versamento		1,50%
F	Bonus e premi	0,10%	0%
G	Costi coperture assicurative	0%	0,09%
H	Spese di emissione	0%	0%
COMPONENTI DELL'INVESTIMENTO FINANZIARIO			
I	Premio Versato	100%	
L=I – (G + H)	Capitale Nominale	100%	

M=L-(A+C+D-F)	Capitale Investito	100,10%	

*La commissione di gestione è pari alla somma delle Spese di Gestione del Contratto, ponderate sull'orizzonte temporale d'investimento consigliato e della Commissione di gestione massima applicata dalla società di gestione sull'OICR. Si precisa che tale costo è stato calcolato al lordo della percentuale di utilità retrocessa dalla società di gestione dell'OICR e restituita dalla Società all'Investitore contraente ai sensi dell'articolo 5.4 lettera b) delle Condizioni contrattuali.

Avvertenza: la tabella dell'investimento finanziario rappresenta un'esemplificazione realizzata con riferimento ai soli costi la cui applicazione non è subordinata ad alcuna condizione. Per un'illustrazione completa di tutti i costi applicati si rinvia alla Sez. C), Parte I del Prospetto d'offerta.

DESCRIZIONE DEI COSTI

1.Costi direttamente a carico dell'Investitore-Contraente

1.1 Spese di Gestione del Contratto

Anni trascorsi dalla data di efficacia di ciascun Premio	Spese di Gestione del Contratto (% annuale)
Primi 5 anni	1,50%
Dal 6° anno in poi	0,60%

1.2 Commissione di mantenimento

Commissione di mantenimento (% annuale)
1,50%

1.3 Costo delle coperture assicurative

Per i primi 5 anni dalla data di efficacia di ciascun Premio (% annuale)	Dal 6° anno in poi dalla data di efficacia di ciascun Premio (% annuale)
0,20%	0,05%

I costi cui ai precedenti punti 1.1, 1.2 e 1.3 sono dedotti tramite cancellazione di Quote e sono calcolati sul controvalore di ciascuna tranche di premio in occasione di ciascuna ricorrenza mensile

1.4 Penalità di Riscatto Totale: le Penalità di Riscatto Totale partono da 4,20% e decrescono mensilmente fino a 0% di una percentuale pari a 0,07% per cinque anni. Sono applicate al controvalore di ogni Tranche di Premio e determinate in base al tempo trascorso dalla Data di Efficacia di ciascun Premio, fino alla data della relativa Richiesta di Riscatto.

1.5 Penalità di Riscatto Parziale: la presente proposta di investimento prevede per il caso di Riscatto Parziale le medesime penalità di riscatto previste per il Riscatto totale. E' trattenuto inoltre un **Costo amministrativo di Riscatto Parziale**: pari a Euro 20,00 per ciascuna operazione, mentre il primo Riscatto Parziale richiesto entro ciascuna ricorrenza annuale di Contratto dall'Investitore–Contraente è gratuito.

1.6 Costo Amministrativo di Switch: Euro 20,00 per ciascuna operazione effettuata. Entro ciascuna ricorrenza annuale i primi sei Switch richiesti dall'Investitore–Contraente sono gratuiti.

2. Oneri addebitati all'OICR

2.1 Commissione di gestione annua applicata dalla società di gestione dell'OICR – Sull'OICR grava una commissione di gestione definita in misura massima pari allo **1,65%** annuo.
Tale costo è da intendersi al lordo dell'eventuale percentuale di utilità retrocessa dalla società di

	gestione dell'OICR alla Società (vedi paragrafo 18.2 Parte I del presente Prospetto d'offerta) a sua volta restituita all'Investitore Contraente ai sensi dell'articolo 5.4 lettera b) delle Condizioni contrattuali. **2.2 Commissione di performance:** non presente

Si rinvia alla Sez. C), Parte I del Prospetto d'offerta per le informazioni di dettaglio sui costi, sulle agevolazioni e sul regime fiscale.

DATI PERIODICI

RENDIMENTO STORICO

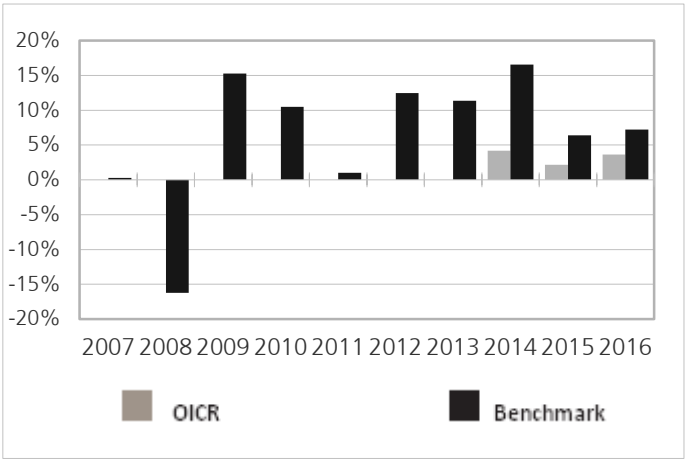

Il Rendimento dell'OICR non include i costi a carico dell'Investitore-Contraente
I Rendimenti passati non sono indicativi di quelli futuri.

TOTALE EXPENSE RATIO (TER)

Rapporto tra costi complessivi e patrimonio medio		
2014	**2015**	**2016**
1,75%	1,75%	1,79%

RETROCESSIONE AI DISTRIBUTORI

La quota parte del totale dei costi dell'investimento finanziario relativi alla presente proposta di'investimento che sarà retrocessa in media ai distributori in base a quanto stabilito dalle convenzioni di collocamento è pari al 43%.

Si rinvia alla Parte II del Prospetto d'offerta per le informazioni di dettaglio sui dati periodici.

INFORMAZIONI ULTERIORI

VALORIZZAZIONE DELL'INVESTIMENTO

Il Valore della Quota dell'OICR viene calcolato dalla società di gestione con cadenza giornaliera al netto di qualsiasi onere a carico dello stesso e viene pubblicato sul sito internet della Società all'indirizzo www.zurich-zla.it ..

Avvertenza: La Scheda Sintetica del Prospetto d'offerta deve essere consegnata all'Investitore-Contraente, unitamente alle Condizioni di contratto, prima della sottoscrizione.

Data di deposito in Consob della parte "Informazioni Specifiche": 31/03/2017
Data di validità della parte "Informazioni Specifiche": 01/04/2017
Allianz Dynamic Multi Asset Strategy 50 è offerto dal 01/04/2015

DICHIARAZIONE DI RESPONSABILITA'

L'Impresa di assicurazione Zurich Life Assurance plc si assume la responsabilità della veridicità e della completezza delle informazioni contenute nella presente Scheda Sintetica, nonché della loro coerenza e comprensibilità.

Il Rappresentante legale
Stefano Racco

SCHEDA SINTETICA INFORMAZIONI SPECIFICHE La parte "Informazioni Specifiche", da consegnare obbligatoriamente all'Investitore-Contraente prima della sottoscrizione, è volta ad illustrare le principali caratteristiche dell'OICR.	
INFORMAZIONI GENERALI SULL'INVESTIMENTO FINANZIARIO	
NOME	**Denominazione della proposta di investimento finanziario:** Anima Star High Potential Europe **Denominazione dell'OICR:** "Anima Star High Potential Europe I" comparto di Anima Prima Funds plc, SICAV di diritto irlandese armonizzata ai sensi della direttiva 2009/65/CE. **Domicilio:** Irlanda
GESTORE	ANIMA Asset Management Limited **Soggetto cui è stata delegata la gestione:** non presente
ALTRE INFORMAZIONI	**Codice della proposta di investimento finanziario** **IDB ZGQA** **Codice ISIN** IE0032464921 **Valuta di denominazione** EURO **Data inizio operatività** 26/11/2009 **Politica di distribuzione dei Proventi:** accumulazione dei proventi. La presente proposta di investimento prevede il versamento di un Premio Unico Iniziale di importo pari a 15.000 euro e si riferisce alla Classe di Premi Potenziali A e pertanto prevede, a partire dalla Data di Conclusione del Contratto, l'attribuzione di un Bonus d'Investimento pari allo 0,10% di ciascun premio versato. Il Bonus d'Investimento sarà ripartito secondo le percentuali d'investimento del Premio Unico, del Premio Unico Aggiuntivo o del Versamento Programmato tra i diversi OICR selezionati dall'Investitore Contraente. Si specifica che la Classe di Premi Potenziali B e C differiscono dalla Classe di Premi Potenziali A poiché non prevedono l'attribuzione del Bonus d'Investimento, determinano una differente applicazione delle Spese di Gestione del Contratto e della Commissione di Mantenimento e non prevedono l'applicazione delle Penalità di Riscatto. Si rimanda per i dettagli agli articoli 7.1, 11 e 12 delle Condizioni contrattuali. La finalità dell'OICR è quella di realizzare un incremento del capitale investito coerentemente con il profilo di rischio indicato e l'orizzonte temporale d'investimento consigliato.
STRUTTURA E RISCHI DELL'INVESTIMENTO FINANZIARIO	
TIPOLOGIA DI GESTIONE	**Tipologia di gestione:** flessibile **Obiettivo della gestione:** L'obiettivo è di generare un tasso di rendimento assoluto, cercando allo stesso tempo di ottenere un apprezzamento nel lungo periodo del capitale. **La volatilità annua sottesa al grado di rischio dell'OICR tende ad assumere valori nell'intorno del 4,35%.**
ORIZZONTE TEMPORALE D'INVESTIMENTO CONSIGLIATO	20 anni Il dato sopra indicato si riferisce alla Classe di Premi Potenziali "A" e costituisce una stima prudenziale dell'orizzonte temporale d'investimento consigliato rispetto alla Classe di Premi Potenziali "B" e "C".
PROFILO DI RISCHIO	**Grado di rischio:** medio alto Il grado di rischio è calcolato secondo modelli quantitativi che forniscono una scala del livello di volatilità dei potenziali rendimenti della presente proposta d'investimento. Tale scala è descritta in termini qualitativi dai seguenti aggettivi: basso, medio-basso, medio, medio-alto, alto e molto-alto .
POLITICA DI INVESTIMENTO	**Categoria:** Flessibile **Principali tipologie di strumenti finanziari e valuta di denominazione:** L'OICR investe in un portafoglio diversificato, flessibile e molto dinamico. La componente azionaria diretta può costituire fino al 100% dell'intero portafoglio e comprenderà principalmente titoli europei; l'esposizione azionaria totale del fondo, sia diretta che tramite l'uso di derivati, sarà tra -100% e +200%. La componente a tasso fisso o variabile, che può costituire fino al 100% del portafoglio, comprenderà titoli di debito. L'OICR può investire fino al 30% delle attività in titoli di basso rating o privi di rating al momento dell'acquisto. L'OICR può investire fino al 20% delle sue attività in obbligazioni convertibili e fino al 10% in warrants. L'OICR può essere esposto verso mercati emergenti, europei e non, fino al 10% delle sue attività. La valuta dell'OICR è l'Euro. **Area geografica di riferimento:** Europa

	Categorie Emittenti e/o Settori Industriali: Non vi sono limitazioni in merito alle categorie di emittenti e/o ai settori. **Operazioni in Strumenti Finanziari Derivati**: L'OICR può utilizzare strumenti finanziari derivati negoziati in mercati regolamentati e over-the-counter con varie finalità: (i) copertura, (ii) riduzione del rischio, (iii) a scopo di investimento. Per queste finalità l'OICR potrà utilizzare: contratti futures su interessi, su obbligazioni, su azioni, su indici e su indici di materie prime; contratti di opzione su valute, su tassi d'interesse, su obbligazioni, su azioni e su indici azionari; contratti forward OTC su valute; swaps. Il gestore ha una considerevole libertà di utilizzare la leva finanziaria e o strumenti finanziari derivati nella gestione dell'OICR. Pertanto l'Investitore Contraente deve valutare attentamente la natura della strategia d'investimento dell'OICR e comprenderne i rischi. La politica d'investimento dell'OICR potrebbe prevedere l'investimento in attivi non consentiti dalla normativa italiana in materia di assicurazione sulla vita
GARANZIE	**La Società non offre alcuna garanzia di rendimento minimo dell'investimento finanziario. Pertanto, per l'effetto dei rischi finanziari dell'investimento, vi è la possibilità che l'Investitore-Contraente ottenga, al momento del rimborso, un ammontare inferiore all'investimento finanziario.**

Si rinvia alla Sez. B.1), Parte I del Prospetto d'offerta per le informazioni di dettaglio sulla struttura e sui rischi dell'investimento finanziario.

COSTI

TABELLA DELL'INVESTIMENTO FINANZIARIO

La seguente tabella, in relazione alla Classe di Premi Potenziali A, illustra l'incidenza dei costi sull'investimento finanziario riferita sia al momento della sottoscrizione sia all'orizzonte temporale d'investimento consigliato. Con riferimento al momento della sottoscrizione, il premio versato al netto dei costi delle coperture assicurative dei rischi demografici e delle spese di emissione qualora previste dal contratto rappresenta il capitale nominale; quest'ultima grandezza al netto dei costi di caricamento e di altri costi iniziali, e tenendo conto del bonus corrisposto, rappresenta il capitale investito.

Classe di Premi Potenziali A

Premio Unico Iniziale € 15.000,00 (premio unico minimo iniziale)

		MOMENTO DELLA SOTTOSCRIZIONE	ORIZZONTE TEMPORALE DI INVESTIMENTO CONSIGLIATO (VALORI SU BASE ANNUA)
VOCI DI COSTO			
A	Costi di caricamento	0%	0%
B	Commissioni di gestione		1,43%*
C	Costi delle garanzie e/o immunizzazione	0%	0%
D	Altri costi contestuali al versamento	0%	0%
E	Altri costi successivi al versamento		1,50%
F	Bonus e premi	0,10%	0%
G	Costi delle coperture assicurative	0%	0,09%
H	Spese di emissione	0%	0%
COMPONENTI DELL'INVESTIMENTO FINANZIARIO			
I	Premio Versato	100%	
L=I – (G + H)	Capitale Nominale	100%	
M=L-(A+C+D-F)	Capitale Investito	100,10%	

*La commissione di gestione è pari alla somma delle Spese di gestione del Contratto ponderata sull'orizzonte temporale d'investimento consigliato e della commissione annua massima applicata dalle

società di gestione sull'OICR. Si precisa che tale costo è stato calcolato al lordo della percentuale di utilità retrocessa dalla società di gestione dell'OICR e restituita dalla Società all'Investitore contraente ai sensi dell'articolo 5.4 lettera b) delle Condizioni contrattuali.

Avvertenza: la tabella dell'investimento finanziario rappresenta un'esemplificazione realizzata con riferimento ai soli costi la cui applicazione non è subordinata ad alcuna condizione. Per un'illustrazione completa di tutti i costi applicati si rinvia alla Sez. C), Parte I del Prospetto d'offerta.

DESCRIZIONE DEI COSTI

1.Costi direttamente a carico dell'Investitore-Contraente

1.1 Spese di Gestione del Contratto

Anni trascorsi dalla data di efficacia di ciascun Premio	Spese di Gestione del Contratto (% annuale)
Primi 5 anni	1,50%
Dal 6° anno in poi	0,60%

1.2 Commissione di mantenimento

Commissione di mantenimento (% annuale)
1,50%

1.3 Costo delle coperture assicurative

Per i primi 5 anni dalla data di efficacia di ciascun Premio (% annuale)	Dal 6° anno in poi dalla data di efficacia di ciascun Premio (% annuale)
0,20%	0,05%

I costi cui ai precedenti punti 1.1, 1.2 e 1.3 sono dedotti tramite cancellazione di Quote e sono calcolati sul controvalore di ciascuna tranche di premio in occasione di ciascuna ricorrenza mensile

1.4 Penalità di Riscatto Totale: le Penalità di Riscatto Totale partono da 4,20% e decrescono mensilmente fino a 0% di una percentuale pari a 0,07% per cinque anni. Sono applicate al controvalore di ogni Tranche di Premio e determinate in base al tempo trascorso dalla Data di Efficacia di ciascun Premio, fino alla data della relativa Richiesta di Riscatto.

1.5 Penalità di Riscatto Parziale: la presente proposta di investimento prevede per il caso di Riscatto Parziale le medesime penalità di riscatto previste per il Riscatto totale. E' trattenuto inoltre un **Costo amministrativo di Riscatto Parziale: pari a Euro 20,00 per ciascuna operazione, mentre il primo Riscatto Parziale richiesto entro ciascuna ricorrenza annuale di Contratto dall'Investitore–Contraente è gratuito.**

1.6 Costo Amministrativo di Switch: Euro 20,00 per ciascuna operazione effettuata. Entro ciascuna ricorrenza annuale i primi sei Switch richiesti dall'Investitore–Contraente sono gratuiti.

2.Oneri addebitati all'OICR

2.1.Commissione di gestione annua – Sull'OICR grava una commissione di gestione definita in misura massima pari al **0,60%** annua.

La commissione di gestione è calcolata quotidianamente sul patrimonio netto e contabilizzata mensilmente. Tale costo è da intendersi al lordo dell'eventuale percentuale di utilità retrocessa dalla società di gestione dell'OICR alla Società (vedi paragrafo 18.2 Parte I del presente Prospetto d'offerta) a sua volta restituita all'Investitore Contraente tramite erogazione del bonus mensile ai sensi dell'articolo 5.4 lettera b) delle Condizioni contrattuali.

2.2 Commissione di performance: Sull'OICR grava una commissione di performance definita in misura massima pari al 15% dell'incremento del NAV eccedente l'High Water Mark. L'High Water Mark è rappresentato: a) in occasione del primo calcolo della Commissione di Performance, come il valore del Nav al lancio dell'OICR, b) nei periodi successivi, come il più

	elevato valore del NAV in corrispondenza del quale sia già stata calcolata una Commissione di Performance.

Si rinvia alla Sez. C), Parte I del Prospetto d'offerta per le informazioni di dettaglio sui costi, sulle agevolazioni e sul regime fiscale.

DATI PERIODICI

RENDIMENTO STORICO

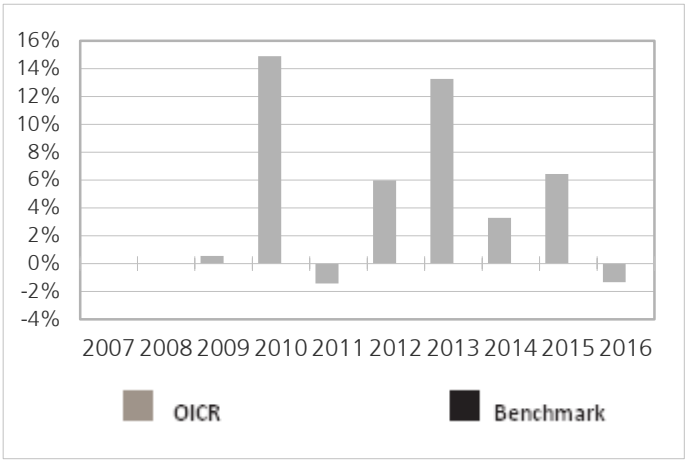

Il Rendimento dell'OICR non include i costi direttamente a carico dell'Investitore-Contraente
I Rendimenti passati non sono indicativi di quelli futuri.

TOTALE EXPENSE RATIO (TER)

Rapporto tra costi complessivi e patrimonio medio		
2014	**2015**	**2016**
1,30%	1,44%	n.d.

RETROCESSIONE AI DISTRIBUTORI

La quota parte del totale dei costi dell'investimento finanziario relativi alla presente proposta di'investimento che sarà retrocessa in media ai distributori in base a quanto stabilito dalle convenzioni di collocamento è pari al 58%.

Si rinvia alla Parte II del Prospetto d'offerta per le informazioni di dettaglio sui dati periodici.

INFORMAZIONI ULTERIORI

VALORIZZAZIONE DELL'INVESTIMENTO

Il Valore della Quota dell'OICR viene calcolato dalla società di gestione con cadenza giornaliera al netto di qualsiasi onere a carico dello stesso e viene pubblicato sul sito internet della Società all'indirizzo www.zurich-zla.it .

Avvertenza: La Scheda Sintetica del Prospetto d'offerta deve essere consegnata all'Investitore-Contraente, unitamente alle Condizioni di contratto, prima della sottoscrizione.
Data di deposito in Consob della parte "Informazioni Specifiche": 31/03/2017
Data di validità della parte "Informazioni Specifiche": 01/04/2017
Anima Star High Potential Europe è offerto dal 01/04/2013

DICHIARAZIONE DI RESPONSABILITA'

L'Impresa di assicurazione Zurich Life Assurance plc si assume la responsabilità della veridicità e della completezza delle informazioni contenute nella presente Scheda Sintetica, nonché della loro coerenza e comprensibilità.

Il Rappresentante legale
Stefano Racco

SCHEDA SINTETICA INFORMAZIONI SPECIFICHE La parte "Informazioni Specifiche", da consegnare obbligatoriamente all'Investitore-Contraente prima della sottoscrizione, è volta ad illustrare le principali caratteristiche dell'OICR.	
INFORMAZIONI GENERALI SULL'INVESTIMENTO FINANZIARIO	
NOME	**Denominazione della proposta di investimento finanziario:** BGF Global Allocation **Denominazione dell'OICR:** "Global Allocation Fund - Classe D2 (Hedged) Eur Acc"comparto di "BlackRock Global Funds" - Sicav multicomparto (OICR) di diritto lussemburghese, armonizzata ai sensi della direttiva 2009/65/CE. **Domicilio:** Lussemburgo
GESTORE	BlackRock (Luxembourg) S.A. **Soggetto cui è stata delegata la gestione:** non presente
ALTRE INFORMAZIONI	**Codice della proposta di investimento finanziario** **IDB ZAMA** **Codice ISIN** LU0329591480 **Valuta di denominazione** EURO **Data inizio operatività dell'OICR** 12/11/2007 **Politica di distribuzione dei Proventi:** accumulazione dei proventi. La presente proposta di investimento prevede il versamento di un Premio Unico Iniziale di importo pari a 15.000 euro e si riferisce alla Classe di Premi Potenziali A e pertanto prevede, a partire dalla Data di Conclusione del Contratto, l'attribuzione di un Bonus d'Investimento pari allo 0,10% di ciascun premio versato. Il Bonus d'Investimento sarà ripartito secondo le percentuali d'investimento del Premio Unico, del Premio Unico Aggiuntivo o del Versamento Programmato tra i diversi OICR selezionati dall'Investitore Contraente. Si specifica che la Classe di Premi Potenziali B e C differiscono dalla Classe di Premi Potenziali A poiché non prevedono l'attribuzione del Bonus d'Investimento, determinano una differente applicazione delle Spese di Gestione del Contratto e della Commissione di Mantenimento e non prevedono l'applicazione delle Penalità di Riscatto. Si rimanda per i dettagli agli articoli 7.1, 11 e 12 delle Condizioni contrattuali. La finalità dell'OICR è quella di realizzare un incremento del capitale investito coerentemente con il profilo di rischio indicato e l'orizzonte temporale d'investimento consigliato.
STRUTTURA E RISCHI DELL'INVESTIMENTO FINANZIARIO	
TIPOLOGIA DI GESTIONE	**Tipologia di gestione:** a benchmark **Stile di gestione:** attivo **Benchmark di riferimento:** 36% S&P500 Composite 24% FTSE World (ex US) 24% ML US Treasury Current 5 year 16% Citigroup Non-USD World Government Bond Index **Obiettivo della gestione:** L'OICR si propone di massimizzare il rendimento totale, investendo senza limiti prestabiliti in titoli azionari, obbligazionari e strumenti monetari di società o enti pubblici di tutto il mondo. In normali condizioni di mercato l'OICR investirà almeno il 70% del patrimonio complessivo in titoli di società o enti pubblici (tra cui, anche titoli ritenuti sottovalutati così come azioni di società di piccole dimensioni e in via di sviluppo). L'OICR può inoltre investire una parte del portafoglio obbligazionario in valori mobiliari a reddito fisso ad alto rendimento. L'esposizione al rischio valutario viene gestita in modo flessibile.
ORIZZONTE TEMPORALE D'INVESTIMENTO CONSIGLIATO	20 anni Il dato sopra indicato si riferisce alla Classe di Premi Potenziali "A" e costituisce una stima prudenziale dell'orizzonte temporale d'investimento consigliato rispetto alla Classe di Premi Potenziali "B" e "C".
PROFILO DI RISCHIO	**Grado di rischio:** medio alto Il grado di rischio è calcolato secondo modelli quantitativi che forniscono una scala del livello di volatilità dei potenziali rendimenti della presente proposta d'investimento. Tale scala è descritta in termini qualitativi dai seguenti aggettivi: basso, medio-basso, medio, medio-alto, alto e molto-alto. **Scostamento dal benchmark:** contenuto Lo scostamento dal benchmark indica la differenza prevista tra i rendimenti dell'investimento rispetto a quelli del rispettivo indice di riferimento. Maggiore è lo scostamento, più ampia è la libertà di scelta del gestore nel selezionare attività finanziarie diverse da quelle che

	compongono il benchmark. Tale contributo in caso di stile di gestione attivo rispetto al benchmark è indicato in termini descrittivi secondo una classificazione crescente (contenuto, significativo, rilevante).
POLITICA DI INVESTIMENTO	**Categoria:** Bilanciato **Principali tipologie di strumenti finanziari e valuta di denominazione:** L'esposizione massima dell'OICR, tramite investimenti diretti o contratti futures, non sarà superiore al 110% delle attività; esposizioni superiori al 100% non saranno impiegate in maniera permanente, ma per far fronte ad elevati volumi di riscatti o nel caso di significative fluttuazioni dei mercati. L'OICR non investe più del 10% delle attività in quote o azioni di fondi d'investimento francesi o europei, UCITS o non UCITS. **Area geografica di riferimento:** Globale **Categorie Emittenti e/o Settori Industriali:** Non vi sono limitazioni in merito alle categorie di emittenti e/o ai settori industriali. **Operazioni in Strumenti Finanziari Derivati**: Coerentemente con il grado di rischio dell'OICR, la Società ha la facoltà di utilizzare strumenti finanziari derivati per finalità legate all'ottimizzazione della gestione ed alla copertura del rischio valutario di portafoglio. La politica d'investimento dell'OICR potrebbe prevedere l'investimento in attivi non consentiti dalla normativa italiana in materia di assicurazione sulla vita.
GARANZIE	**La Società non offre alcuna garanzia di rendimento minimo dell'investimento finanziario. Pertanto, per l'effetto dei rischi finanziari dell'investimento, vi è la possibilità che l'Investitore-Contraente ottenga, al momento del rimborso, un ammontare inferiore all'investimento finanziario.**

Si rinvia alla Sez. B.1), Parte I del Prospetto d'offerta per le informazioni di dettaglio sulla struttura e sui rischi dell'investimento finanziario.

COSTI

TABELLA DELL'INVESTIMENTO FINANZIARIO

La seguente tabella, in relazione alla Classe di Premi Potenziali A, illustra l'incidenza dei costi sull'investimento finanziario riferita sia al momento della sottoscrizione sia all'orizzonte temporale d'investimento consigliato. Con riferimento al momento della sottoscrizione, il premio versato al netto dei costi delle coperture assicurative dei rischi demografici e delle spese di emissione qualora previste dal contratto rappresenta il capitale nominale; quest'ultima grandezza al netto dei costi di caricamento e di altri costi iniziali, e tenendo conto del bonus corrisposto, rappresenta il capitale investito.

Classe di Premi Potenziali A

Premio Unico Iniziale € 15.000,00 (premio unico minimo iniziale)

		MOMENTO DELLA SOTTOSCRIZIONE	ORIZZONTE TEMPORALE DI INVESTIMENTO CONSIGLIATO (VALORI SU BASE ANNUA)
VOCI DI COSTO			
A	Costi di caricamento	0%	0%
B	Commissioni di gestione		1,58%*
C	Costi delle garanzie e/o immunizzazione	0%	0%
D	Altri costi contestuali al versamento	0%	0%
E	Altri costi successivi al versamento		1,50%
F	Bonus e premi	0,10%	0%
G	Costi coperture assicurative	0%	0,09%
H	Spese di emissione	0%	0%
COMPONENTI DELL'INVESTIMENTO FINANZIARIO			
I	Premio Versato	100%	
L=I – (G + H)	Capitale Nominale	100%	
M=L-(A+C+D-	Capitale Investito	100,10%	

F)				

*La commissione di gestione è pari alla somma delle Spese di Gestione del Contratto, ponderate sull'orizzonte temporale d'investimento consigliato e della Commissione di gestione massima applicata dalla società di gestione sull'OICR. Si precisa che tale costo è stato calcolato al lordo della percentuale di utilità retrocessa dalla società di gestione dell'OICR e restituita dalla Società all'Investitore contraente ai sensi dell'articolo 5.4 lettera b) delle Condizioni contrattuali.

Avvertenza: la tabella dell'investimento finanziario rappresenta un'esemplificazione realizzata con riferimento ai soli costi la cui applicazione non è subordinata ad alcuna condizione. Per un'illustrazione completa di tutti i costi applicati si rinvia alla Sez. C), Parte I del Prospetto d'offerta.

DESCRIZIONE DEI COSTI

1.Costi direttamente a carico dell'Investitore-Contraente

1.1 Spese di Gestione del Contratto

Anni trascorsi dalla data di efficacia di ciascun Premio	Spese di Gestione del Contratto (% annuale)
Primi 5 anni	1,50%
Dal 6° anno in poi	0,60%

1.2 Commissione di mantenimento

Commissione di mantenimento (% annuale)
1,50%

1.3 Costo delle coperture assicurative

Per i primi 5 anni dalla data di efficacia di ciascun Premio (% annuale)	Dal 6° anno in poi dalla data di efficacia di ciascun Premio (% annuale)
0,20%	0,05%

I costi cui ai precedenti punti 1.1, 1.2 e 1.3 sono dedotti tramite cancellazione di Quote e sono calcolati sul controvalore di ciascuna tranche di premio in occasione di ciascuna ricorrenza mensile

1.4 Penalità di Riscatto Totale: le Penalità di Riscatto Totale partono da 4,20% e decrescono mensilmente fino a 0% di una percentuale pari a 0,07% per cinque anni. Sono applicate al controvalore di ogni Tranche di Premio e determinate in base al tempo trascorso dalla Data di Efficacia di ciascun Premio, fino alla data della relativa Richiesta di Riscatto.

1.5 Penalità di Riscatto Parziale: la presente proposta di investimento prevede per il caso di Riscatto Parziale le medesime penalità di riscatto previste per il Riscatto totale. E' trattenuto inoltre un **Costo amministrativo di Riscatto Parziale**: pari a Euro 20,00 per ciascuna operazione, mentre il primo Riscatto Parziale richiesto entro ciascuna ricorrenza annuale di Contratto dall'Investitore–Contraente è gratuito.

1.6 Costo Amministrativo di Switch: Euro 20,00 per ciascuna operazione effettuata. Entro ciascuna ricorrenza annuale i primi sei Switch richiesti dall'Investitore–Contraente sono gratuiti.

2. Oneri addebitati all'OICR

2.1 Commissione di gestione annua applicata dalla società di gestione dell'OICR – Sull'OICR grava una commissione di gestione definita in misura massima pari allo **0,75%** annuo.
Tale costo è da intendersi al lordo dell'eventuale percentuale di utilità retrocessa dalla società di gestione dell'OICR alla Società (vedi paragrafo 18.2 Parte I del presente Prospetto d'offerta) a

	sua volta restituita all'Investitore Contraente ai sensi dell'articolo 5.4 lettera b) delle Condizioni contrattuali. **2.2 Commissione di performance:** non presente

Si rinvia alla Sez. C), Parte I del Prospetto d'offerta per le informazioni di dettaglio sui costi, sulle agevolazioni e sul regime fiscale.

DATI PERIODICI

RENDIMENTO STORICO

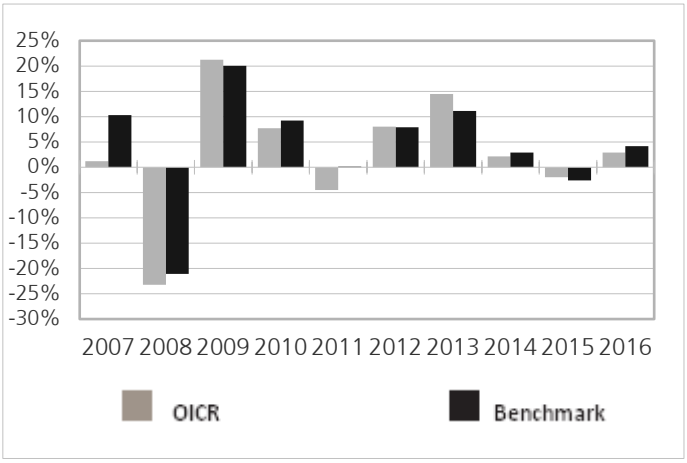

Il Rendimento dell'OICR non include i costi a carico dell'Investitore-Contraente
I Rendimenti passati non sono indicativi di quelli futuri.

TOTALE EXPENSE RATIO (TER)

Rapporto tra costi complessivi e patrimonio medio		
2014	**2015**	**2016**
1,02%	1,02%	1,02%

RETROCESSIONE AI DISTRIBUTORI

La quota parte del totale dei costi dell'investimento finanziario relativi alla presente proposta di'investimento che sarà retrocessa in media ai distributori in base a quanto stabilito dalle convenzioni di collocamento è pari al 55%.

Si rinvia alla Parte II del Prospetto d'offerta per le informazioni di dettaglio sui dati periodici.

INFORMAZIONI ULTERIORI

VALORIZZAZIONE DELL'INVESTIMENTO

Il Valore della Quota dell'OICR viene calcolato dalla società di gestione con cadenza giornaliera al netto di qualsiasi onere a carico dello stesso e viene pubblicato sul sito internet della Società all'indirizzo www.zurich-zla.it ..

Avvertenza: La Scheda Sintetica del Prospetto d'offerta deve essere consegnata all'Investitore-Contraente, unitamente alle Condizioni di contratto, prima della sottoscrizione.
Data di deposito in Consob della parte "Informazioni Specifiche": 31/03/2017
Data di validità della parte "Informazioni Specifiche": 01/04/2017
BGF Global Allocation è offerto dal 07/10/2011

DICHIARAZIONE DI RESPONSABILITA'

L'Impresa di assicurazione Zurich Life Assurance plc si assume la responsabilità della veridicità e della completezza delle informazioni contenute nella presente Scheda Sintetica, nonché della loro coerenza e comprensibilità.

Il Rappresentante legale
Stefano Racco

SCHEDA SINTETICA INFORMAZIONI SPECIFICHE La parte "Informazioni Specifiche", da consegnare obbligatoriamente all'Investitore-Contraente prima della sottoscrizione, è volta ad illustrare le principali caratteristiche dell'OICR.	
INFORMAZIONI GENERALI SULL'INVESTIMENTO FINANZIARIO	
NOME	**Denominazione della proposta di investimento finanziario:** Capital Group Glbl Abs Inc Grw **Denominazione dell'OICR:** "Capital Group Global Absolute Income Grower Z Acc EUR" comparto di "Capital International Fund (CIF)" SICAV di diritto lussemburghese armonizzata ai sensi della direttiva 2009/65/CE **Domicilio:** Lussemburgo
GESTORE	Capital International Management Company Sàrl **Soggetto cui è stata delegata la gestione:** non presente
ALTRE INFORMAZIONI	**Codice della proposta di investimento finanziario** **IDB ZLQA** **Codice ISIN** LU0891466822 **Valuta di denominazione** EURO **Data inizio operatività** 25/04/2013 **Politica di distribuzione dei Proventi:** accumulazione dei proventi. La presente proposta di investimento prevede il versamento di un Premio Unico Iniziale di importo pari a 15.000 euro e si riferisce alla Classe di Premi Potenziali A e pertanto prevede, a partire dalla Data di Conclusione del Contratto, l'attribuzione di un Bonus d'Investimento pari allo 0,10% di ciascun premio versato. Il Bonus d'Investimento sarà ripartito secondo le percentuali d'investimento del Premio Unico, del Premio Unico Aggiuntivo o del Versamento Programmato tra i diversi OICR selezionati dall'Investitore Contraente. Si specifica che la Classe di Premi Potenziali B e C differiscono dalla Classe di Premi Potenziali A poiché non prevedono l'attribuzione del Bonus d'Investimento, determinano una differente applicazione delle Spese di Gestione del Contratto e della Commissione di Mantenimento e non prevedono l'applicazione delle Penalità di Riscatto. Si rimanda per i dettagli agli articoli 7.1, 11 e 12 delle Condizioni contrattuali. La finalità dell'OICR è quella di realizzare un incremento del capitale investito coerentemente con il profilo di rischio indicato e l'orizzonte temporale d'investimento consigliato.
STRUTTURA E RISCHI DELL'INVESTIMENTO FINANZIARIO	
TIPOLOGIA DI GESTIONE	**Tipologia di gestione:** flessibile **Obiettivo della gestione:** L'OICR ha come obiettivo quello di offrire un reddito corrente (espresso in EUR) e ad incrementare questo reddito nel tempo, investendo in azione di società che offrono una combinazione di proventi correnti da dividendi e di crescita dei dividendi, oltreché in titoli a reddito fisso di tutto il mondo. Il raggiungimento di tali obiettivi consentirà altresì di conseguire nel lungo periodo un rendimento totale simile a quello delle azioni globali con una volatilità relativamente contenuta. **La volatilità annua sottesa al grado di rischio dell'OICR tende ad assumere valori nell'intorno del 9,82%.**
ORIZZONTE TEMPORALE D'INVESTIMENTO CONSIGLIATO	20 anni Il dato sopra indicato si riferisce alla Classe di Premi Potenziali "A" e costituisce una stima prudenziale dell'orizzonte temporale d'investimento consigliato rispetto alla Classe di Premi Potenziali "B" e "C".
PROFILO DI RISCHIO	**Grado di rischio:** medio alto Il grado di rischio è calcolato secondo modelli quantitativi che forniscono una scala del livello di volatilità dei potenziali rendimenti della presente proposta d'investimento. Tale scala è descritta in termini qualitativi dai seguenti aggettivi: basso, medio-basso, medio, medio-alto, alto e molto-alto .
POLITICA DI INVESTIMENTO	**Categoria:** Bilanciato Aggressivo USD **Principali tipologie di strumenti finanziari e valuta di denominazione:** L'OICR investe principalmente in azioni globali ammesse alla quotazione ufficiale presso una borsa o negoziate in un altro mercato regolamentato. Di norma investe in azioni di società di qualsiasi paese compreso nell'Indice MSCI All Countries World e del Lussemburgo. La gestione è basata sull'esame dei singoli titoli, senza riferimento alle ponderazioni dell'indice, e privilegia l'investimento in società dei mercati sviluppati con un potenziale di lungo periodo in termini di

	crescita del capitale e di proventi da dividendi, oltreché in titoli a reddito fisso. **Area geografica di riferimento:** Globale **Categorie Emittenti e/o Settori Industriali:** non vi sono limitazioni in merito alle categorie di emittenti e/o ai settori industriali. **Operazioni in Strumenti Finanziari Derivati**: Benché l'OICR intenda avvalersi di strumenti derivati con prudenza e principalmente a scopo di copertura e/o di efficiente gestione del portafoglio, il loro utilizzo potrebbe esporre l'OICR a rischi aggiuntivi legati ai rischi di credito della controparte, nonché ad un potenziale aumento della volatilità e ad una riduzione della liquidità rispetto alle posizioni nel titolo sottostante. La politica d'investimento dell'OICR potrebbe prevedere l'investimento in attivi non consentiti dalla normativa italiana in materia di assicurazione sulla vita
GARANZIE	**La Società non offre alcuna garanzia di rendimento minimo dell'investimento finanziario. Pertanto, per l'effetto dei rischi finanziari dell'investimento, vi è la possibilità che l'Investitore-Contraente ottenga, al momento del rimborso, un ammontare inferiore all'investimento finanziario.**

Si rinvia alla Sez. B.1), Parte I del Prospetto d'offerta per le informazioni di dettaglio sulla struttura e sui rischi dell'investimento finanziario.

COSTI

TABELLA DELL'INVESTIMENTO FINANZIARIO

La seguente tabella, in relazione alla Classe di Premi Potenziali A, illustra l'incidenza dei costi sull'investimento finanziario riferita sia al momento della sottoscrizione sia all'orizzonte temporale d'investimento consigliato. Con riferimento al momento della sottoscrizione, il premio versato al netto dei costi delle coperture assicurative dei rischi demografici e delle spese di emissione qualora previste dal contratto rappresenta il capitale nominale; quest'ultima grandezza al netto dei costi di caricamento e di altri costi iniziali, e tenendo conto del bonus corrisposto, rappresenta il capitale investito.

Classe di Premi Potenziali A

Premio Unico Iniziale € 15.000,00 (premio unico minimo iniziale)

		MOMENTO DELLA SOTTOSCRIZIONE	ORIZZONTE TEMPORALE DI INVESTIMENTO CONSIGLIATO (VALORI SU BASE ANNUA)
VOCI DI COSTO			
A	Costi di caricamento	0%	0%
B	Commissioni di gestione		1,58%*
C	Costi delle garanzie e/o immunizzazione	0%	0%
D	Altri costi contestuali al versamento	0%	0%
E	Altri costi successivi al versamento		1,50%
F	Bonus e premi	0,10%	0%
G	Costi delle coperture assicurative	0%	0,09%
H	Spese di emissione	0%	0%
COMPONENTI DELL'INVESTIMENTO FINANZIARIO			
I	Premio Versato	100%	
L=I – (G + H)	Capitale Nominale	100%	
M=L-(A+C+D-F)	Capitale Investito	100,10%	

*La commissione di gestione è pari alla somma delle Spese di gestione del Contratto ponderata sull'orizzonte temporale d'investimento consigliato e della commissione annua massima applicata dalle società di gestione sull'OICR. Si precisa che tale costo è stato calcolato al lordo della percentuale di utilità retrocessa dalla società di gestione dell'OICR e restituita dalla Società all'Investitore contraente ai sensi

dell'articolo 5.4 lettera b) delle Condizioni contrattuali.

Avvertenza: la tabella dell'investimento finanziario rappresenta un'esemplificazione realizzata con riferimento ai soli costi la cui applicazione non è subordinata ad alcuna condizione. Per un'illustrazione completa di tutti i costi applicati si rinvia alla Sez. C), Parte I del Prospetto d'offerta.

DESCRIZIONE DEI COSTI

1.Costi direttamente a carico dell'Investitore-Contraente

1.1 Spese di Gestione del Contratto

Anni trascorsi dalla data di efficacia di ciascun Premio	Spese di Gestione del Contratto (% annuale)
Primi 5 anni	1,50%
Dal 6° anno in poi	0,60%

1.2 Commissione di mantenimento

Commissione di mantenimento (% annuale)
1,50%

1.3 Costo delle coperture assicurative

Per i primi 5 anni dalla data di efficacia di ciascun Premio (% annuale)	Dal 6° anno in poi dalla data di efficacia di ciascun Premio (% annuale)
0,20%	0,05%

I costi cui ai precedenti punti 1.1, 1.2 e 1.3 sono dedotti tramite cancellazione di Quote e sono calcolati sul controvalore di ciascuna tranche di premio in occasione di ciascuna ricorrenza mensile

1.4 Penalità di Riscatto Totale: le Penalità di Riscatto Totale partono da 4,20% e decrescono mensilmente fino a 0% di una percentuale pari a 0,07% per cinque anni. Sono applicate al controvalore di ogni Tranche di Premio e determinate in base al tempo trascorso dalla Data di Efficacia di ciascun Premio, fino alla data della relativa Richiesta di Riscatto.

1.5 Penalità di Riscatto Parziale: la presente proposta di investimento prevede per il caso di Riscatto Parziale le medesime penalità di riscatto previste per il Riscatto totale. E' trattenuto inoltre un **Costo amministrativo di Riscatto Parziale: pari a Euro 20,00 per ciascuna operazione, mentre il primo Riscatto Parziale richiesto entro ciascuna ricorrenza annuale di Contratto dall'Investitore–Contraente è gratuito.**

1.6 Costo Amministrativo di Switch: Euro 20,00 per ciascuna operazione effettuata. Entro ciascuna ricorrenza annuale i primi sei Switch richiesti dall'Investitore–Contraente sono gratuiti.

2.Oneri addebitati all'OICR

2.1.Commissione di gestione annua – Sull'OICR grava una commissione di gestione definita in misura massima pari al **0,75%** annua.

La commissione di gestione è calcolata quotidianamente sul patrimonio netto e contabilizzata mensilmente. Tale costo è da intendersi al lordo dell'eventuale percentuale di utilità retrocessa dalla società di gestione dell'OICR alla Società (vedi paragrafo 18.2 Parte I del presente Prospetto d'offerta) a sua volta restituita all'Investitore Contraente tramite erogazione del bonus mensile ai sensi dell'articolo 5.4 lettera b) delle Condizioni contrattuali.

2.2 Commissione di performance: non presente

Si rinvia alla Sez. C), Parte I del Prospetto d'offerta per le informazioni di dettaglio sui costi, sulle agevolazioni e sul regime fiscale.

DATI PERIODICI

RENDIMENTO STORICO

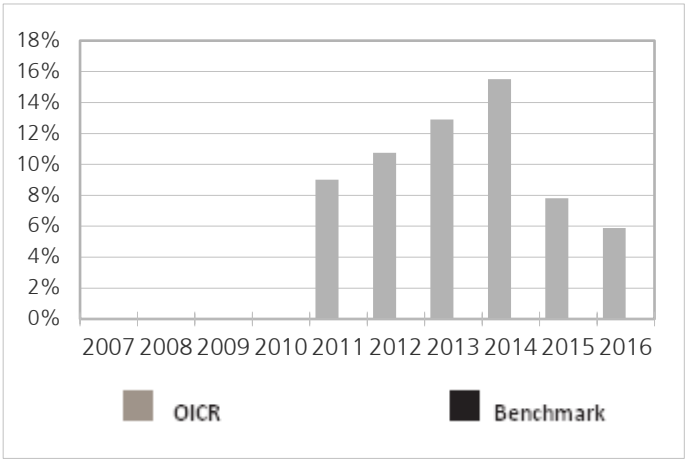

Il Rendimento dell'OICR non include i costi direttamente a carico dell'Investitore-Contraente
I Rendimenti passati non sono indicativi di quelli futuri.

TOTALE EXPENSE RATIO (TER)

Rapporto tra costi complessivi e patrimonio medio		
2014	**2015**	**2016**
1,10%	0,90%	0,90%

RETROCESSIONE AI DISTRIBUTORI

La quota parte del totale dei costi dell'investimento finanziario relativi alla presente proposta di'investimento che sarà retrocessa in media ai distributori in base a quanto stabilito dalle convenzioni di collocamento è pari al 55%.

Si rinvia alla Parte II del Prospetto d'offerta per le informazioni di dettaglio sui dati periodici.

INFORMAZIONI ULTERIORI

VALORIZZAZIONE DELL'INVESTIMENTO

Il Valore della Quota dell'OICR viene calcolato dalla società di gestione con cadenza giornaliera al netto di qualsiasi onere a carico dello stesso e viene pubblicato sul sito internet della Società all'indirizzo www.zurich-zla.it .

Avvertenza: La Scheda Sintetica del Prospetto d'offerta deve essere consegnata all'Investitore-Contraente, unitamente alle Condizioni di contratto, prima della sottoscrizione.
Data di deposito in Consob della parte "Informazioni Specifiche": 31/03/2017
Data di validità della parte "Informazioni Specifiche": 01/04/2017
Capital Group Glbl Abs Inc Grw è offerto dal 27/09/2016

DICHIARAZIONE DI RESPONSABILITA'

L'Impresa di assicurazione Zurich Life Assurance plc si assume la responsabilità della veridicità e della completezza delle informazioni contenute nella presente Scheda Sintetica, nonché della loro coerenza e comprensibilità.

Il Rappresentante legale
Stefano Racco

SCHEDA SINTETICA INFORMAZIONI SPECIFICHE La parte "Informazioni Specifiche", da consegnare obbligatoriamente all'Investitore-Contraente prima della sottoscrizione, è volta ad illustrare le principali caratteristiche dell'OICR.	
INFORMAZIONI GENERALI SULL'INVESTIMENTO FINANZIARIO	
NOME	**Denominazione della proposta di investimento finanziario:** Carmignac Patrimoine **Denominazione dell'OICR:** "Carmignac Patrimoine - Quota A Acc" - Fondo comune di investimento (OICR) di diritto francese, armonizzato ai sensi della direttiva 2009/65/CE. **Domicilio:** Francia
GESTORE	Carmignac Gestion **Soggetto cui è stata delegata la gestione:** non presente
ALTRE INFORMAZIONI	**Codice della proposta di investimento finanziario** **IDB ZBXA** **Codice ISIN** FR0010135103 **Valuta di denominazione** EURO **Data inizio operatività dell'OICR** 07/11/1989 **Politica di distribuzione dei Proventi:** accumulazione dei proventi. La presente proposta di investimento prevede il versamento di un Premio Unico Iniziale di importo pari a 15.000 euro e si riferisce alla Classe di Premi Potenziali A e pertanto prevede, a partire dalla Data di Conclusione del Contratto, l'attribuzione di un Bonus d'Investimento pari allo 0,10% di ciascun premio versato. Il Bonus d'Investimento sarà ripartito secondo le percentuali d'investimento del Premio Unico, del Premio Unico Aggiuntivo o del Versamento Programmato tra i diversi OICR selezionati dall'Investitore Contraente. Si specifica che la Classe di Premi Potenziali B e C differiscono dalla Classe di Premi Potenziali A poiché non prevedono l'attribuzione del Bonus d'Investimento, determinano una differente applicazione delle Spese di Gestione del Contratto e della Commissione di Mantenimento e non prevedono l'applicazione delle Penalità di Riscatto. Si rimanda per i dettagli agli articoli 7.1, 11 e 12 delle Condizioni contrattuali. La finalità dell'OICR è quella di realizzare un incremento del capitale investito coerentemente con il profilo di rischio indicato e l'orizzonte temporale d'investimento consigliato.
STRUTTURA E RISCHI DELL'INVESTIMENTO FINANZIARIO	
TIPOLOGIA DI GESTIONE	**Tipologia di gestione:** a benchmark **Stile di gestione:** attivo **Benchmark di riferimento:** 50% MSCI AC World Index, 50% Citigroup WGBI All Maturities Eur **Obiettivo della gestione:** La gestione punta ad ottenere un rendimento superiore a quello del suo indice di riferimento, composto per il 50% dall'indice mondiale azionario Morgan Stanley MSCI AC World Index convertito in euro e per il 50% dall'indice mondiale obbligazionario Citigroup WGBI All Maturities Eur ed è orientata verso la ricerca di una performance compatibile con la costituzione di un patrimonio a medio termine nonché con il profilo di rischio, corrispondente ad un investimento pari ad almeno il 50% in obbligazioni, buoni del Tesoro e titoli di credito negoziabili sui mercati europei ed internazionali, mentre la restante percentuale viene ripartita in titoli azionari europei ed extraeuropei.
ORIZZONTE TEMPORALE D'INVESTIMENTO CONSIGLIATO	20 anni Il dato sopra indicato si riferisce alla Classe di Premi Potenziali "A" e costituisce una stima prudenziale dell'orizzonte temporale d'investimento consigliato rispetto alla Classe di Premi Potenziali "B" e "C".
PROFILO DI RISCHIO	**Grado di rischio:** medio alto Il grado di rischio è calcolato secondo modelli quantitativi che forniscono una scala del livello di volatilità dei potenziali rendimenti della presente proposta d'investimento. Tale scala è descritta in termini qualitativi dai seguenti aggettivi: basso, medio-basso, medio, medio-alto, alto e molto-alto. **Scostamento dal benchmark:** contenuto Lo scostamento dal benchmark indica la differenza prevista tra i rendimenti dell'investimento rispetto a quelli del rispettivo indice di riferimento. Maggiore è lo scostamento, più ampia è la libertà di scelta del gestore nel selezionare attività finanziarie diverse da quelle che compongono il benchmark. Tale contributo in caso di stile di gestione attivo rispetto al benchmark è indicato in termini descrittivi secondo una classificazione crescente (contenuto,

	significativo, rilevante).
POLITICA DI INVESTIMENTO	**Categoria:** Bilanciato **Principali tipologie di strumenti finanziari e valuta di denominazione:** L'OICR avrà un'esposizione massima del 50% del suo patrimonio netto in azioni e altri titoli suscettibili di dare accesso, direttamente o indirettamente, a capitali o al diritto di voto; tali valori devono essere ammessi alla negoziazione sui mercati dell'area dell'euro e/o internazionali, in questo ultimo caso in misura eventualmente rilevante nei paesi emergenti (senza tuttavia superare il 25% del patrimonio netto). Il patrimonio dell'OICR sarà composto dal 50 al 100% da obbligazioni a tasso fisso, titoli di credito negoziabili, obbligazioni a tasso variabile e indicizzate all'inflazione dell'area dell'euro e/o internazionali, in questo ultimo caso con esposizione eventualmente rilevante nei paesi emergenti (senza tuttavia superare il 25% del patrimonio netto) e in obbligazioni convertibili. L'OICR potrà investire fino al 10% del patrimonio netto in OICR armonizzati. Il gestore potrà investire puntualmente su titoli strutturati con derivati incorporati (warrant, credit link note, EMTN, buoni di sottoscrizione, certificati indicizzati alla volatilità dei mercati azionari) negoziati sui mercati regolamentati od "over-the-counter". In ogni caso, l'ammontare degli investimenti in titoli strutturati con derivati incorporati non potrà eccedere il 10% del patrimonio netto. L'OICR potrà far ricorso a depositi e prestiti monetari, allo scopo di ottimizzare la gestione della liquidità dell'OICR. L'OICR potrà in particolare effettuare operazioni di prestito titoli, al fine di ottimizzare i proventi dell'OICR. **Area geografica di riferimento:** Globale **Categorie Emittenti e/o Settori Industriali:** Non vi sono limitazioni in merito alle categorie di emittenti. L'OICR può, quindi, investire in titoli e strumenti che tendono a sfruttare tutte le possibili opportunità di mercato. **Operazioni in Strumenti Finanziari Derivati**: Il gestore potrà investire in strumenti derivati complessi per finalità di copertura o di esposizione al rischio di credito. Impiegherà, inoltre, derivati di credito su indici (ITRAXX, CDX, ABX ecc.) e derivati di credito su una o più entità di riferimento. Tali operazioni non potranno eccedere il 10% del patrimonio netto. La politica d'investimento dell'OICR potrebbe prevedere l'investimento in attivi non consentiti dalla normativa italiana in materia di assicurazione sulla vita.
GARANZIE	**La Società non offre alcuna garanzia di rendimento minimo dell'investimento finanziario. Pertanto, per l'effetto dei rischi finanziari dell'investimento, vi è la possibilità che l'Investitore-Contraente ottenga, al momento del rimborso, un ammontare inferiore all'investimento finanziario.**

Si rinvia alla Sez. B.1), Parte I del Prospetto d'offerta per le informazioni di dettaglio sulla struttura e sui rischi dell'investimento finanziario.

COSTI

TABELLA DELL'INVESTIMENTO FINANZIARIO

La seguente tabella, in relazione alla Classe di Premi Potenziali A, illustra l'incidenza dei costi sull'investimento finanziario riferita sia al momento della sottoscrizione sia all'orizzonte temporale d'investimento consigliato. Con riferimento al momento della sottoscrizione, il premio versato al netto dei costi delle coperture assicurative dei rischi demografici e delle spese di emissione qualora previste dal contratto rappresenta il capitale nominale; quest'ultima grandezza al netto dei costi di caricamento e di altri costi iniziali, e tenendo conto del bonus corrisposto, rappresenta il capitale investito.

Classe di Premi Potenziali A

Premio Unico Iniziale € 15.000,00 (premio unico minimo iniziale)

		MOMENTO DELLA SOTTOSCRIZIONE	ORIZZONTE TEMPORALE DI INVESTIMENTO CONSIGLIATO (VALORI SU BASE ANNUA)
VOCI DI COSTO			
A	Costi di caricamento	0%	0%
B	Commissioni di gestione		2,33%*

C	Costi delle garanzie e/o immunizzazione	0%	0%
D	Altri costi contestuali al versamento	0%	0%
E	Altri costi successivi al versamento		1,50%
F	Bonus e premi	0,10%	0%
G	Costi coperture assicurative	0%	0,09%
H	Spese di emissione	0%	0%
COMPONENTI DELL'INVESTIMENTO FINANZIARIO			
I	Premio Versato	100%	
L=I – (G + H)	Capitale Nominale	100%	
M=L-(A+C+D-F)	Capitale Investito	100,10%	

*La commissione di gestione è pari alla somma delle Spese di Gestione del Contratto, ponderate sull'orizzonte temporale d'investimento consigliato e della Commissione di gestione massima applicata dalla società di gestione sull'OICR. Si precisa che tale costo è stato calcolato al lordo della percentuale di utilità retrocessa dalla società di gestione dell'OICR e restituita dalla Società all'Investitore contraente ai sensi dell'articolo 5.4 lettera b) delle Condizioni contrattuali.

Avvertenza: la tabella dell'investimento finanziario rappresenta un'esemplificazione realizzata con riferimento ai soli costi la cui applicazione non è subordinata ad alcuna condizione. Per un'illustrazione completa di tutti i costi applicati si rinvia alla Sez. C), Parte I del Prospetto d'offerta.

DESCRIZIONE DEI COSTI

1.Costi direttamente a carico dell'Investitore-Contraente

1.1 Spese di Gestione del Contratto

Anni trascorsi dalla data di efficacia di ciascun Premio	Spese di Gestione del Contratto (% annuale)
Primi 5 anni	1,50%
Dal 6° anno in poi	0,60%

1.2 Commissione di mantenimento

Commissione di mantenimento (% annuale)
1,50%

1.3 Costo delle coperture assicurative

Per i primi 5 anni dalla data di efficacia di ciascun Premio (% annuale)	Dal 6° anno in poi dalla data di efficacia di ciascun Premio (% annuale)
0,20%	0,05%

I costi cui ai precedenti punti 1.1, 1.2 e 1.3 sono dedotti tramite cancellazione di Quote e sono calcolati sul controvalore di ciascuna tranche di premio in occasione di ciascuna ricorrenza mensile

1.4 Penalità di Riscatto Totale: le Penalità di Riscatto Totale partono da 4,20% e decrescono mensilmente fino a 0% di una percentuale pari a 0,07% per cinque anni. Sono applicate al controvalore di ogni Tranche di Premio e determinate in base al tempo trascorso dalla Data di Efficacia di ciascun Premio, fino alla data della relativa Richiesta di Riscatto.

1.5 Penalità di Riscatto Parziale: la presente proposta di investimento prevede per il caso di

Riscatto Parziale le medesime penalità di riscatto previste per il Riscatto totale. E' trattenuto inoltre un **Costo amministrativo di Riscatto Parziale**: pari a Euro 20,00 per ciascuna operazione, mentre il primo Riscatto Parziale richiesto entro ciascuna ricorrenza annuale di Contratto dall'Investitore–Contraente è gratuito.

1.6 Costo Amministrativo di Switch: Euro 20,00 per ciascuna operazione effettuata. Entro ciascuna ricorrenza annuale i primi sei Switch richiesti dall'Investitore–Contraente sono gratuiti.

2. Oneri addebitati all'OICR

2.1 Commissione di gestione annua applicata dalla società di gestione dell'OICR – Sull'OICR grava una commissione di gestione definita in misura massima pari allo **1,50%** annuo.
Tale costo è da intendersi al lordo dell'eventuale percentuale di utilità retrocessa dalla società di gestione dell'OICR alla Società (vedi paragrafo 18.2 Parte I del presente Prospetto d'offerta) a sua volta restituita all'Investitore Contraente ai sensi dell'articolo 5.4 lettera b) delle Condizioni contrattuali.
2.2 Commissione di performance: Sull'OICR grava una commissione di performance definita in misura massima pari al 10% della sovraperformance eventualmente raggiunta su base annua rispetto all'indice di riferimento composto da 50% MSCI AC WORLD NR, 50% Citigroup WGBI All Maturities Eur.

Si rinvia alla Sez. C), Parte I del Prospetto d'offerta per le informazioni di dettaglio sui costi, sulle agevolazioni e sul regime fiscale.

DATI PERIODICI

RENDIMENTO STORICO

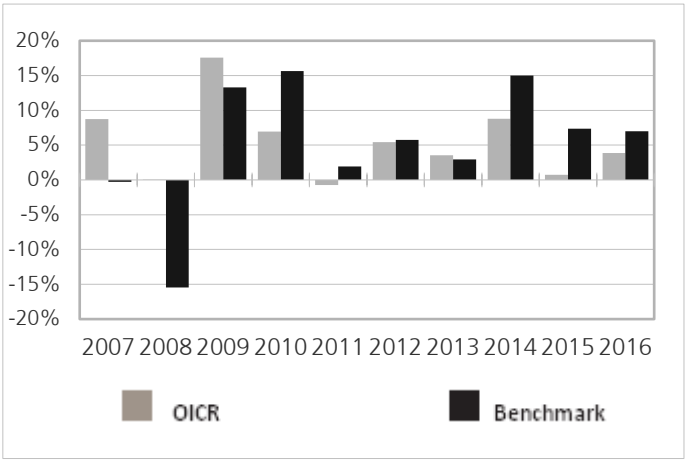

Il Rendimento dell'OICR non include i costi a carico dell'Investitore-Contraente
I Rendimenti passati non sono indicativi di quelli futuri.

TOTALE EXPENSE RATIO (TER)

Rapporto tra costi complessivi e patrimonio medio		
2014	**2015**	**2016**
1,78%	1,68%	n.d.

RETROCESSIONE AI DISTRIBUTORI

La quota parte del totale dei costi dell'investimento finanziario relativi alla presente proposta di'investimento che sarà retrocessa in media ai distributori in base a quanto stabilito dalle convenzioni di collocamento è pari al 44%.

Si rinvia alla Parte II del Prospetto d'offerta per le informazioni di dettaglio sui dati periodici.

INFORMAZIONI ULTERIORI

VALORIZZAZIONE DELL'INVESTIMENTO

Il Valore della Quota dell'OICR viene calcolato dalla società di gestione con cadenza giornaliera al netto di qualsiasi onere a carico dello stesso e viene pubblicato sul sito internet della Società

	all'indirizzo www.zurich-zla.it ..

Avvertenza: La Scheda Sintetica del Prospetto d'offerta deve essere consegnata all'Investitore-Contraente, unitamente alle Condizioni di contratto, prima della sottoscrizione.
Data di deposito in Consob della parte "Informazioni Specifiche": 31/03/2017
Data di validità della parte "Informazioni Specifiche": 01/04/2017
Carmignac Patrimoine è offerto dal 07/10/2011

DICHIARAZIONE DI RESPONSABILITA'
L'Impresa di assicurazione Zurich Life Assurance plc si assume la responsabilità della veridicità e della completezza delle informazioni contenute nella presente Scheda Sintetica, nonché della loro coerenza e comprensibilità.

Il Rappresentante legale
Stefano Racco

SCHEDA SINTETICA INFORMAZIONI SPECIFICHE La parte "Informazioni Specifiche", da consegnare obbligatoriamente all'Investitore-Contraente prima della sottoscrizione, è volta ad illustrare le principali caratteristiche dell'OICR.	
INFORMAZIONI GENERALI SULL'INVESTIMENTO FINANZIARIO	
NOME	**Denominazione della proposta di investimento finanziario:** db Advisory Multibrands - Blackrock Flex Divers All **Denominazione dell'OICR:** "db Advisory Multibrands-Blackrock Flexible Diversified Allocation" comparto di "db Advisory Multibrands" SICAV di diritto lussemburghese armonizzata ai sensi della direttiva 2009/65/CE. **Domicilio:** Lussemburgo
GESTORE	Deutsche Asset Management S.A. **Soggetto cui è stata delegata la gestione:** BlackRock Investment Management (UK) Ltd
ALTRE INFORMAZIONI	**Codice della proposta di investimento finanziario** **IDB ZFWA** **Codice ISIN** LU0745161736 **Valuta di denominazione** EURO **Data inizio operatività** 30/04/2012 **Politica di distribuzione dei Proventi:** accumulazione dei proventi. La presente proposta di investimento prevede il versamento di un Premio Unico Iniziale di importo pari a 15.000 euro e si riferisce alla Classe di Premi Potenziali A e pertanto prevede, a partire dalla Data di Conclusione del Contratto, l'attribuzione di un Bonus d'Investimento pari allo 0,10% di ciascun premio versato. Il Bonus d'Investimento sarà ripartito secondo le percentuali d'investimento del Premio Unico, del Premio Unico Aggiuntivo o del Versamento Programmato tra i diversi OICR selezionati dall'Investitore Contraente. Si specifica che la Classe di Premi Potenziali B e C differiscono dalla Classe di Premi Potenziali A poiché non prevedono l'attribuzione del Bonus d'Investimento, determinano una differente applicazione delle Spese di Gestione del Contratto e della Commissione di Mantenimento e non prevedono l'applicazione delle Penalità di Riscatto. Si rimanda per i dettagli agli articoli 7.1, 11 e 12 delle Condizioni contrattuali. La finalità dell'OICR è quella di realizzare un incremento del capitale investito coerentemente con il profilo di rischio indicato e l'orizzonte temporale d'investimento consigliato.
STRUTTURA E RISCHI DELL'INVESTIMENTO FINANZIARIO	
TIPOLOGIA DI GESTIONE	**Tipologia di gestione:** flessibile **Obiettivo della gestione:** L'obiettivo della politica d'investimento è il conseguimento di un sostenuto incremento a lungo termine del valore del patrimonio, con scarsa tolleranza per le perdite di capitale. **La volatilità annua sottesa al grado di rischio dell'OICR tende ad assumere valori nell'intorno del 2,55%.**
ORIZZONTE TEMPORALE D'INVESTIMENTO CONSIGLIATO	20 anni Il dato sopra indicato si riferisce alla Classe di Premi Potenziali "A" e costituisce una stima prudenziale dell'orizzonte temporale d'investimento consigliato rispetto alla Classe di Premi Potenziali "B" e "C".
PROFILO DI RISCHIO	**Grado di rischio:** medio Il grado di rischio è calcolato secondo modelli quantitativi che forniscono una scala del livello di volatilità dei potenziali rendimenti della presente proposta d'investimento. Tale scala è descritta in termini qualitativi dai seguenti aggettivi: basso, medio-basso, medio, medio-alto, alto e molto-alto .
POLITICA DI INVESTIMENTO	**Categoria:** Flessibile **Principali tipologie di strumenti finanziari e valuta di denominazione:** L'OICR investe in tutto il mondo in azioni, titoli a reddito fisso, fondi di investimento, derivati, strumenti cash, depositi e strumenti del mercato monetario. Questa politica di investimento sarà ottenuta in primo luogo attraverso l'investimento in fondi. L'investimento del fondo in strumenti che a loro volta investono in Global Equities e in strumenti che a loro volta investono nel reddito fisso su scala mondiale non deve superare il 75% del rispettivo patrimonio netto. Fino al 20% del patrimonio netto dell'OICR può essere investito in strumenti alternativi che comprendono fondi di investimento immobiliare, materie prime, hedge fund e prodotti strutturati. La quota dei fondi d'investimento immobiliari aperti e degli hedge fund non potrà superare il 10% del

	patrimonio netto. La scelta dei singoli investimenti è a discrezione della gestione del fondo La valuta del comparto è EUR, la valuta della classe di quote è EUR. **Area geografica di riferimento:** Globale **Categorie Emittenti e/o Settori Industriali:** l'OICR investe in quote UCITS e/o altre UCI **Operazioni in Strumenti Finanziari Derivati**: Nell'ambito della propria strategia d'investimento e in linea coni propri obiettivi di investimento, l'OICR può investire il proprio patrimonio in strumenti finanziari derivati.Il gestore ha una considerevole libertà di utilizzare la leva finanziaria e o strumenti finanziari derivati nella gestione dell'OICR. Pertanto l'Investitore Contraente deve valutare attentamente la natura della strategia d'investimento dell'OICR e comprenderne i rischi. La politica d'investimento dell'OICR potrebbe prevedere l'investimento in attivi non consentiti dalla normativa italiana in materia di assicurazione sulla vita
GARANZIE	**La Società non offre alcuna garanzia di rendimento minimo dell'investimento finanziario. Pertanto, per l'effetto dei rischi finanziari dell'investimento, vi è la possibilità che l'Investitore-Contraente ottenga, al momento del rimborso, un ammontare inferiore all'investimento finanziario.**

Si rinvia alla Sez. B.1), Parte I del Prospetto d'offerta per le informazioni di dettaglio sulla struttura e sui rischi dell'investimento finanziario.

COSTI

TABELLA DELL'INVESTIMENTO FINANZIARIO

La seguente tabella, in relazione alla Classe di Premi Potenziali A, illustra l'incidenza dei costi sull'investimento finanziario riferita sia al momento della sottoscrizione sia all'orizzonte temporale d'investimento consigliato. Con riferimento al momento della sottoscrizione, il premio versato al netto dei costi delle coperture assicurative dei rischi demografici e delle spese di emissione qualora previste dal contratto rappresenta il capitale nominale; quest'ultima grandezza al netto dei costi di caricamento e di altri costi iniziali, e tenendo conto del bonus corrisposto, rappresenta il capitale investito.

Classe di Premi Potenziali A

Premio Unico Iniziale € 15.000,00 (premio unico minimo iniziale)

		MOMENTO DELLA SOTTOSCRIZIONE	ORIZZONTE TEMPORALE DI INVESTIMENTO CONSIGLIATO (VALORI SU BASE ANNUA)
VOCI DI COSTO			
A	Costi di caricamento	0%	0%
B	Commissioni di gestione		3,08%*
C	Costi delle garanzie e/o immunizzazione	0%	0%
D	Altri costi contestuali al versamento	0%	0%
E	Altri costi successivi al versamento		1,50%
F	Bonus e premi	0,10%	0%
G	Costi delle coperture assicurative	0%	0,09%
H	Spese di emissione	0%	0%
COMPONENTI DELL'INVESTIMENTO FINANZIARIO			
I	Premio Versato	100%	
L=I – (G + H)	Capitale Nominale	100%	
M=L-(A+C+D-F)	Capitale Investito	100,10%	

*La commissione di gestione è pari alla somma delle Spese di gestione del Contratto ponderata sull'orizzonte temporale d'investimento consigliato e della commissione annua massima applicata dalle società di gestione sull'OICR. Si precisa che tale costo è stato calcolato al lordo della percentuale di utilità

retrocessa dalla società di gestione dell'OICR e restituita dalla Società all'Investitore contraente ai sensi dell'articolo 5.4 lettera b) delle Condizioni contrattuali.

Avvertenza: la tabella dell'investimento finanziario rappresenta un'esemplificazione realizzata con riferimento ai soli costi la cui applicazione non è subordinata ad alcuna condizione. Per un'illustrazione completa di tutti i costi applicati si rinvia alla Sez. C), Parte I del Prospetto d'offerta.

DESCRIZIONE DEI COSTI

1.Costi direttamente a carico dell'Investitore-Contraente

1.1 Spese di Gestione del Contratto

Anni trascorsi dalla data di efficacia di ciascun Premio	Spese di Gestione del Contratto (% annuale)
Primi 5 anni	1,50%
Dal 6° anno in poi	0,60%

1.2 Commissione di mantenimento

Commissione di mantenimento (% annuale)
1,50%

1.3 Costo delle coperture assicurative

Per i primi 5 anni dalla data di efficacia di ciascun Premio (% annuale)	Dal 6° anno in poi dalla data di efficacia di ciascun Premio (% annuale)
0,20%	0,05%

I costi cui ai precedenti punti 1.1, 1.2 e 1.3 sono dedotti tramite cancellazione di Quote e sono calcolati sul controvalore di ciascuna tranche di premio in occasione di ciascuna ricorrenza mensile

1.4 Penalità di Riscatto Totale: le Penalità di Riscatto Totale partono da 4,20% e decrescono mensilmente fino a 0% di una percentuale pari a 0,07% per cinque anni. Sono applicate al controvalore di ogni Tranche di Premio e determinate in base al tempo trascorso dalla Data di Efficacia di ciascun Premio, fino alla data della relativa Richiesta di Riscatto.

1.5 Penalità di Riscatto Parziale: la presente proposta di investimento prevede per il caso di Riscatto Parziale le medesime penalità di riscatto previste per il Riscatto totale. E' trattenuto inoltre un **Costo amministrativo di Riscatto Parziale: pari a Euro 20,00 per ciascuna operazione, mentre il primo Riscatto Parziale richiesto entro ciascuna ricorrenza annuale di Contratto dall'Investitore–Contraente è gratuito.**

1.6 Costo Amministrativo di Switch: Euro 20,00 per ciascuna operazione effettuata. Entro ciascuna ricorrenza annuale i primi sei Switch richiesti dall'Investitore–Contraente sono gratuiti.

2.Oneri addebitati all'OICR

2.1.Commissione di gestione annua – Sull'OICR grava una commissione di gestione definita in misura massima pari al **2,25%** annua.

La commissione di gestione è calcolata quotidianamente sul patrimonio netto e contabilizzata mensilmente. Tale costo è da intendersi al lordo dell'eventuale percentuale di utilità retrocessa dalla società di gestione dell'OICR alla Società (vedi paragrafo 18.2 Parte I del presente Prospetto d'offerta) a sua volta restituita all'Investitore Contraente tramite erogazione del bonus mensile ai sensi dell'articolo 5.4 lettera b) delle Condizioni contrattuali.

	2.2 Commissione di performance: non presente

Si rinvia alla Sez. C), Parte I del Prospetto d'offerta per le informazioni di dettaglio sui costi, sulle agevolazioni e sul regime fiscale.

DATI PERIODICI

RENDIMENTO STORICO

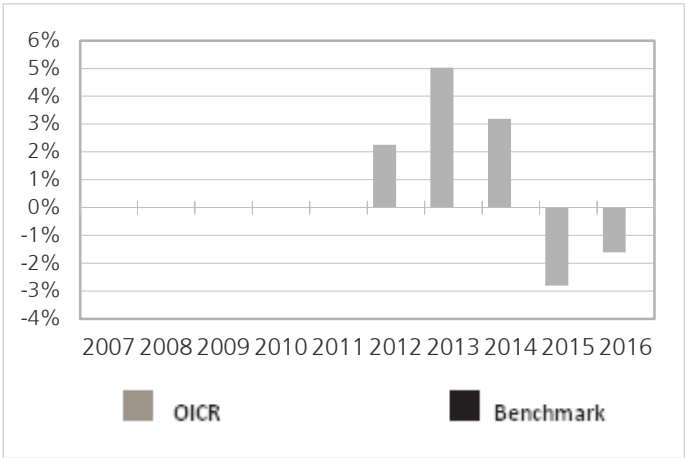

Il Rendimento dell'OICR non include i costi direttamente a carico dell'Investitore-Contraente
I Rendimenti passati non sono indicativi di quelli futuri.

TOTALE EXPENSE RATIO (TER)

Rapporto tra costi complessivi e patrimonio medio		
2014	**2015**	**2016**
2,61%	2,60%	2,63%

RETROCESSIONE AI DISTRIBUTORI

La quota parte del totale dei costi dell'investimento finanziario relativi alla presente proposta di'investimento che sarà retrocessa in media ai distributori in base a quanto stabilito dalle convenzioni di collocamento è pari al 37%.

Si rinvia alla Parte II del Prospetto d'offerta per le informazioni di dettaglio sui dati periodici.

INFORMAZIONI ULTERIORI

VALORIZZAZIONE DELL'INVESTIMENTO

Il Valore della Quota dell'OICR viene calcolato dalla società di gestione con cadenza giornaliera al netto di qualsiasi onere a carico dello stesso e viene pubblicato sul sito internet della Società all'indirizzo www.zurich-zla.it .

Avvertenza: La Scheda Sintetica del Prospetto d'offerta deve essere consegnata all'Investitore-Contraente, unitamente alle Condizioni di contratto, prima della sottoscrizione.
Data di deposito in Consob della parte "Informazioni Specifiche": 31/03/2017
Data di validità della parte "Informazioni Specifiche": 01/04/2017
db Advisory Multibrands - Blackrock Flex Divers All è offerto dal 01/04/2013

DICHIARAZIONE DI RESPONSABILITA'

L'Impresa di assicurazione Zurich Life Assurance plc si assume la responsabilità della veridicità e della completezza delle informazioni contenute nella presente Scheda Sintetica, nonché della loro coerenza e comprensibilità.

Il Rappresentante legale
Stefano Racco

SCHEDA SINTETICA INFORMAZIONI SPECIFICHE La parte "Informazioni Specifiche", da consegnare obbligatoriamente all'Investitore-Contraente prima della sottoscrizione, è volta ad illustrare le principali caratteristiche dell'OICR.	
INFORMAZIONI GENERALI SULL'INVESTIMENTO FINANZIARIO	
NOME	**Denominazione della proposta di investimento finanziario:** db Advisory Multibrands - DWS World Selection Plus **Denominazione dell'OICR:** "db Advisory Multibrands DWS World Selection Plus LC Acc Eur" comparto di "db Advisory Multibrands" SICAV di diritto lussemburghese armonizzata ai sensi della direttiva 2009/65/CE **Domicilio:** Lussemburgo
GESTORE	Deutsche Asset Management S.A. **Soggetto cui è stata delegata la gestione:** non presente
ALTRE INFORMAZIONI	**Codice della proposta di investimento finanziario** **IDB ZFXA** **Codice ISIN** LU0745162031 **Valuta di denominazione** EURO **Data inizio operatività** 30/04/2012 **Politica di distribuzione dei Proventi:** accumulazione dei proventi. La presente proposta di investimento prevede il versamento di un Premio Unico Iniziale di importo pari a 15.000 euro e si riferisce alla Classe di Premi Potenziali A e pertanto prevede, a partire dalla Data di Conclusione del Contratto, l'attribuzione di un Bonus d'Investimento pari allo 0,10% di ciascun premio versato. Il Bonus d'Investimento sarà ripartito secondo le percentuali d'investimento del Premio Unico, del Premio Unico Aggiuntivo o del Versamento Programmato tra i diversi OICR selezionati dall'Investitore Contraente. Si specifica che la Classe di Premi Potenziali B e C differiscono dalla Classe di Premi Potenziali A poiché non prevedono l'attribuzione del Bonus d'Investimento, determinano una differente applicazione delle Spese di Gestione del Contratto e della Commissione di Mantenimento e non prevedono l'applicazione delle Penalità di Riscatto. Si rimanda per i dettagli agli articoli 7.1, 11 e 12 delle Condizioni contrattuali. La finalità dell'OICR è quella di realizzare un incremento del capitale investito coerentemente con il profilo di rischio indicato e l'orizzonte temporale d'investimento consigliato.
STRUTTURA E RISCHI DELL'INVESTIMENTO FINANZIARIO	
TIPOLOGIA DI GESTIONE	**Tipologia di gestione:** flessibile **Obiettivo della gestione:** l'obiettivo dell'OICR è il conseguimento di un risultato positivo d'investimento sul lungo periodo, tenendo conto delle opportunità e dei rischi dei mercati azionari e dei titoli a reddito fisso internazionali. **La volatilità annua sottesa al grado di rischio dell'OICR tende ad assumere valori nell'intorno del 4,88%.**
ORIZZONTE TEMPORALE D'INVESTIMENTO CONSIGLIATO	20 anni Il dato sopra indicato si riferisce alla Classe di Premi Potenziali "A" e costituisce una stima prudenziale dell'orizzonte temporale d'investimento consigliato rispetto alla Classe di Premi Potenziali "B" e "C".
PROFILO DI RISCHIO	**Grado di rischio:** medio alto Il grado di rischio è calcolato secondo modelli quantitativi che forniscono una scala del livello di volatilità dei potenziali rendimenti della presente proposta d'investimento. Tale scala è descritta in termini qualitativi dai seguenti aggettivi: basso, medio-basso, medio, medio-alto, alto e molto-alto .
POLITICA DI INVESTIMENTO	**Categoria:** Bilanciato **Principali tipologie di strumenti finanziari e valuta di denominazione:** L'OICR investe in tutto il mondo in azioni di fondi azionari, obbligazionari, delle materie prime e del mercato monetario, nonché in Exchange Traded Funds (ETF), exchange Traded Commodities (ETC) e in certificati. Al fine di realizzare questa politica di investimento saranno portati a termine investimenti in diversi temi e saranno adottate molteplici strategie. Almeno il 30% del patrimonio del comparto è investito in fondi azionari, azioni, nonché strumenti e derivati correlati alle azioni. L'investimento centrale sarà composto da fondi azionari, azioni, nonché strumenti e derivati correlati alle azioni con dividendi e tendenza al valore, per i quali si prevedono rendimenti da dividendi superiori alla media. Per il portafoglio dell'OICR potranno

	essere inoltre adottati ulteriori temi e strategie, ad es. investimenti in materie prime, obbligazioni convertibili, obbligazioni societarie, obbligazioni governative (paesi emergenti e paesi sviluppati) e metalli preziosi. La scelta dei singoli investimenti è a discrezione della gestione dell'OICR. La valuta dell'OICR è EUR, la valuta della classe di quote è EUR. **Area geografica di riferimento:** Globale **Categorie Emittenti e/o Settori Industriali:** L'OICR investe in altri fondi d'investimento, Exchange Traded Funds, Exchange Traded Commodities **Operazioni in Strumenti Finanziari Derivati**: la politica d'investimento potrà essere attuata utilizzando strumenti finanziari derivati tra i quali opzioni, forward, future, contratti future su strumenti finanziari e opzioni su tali contratti, nonché contratti OTC negoziati privatamente su qualsiasi tipo di strumento finanziario, inclusi swap, forward-starting swap, inflation swap, swaption, constant maturity swap e credit default swap. Non è previsto alcun investimento in prodotti derivati con riferimento agli ETC. La politica d'investimento dell'OICR potrebbe prevedere l'investimento in attivi non consentiti dalla normativa italiana in materia di assicurazione sulla vita
GARANZIE	**La Società non offre alcuna garanzia di rendimento minimo dell'investimento finanziario. Pertanto, per l'effetto dei rischi finanziari dell'investimento, vi è la possibilità che l'Investitore-Contraente ottenga, al momento del rimborso, un ammontare inferiore all'investimento finanziario.**

Si rinvia alla Sez. B.1), Parte I del Prospetto d'offerta per le informazioni di dettaglio sulla struttura e sui rischi dell'investimento finanziario.

COSTI

TABELLA DELL'INVESTIMENTO FINANZIARIO

La seguente tabella, in relazione alla Classe di Premi Potenziali A, illustra l'incidenza dei costi sull'investimento finanziario riferita sia al momento della sottoscrizione sia all'orizzonte temporale d'investimento consigliato. Con riferimento al momento della sottoscrizione, il premio versato al netto dei costi delle coperture assicurative dei rischi demografici e delle spese di emissione qualora previste dal contratto rappresenta il capitale nominale; quest'ultima grandezza al netto dei costi di caricamento e di altri costi iniziali, e tenendo conto del bonus corrisposto, rappresenta il capitale investito.

Classe di Premi Potenziali A

Premio Unico Iniziale € 15.000,00 (premio unico minimo iniziale)

		MOMENTO DELLA SOTTOSCRIZIONE	ORIZZONTE TEMPORALE DI INVESTIMENTO CONSIGLIATO (VALORI SU BASE ANNUA)
VOCI DI COSTO			
A	Costi di caricamento	0%	0%
B	Commissioni di gestione		3,23%*
C	Costi delle garanzie e/o immunizzazione	0%	0%
D	Altri costi contestuali al versamento	0%	0%
E	Altri costi successivi al versamento		1,50%
F	Bonus e premi	0,10%	0%
G	Costi delle coperture assicurative	0%	0,09%
H	Spese di emissione	0%	0%
COMPONENTI DELL'INVESTIMENTO FINANZIARIO			
I	Premio Versato	100%	
L=I – (G + H)	Capitale Nominale	100%	
M=L-(A+C+D-F)	Capitale Investito	100,10%	

*La commissione di gestione è pari alla somma delle Spese di gestione del Contratto ponderata sull'orizzonte temporale d'investimento consigliato e della commissione annua massima applicata dalle società di gestione sull'OICR. Si precisa che tale costo è stato calcolato al lordo della percentuale di utilità retrocessa dalla società di gestione dell'OICR e restituita dalla Società all'Investitore contraente ai sensi dell'articolo 5.4 lettera b) delle Condizioni contrattuali.

Avvertenza: la tabella dell'investimento finanziario rappresenta un'esemplificazione realizzata con riferimento ai soli costi la cui applicazione non è subordinata ad alcuna condizione. Per un'illustrazione completa di tutti i costi applicati si rinvia alla Sez. C), Parte I del Prospetto d'offerta.

DESCRIZIONE DEI COSTI

1.Costi direttamente a carico dell'Investitore-Contraente

1.1 Spese di Gestione del Contratto

Anni trascorsi dalla data di efficacia di ciascun Premio	Spese di Gestione del Contratto (% annuale)
Primi 5 anni	1,50%
Dal 6° anno in poi	0,60%

1.2 Commissione di mantenimento

Commissione di mantenimento (% annuale)
1,50%

1.3 Costo delle coperture assicurative

Per i primi 5 anni dalla data di efficacia di ciascun Premio (% annuale)	Dal 6° anno in poi dalla data di efficacia di ciascun Premio (% annuale)
0,20%	0,05%

I costi cui ai precedenti punti 1.1, 1.2 e 1.3 sono dedotti tramite cancellazione di Quote e sono calcolati sul controvalore di ciascuna tranche di premio in occasione di ciascuna ricorrenza mensile

1.4 Penalità di Riscatto Totale: le Penalità di Riscatto Totale partono da 4,20% e decrescono mensilmente fino a 0% di una percentuale pari a 0,07% per cinque anni. Sono applicate al controvalore di ogni Tranche di Premio e determinate in base al tempo trascorso dalla Data di Efficacia di ciascun Premio, fino alla data della relativa Richiesta di Riscatto.

1.5 Penalità di Riscatto Parziale: la presente proposta di investimento prevede per il caso di Riscatto Parziale le medesime penalità di riscatto previste per il Riscatto totale. E' trattenuto inoltre un **Costo amministrativo di Riscatto Parziale: pari a Euro 20,00 per ciascuna operazione, mentre il primo Riscatto Parziale richiesto entro ciascuna ricorrenza annuale di Contratto dall'Investitore–Contraente è gratuito.**

1.6 Costo Amministrativo di Switch: Euro 20,00 per ciascuna operazione effettuata. Entro ciascuna ricorrenza annuale i primi sei Switch richiesti dall'Investitore–Contraente sono gratuiti.

2.Oneri addebitati all'OICR

2.1.Commissione di gestione annua – Sull'OICR grava una commissione di gestione definita in misura massima pari al **2,40%** annua.

La commissione di gestione è calcolata quotidianamente sul patrimonio netto e contabilizzata mensilmente. Tale costo è da intendersi al lordo dell'eventuale percentuale di utilità retrocessa

	dalla società di gestione dell'OICR alla Società (vedi paragrafo 18.2 Parte I del presente Prospetto d'offerta) a sua volta restituita all'Investitore Contraente tramite erogazione del bonus mensile ai sensi dell'articolo 5.4 lettera b) delle Condizioni contrattuali. **2.2 Commissione di performance:** non presente

Si rinvia alla Sez. C), Parte I del Prospetto d'offerta per le informazioni di dettaglio sui costi, sulle agevolazioni e sul regime fiscale.

DATI PERIODICI

RENDIMENTO STORICO

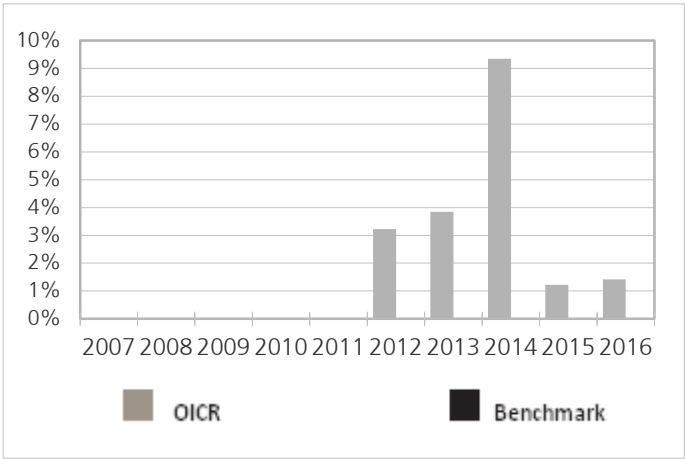

Il Rendimento dell'OICR non include i costi direttamente a carico dell'Investitore-Contraente
I Rendimenti passati non sono indicativi di quelli futuri.

TOTALE EXPENSE RATIO (TER)

Rapporto tra costi complessivi e patrimonio medio		
2014	**2015**	**2016**
3,06%	3,28%	3,10%

RETROCESSIONE AI DISTRIBUTORI

La quota parte del totale dei costi dell'investimento finanziario relativi alla presente proposta di'investimento che sarà retrocessa in media ai distributori in base a quanto stabilito dalle convenzioni di collocamento è pari al 36%.

Si rinvia alla Parte II del Prospetto d'offerta per le informazioni di dettaglio sui dati periodici.

INFORMAZIONI ULTERIORI

VALORIZZAZIONE DELL'INVESTIMENTO

Il Valore della Quota dell'OICR viene calcolato dalla società di gestione con cadenza giornaliera al netto di qualsiasi onere a carico dello stesso e viene pubblicato sul sito internet della Società all'indirizzo www.zurich-zla.it .

Avvertenza: La Scheda Sintetica del Prospetto d'offerta deve essere consegnata all'Investitore-Contraente, unitamente alle Condizioni di contratto, prima della sottoscrizione.
Data di deposito in Consob della parte "Informazioni Specifiche": 31/03/2017
Data di validità della parte "Informazioni Specifiche": 01/04/2017
db Advisory Multibrands - DWS World Selection Plus è offerto dal 01/04/2013

DICHIARAZIONE DI RESPONSABILITA'

L'Impresa di assicurazione Zurich Life Assurance plc si assume la responsabilità della veridicità e della completezza delle informazioni contenute nella presente Scheda Sintetica, nonché della loro coerenza e comprensibilità.

Il Rappresentante legale
Stefano Racco

SCHEDA SINTETICA INFORMAZIONI SPECIFICHE La parte "Informazioni Specifiche", da consegnare obbligatoriamente all'Investitore-Contraente prima della sottoscrizione, è volta ad illustrare le principali caratteristiche dell'OICR.	
INFORMAZIONI GENERALI SULL'INVESTIMENTO FINANZIARIO	
NOME	**Denominazione della proposta di investimento finanziario:** db Advisory Multibrands - Invesco Multi Asset Risk Diversified **Denominazione dell'OICR:** "db Advisory Multibrands - Invesco Multi Asset Risk Diversified - Classe LC" comparto di "db Advisory Multibrands" SICAV di diritto lussemburghese armonizzata ai sensi della direttiva 2009/65/CE **Domicilio:** Lussemburgo
GESTORE	Deutsche Asset Management S.A. **Soggetto cui è stata delegata la gestione:** Invesco Asset Management SA
ALTRE INFORMAZIONI	**Codice della proposta di investimento finanziario** **IDB ZHLA** **Codice ISIN** LU0848427703 **Valuta di denominazione** EURO **Data inizio operatività** 08/03/2013 **Politica di distribuzione dei Proventi:** accumulazione dei proventi. La presente proposta di investimento prevede il versamento di un Premio Unico Iniziale di importo pari a 15.000 euro e si riferisce alla Classe di Premi Potenziali A e pertanto prevede, a partire dalla Data di Conclusione del Contratto, l'attribuzione di un Bonus d'Investimento pari allo 0,10% di ciascun premio versato. Il Bonus d'Investimento sarà ripartito secondo le percentuali d'investimento del Premio Unico, del Premio Unico Aggiuntivo o del Versamento Programmato tra i diversi OICR selezionati dall'Investitore Contraente. Si specifica che la Classe di Premi Potenziali B e C differiscono dalla Classe di Premi Potenziali A poiché non prevedono l'attribuzione del Bonus d'Investimento, determinano una differente applicazione delle Spese di Gestione del Contratto e della Commissione di Mantenimento e non prevedono l'applicazione delle Penalità di Riscatto. Si rimanda per i dettagli agli articoli 7.1, 11 e 12 delle Condizioni contrattuali. La finalità dell'OICR è quella di realizzare un incremento del capitale investito coerentemente con il profilo di rischio indicato e l'orizzonte temporale d'investimento consigliato.
STRUTTURA E RISCHI DELL'INVESTIMENTO FINANZIARIO	
TIPOLOGIA DI GESTIONE	**Tipologia di gestione:** flessibile **Obiettivo della gestione:** L'obiettivo dell' OICR è il conseguimento di un incremento di valore a lungo termine. **La volatilità annua sottesa al grado di rischio dell'OICR tende ad assumere valori nell'intorno del 4,96%.**
ORIZZONTE TEMPORALE D'INVESTIMENTO CONSIGLIATO	20 anni Il dato sopra indicato si riferisce alla Classe di Premi Potenziali "A" e costituisce una stima prudenziale dell'orizzonte temporale d'investimento consigliato rispetto alla Classe di Premi Potenziali "B" e "C".
PROFILO DI RISCHIO	**Grado di rischio:** medio alto Il grado di rischio è calcolato secondo modelli quantitativi che forniscono una scala del livello di volatilità dei potenziali rendimenti della presente proposta d'investimento. Tale scala è descritta in termini qualitativi dai seguenti aggettivi: basso, medio-basso, medio, medio-alto, alto e molto-alto .
POLITICA DI INVESTIMENTO	**Categoria:** Bilanciato Flessibile **Principali tipologie di strumenti finanziari e valuta di denominazione:** L'OICR investe in vari fondi gestiti attivamente e in ETF che a loro volta investono in diverse classi di investimento come titoli obbligazionari, azioni e strumenti del mercato delle materie prime. Il fondo può investire il proprio patrimonio anche in fondi e titoli del mercato monetario e in liquidità. L'OICR investe il proprio patrimonio principalmente in fondi americani ed europei gestiti da Invesco e relative società affiliate. **Area geografica di riferimento:** Globale **Categorie Emittenti e/o Settori Industriali:** non vi sono limitazioni in merito alle categorie di emittenti e/o ai settori industriali. **Operazioni in Strumenti Finanziari Derivati**: L'OICR può utilizzare diversi strumenti derivati

	a fini di copertura e gestione efficiente del portafoglio. Questi strumenti derivati possono includere, tra gli altri, opzioni, forward, futures, contratti futures su strumenti finanziari ed opzioni su tali contratti, contratti OTC negoziati privatamente su qualsiasi tipo di strumento finanziario, includendo swap, swap sul tasso di inflazione, swaption, constant maturity swaps, credit default swap La politica d'investimento dell'OICR potrebbe prevedere l'investimento in attivi non consentiti dalla normativa italiana in materia di assicurazione sulla vita
GARANZIE	**La Società non offre alcuna garanzia di rendimento minimo dell'investimento finanziario. Pertanto, per l'effetto dei rischi finanziari dell'investimento, vi è la possibilità che l'Investitore-Contraente ottenga, al momento del rimborso, un ammontare inferiore all'investimento finanziario.**

Si rinvia alla Sez. B.1), Parte I del Prospetto d'offerta per le informazioni di dettaglio sulla struttura e sui rischi dell'investimento finanziario.

COSTI

TABELLA DELL'INVESTIMENTO FINANZIARIO

La seguente tabella, in relazione alla Classe di Premi Potenziali A, illustra l'incidenza dei costi sull'investimento finanziario riferita sia al momento della sottoscrizione sia all'orizzonte temporale d'investimento consigliato. Con riferimento al momento della sottoscrizione, il premio versato al netto dei costi delle coperture assicurative dei rischi demografici e delle spese di emissione qualora previste dal contratto rappresenta il capitale nominale; quest'ultima grandezza al netto dei costi di caricamento e di altri costi iniziali, e tenendo conto del bonus corrisposto, rappresenta il capitale investito.

Classe di Premi Potenziali A

Premio Unico Iniziale € 15.000,00 (premio unico minimo iniziale)

		MOMENTO DELLA SOTTOSCRIZIONE	ORIZZONTE TEMPORALE DI INVESTIMENTO CONSIGLIATO (VALORI SU BASE ANNUA)
VOCI DI COSTO			
A	Costi di caricamento	0%	0%
B	Commissioni di gestione		3,23%*
C	Costi delle garanzie e/o immunizzazione	0%	0%
D	Altri costi contestuali al versamento	0%	0%
E	Altri costi successivi al versamento		1,50%
F	Bonus e premi	0,10%	0%
G	Costi delle coperture assicurative	0%	0,09%
H	Spese di emissione	0%	0%
COMPONENTI DELL'INVESTIMENTO FINANZIARIO			
I	Premio Versato	100%	
L=I – (G + H)	Capitale Nominale	100%	
M=L-(A+C+D-F)	Capitale Investito	100,10%	

*La commissione di gestione è pari alla somma delle Spese di gestione del Contratto ponderata sull'orizzonte temporale d'investimento consigliato e della commissione annua massima applicata dalle società di gestione sull'OICR. Si precisa che tale costo è stato calcolato al lordo della percentuale di utilità retrocessa dalla società di gestione dell'OICR e restituita dalla Società all'Investitore contraente ai sensi dell'articolo 5.4 lettera b) delle Condizioni contrattuali.

Avvertenza: la tabella dell'investimento finanziario rappresenta un'esemplificazione realizzata con riferimento ai soli costi la cui applicazione non è subordinata ad alcuna condizione. Per un'illustrazione completa di tutti i costi applicati si rinvia alla Sez. C),

	Parte I del Prospetto d'offerta.
DESCRIZIONE DEI COSTI	**1.Costi direttamente a carico dell'Investitore-Contraente**

1.1 Spese di Gestione del Contratto

Anni trascorsi dalla data di efficacia di ciascun Premio	Spese di Gestione del Contratto (% annuale)
Primi 5 anni	1,50%
Dal 6° anno in poi	0,60%

1.2 Commissione di mantenimento

Commissione di mantenimento (% annuale)
1,50%

1.3 Costo delle coperture assicurative

Per i primi 5 anni dalla data di efficacia di ciascun Premio (% annuale)	Dal 6° anno in poi dalla data di efficacia di ciascun Premio (% annuale)
0,20%	0,05%

I costi cui ai precedenti punti 1.1, 1.2 e 1.3 sono dedotti tramite cancellazione di Quote e sono calcolati sul controvalore di ciascuna tranche di premio in occasione di ciascuna ricorrenza mensile

1.4 Penalità di Riscatto Totale: le Penalità di Riscatto Totale partono da 4,20% e decrescono mensilmente fino a 0% di una percentuale pari a 0,07% per cinque anni. Sono applicate al controvalore di ogni Tranche di Premio e determinate in base al tempo trascorso dalla Data di Efficacia di ciascun Premio, fino alla data della relativa Richiesta di Riscatto.

1.5 Penalità di Riscatto Parziale: la presente proposta di investimento prevede per il caso di Riscatto Parziale le medesime penalità di riscatto previste per il Riscatto totale. E' trattenuto inoltre un **Costo amministrativo di Riscatto Parziale: pari a Euro 20,00 per ciascuna operazione, mentre il primo Riscatto Parziale richiesto entro ciascuna ricorrenza annuale di Contratto dall'Investitore–Contraente è gratuito.**

1.6 Costo Amministrativo di Switch: Euro 20,00 per ciascuna operazione effettuata. Entro ciascuna ricorrenza annuale i primi sei Switch richiesti dall'Investitore–Contraente sono gratuiti.

2.Oneri addebitati all'OICR

2.1.Commissione di gestione annua – Sull'OICR grava una commissione di gestione definita in misura massima pari al **2,40%** annua.

La commissione di gestione è calcolata quotidianamente sul patrimonio netto e contabilizzata mensilmente. Tale costo è da intendersi al lordo dell'eventuale percentuale di utilità retrocessa dalla società di gestione dell'OICR alla Società (vedi paragrafo 18.2 Parte I del presente Prospetto d'offerta) a sua volta restituita all'Investitore Contraente tramite erogazione del bonus mensile ai sensi dell'articolo 5.4 lettera b) delle Condizioni contrattuali.

2.2 Commissione di performance: non presente

Si rinvia alla Sez. C), Parte I del Prospetto d'offerta per le informazioni di dettaglio sui costi, sulle agevolazioni e sul regime fiscale.

DATI PERIODICI

RENDIMENTO STORICO	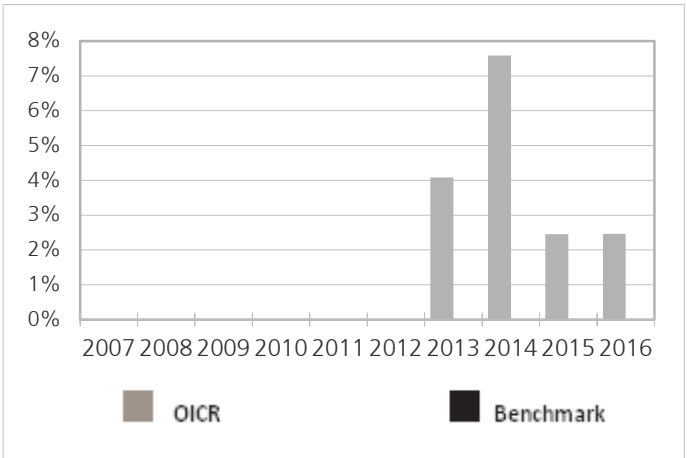 Il Rendimento dell'OICR non include i costi direttamente a carico dell'Investitore-Contraente **I Rendimenti passati non sono indicativi di quelli futuri.**
TOTALE EXPENSE RATIO (TER)	**Rapporto tra costi complessivi e patrimonio medio** **2014** 2,90% **2015** 2,92% **2016** 2,98%
RETROCESSIONE AI DISTRIBUTORI	La quota parte del totale dei costi dell'investimento finanziario relativi alla presente proposta di'investimento che sarà retrocessa in media ai distributori in base a quanto stabilito dalle convenzioni di collocamento è pari al 36%.

Si rinvia alla Parte II del Prospetto d'offerta per le informazioni di dettaglio sui dati periodici.

INFORMAZIONI ULTERIORI

VALORIZZAZIONE DELL'INVESTIMENTO	Il Valore della Quota dell'OICR viene calcolato dalla società di gestione con cadenza giornaliera al netto di qualsiasi onere a carico dello stesso e viene pubblicato sul sito internet della Società all'indirizzo www.zurich-zla.it .

Avvertenza: La Scheda Sintetica del Prospetto d'offerta deve essere consegnata all'Investitore-Contraente, unitamente alle Condizioni di contratto, prima della sottoscrizione.
Data di deposito in Consob della parte "Informazioni Specifiche": 31/03/2017
Data di validità della parte "Informazioni Specifiche": 01/04/2017
db Advisory Multibrands - Invesco Multi Asset Risk Diversified è offerto dal 01/04/2014

DICHIARAZIONE DI RESPONSABILITA'

L'Impresa di assicurazione Zurich Life Assurance plc si assume la responsabilità della veridicità e della completezza delle informazioni contenute nella presente Scheda Sintetica, nonché della loro coerenza e comprensibilità.

Il Rappresentante legale
Stefano Racco

SCHEDA SINTETICA INFORMAZIONI SPECIFICHE La parte "Informazioni Specifiche", da consegnare obbligatoriamente all'Investitore-Contraente prima della sottoscrizione, è volta ad illustrare le principali caratteristiche dell'OICR.	
INFORMAZIONI GENERALI SULL'INVESTIMENTO FINANZIARIO	
NOME	**Denominazione della proposta di investimento finanziario:** db Advisory Multibrands - JPM Emerging Markets Active Allocation **Denominazione dell'OICR:** "db Advisory Multibrands - JPM Emerging Markets Active Allocation - Classe LC" comparto di "db Advisory Multibrands" SICAV di diritto lussemburghese armonizzata ai sensi della direttiva 2009/65/CE. **Domicilio:** Lussemburgo
GESTORE	Deutsche Asset Management S.A. **Soggetto cui è stata delegata la gestione:** JPMorgan Asset Management (UK) Limited
ALTRE INFORMAZIONI	**Codice della proposta di investimento finanziario** **IDB ZHMA** **Codice ISIN** LU0848427968 **Valuta di denominazione** EURO **Data inizio operatività** 08/03/2013 **Politica di distribuzione dei Proventi:** accumulazione dei proventi. La presente proposta di investimento prevede il versamento di un Premio Unico Iniziale di importo pari a 15.000 euro e si riferisce alla Classe di Premi Potenziali A e pertanto prevede, a partire dalla Data di Conclusione del Contratto, l'attribuzione di un Bonus d'Investimento pari allo 0,10% di ciascun premio versato. Il Bonus d'Investimento sarà ripartito secondo le percentuali d'investimento del Premio Unico, del Premio Unico Aggiuntivo o del Versamento Programmato tra i diversi OICR selezionati dall'Investitore Contraente. Si specifica che la Classe di Premi Potenziali B e C differiscono dalla Classe di Premi Potenziali A poiché non prevedono l'attribuzione del Bonus d'Investimento, determinano una differente applicazione delle Spese di Gestione del Contratto e della Commissione di Mantenimento e non prevedono l'applicazione delle Penalità di Riscatto. Si rimanda per i dettagli agli articoli 7.1, 11 e 12 delle Condizioni contrattuali. La finalità dell'OICR è quella di realizzare un incremento del capitale investito coerentemente con il profilo di rischio indicato e l'orizzonte temporale d'investimento consigliato.
STRUTTURA E RISCHI DELL'INVESTIMENTO FINANZIARIO	
TIPOLOGIA DI GESTIONE	**Tipologia di gestione:** flessibile **Obiettivo della gestione:** L'obiettivo dell' OICR è il conseguimento di una crescita del capitale nel lungo periodo investendo in OICR di paesi emergenti gestiti attivamente e OICR a reddito fisso **La volatilità annua sottesa al grado di rischio dell'OICR tende ad assumere valori nell'intorno del 9,30%.**
ORIZZONTE TEMPORALE D'INVESTIMENTO CONSIGLIATO	20 anni Il dato sopra indicato si riferisce alla Classe di Premi Potenziali "A" e costituisce una stima prudenziale dell'orizzonte temporale d'investimento consigliato rispetto alla Classe di Premi Potenziali "B" e "C".
PROFILO DI RISCHIO	**Grado di rischio:** medio alto Il grado di rischio è calcolato secondo modelli quantitativi che forniscono una scala del livello di volatilità dei potenziali rendimenti della presente proposta d'investimento. Tale scala è descritta in termini qualitativi dai seguenti aggettivi: basso, medio-basso, medio, medio-alto, alto e molto-alto .
POLITICA DI INVESTIMENTO	**Categoria:** Bilanciato Flessibile **Principali tipologie di strumenti finanziari e valuta di denominazione:** L'OICR investe in vari fondi e fondi indicizzati quotati che investono in azioni ed obbligazioni di mercati emergenti. L'OICR può inoltre investire in fondi obbligazionari di breve durata, fondi monetari, strumenti finanziari monetari e liquidi. L'OICR investe principalmente in fondi gestiti da JP Morgan Chase & Co ed affiliati includendo ma non limitandosi al gestore JP Morgan Funds. **Area geografica di riferimento:** Paesi Emergenti **Categorie Emittenti e/o Settori Industriali:** Non vi sono limitazioni in merito alle categorie di emittenti e/o ai settori industriali. **Operazioni in Strumenti Finanziari Derivati**: L'OICR può utilizzare diversi strumenti derivati

	a fini di copertura e gestione efficiente del portafoglio. Questi strumenti derivati possono includere, tra gli altri, opzioni, forward, futures, contratti futures su strumenti finanziari ed opzioni su tali contratti, contratti OTC negoziati privatamente su qualsiasi tipo di strumento finanziario, includendo swap, swap sul tasso di inflazione, swaption, constant maturity swaps, credit default swap La politica d'investimento dell'OICR potrebbe prevedere l'investimento in attivi non consentiti dalla normativa italiana in materia di assicurazione sulla vita
GARANZIE	**La Società non offre alcuna garanzia di rendimento minimo dell'investimento finanziario. Pertanto, per l'effetto dei rischi finanziari dell'investimento, vi è la possibilità che l'Investitore-Contraente ottenga, al momento del rimborso, un ammontare inferiore all'investimento finanziario.**

Si rinvia alla Sez. B.1), Parte I del Prospetto d'offerta per le informazioni di dettaglio sulla struttura e sui rischi dell'investimento finanziario.

COSTI

TABELLA DELL'INVESTIMENTO FINANZIARIO

La seguente tabella, in relazione alla Classe di Premi Potenziali A, illustra l'incidenza dei costi sull'investimento finanziario riferita sia al momento della sottoscrizione sia all'orizzonte temporale d'investimento consigliato. Con riferimento al momento della sottoscrizione, il premio versato al netto dei costi delle coperture assicurative dei rischi demografici e delle spese di emissione qualora previste dal contratto rappresenta il capitale nominale; quest'ultima grandezza al netto dei costi di caricamento e di altri costi iniziali, e tenendo conto del bonus corrisposto, rappresenta il capitale investito.

Classe di Premi Potenziali A

Premio Unico Iniziale € 15.000,00 (premio unico minimo iniziale)

		MOMENTO DELLA SOTTOSCRIZIONE	ORIZZONTE TEMPORALE DI INVESTIMENTO CONSIGLIATO (VALORI SU BASE ANNUA)
VOCI DI COSTO			
A	Costi di caricamento	0%	0%
B	Commissioni di gestione		3,43%*
C	Costi delle garanzie e/o immunizzazione	0%	0%
D	Altri costi contestuali al versamento	0%	0%
E	Altri costi successivi al versamento		1,50%
F	Bonus e premi	0,10%	0%
G	Costi delle coperture assicurative	0%	0,09%
H	Spese di emissione	0%	0%
COMPONENTI DELL'INVESTIMENTO FINANZIARIO			
I	Premio Versato	100%	
L=I – (G + H)	Capitale Nominale	100%	
M=L-(A+C+D-F)	Capitale Investito	100,10%	

*La commissione di gestione è pari alla somma delle Spese di gestione del Contratto ponderata sull'orizzonte temporale d'investimento consigliato e della commissione annua massima applicata dalle società di gestione sull'OICR. Si precisa che tale costo è stato calcolato al lordo della percentuale di utilità retrocessa dalla società di gestione dell'OICR e restituita dalla Società all'Investitore contraente ai sensi dell'articolo 5.4 lettera b) delle Condizioni contrattuali.

Avvertenza: la tabella dell'investimento finanziario rappresenta un'esemplificazione realizzata con riferimento ai soli costi la cui applicazione non è subordinata ad alcuna condizione. Per un'illustrazione completa di tutti i costi applicati si rinvia alla Sez. C),

	Parte I del Prospetto d'offerta.
DESCRIZIONE DEI COSTI	**1.Costi direttamente a carico dell'Investitore-Contraente**

1.1 Spese di Gestione del Contratto

Anni trascorsi dalla data di efficacia di ciascun Premio	Spese di Gestione del Contratto (% annuale)
Primi 5 anni	1,50%
Dal 6° anno in poi	0,60%

1.2 Commissione di mantenimento

Commissione di mantenimento (% annuale)
1,50%

1.3 Costo delle coperture assicurative

Per i primi 5 anni dalla data di efficacia di ciascun Premio (% annuale)	Dal 6° anno in poi dalla data di efficacia di ciascun Premio (% annuale)
0,20%	0,05%

I costi cui ai precedenti punti 1.1, 1.2 e 1.3 sono dedotti tramite cancellazione di Quote e sono calcolati sul controvalore di ciascuna tranche di premio in occasione di ciascuna ricorrenza mensile

1.4 Penalità di Riscatto Totale: le Penalità di Riscatto Totale partono da 4,20% e decrescono mensilmente fino a 0% di una percentuale pari a 0,07% per cinque anni. Sono applicate al controvalore di ogni Tranche di Premio e determinate in base al tempo trascorso dalla Data di Efficacia di ciascun Premio, fino alla data della relativa Richiesta di Riscatto.

1.5 Penalità di Riscatto Parziale: la presente proposta di investimento prevede per il caso di Riscatto Parziale le medesime penalità di riscatto previste per il Riscatto totale. E' trattenuto inoltre un **Costo amministrativo di Riscatto Parziale: pari a Euro 20,00 per ciascuna operazione, mentre il primo Riscatto Parziale richiesto entro ciascuna ricorrenza annuale di Contratto dall'Investitore–Contraente è gratuito.**

1.6 Costo Amministrativo di Switch: Euro 20,00 per ciascuna operazione effettuata. Entro ciascuna ricorrenza annuale i primi sei Switch richiesti dall'Investitore–Contraente sono gratuiti.

2.Oneri addebitati all'OICR

2.1.Commissione di gestione annua – Sull'OICR grava una commissione di gestione definita in misura massima pari al **2,60%** annua.

La commissione di gestione è calcolata quotidianamente sul patrimonio netto e contabilizzata mensilmente. Tale costo è da intendersi al lordo dell'eventuale percentuale di utilità retrocessa dalla società di gestione dell'OICR alla Società (vedi paragrafo 18.2 Parte I del presente Prospetto d'offerta) a sua volta restituita all'Investitore Contraente tramite erogazione del bonus mensile ai sensi dell'articolo 5.4 lettera b) delle Condizioni contrattuali.

2.2 Commissione di performance: non presente

Si rinvia alla Sez. C), Parte I del Prospetto d'offerta per le informazioni di dettaglio sui costi, sulle agevolazioni e sul regime fiscale.

DATI PERIODICI

RENDIMENTO STORICO	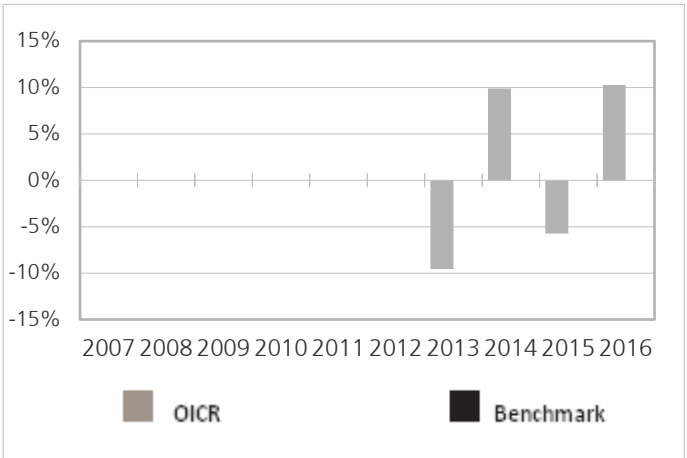 Il Rendimento dell'OICR non include i costi direttamente a carico dell'Investitore-Contraente **I Rendimenti passati non sono indicativi di quelli futuri.**
TOTALE EXPENSE RATIO (TER)	**Rapporto tra costi complessivi e patrimonio medio** **2014**: 2,89% **2015**: 2,91% **2016**: 2,79%
RETROCESSIONE AI DISTRIBUTORI	La quota parte del totale dei costi dell'investimento finanziario relativi alla presente proposta di'investimento che sarà retrocessa in media ai distributori in base a quanto stabilito dalle convenzioni di collocamento è pari al 35%.

Si rinvia alla Parte II del Prospetto d'offerta per le informazioni di dettaglio sui dati periodici.

INFORMAZIONI ULTERIORI

VALORIZZAZIONE DELL'INVESTIMENTO	Il Valore della Quota dell'OICR viene calcolato dalla società di gestione con cadenza giornaliera al netto di qualsiasi onere a carico dello stesso e viene pubblicato sul sito internet della Società all'indirizzo www.zurich-zla.it .

Avvertenza: La Scheda Sintetica del Prospetto d'offerta deve essere consegnata all'Investitore-Contraente, unitamente alle Condizioni di contratto, prima della sottoscrizione.
Data di deposito in Consob della parte "Informazioni Specifiche": 31/03/2017
Data di validità della parte "Informazioni Specifiche": 01/04/2017
db Advisory Multibrands - JPM Emerging Markets Active Allocation è offerto dal 01/04/2014

DICHIARAZIONE DI RESPONSABILITA'

L'Impresa di assicurazione Zurich Life Assurance plc si assume la responsabilità della veridicità e della completezza delle informazioni contenute nella presente Scheda Sintetica, nonché della loro coerenza e comprensibilità.

Il Rappresentante legale
Stefano Racco

SCHEDA SINTETICA INFORMAZIONI SPECIFICHE La parte "Informazioni Specifiche", da consegnare obbligatoriamente all'Investitore-Contraente prima della sottoscrizione, è volta ad illustrare le principali caratteristiche dell'OICR.	
INFORMAZIONI GENERALI SULL'INVESTIMENTO FINANZIARIO	
NOME	**Denominazione della proposta di investimento finanziario:** db advisory multibrands Selected Managers **Denominazione dell'OICR:** "db Advisory Multibrands-Selected Managers" comparto di "db Advisory Multibrands" SICAV di diritto lussemburghese armonizzata ai sensi della direttiva 2009/65/CE. **Domicilio:** Lussemburgo
GESTORE	Deutsche Asset Management S.A. **Soggetto cui è stata delegata la gestione:** non presente
ALTRE INFORMAZIONI	**Codice della proposta di investimento finanziario** **IDB ZILA** **Codice ISIN** LU0956460181 **Valuta di denominazione** EURO **Data inizio operatività** 13/12/2013 **Politica di distribuzione dei Proventi:** accumulazione dei proventi. La presente proposta di investimento prevede il versamento di un Premio Unico Iniziale di importo pari a 15.000 euro e si riferisce alla Classe di Premi Potenziali A e pertanto prevede, a partire dalla Data di Conclusione del Contratto, l'attribuzione di un Bonus d'Investimento pari allo 0,10% di ciascun premio versato. Il Bonus d'Investimento sarà ripartito secondo le percentuali d'investimento del Premio Unico, del Premio Unico Aggiuntivo o del Versamento Programmato tra i diversi OICR selezionati dall'Investitore Contraente. Si specifica che la Classe di Premi Potenziali B e C differiscono dalla Classe di Premi Potenziali A poiché non prevedono l'attribuzione del Bonus d'Investimento, determinano una differente applicazione delle Spese di Gestione del Contratto e della Commissione di Mantenimento e non prevedono l'applicazione delle Penalità di Riscatto. Si rimanda per i dettagli agli articoli 7.1, 11 e 12 delle Condizioni contrattuali. La finalità dell'OICR è quella di realizzare un incremento del capitale investito coerentemente con il profilo di rischio indicato e l'orizzonte temporale d'investimento consigliato.
STRUTTURA E RISCHI DELL'INVESTIMENTO FINANZIARIO	
TIPOLOGIA DI GESTIONE	**Tipologia di gestione:** flessibile **Obiettivo della gestione:** L'obiettivo dell'OICR è di conseguire una sostenibile crescita del capitale **La volatilità annua sottesa al grado di rischio dell'OICR tende ad assumere valori nell'intorno del 3,23%.**
ORIZZONTE TEMPORALE D'INVESTIMENTO CONSIGLIATO	20 anni Il dato sopra indicato si riferisce alla Classe di Premi Potenziali "A" e costituisce una stima prudenziale dell'orizzonte temporale d'investimento consigliato rispetto alla Classe di Premi Potenziali "B" e "C".
PROFILO DI RISCHIO	**Grado di rischio:** medio Il grado di rischio è calcolato secondo modelli quantitativi che forniscono una scala del livello di volatilità dei potenziali rendimenti della presente proposta d'investimento. Tale scala è descritta in termini qualitativi dai seguenti aggettivi: basso, medio-basso, medio, medio-alto, alto e molto-alto .
POLITICA DI INVESTIMENTO	**Categoria:** Bilanciato **Principali tipologie di strumenti finanziari e valuta di denominazione:** L'OICR può investire a livello globale in fondi di investimenti di tipo azionario, obbligazionario, bilanciato, commodity e monetario. L'OICR può investire fino al 51% in fondi di investimento - specialmente in quei fondi i cui gestori cambiano il proprio profilo di rischio attraverso una gestione flessibile seguendo le mutevoli condizioni di mercato. Questi gestori investono indipendentemente in una combinazione di strumenti quali azioni, obbligazioni, commodities, strumenti derivati in base alle varie condizioni di mercato e alla diversificazione geografica. L'OICR può infine investire in depositi a breve termine e in strumenti liquidi. **Area geografica di riferimento:** Globale **Categorie Emittenti e/o Settori Industriali:** Non vi sono limitazioni in merito alle categorie di

	emittenti e/o ai settori industriali. **Operazioni in Strumenti Finanziari Derivati**: L'OICR può utilizzare diversi strumenti derivati a fini di copertura e gestione efficiente del portafoglio. La politica d'investimento dell'OICR potrebbe prevedere l'investimento in attivi non consentiti dalla normativa italiana in materia di assicurazione sulla vita
GARANZIE	**La Società non offre alcuna garanzia di rendimento minimo dell'investimento finanziario. Pertanto, per l'effetto dei rischi finanziari dell'investimento, vi è la possibilità che l'Investitore-Contraente ottenga, al momento del rimborso, un ammontare inferiore all'investimento finanziario.**

Si rinvia alla Sez. B.1), Parte I del Prospetto d'offerta per le informazioni di dettaglio sulla struttura e sui rischi dell'investimento finanziario.

COSTI

TABELLA DELL'INVESTIMENTO FINANZIARIO

La seguente tabella, in relazione alla Classe di Premi Potenziali A, illustra l'incidenza dei costi sull'investimento finanziario riferita sia al momento della sottoscrizione sia all'orizzonte temporale d'investimento consigliato. Con riferimento al momento della sottoscrizione, il premio versato al netto dei costi delle coperture assicurative dei rischi demografici e delle spese di emissione qualora previste dal contratto rappresenta il capitale nominale; quest'ultima grandezza al netto dei costi di caricamento e di altri costi iniziali, e tenendo conto del bonus corrisposto, rappresenta il capitale investito.

Classe di Premi Potenziali A

Premio Unico Iniziale € 15.000,00 (premio unico minimo iniziale)

		MOMENTO DELLA SOTTOSCRIZIONE	ORIZZONTE TEMPORALE DI INVESTIMENTO CONSIGLIATO (VALORI SU BASE ANNUA)
VOCI DI COSTO			
A	Costi di caricamento	0%	0%
B	Commissioni di gestione		2,58%*
C	Costi delle garanzie e/o immunizzazione	0%	0%
D	Altri costi contestuali al versamento	0%	0%
E	Altri costi successivi al versamento		1,50%
F	Bonus e premi	0,10%	0%
G	Costi delle coperture assicurative	0%	0,09%
H	Spese di emissione	0%	0%
COMPONENTI DELL'INVESTIMENTO FINANZIARIO			
I	Premio Versato	100%	
L=I – (G + H)	Capitale Nominale	100%	
M=L-(A+C+D-F)	Capitale Investito	100,10%	

*La commissione di gestione è pari alla somma delle Spese di gestione del Contratto ponderata sull'orizzonte temporale d'investimento consigliato e della commissione annua massima applicata dalle società di gestione sull'OICR. Si precisa che tale costo è stato calcolato al lordo della percentuale di utilità retrocessa dalla società di gestione dell'OICR e restituita dalla Società all'Investitore contraente ai sensi dell'articolo 5.4 lettera b) delle Condizioni contrattuali.

Avvertenza: la tabella dell'investimento finanziario rappresenta un'esemplificazione realizzata con riferimento ai soli costi la cui applicazione non è subordinata ad alcuna condizione. Per un'illustrazione completa di tutti i costi applicati si rinvia alla Sez. C), Parte I del Prospetto d'offerta.

DESCRIZIONE DEI **1.Costi direttamente a carico dell'Investitore-Contraente**

COSTI

1.1 Spese di Gestione del Contratto

Anni trascorsi dalla data di efficacia di ciascun Premio	Spese di Gestione del Contratto (% annuale)
Primi 5 anni	1,50%
Dal 6° anno in poi	0,60%

1.2 Commissione di mantenimento

Commissione di mantenimento (% annuale)
1,50%

1.3 Costo delle coperture assicurative

Per i primi 5 anni dalla data di efficacia di ciascun Premio (% annuale)	Dal 6° anno in poi dalla data di efficacia di ciascun Premio (% annuale)
0,20%	0,05%

I costi cui ai precedenti punti 1.1, 1.2 e 1.3 sono dedotti tramite cancellazione di Quote e sono calcolati sul controvalore di ciascuna tranche di premio in occasione di ciascuna ricorrenza mensile

1.4 Penalità di Riscatto Totale: le Penalità di Riscatto Totale partono da 4,20% e decrescono mensilmente fino a 0% di una percentuale pari a 0,07% per cinque anni. Sono applicate al controvalore di ogni Tranche di Premio e determinate in base al tempo trascorso dalla Data di Efficacia di ciascun Premio, fino alla data della relativa Richiesta di Riscatto.

1.5 Penalità di Riscatto Parziale: la presente proposta di investimento prevede per il caso di Riscatto Parziale le medesime penalità di riscatto previste per il Riscatto totale. E' trattenuto inoltre un **Costo amministrativo di Riscatto Parziale: pari a Euro 20,00 per ciascuna operazione, mentre il primo Riscatto Parziale richiesto entro ciascuna ricorrenza annuale di Contratto dall'Investitore–Contraente è gratuito.**

1.6 Costo Amministrativo di Switch: Euro 20,00 per ciascuna operazione effettuata. Entro ciascuna ricorrenza annuale i primi sei Switch richiesti dall'Investitore–Contraente sono gratuiti.

2.Oneri addebitati all'OICR

2.1.Commissione di gestione annua – Sull'OICR grava una commissione di gestione definita in misura massima pari al **1,75%** annua.

La commissione di gestione è calcolata quotidianamente sul patrimonio netto e contabilizzata mensilmente. Tale costo è da intendersi al lordo dell'eventuale percentuale di utilità retrocessa dalla società di gestione dell'OICR alla Società (vedi paragrafo 18.2 Parte I del presente Prospetto d'offerta) a sua volta restituita all'Investitore Contraente tramite erogazione del bonus mensile ai sensi dell'articolo 5.4 lettera b) delle Condizioni contrattuali.

2.2 Commissione di performance: non presente

Si rinvia alla Sez. C), Parte I del Prospetto d'offerta per le informazioni di dettaglio sui costi, sulle agevolazioni e sul regime fiscale.

DATI PERIODICI

RENDIMENTO STORICO

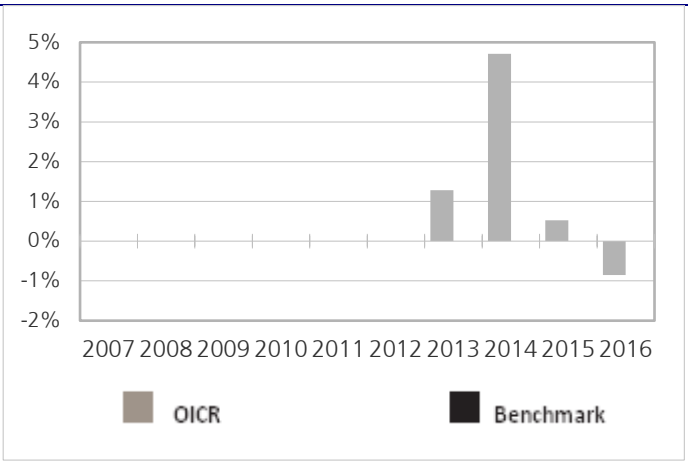

Il Rendimento dell'OICR non include i costi direttamente a carico dell'Investitore-Contraente
I Rendimenti passati non sono indicativi di quelli futuri.

TOTALE EXPENSE RATIO (TER)

Rapporto tra costi complessivi e patrimonio medio		
2014	**2015**	**2016**
2,92%	2,70%	2,50%

RETROCESSIONE AI DISTRIBUTORI

La quota parte del totale dei costi dell'investimento finanziario relativi alla presente proposta di'investimento che sarà retrocessa in media ai distributori in base a quanto stabilito dalle convenzioni di collocamento è pari al 42%.

Si rinvia alla Parte II del Prospetto d'offerta per le informazioni di dettaglio sui dati periodici.

INFORMAZIONI ULTERIORI

VALORIZZAZIONE DELL'INVESTIMENTO

Il Valore della Quota dell'OICR viene calcolato dalla società di gestione con cadenza giornaliera al netto di qualsiasi onere a carico dello stesso e viene pubblicato sul sito internet della Società all'indirizzo www.zurich-zla.it .

Avvertenza: La Scheda Sintetica del Prospetto d'offerta deve essere consegnata all'Investitore-Contraente, unitamente alle Condizioni di contratto, prima della sottoscrizione.
Data di deposito in Consob della parte "Informazioni Specifiche": 31/03/2017
Data di validità della parte "Informazioni Specifiche": 01/04/2017
db advisory multibrands Selected Managers è offerto dal 27/10/2014

DICHIARAZIONE DI RESPONSABILITA'

L'Impresa di assicurazione Zurich Life Assurance plc si assume la responsabilità della veridicità e della completezza delle informazioni contenute nella presente Scheda Sintetica, nonché della loro coerenza e comprensibilità.

Il Rappresentante legale
Stefano Racco

SCHEDA SINTETICA INFORMAZIONI SPECIFICHE La parte "Informazioni Specifiche", da consegnare obbligatoriamente all'Investitore-Contraente prima della sottoscrizione, è volta ad illustrare le principali caratteristiche dell'OICR.	
INFORMAZIONI GENERALI SULL'INVESTIMENTO FINANZIARIO	
NOME	**Denominazione della proposta di investimento finanziario:** DNCA Eurose **Denominazione dell'OICR:** "DNCA Eurose - Classe I Eur" comparto di "DNCA Invest" SICAV di diritto lussemburghese armonizzata ai sensi della direttiva 2009/65/CE **Domicilio:** Francia
GESTORE	DNCA Finance **Soggetto cui è stata delegata la gestione:** non presente
ALTRE INFORMAZIONI	**Codice della proposta di investimento finanziario** **IDB ZHOA** **Codice ISIN** LU0284394151 **Valuta di denominazione** EURO **Data inizio operatività dell'OICR** 21/06/2007 **Politica di distribuzione dei Proventi:** accumulazione dei proventi. La presente proposta di investimento prevede il versamento di un Premio Unico Iniziale di importo pari a 15.000 euro e si riferisce alla Classe di Premi Potenziali A e pertanto prevede, a partire dalla Data di Conclusione del Contratto, l'attribuzione di un Bonus d'Investimento pari allo 0,10% di ciascun premio versato. Il Bonus d'Investimento sarà ripartito secondo le percentuali d'investimento del Premio Unico, del Premio Unico Aggiuntivo o del Versamento Programmato tra i diversi OICR selezionati dall'Investitore Contraente. Si specifica che la Classe di Premi Potenziali B e C differiscono dalla Classe di Premi Potenziali A poiché non prevedono l'attribuzione del Bonus d'Investimento, determinano una differente applicazione delle Spese di Gestione del Contratto e della Commissione di Mantenimento e non prevedono l'applicazione delle Penalità di Riscatto. Si rimanda per i dettagli agli articoli 7.1, 11 e 12 delle Condizioni contrattuali. La finalità dell'OICR è quella di realizzare un incremento del capitale investito coerentemente con il profilo di rischio indicato e l'orizzonte temporale d'investimento consigliato.
STRUTTURA E RISCHI DELL'INVESTIMENTO FINANZIARIO	
TIPOLOGIA DI GESTIONE	**Tipologia di gestione:** a benchmark **Stile di gestione:** attivo **Benchmark di riferimento:** 80% Euro-MTS Global 20% DJ Euro Stoxx 50 TR **Obiettivo della gestione:** L'OICR mira a realizzare un rendimento superiore rispetto all'indice composito 20% Eurostoxx 50 + 80% FTSE MTS Global calcolato con reinvestimento dei dividendi, nel periodo d'investimento consigliato.
ORIZZONTE TEMPORALE D'INVESTIMENTO CONSIGLIATO	20 anni Il dato sopra indicato si riferisce alla Classe di Premi Potenziali "A" e costituisce una stima prudenziale dell'orizzonte temporale d'investimento consigliato rispetto alla Classe di Premi Potenziali "B" e "C".
PROFILO DI RISCHIO	**Grado di rischio:** medio alto Il grado di rischio è calcolato secondo modelli quantitativi che forniscono una scala del livello di volatilità dei potenziali rendimenti della presente proposta d'investimento. Tale scala è descritta in termini qualitativi dai seguenti aggettivi: basso, medio-basso, medio, medio-alto, alto e molto-alto. **Scostamento dal benchmark:** contenuto Lo scostamento dal benchmark indica la differenza prevista tra i rendimenti dell'investimento rispetto a quelli del rispettivo indice di riferimento. Maggiore è lo scostamento, più ampia è la libertà di scelta del gestore nel selezionare attività finanziarie diverse da quelle che compongono il benchmark. Tale contributo in caso di stile di gestione attivo rispetto al benchmark è indicato in termini descrittivi secondo una classificazione crescente (contenuto, significativo, rilevante).
POLITICA DI INVESTIMENTO	**Categoria:** Bilanciato **Principali tipologie di strumenti finanziari e valuta di denominazione:** L'OICR può investire in qualsiasi momento entro i seguenti limiti: - fino al 100% del totale delle sue attività può essere esposto a titoli a reddito fisso denominati

	in euro, composti da titoli emessi dal settore pubblico o privato, senza vincoli di rating, comprese emissioni prive di rating; - almeno il 50% del portafoglio a reddito fisso del comparto deve essere composto da valori mobiliari della categoria "investment grade" (cioè con un rating a breve termine Standard & Poor's minimo di A-3 o un rating a lungo termine BBB- o equivalente). Il gestore degli investimenti non baserà le sue decisioni unicamente sulle valutazioni delle agenzie di rating, ma potrà procedere a una valutazione personale dei rischi di credito. Il portafoglio a reddito fisso del comparto può essere composto da valori mobiliari della categoria "speculative grade" (cioè non appartenenti alla categoria "investment grade") o privi di rating. In ogni caso, il gestore degli investimenti non investirà in valori ritenuti in sofferenza; - fino al 35% del suo patrimonio netto in azioni di emittenti appartenenti a tutte le categorie di capitalizzazione di mercato, con sede nei paesi OCSE e denominate in euro. L'investimento in azioni di emittenti la cui capitalizzazione sia inferiore a 1 miliardo di euro non potrà superare il 5% del patrimonio netto del comparto. **Area geografica di riferimento:** Area Euro **Categorie Emittenti e/o Settori Industriali:** non vi sono limitazioni in merito alle categorie di emittenti e/o ai settori industriali. **Operazioni in Strumenti Finanziari Derivati**: Per raggiungere il suo obiettivo d'investimento, l'OICR può inoltre investire in azioni o strumenti finanziari derivati collegati, nonché in obbligazioni convertibili, warrant e diritti che possono incorporare derivati, a fini di copertura o di aumento del rischio di tasso d'interesse senza sovraesposizione. Il gestore ha una considerevole libertà di utilizzare la leva finanziaria e o strumenti finanziari derivati nella gestione dell'OICR. Pertanto l'Investitore Contraente deve valutare attentamente la natura della strategia d'investimento dell'OICR e comprenderne i rischi La politica d'investimento dell'OICR potrebbe prevedere l'investimento in attivi non consentiti dalla normativa italiana in materia di assicurazione sulla vita.
GARANZIE	**La Società non offre alcuna garanzia di rendimento minimo dell'investimento finanziario. Pertanto, per l'effetto dei rischi finanziari dell'investimento, vi è la possibilità che l'Investitore-Contraente ottenga, al momento del rimborso, un ammontare inferiore all'investimento finanziario.**

Si rinvia alla Sez. B.1), Parte I del Prospetto d'offerta per le informazioni di dettaglio sulla struttura e sui rischi dell'investimento finanziario.

COSTI

TABELLA DELL'INVESTIMENTO FINANZIARIO

La seguente tabella, in relazione alla Classe di Premi Potenziali A, illustra l'incidenza dei costi sull'investimento finanziario riferita sia al momento della sottoscrizione sia all'orizzonte temporale d'investimento consigliato. Con riferimento al momento della sottoscrizione, il premio versato al netto dei costi delle coperture assicurative dei rischi demografici e delle spese di emissione qualora previste dal contratto rappresenta il capitale nominale; quest'ultima grandezza al netto dei costi di caricamento e di altri costi iniziali, e tenendo conto del bonus corrisposto, rappresenta il capitale investito.

Classe di Premi Potenziali A

Premio Unico Iniziale € 15.000,00 (premio unico minimo iniziale)

		MOMENTO DELLA SOTTOSCRIZIONE	ORIZZONTE TEMPORALE DI INVESTIMENTO CONSIGLIATO (VALORI SU BASE ANNUA)
VOCI DI COSTO			
A	Costi di caricamento	0%	0%
B	Commissioni di gestione		1,53%*
C	Costi delle garanzie e/o immunizzazione	0%	0%
D	Altri costi contestuali al versamento	0%	0%
E	Altri costi successivi al versamento		1,50%
F	Bonus e premi	0,10%	0%

G	Costi coperture assicurative	0%	0,09%
H	Spese di emissione	0%	0%
COMPONENTI DELL'INVESTIMENTO FINANZIARIO			
I	Premio Versato	100%	
L=I – (G + H)	Capitale Nominale	100%	
M=L-(A+C+D-F)	Capitale Investito	100,10%	

*La commissione di gestione è pari alla somma delle Spese di Gestione del Contratto, ponderate sull'orizzonte temporale d'investimento consigliato e della Commissione di gestione massima applicata dalla società di gestione sull'OICR. Si precisa che tale costo è stato calcolato al lordo della percentuale di utilità retrocessa dalla società di gestione dell'OICR e restituita dalla Società all'Investitore contraente ai sensi dell'articolo 5.4 lettera b) delle Condizioni contrattuali.

Avvertenza: la tabella dell'investimento finanziario rappresenta un'esemplificazione realizzata con riferimento ai soli costi la cui applicazione non è subordinata ad alcuna condizione. Per un'illustrazione completa di tutti i costi applicati si rinvia alla Sez. C), Parte I del Prospetto d'offerta.

DESCRIZIONE DEI COSTI

1.Costi direttamente a carico dell'Investitore-Contraente

1.1 Spese di Gestione del Contratto

Anni trascorsi dalla data di efficacia di ciascun Premio	Spese di Gestione del Contratto (% annuale)
Primi 5 anni	1,50%
Dal 6° anno in poi	0,60%

1.2 Commissione di mantenimento

Commissione di mantenimento (% annuale)
1,50%

1.3 Costo delle coperture assicurative

Per i primi 5 anni dalla data di efficacia di ciascun Premio (% annuale)	Dal 6° anno in poi dalla data di efficacia di ciascun Premio (% annuale)
0,20%	0,05%

I costi cui ai precedenti punti 1.1, 1.2 e 1.3 sono dedotti tramite cancellazione di Quote e sono calcolati sul controvalore di ciascuna tranche di premio in occasione di ciascuna ricorrenza mensile

1.4 Penalità di Riscatto Totale: le Penalità di Riscatto Totale partono da 4,20% e decrescono mensilmente fino a 0% di una percentuale pari a 0,07% per cinque anni. Sono applicate al controvalore di ogni Tranche di Premio e determinate in base al tempo trascorso dalla Data di Efficacia di ciascun Premio, fino alla data della relativa Richiesta di Riscatto.

1.5 Penalità di Riscatto Parziale: la presente proposta di investimento prevede per il caso di Riscatto Parziale le medesime penalità di riscatto previste per il Riscatto totale. E' trattenuto inoltre un **Costo amministrativo di Riscatto Parziale**: pari a Euro 20,00 per ciascuna operazione, mentre il primo Riscatto Parziale richiesto entro ciascuna ricorrenza annuale di Contratto dall'Investitore–Contraente è gratuito.

1.6 Costo Amministrativo di Switch: Euro 20,00 per ciascuna operazione effettuata. Entro ciascuna ricorrenza annuale i primi sei Switch richiesti dall'Investitore–Contraente sono gratuiti.

2. Oneri addebitati all'OICR

2.1 Commissione di gestione annua applicata dalla società di gestione dell'OICR – Sull'OICR grava una commissione di gestione definita in misura massima pari allo **0,70%** annuo.
Tale costo è da intendersi al lordo dell'eventuale percentuale di utilità retrocessa dalla società di gestione dell'OICR alla Società (vedi paragrafo 18.2 Parte I del presente Prospetto d'offerta) a sua volta restituita all'Investitore Contraente ai sensi dell'articolo 5.4 lettera b) delle Condizioni contrattuali.
2.2 Commissione di performance: non presente

Si rinvia alla Sez. C), Parte I del Prospetto d'offerta per le informazioni di dettaglio sui costi, sulle agevolazioni e sul regime fiscale.

DATI PERIODICI

RENDIMENTO STORICO

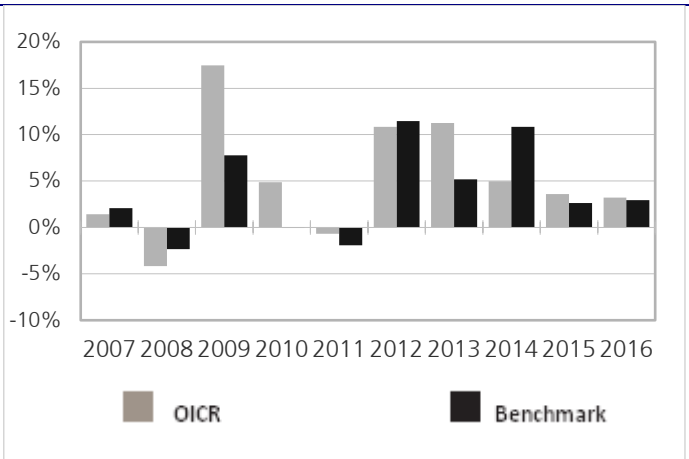

Il Rendimento dell'OICR non include i costi a carico dell'Investitore-Contraente
I Rendimenti passati non sono indicativi di quelli futuri.

TOTALE EXPENSE RATIO (TER)

Rapporto tra costi complessivi e patrimonio medio		
2014	**2015**	**2016**
0,74%	0,73%	n.d.

RETROCESSIONE AI DISTRIBUTORI

La quota parte del totale dei costi dell'investimento finanziario relativi alla presente proposta di'investimento che sarà retrocessa in media ai distributori in base a quanto stabilito dalle convenzioni di collocamento è pari al 56%.

Si rinvia alla Parte II del Prospetto d'offerta per le informazioni di dettaglio sui dati periodici.

INFORMAZIONI ULTERIORI

VALORIZZAZIONE DELL'INVESTIMENTO

Il Valore della Quota dell'OICR viene calcolato dalla società di gestione con cadenza giornaliera al netto di qualsiasi onere a carico dello stesso e viene pubblicato sul sito internet della Società all'indirizzo www.zurich-zla.it ..

Avvertenza: La Scheda Sintetica del Prospetto d'offerta deve essere consegnata all'Investitore-Contraente, unitamente alle Condizioni di contratto, prima della sottoscrizione.
Data di deposito in Consob della parte "Informazioni Specifiche": 31/03/2017
Data di validità della parte "Informazioni Specifiche": 01/04/2017
DNCA Eurose è offerto dal 27/10/2014

DICHIARAZIONE DI RESPONSABILITA'
L'Impresa di assicurazione Zurich Life Assurance plc si assume la responsabilità della veridicità e della completezza delle informazioni contenute nella presente Scheda Sintetica, nonché della loro coerenza e comprensibilità.

Il Rappresentante legale
Stefano Racco

SCHEDA SINTETICA INFORMAZIONI SPECIFICHE La parte "Informazioni Specifiche", da consegnare obbligatoriamente all'Investitore-Contraente prima della sottoscrizione, è volta ad illustrare le principali caratteristiche dell'OICR.	
INFORMAZIONI GENERALI SULL'INVESTIMENTO FINANZIARIO	
NOME	**Denominazione della proposta di investimento finanziario:** Ethna Aktiv E **Denominazione dell'OICR:** "Ethna Aktiv E - Classe SIA - T" comparto di ETHENEA Independent Investors S.A. SICAV di diritto lussemburghese armonizzato ai sensi della direttiva 2009/65/CE. **Domicilio:** Lussemburgo
GESTORE	ETHENEA Independent Investors S.A. **Soggetto cui è stata delegata la gestione:** non presente
ALTRE INFORMAZIONI	**Codice della proposta di investimento finanziario** **IDB ZHRA** **Codice ISIN** LU0841179863 **Valuta di denominazione** EURO **Data inizio operatività** 19/11/2012 **Politica di distribuzione dei Proventi:** accumulazione dei proventi. La presente proposta di investimento prevede il versamento di un Premio Unico Iniziale di importo pari a 15.000 euro e si riferisce alla Classe di Premi Potenziali A e pertanto prevede, a partire dalla Data di Conclusione del Contratto, l'attribuzione di un Bonus d'Investimento pari allo 0,10% di ciascun premio versato. Il Bonus d'Investimento sarà ripartito secondo le percentuali d'investimento del Premio Unico, del Premio Unico Aggiuntivo o del Versamento Programmato tra i diversi OICR selezionati dall'Investitore Contraente. Si specifica che la Classe di Premi Potenziali B e C differiscono dalla Classe di Premi Potenziali A poiché non prevedono l'attribuzione del Bonus d'Investimento, determinano una differente applicazione delle Spese di Gestione del Contratto e della Commissione di Mantenimento e non prevedono l'applicazione delle Penalità di Riscatto. Si rimanda per i dettagli agli articoli 7.1, 11 e 12 delle Condizioni contrattuali. La finalità dell'OICR è quella di realizzare un incremento del capitale investito coerentemente con il profilo di rischio indicato e l'orizzonte temporale d'investimento consigliato.
STRUTTURA E RISCHI DELL'INVESTIMENTO FINANZIARIO	
TIPOLOGIA DI GESTIONE	**Tipologia di gestione:** flessibile **Obiettivo della gestione:** L'obiettivo dell'OICR consiste nel conseguire un adeguato incremento di valore in euro, pur tenendo conto della stabilità di corso, della sicurezza del capitale e della liquidità del patrimonio del Fondo. **La volatilità annua sottesa al grado di rischio dell'OICR tende ad assumere valori nell'intorno del 2,71%.**
ORIZZONTE TEMPORALE D'INVESTIMENTO CONSIGLIATO	20 anni Il dato sopra indicato si riferisce alla Classe di Premi Potenziali "A" e costituisce una stima prudenziale dell'orizzonte temporale d'investimento consigliato rispetto alla Classe di Premi Potenziali "B" e "C".
PROFILO DI RISCHIO	**Grado di rischio:** medio Il grado di rischio è calcolato secondo modelli quantitativi che forniscono una scala del livello di volatilità dei potenziali rendimenti della presente proposta d'investimento. Tale scala è descritta in termini qualitativi dai seguenti aggettivi: basso, medio-basso, medio, medio-alto, alto e molto-alto .
POLITICA DI INVESTIMENTO	**Categoria:** Bilanciato area Euro **Principali tipologie di strumenti finanziari e valuta di denominazione:** L'OICR investe il proprio patrimonio in ogni tipo di titolo, tra cui anche azioni, obbligazioni, strumenti del mercato monetario, certificati e depositi a termine. La percentuale di azioni, fondi azionari e titoli assimilabili ad azioni non può superare complessivamente il 49% del patrimonio netto del Fondo. Tuttavia non è consentito investire in altri fondi più del 10% del patrimonio del Fondo. Si acquistano principalmente valori di emittenti aventi sede in uno Stato membro dell'OCSE. Il Fondo può utilizzare strumenti finanziari il cui valore dipende dalle quotazioni future di altre attività (strumenti derivati) a fini di copertura o di incremento del patrimonio. **Area geografica di riferimento:** Area Euro **Categorie Emittenti e/o Settori Industriali:** Non vi sono limitazioni in merito alle categorie di

	emittenti e/o ai settori industriali. **Operazioni in Strumenti Finanziari Derivati**: L'OICR può utilizzare diversi strumenti derivati a fini di copertura e gestione efficiente del portafoglio. La politica d'investimento dell'OICR potrebbe prevedere l'investimento in attivi non consentiti dalla normativa italiana in materia di assicurazione sulla vita
GARANZIE	**La Società non offre alcuna garanzia di rendimento minimo dell'investimento finanziario. Pertanto, per l'effetto dei rischi finanziari dell'investimento, vi è la possibilità che l'Investitore-Contraente ottenga, al momento del rimborso, un ammontare inferiore all'investimento finanziario.**

Si rinvia alla Sez. B.1), Parte I del Prospetto d'offerta per le informazioni di dettaglio sulla struttura e sui rischi dell'investimento finanziario.

COSTI

TABELLA DELL'INVESTIMENTO FINANZIARIO

La seguente tabella, in relazione alla Classe di Premi Potenziali A, illustra l'incidenza dei costi sull'investimento finanziario riferita sia al momento della sottoscrizione sia all'orizzonte temporale d'investimento consigliato. Con riferimento al momento della sottoscrizione, il premio versato al netto dei costi delle coperture assicurative dei rischi demografici e delle spese di emissione qualora previste dal contratto rappresenta il capitale nominale; quest'ultima grandezza al netto dei costi di caricamento e di altri costi iniziali, e tenendo conto del bonus corrisposto, rappresenta il capitale investito.

Classe di Premi Potenziali A

Premio Unico Iniziale € 15.000,00 (premio unico minimo iniziale)

		MOMENTO DELLA SOTTOSCRIZIONE	ORIZZONTE TEMPORALE DI INVESTIMENTO CONSIGLIATO (VALORI SU BASE ANNUA)
VOCI DI COSTO			
A	Costi di caricamento	0%	0%
B	Commissioni di gestione		1,93%*
C	Costi delle garanzie e/o immunizzazione	0%	0%
D	Altri costi contestuali al versamento	0%	0%
E	Altri costi successivi al versamento		1,50%
F	Bonus e premi	0,10%	0%
G	Costi delle coperture assicurative	0%	0,09%
H	Spese di emissione	0%	0%
COMPONENTI DELL'INVESTIMENTO FINANZIARIO			
I	Premio Versato	100%	
L=I – (G + H)	Capitale Nominale	100%	
M=L-(A+C+D-F)	Capitale Investito	100,10%	

*La commissione di gestione è pari alla somma delle Spese di gestione del Contratto ponderata sull'orizzonte temporale d'investimento consigliato e della commissione annua massima applicata dalle società di gestione sull'OICR. Si precisa che tale costo è stato calcolato al lordo della percentuale di utilità retrocessa dalla società di gestione dell'OICR e restituita dalla Società all'Investitore contraente ai sensi dell'articolo 5.4 lettera b) delle Condizioni contrattuali.

Avvertenza: la tabella dell'investimento finanziario rappresenta un'esemplificazione realizzata con riferimento ai soli costi la cui applicazione non è subordinata ad alcuna condizione. Per un'illustrazione completa di tutti i costi applicati si rinvia alla Sez. C), Parte I del Prospetto d'offerta.

DESCRIZIONE DEI **1.Costi direttamente a carico dell'Investitore-Contraente**

COSTI

1.1 Spese di Gestione del Contratto

Anni trascorsi dalla data di efficacia di ciascun Premio	Spese di Gestione del Contratto (% annuale)
Primi 5 anni	1,50%
Dal 6° anno in poi	0,60%

1.2 Commissione di mantenimento

Commissione di mantenimento (% annuale)
1,50%

1.3 Costo delle coperture assicurative

Per i primi 5 anni dalla data di efficacia di ciascun Premio (% annuale)	Dal 6° anno in poi dalla data di efficacia di ciascun Premio (% annuale)
0,20%	0,05%

I costi cui ai precedenti punti 1.1, 1.2 e 1.3 sono dedotti tramite cancellazione di Quote e sono calcolati sul controvalore di ciascuna tranche di premio in occasione di ciascuna ricorrenza mensile

1.4 Penalità di Riscatto Totale: le Penalità di Riscatto Totale partono da 4,20% e decrescono mensilmente fino a 0% di una percentuale pari a 0,07% per cinque anni. Sono applicate al controvalore di ogni Tranche di Premio e determinate in base al tempo trascorso dalla Data di Efficacia di ciascun Premio, fino alla data della relativa Richiesta di Riscatto.

1.5 Penalità di Riscatto Parziale: la presente proposta di investimento prevede per il caso di Riscatto Parziale le medesime penalità di riscatto previste per il Riscatto totale. E' trattenuto inoltre un **Costo amministrativo di Riscatto Parziale: pari a Euro 20,00 per ciascuna operazione, mentre il primo Riscatto Parziale richiesto entro ciascuna ricorrenza annuale di Contratto dall'Investitore–Contraente è gratuito.**

1.6 Costo Amministrativo di Switch: Euro 20,00 per ciascuna operazione effettuata. Entro ciascuna ricorrenza annuale i primi sei Switch richiesti dall'Investitore–Contraente sono gratuiti.

2.Oneri addebitati all'OICR

2.1.Commissione di gestione annua – Sull'OICR grava una commissione di gestione definita in misura massima pari al **1,10%** annua.

La commissione di gestione è calcolata quotidianamente sul patrimonio netto e contabilizzata mensilmente. Tale costo è da intendersi al lordo dell'eventuale percentuale di utilità retrocessa dalla società di gestione dell'OICR alla Società (vedi paragrafo 18.2 Parte I del presente Prospetto d'offerta) a sua volta restituita all'Investitore Contraente tramite erogazione del bonus mensile ai sensi dell'articolo 5.4 lettera b) delle Condizioni contrattuali.

2.2 Commissione di performance: L'OICR grava una commissione di performance pari al 20% della performance eccedente il 5% (hurdle rate)

Si rinvia alla Sez. C), Parte I del Prospetto d'offerta per le informazioni di dettaglio sui costi, sulle agevolazioni e sul regime fiscale.

DATI PERIODICI

RENDIMENTO

STORICO

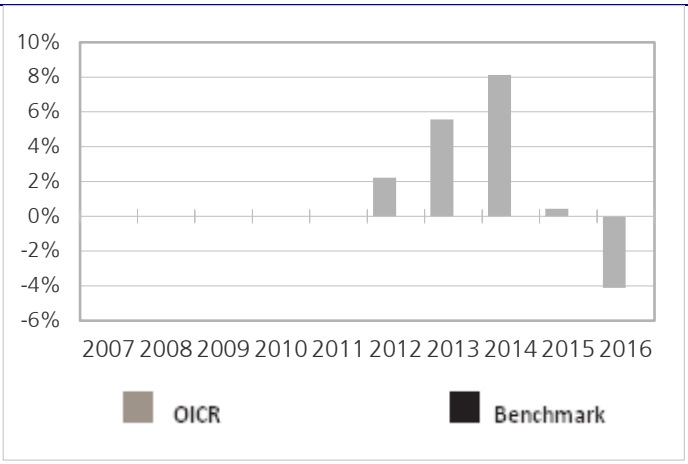

Il Rendimento dell'OICR non include i costi direttamente a carico dell'Investitore-Contraente
I Rendimenti passati non sono indicativi di quelli futuri.

TOTALE EXPENSE RATIO (TER)

Rapporto tra costi complessivi e patrimonio medio		
2014	**2015**	**2016**
1,22%	1,21%	n.d.

RETROCESSIONE AI DISTRIBUTORI

La quota parte del totale dei costi dell'investimento finanziario relativi alla presente proposta di'investimento che sarà retrocessa in media ai distributori in base a quanto stabilito dalle convenzioni di collocamento è pari al 50%.

Si rinvia alla Parte II del Prospetto d'offerta per le informazioni di dettaglio sui dati periodici.

INFORMAZIONI ULTERIORI

VALORIZZAZIONE DELL'INVESTIMENTO

Il Valore della Quota dell'OICR viene calcolato dalla società di gestione con cadenza giornaliera al netto di qualsiasi onere a carico dello stesso e viene pubblicato sul sito internet della Società all'indirizzo www.zurich-zla.it .

Avvertenza: La Scheda Sintetica del Prospetto d'offerta deve essere consegnata all'Investitore-Contraente, unitamente alle Condizioni di contratto, prima della sottoscrizione.
Data di deposito in Consob della parte "Informazioni Specifiche": 31/03/2017
Data di validità della parte "Informazioni Specifiche": 01/04/2017
Ethna Aktiv E è offerto dal 01/04/2014

DICHIARAZIONE DI RESPONSABILITA'

L'Impresa di assicurazione Zurich Life Assurance plc si assume la responsabilità della veridicità e della completezza delle informazioni contenute nella presente Scheda Sintetica, nonché della loro coerenza e comprensibilità.

Il Rappresentante legale
Stefano Racco

SCHEDA SINTETICA **INFORMAZIONI SPECIFICHE** La parte "Informazioni Specifiche", da consegnare obbligatoriamente all'Investitore-Contraente prima della sottoscrizione, è volta ad illustrare le principali caratteristiche dell'OICR.	
INFORMAZIONI GENERALI SULL'INVESTIMENTO FINANZIARIO	
NOME	**Denominazione della proposta di investimento finanziario:** Fidelity GMAI **Denominazione dell'OICR:** "Fidelity Global Multi Asset Income Y ACC Eur" comparto di "Fidelity Funds" - Sicav di diritto lussemburghese, armonizzata ai sensi della direttiva 2009/65/CE. **Domicilio:** Lussemburgo
GESTORE	FIL Investment Management S.A. **Soggetto cui è stata delegata la gestione:** non presente
ALTRE INFORMAZIONI	**Codice della proposta di investimento finanziario** **IDB ZLWA** **Codice ISIN** LU0979392502 **Valuta di denominazione** EURO **Data inizio operatività** 16/10/2013 **Politica di distribuzione dei Proventi:** accumulazione dei proventi. La presente proposta di investimento prevede il versamento di un Premio Unico Iniziale di importo pari a 15.000 euro e si riferisce alla Classe di Premi Potenziali A e pertanto prevede, a partire dalla Data di Conclusione del Contratto, l'attribuzione di un Bonus d'Investimento pari allo 0,10% di ciascun premio versato. Il Bonus d'Investimento sarà ripartito secondo le percentuali d'investimento del Premio Unico, del Premio Unico Aggiuntivo o del Versamento Programmato tra i diversi OICR selezionati dall'Investitore Contraente. Si specifica che la Classe di Premi Potenziali B e C differiscono dalla Classe di Premi Potenziali A poiché non prevedono l'attribuzione del Bonus d'Investimento, determinano una differente applicazione delle Spese di Gestione del Contratto e della Commissione di Mantenimento e non prevedono l'applicazione delle Penalità di Riscatto. Si rimanda per i dettagli agli articoli 7.1, 11 e 12 delle Condizioni contrattuali. La finalità dell'OICR è quella di realizzare un incremento del capitale investito coerentemente con il profilo di rischio indicato e l'orizzonte temporale d'investimento consigliato.
STRUTTURA E RISCHI DELL'INVESTIMENTO FINANZIARIO	
TIPOLOGIA DI GESTIONE	**Tipologia di gestione:** flessibile **Obiettivo della gestione:** L'OICR mira ad ottenere reddito e moderata crescita del capitale a medio e lungo termine. Investe in un'ampia serie di mercati in tutto il mondo con esposizione ad obbligazioni investment grade, high yield e dei mercati emergenti e ad azioni di società quotate. Fino al 10% delle attività può essere investito in unità di altri fondi d'investimento. Fino al 50% può essere investito in titoli di stato globali. Fino al 30% può essere investito in attività con esposizione in infrastrutture. In condizioni normali di mercato il comparto può investire fino al 100% del suo patrimonio in obbligazioni globali investment grade, fino al 50% in obbligazioni dei mercati emergenti, fino al 50% in azioni globali e fino al 60% in obbligazioni globali high yield. In condizioni di mercato sfavorevoli il comparto può detenere più del 10% del suo patrimonio in liquidità, Strumenti del mercato monetario e fondi del mercato monetario. Può investire in obbligazioni emesse da governi, società ed altri enti. **La volatilità annua sottesa al grado di rischio dell'OICR tende ad assumere valori nell'intorno del 7,26%.**
ORIZZONTE TEMPORALE D'INVESTIMENTO CONSIGLIATO	20 anni Il dato sopra indicato si riferisce alla Classe di Premi Potenziali "A" e costituisce una stima prudenziale dell'orizzonte temporale d'investimento consigliato rispetto alla Classe di Premi Potenziali "B" e "C".
PROFILO DI RISCHIO	**Grado di rischio:** medio alto Il grado di rischio è calcolato secondo modelli quantitativi che forniscono una scala del livello di volatilità dei potenziali rendimenti della presente proposta d'investimento. Tale scala è descritta in termini qualitativi dai seguenti aggettivi: basso, medio-basso, medio, medio-alto, alto e molto-alto .
	Categoria: Bilanciato **Principali tipologie di strumenti finanziari e valuta di denominazione:** Investe in

POLITICA DI INVESTIMENTO	un'ampia serie di mercati in tutto il mondo con esposizione ad obbligazioni investment grade, high yield e dei mercati emergenti nonchè ad azioni di società quotate. Fino al 10% delle attività può essere investito in unità di altri fondi d'investimento. Fino al 50% può essere investito in titoli di stato globali. Fino al 30% può essere investito in attività con esposizione in infrastrutture. In condizioni normali di mercato il comparto può investire fino al 100% del suo patrimonio in obbligazioni globali investment grade, fino al 50% in obbligazioni dei mercati emergenti, fino al 50% in azioni globali e fino al 60% in obbligazioni globali high yield. In condizioni di mercato sfavorevoli il comparto può detenere più del 10% del suo patrimonio in liquidità, Strumenti del mercato monetario e fondi del mercato monetario. Può investire in obbligazioni emesse da governi, società ed altri enti. **Area geografica di riferimento:** Globale **Categorie Emittenti e/o Settori Industriali:** Non vi sono limitazioni in merito alle categorie di emittenti e/o ai settori industriali. **Operazioni in Strumenti Finanziari Derivati**: L'OICR può utilizzare strumenti finanziari derivati ai fini di copertura e investimento. La politica d'investimento dell'OICR potrebbe prevedere l'investimento in attivi non consentiti dalla normativa italiana in materia di assicurazione sulla vita
GARANZIE	**La Società non offre alcuna garanzia di rendimento minimo dell'investimento finanziario. Pertanto, per l'effetto dei rischi finanziari dell'investimento, vi è la possibilità che l'Investitore-Contraente ottenga, al momento del rimborso, un ammontare inferiore all'investimento finanziario.**

Si rinvia alla Sez. B.1), Parte I del Prospetto d'offerta per le informazioni di dettaglio sulla struttura e sui rischi dell'investimento finanziario.

COSTI

TABELLA DELL'INVESTIMENTO FINANZIARIO

La seguente tabella, in relazione alla Classe di Premi Potenziali A, illustra l'incidenza dei costi sull'investimento finanziario riferita sia al momento della sottoscrizione sia all'orizzonte temporale d'investimento consigliato. Con riferimento al momento della sottoscrizione, il premio versato al netto dei costi delle coperture assicurative dei rischi demografici e delle spese di emissione qualora previste dal contratto rappresenta il capitale nominale; quest'ultima grandezza al netto dei costi di caricamento e di altri costi iniziali, e tenendo conto del bonus corrisposto, rappresenta il capitale investito.

Classe di Premi Potenziali A

Premio Unico Iniziale € 15.000,00 (premio unico minimo iniziale)

		MOMENTO DELLA SOTTOSCRIZIONE	ORIZZONTE TEMPORALE DI INVESTIMENTO CONSIGLIATO (VALORI SU BASE ANNUA)
VOCI DI COSTO			
A	Costi di caricamento	0%	0%
B	Commissioni di gestione		1,46%*
C	Costi delle garanzie e/o immunizzazione	0%	0%
D	Altri costi contestuali al versamento	0%	0%
E	Altri costi successivi al versamento		1,50%
F	Bonus e premi	0,10%	0%
G	Costi delle coperture assicurative	0%	0,09%
H	Spese di emissione	0%	0%
COMPONENTI DELL'INVESTIMENTO FINANZIARIO			
I	Premio Versato	100%	
L=I – (G + H)	Capitale Nominale	100%	

	M=L-(A+C+D-F)	Capitale Investito	100,10%	

*La commissione di gestione è pari alla somma delle Spese di gestione del Contratto ponderata sull'orizzonte temporale d'investimento consigliato e della commissione annua massima applicata dalle società di gestione sull'OICR. Si precisa che tale costo è stato calcolato al lordo della percentuale di utilità retrocessa dalla società di gestione dell'OICR e restituita dalla Società all'Investitore contraente ai sensi dell'articolo 5.4 lettera b) delle Condizioni contrattuali.

Avvertenza: la tabella dell'investimento finanziario rappresenta un'esemplificazione realizzata con riferimento ai soli costi la cui applicazione non è subordinata ad alcuna condizione. Per un'illustrazione completa di tutti i costi applicati si rinvia alla Sez. C), Parte I del Prospetto d'offerta.

DESCRIZIONE DEI COSTI

1.Costi direttamente a carico dell'Investitore-Contraente

1.1 Spese di Gestione del Contratto

Anni trascorsi dalla data di efficacia di ciascun Premio	Spese di Gestione del Contratto (% annuale)
Primi 5 anni	1,50%
Dal 6° anno in poi	0,60%

1.2 Commissione di mantenimento

Commissione di mantenimento (% annuale)
1,50%

1.3 Costo delle coperture assicurative

Per i primi 5 anni dalla data di efficacia di ciascun Premio (% annuale)	Dal 6° anno in poi dalla data di efficacia di ciascun Premio (% annuale)
0,20%	0,05%

I costi cui ai precedenti punti 1.1, 1.2 e 1.3 sono dedotti tramite cancellazione di Quote e sono calcolati sul controvalore di ciascuna tranche di premio in occasione di ciascuna ricorrenza mensile

1.4 Penalità di Riscatto Totale: le Penalità di Riscatto Totale partono da 4,20% e decrescono mensilmente fino a 0% di una percentuale pari a 0,07% per cinque anni. Sono applicate al controvalore di ogni Tranche di Premio e determinate in base al tempo trascorso dalla Data di Efficacia di ciascun Premio, fino alla data della relativa Richiesta di Riscatto.

1.5 Penalità di Riscatto Parziale: la presente proposta di investimento prevede per il caso di Riscatto Parziale le medesime penalità di riscatto previste per il Riscatto totale. E' trattenuto inoltre un **Costo amministrativo di Riscatto Parziale: pari a Euro 20,00 per ciascuna operazione, mentre il primo Riscatto Parziale richiesto entro ciascuna ricorrenza annuale di Contratto dall'Investitore–Contraente è gratuito.**

1.6 Costo Amministrativo di Switch: Euro 20,00 per ciascuna operazione effettuata. Entro ciascuna ricorrenza annuale i primi sei Switch richiesti dall'Investitore–Contraente sono gratuiti.

2.Oneri addebitati all'OICR

2.1.Commissione di gestione annua – Sull'OICR grava una commissione di gestione definita in misura massima pari al **0,63%** annua.

	La commissione di gestione è calcolata quotidianamente sul patrimonio netto e contabilizzata mensilmente. Tale costo è da intendersi al lordo dell'eventuale percentuale di utilità retrocessa dalla società di gestione dell'OICR alla Società (vedi paragrafo 18.2 Parte I del presente Prospetto d'offerta) a sua volta restituita all'Investitore Contraente tramite erogazione del bonus mensile ai sensi dell'articolo 5.4 lettera b) delle Condizioni contrattuali. **2.2 Commissione di performance:** non presente

Si rinvia alla Sez. C), Parte I del Prospetto d'offerta per le informazioni di dettaglio sui costi, sulle agevolazioni e sul regime fiscale.

DATI PERIODICI

RENDIMENTO STORICO

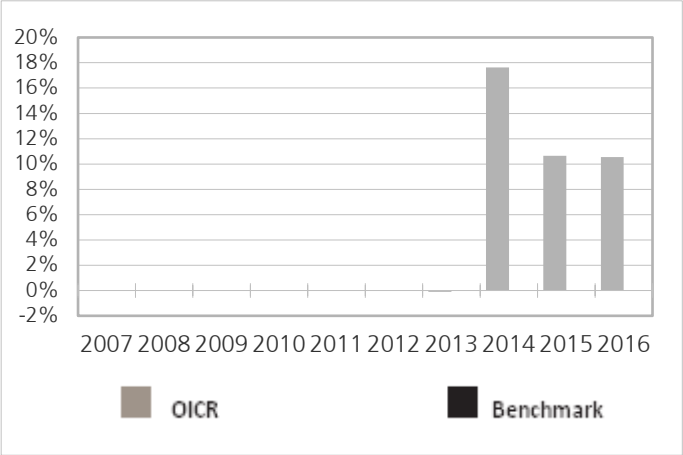

Il Rendimento dell'OICR non include i costi direttamente a carico dell'Investitore-Contraente
I Rendimenti passati non sono indicativi di quelli futuri.

TOTALE EXPENSE RATIO (TER)

Rapporto tra costi complessivi e patrimonio medio		
2014	**2015**	**2016**
1,02%	1,03%	1,05%

RETROCESSIONE AI DISTRIBUTORI

La quota parte del totale dei costi dell'investimento finanziario relativi alla presente proposta di'investimento che sarà retrocessa in media ai distributori in base a quanto stabilito dalle convenzioni di collocamento è pari al 58%.

Si rinvia alla Parte II del Prospetto d'offerta per le informazioni di dettaglio sui dati periodici.

INFORMAZIONI ULTERIORI

VALORIZZAZIONE DELL'INVESTIMENTO

Il Valore della Quota dell'OICR viene calcolato dalla società di gestione con cadenza giornaliera al netto di qualsiasi onere a carico dello stesso e viene pubblicato sul sito internet della Società all'indirizzo www.zurich-zla.it , sia giornalmente sul quotidiano "Milano Finanza".

Avvertenza: La Scheda Sintetica del Prospetto d'offerta deve essere consegnata all'Investitore-Contraente, unitamente alle Condizioni di contratto, prima della sottoscrizione.
Data di deposito in Consob della parte "Informazioni Specifiche": 31/03/2017
Data di validità della parte "Informazioni Specifiche": 01/04/2017
Fidelity GMAI è offerto dal 01/04/2017

DICHIARAZIONE DI RESPONSABILITA'

L'Impresa di assicurazione Zurich Life Assurance plc si assume la responsabilità della veridicità e della completezza delle informazioni contenute nella presente Scheda Sintetica, nonché della loro coerenza e comprensibilità.

Il Rappresentante legale
Stefano Racco

SCHEDA SINTETICA INFORMAZIONI SPECIFICHE La parte "Informazioni Specifiche", da consegnare obbligatoriamente all'Investitore-Contraente prima della sottoscrizione, è volta ad illustrare le principali caratteristiche dell'OICR.	
INFORMAZIONI GENERALI SULL'INVESTIMENTO FINANZIARIO	
NOME	**Denominazione della proposta di investimento finanziario:** Fidelity Global Multi Asset tactical Defensive **Denominazione dell'OICR:** "Global Multi Asset tactical Defensive- Classe A (acc) Euro"comparto di "Fidelity Funds" - SICAV multi comparto di diritto lussemburghese, armonizzata ai sensi della direttiva 2009/65/CE. **Domicilio:** Lussemburgo
GESTORE	FIL Investment Management S.A. **Soggetto cui è stata delegata la gestione:** non presente
ALTRE INFORMAZIONI	**Codice della proposta di investimento finanziario** **IDB ZAJA** **Codice ISIN** LU0393653166 **Valuta di denominazione** EURO **Data inizio operatività** 19/01/2009 **Politica di distribuzione dei Proventi:** accumulazione dei proventi. La presente proposta di investimento prevede il versamento di un Premio Unico Iniziale di importo pari a 15.000 euro e si riferisce alla Classe di Premi Potenziali A e pertanto prevede, a partire dalla Data di Conclusione del Contratto, l'attribuzione di un Bonus d'Investimento pari allo 0,10% di ciascun premio versato. Il Bonus d'Investimento sarà ripartito secondo le percentuali d'investimento del Premio Unico, del Premio Unico Aggiuntivo o del Versamento Programmato tra i diversi OICR selezionati dall'Investitore Contraente. Si specifica che la Classe di Premi Potenziali B e C differiscono dalla Classe di Premi Potenziali A poiché non prevedono l'attribuzione del Bonus d'Investimento, determinano una differente applicazione delle Spese di Gestione del Contratto e della Commissione di Mantenimento e non prevedono l'applicazione delle Penalità di Riscatto. Si rimanda per i dettagli agli articoli 7.1, 11 e 12 delle Condizioni contrattuali. La finalità dell'OICR è quella di realizzare un incremento del capitale investito coerentemente con il profilo di rischio indicato e l'orizzonte temporale d'investimento consigliato.
STRUTTURA E RISCHI DELL'INVESTIMENTO FINANZIARIO	
TIPOLOGIA DI GESTIONE	**Tipologia di gestione:** flessibile **Obiettivo della gestione:** L'OICR mira ad ottenere una crescita stabile del capitale in un orizzonte temporale di lungo periodo investendo in una serie di attività globali, che forniscono esposizione ad obbligazioni, titoli azionari, materie prime, immobili e liquidità. **La volatilità annua sottesa al grado di rischio dell'OICR tende ad assumere valori nell'intorno del 8,11%.**
ORIZZONTE TEMPORALE D'INVESTIMENTO CONSIGLIATO	20 anni Il dato sopra indicato si riferisce alla Classe di Premi Potenziali "A" e costituisce una stima prudenziale dell'orizzonte temporale d'investimento consigliato rispetto alla Classe di Premi Potenziali "B" e "C".
PROFILO DI RISCHIO	**Grado di rischio:** medio alto Il grado di rischio è calcolato secondo modelli quantitativi che forniscono una scala del livello di volatilità dei potenziali rendimenti della presente proposta d'investimento. Tale scala è descritta in termini qualitativi dai seguenti aggettivi: basso, medio-basso, medio, medio-alto, alto e molto-alto .
POLITICA DI INVESTIMENTO	**Categoria:** Bilanciato **Principali tipologie di strumenti finanziari e valuta di denominazione:** In condizioni di mercato normali, l'OICR investirà almeno il 65% del suo patrimonio totale in obbligazioni e liquidità. L'eventuale esposizione alle materie prime sarà ottenuta tramite strumenti finanziari autorizzati e strumenti finanziari derivati tra cui quote/azioni di OICR, armonizzati e non, di Exchange Traded Funds (ETF) e tramite transazioni swap dell'indice delle materie prime. L'eventuale esposizione all'immobiliare sarà ottenuta tramite investimenti in titoli di società operanti in via principale nel settore immobiliare e tramite altri investimenti legati all'immobiliare. L'OICR può inoltre investire in altri titoli mobiliari, quote di OICR, strumenti del mercato monetario, cash e depositi.

	Area geografica di riferimento: Globale **Categorie Emittenti e/o Settori Industriali:** non vi sono limitazioni in merito alle categorie di emittenti e/o ai settori. **Operazioni in Strumenti Finanziari Derivati**: Coerentemente con il grado di rischio, il gestore ha la facoltà di utilizzare strumenti finanziari derivati per finalità legate all'ottimizzazione della gestione. l'OICR può fare un uso estensivo di strumenti finanziari derivati o di strategie o strumenti derivati complessi. Tali strumenti comprendono, senza intento limitativo, future, opzioni, contratti a termine, swap, contratti per differenza e derivati valutari. L'esposizione sottostante dei derivati comprende, senza intento limitativo, strumenti quali azioni e liquidità. La politica d'investimento dell'OICR potrebbe prevedere l'investimento in attivi non consentiti dalla normativa italiana in materia di assicurazione sulla vita
GARANZIE	**La Società non offre alcuna garanzia di rendimento minimo dell'investimento finanziario. Pertanto, per l'effetto dei rischi finanziari dell'investimento, vi è la possibilità che l'Investitore-Contraente ottenga, al momento del rimborso, un ammontare inferiore all'investimento finanziario.**

Si rinvia alla Sez. B.1), Parte I del Prospetto d'offerta per le informazioni di dettaglio sulla struttura e sui rischi dell'investimento finanziario.

COSTI

TABELLA DELL'INVESTIMENTO FINANZIARIO

La seguente tabella, in relazione alla Classe di Premi Potenziali A, illustra l'incidenza dei costi sull'investimento finanziario riferita sia al momento della sottoscrizione sia all'orizzonte temporale d'investimento consigliato. Con riferimento al momento della sottoscrizione, il premio versato al netto dei costi delle coperture assicurative dei rischi demografici e delle spese di emissione qualora previste dal contratto rappresenta il capitale nominale; quest'ultima grandezza al netto dei costi di caricamento e di altri costi iniziali, e tenendo conto del bonus corrisposto, rappresenta il capitale investito.

Classe di Premi Potenziali A

Premio Unico Iniziale € 15.000,00 (premio unico minimo iniziale)

		MOMENTO DELLA SOTTOSCRIZIONE	ORIZZONTE TEMPORALE DI INVESTIMENTO CONSIGLIATO (VALORI SU BASE ANNUA)
VOCI DI COSTO			
A	Costi di caricamento	0%	0%
B	Commissioni di gestione		1,98%*
C	Costi delle garanzie e/o immunizzazione	0%	0%
D	Altri costi contestuali al versamento	0%	0%
E	Altri costi successivi al versamento		1,50%
F	Bonus e premi	0,10%	0%
G	Costi delle coperture assicurative	0%	0,09%
H	Spese di emissione	0%	0%
COMPONENTI DELL'INVESTIMENTO FINANZIARIO			
I	Premio Versato	100%	
L=I – (G + H)	Capitale Nominale	100%	
M=L-(A+C+D-F)	Capitale Investito	100,10%	

*La commissione di gestione è pari alla somma delle Spese di gestione del Contratto ponderata sull'orizzonte temporale d'investimento consigliato e della commissione annua massima applicata dalle società di gestione sull'OICR. Si precisa che tale costo è stato calcolato al lordo della percentuale di utilità

retrocessa dalla società di gestione dell'OICR e restituita dalla Società all'Investitore contraente ai sensi dell'articolo 5.4 lettera b) delle Condizioni contrattuali.

Avvertenza: la tabella dell'investimento finanziario rappresenta un'esemplificazione realizzata con riferimento ai soli costi la cui applicazione non è subordinata ad alcuna condizione. Per un'illustrazione completa di tutti i costi applicati si rinvia alla Sez. C), Parte I del Prospetto d'offerta.

DESCRIZIONE DEI COSTI

1.Costi direttamente a carico dell'Investitore-Contraente

1.1 Spese di Gestione del Contratto

Anni trascorsi dalla data di efficacia di ciascun Premio	Spese di Gestione del Contratto (% annuale)
Primi 5 anni	1,50%
Dal 6° anno in poi	0,60%

1.2 Commissione di mantenimento

Commissione di mantenimento (% annuale)
1,50%

1.3 Costo delle coperture assicurative

Per i primi 5 anni dalla data di efficacia di ciascun Premio (% annuale)	Dal 6° anno in poi dalla data di efficacia di ciascun Premio (% annuale)
0,20%	0,05%

I costi cui ai precedenti punti 1.1, 1.2 e 1.3 sono dedotti tramite cancellazione di Quote e sono calcolati sul controvalore di ciascuna tranche di premio in occasione di ciascuna ricorrenza mensile

1.4 Penalità di Riscatto Totale: le Penalità di Riscatto Totale partono da 4,20% e decrescono mensilmente fino a 0% di una percentuale pari a 0,07% per cinque anni. Sono applicate al controvalore di ogni Tranche di Premio e determinate in base al tempo trascorso dalla Data di Efficacia di ciascun Premio, fino alla data della relativa Richiesta di Riscatto.

1.5 Penalità di Riscatto Parziale: la presente proposta di investimento prevede per il caso di Riscatto Parziale le medesime penalità di riscatto previste per il Riscatto totale. E' trattenuto inoltre un **Costo amministrativo di Riscatto Parziale: pari a Euro 20,00 per ciascuna operazione, mentre il primo Riscatto Parziale richiesto entro ciascuna ricorrenza annuale di Contratto dall'Investitore–Contraente è gratuito.**

1.6 Costo Amministrativo di Switch: Euro 20,00 per ciascuna operazione effettuata. Entro ciascuna ricorrenza annuale i primi sei Switch richiesti dall'Investitore–Contraente sono gratuiti.

2.Oneri addebitati all'OICR

2.1.Commissione di gestione annua – Sull'OICR grava una commissione di gestione definita in misura massima pari al **1,15%** annua.

La commissione di gestione è calcolata quotidianamente sul patrimonio netto e contabilizzata mensilmente. Tale costo è da intendersi al lordo dell'eventuale percentuale di utilità retrocessa dalla società di gestione dell'OICR alla Società (vedi paragrafo 18.2 Parte I del presente Prospetto d'offerta) a sua volta restituita all'Investitore Contraente tramite erogazione del bonus mensile ai sensi dell'articolo 5.4 lettera b) delle Condizioni contrattuali.

	2.2 Commissione di performance: non presente

Si rinvia alla Sez. C), Parte I del Prospetto d'offerta per le informazioni di dettaglio sui costi, sulle agevolazioni e sul regime fiscale.

DATI PERIODICI

RENDIMENTO STORICO

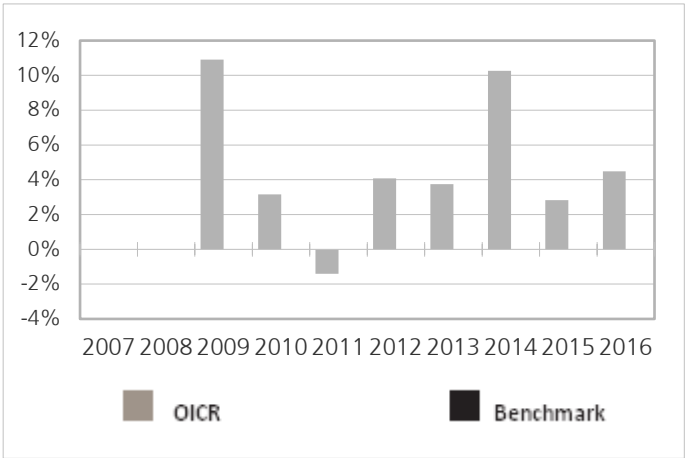

Il Rendimento dell'OICR non include i costi direttamente a carico dell'Investitore-Contraente
I Rendimenti passati non sono indicativi di quelli futuri.

TOTALE EXPENSE RATIO (TER)

Rapporto tra costi complessivi e patrimonio medio		
2014	**2015**	**2016**
1,61%	1,61%	1,58%

RETROCESSIONE AI DISTRIBUTORI

La quota parte del totale dei costi dell'investimento finanziario relativi alla presente proposta di'investimento che sarà retrocessa in media ai distributori in base a quanto stabilito dalle convenzioni di collocamento è pari al 49%.

Si rinvia alla Parte II del Prospetto d'offerta per le informazioni di dettaglio sui dati periodici.

INFORMAZIONI ULTERIORI

VALORIZZAZIONE DELL'INVESTIMENTO

Il Valore della Quota dell'OICR viene calcolato dalla società di gestione con cadenza giornaliera al netto di qualsiasi onere a carico dello stesso e viene pubblicato sul sito internet della Società all'indirizzo www.zurich-zla.it .

Avvertenza: La Scheda Sintetica del Prospetto d'offerta deve essere consegnata all'Investitore-Contraente, unitamente alle Condizioni di contratto, prima della sottoscrizione.
Data di deposito in Consob della parte "Informazioni Specifiche": 31/03/2017
Data di validità della parte "Informazioni Specifiche": 01/04/2017
Fidelity Global Multi Asset tactical Defensive è offerto dal 07/10/2011

DICHIARAZIONE DI RESPONSABILITA'

L'Impresa di assicurazione Zurich Life Assurance plc si assume la responsabilità della veridicità e della completezza delle informazioni contenute nella presente Scheda Sintetica, nonché della loro coerenza e comprensibilità.

Il Rappresentante legale
Stefano Racco

SCHEDA SINTETICA INFORMAZIONI SPECIFICHE La parte "Informazioni Specifiche", da consegnare obbligatoriamente all'Investitore-Contraente prima della sottoscrizione, è volta ad illustrare le principali caratteristiche dell'OICR.	
INFORMAZIONI GENERALI SULL'INVESTIMENTO FINANZIARIO	
NOME	**Denominazione della proposta di investimento finanziario:** Flossbach Von Storch -Multi Asset - Defensive **Denominazione dell'OICR:** "Flossbach Von Storch -Multi Asset - Defensive "IT" (EUR) Acc"comparto di "Flossbach von Storch" SICAV di diritto lussemburghese armonizzata ai sensi della direttiva 2009/65/CE. **Domicilio:** Lussemburgo
GESTORE	Flossbach von Storch Invest S.A. **Soggetto cui è stata delegata la gestione:** non presente
ALTRE INFORMAZIONI	**Codice della proposta di investimento finanziario** **IDB ZMKA** **Codice ISIN** LU1245470080 **Valuta di denominazione** EURO **Data inizio operatività** 01/01/2015 **Politica di distribuzione dei Proventi:** accumulazione dei proventi. La presente proposta di investimento prevede il versamento di un Premio Unico Iniziale di importo pari a 15.000 euro e si riferisce alla Classe di Premi Potenziali A e pertanto prevede, a partire dalla Data di Conclusione del Contratto, l'attribuzione di un Bonus d'Investimento pari allo 0,10% di ciascun premio versato. Il Bonus d'Investimento sarà ripartito secondo le percentuali d'investimento del Premio Unico, del Premio Unico Aggiuntivo o del Versamento Programmato tra i diversi OICR selezionati dall'Investitore Contraente. Si specifica che la Classe di Premi Potenziali B e C differiscono dalla Classe di Premi Potenziali A poiché non prevedono l'attribuzione del Bonus d'Investimento, determinano una differente applicazione delle Spese di Gestione del Contratto e della Commissione di Mantenimento e non prevedono l'applicazione delle Penalità di Riscatto. Si rimanda per i dettagli agli articoli 7.1, 11 e 12 delle Condizioni contrattuali. La finalità dell'OICR è quella di realizzare un incremento del capitale investito coerentemente con il profilo di rischio indicato e l'orizzonte temporale d'investimento consigliato.
STRUTTURA E RISCHI DELL'INVESTIMENTO FINANZIARIO	
TIPOLOGIA DI GESTIONE	**Tipologia di gestione:** flessibile **Obiettivo della gestione:** L'obiettivo dell'OICR è il conseguimento di una crescita di valore nella valuta del comparto adeguata rispetto al rischio di investimento. La strategia di investimento viene definita sulla base dell'analisi fondamentale condotta dai mercati finanziari globali. **La volatilità annua sottesa al grado di rischio dell'OICR tende ad assumere valori nell'intorno del 3,44%.**
ORIZZONTE TEMPORALE D'INVESTIMENTO CONSIGLIATO	20 anni Il dato sopra indicato si riferisce alla Classe di Premi Potenziali "A" e costituisce una stima prudenziale dell'orizzonte temporale d'investimento consigliato rispetto alla Classe di Premi Potenziali "B" e "C".
PROFILO DI RISCHIO	**Grado di rischio:** medio Il grado di rischio è calcolato secondo modelli quantitativi che forniscono una scala del livello di volatilità dei potenziali rendimenti della presente proposta d'investimento. Tale scala è descritta in termini qualitativi dai seguenti aggettivi: basso, medio-basso, medio, medio-alto, alto e molto-alto .
POLITICA DI INVESTIMENTO	**Categoria:** Bilanciato **Principali tipologie di strumenti finanziari e valuta di denominazione:** L'OICR investe il proprio patrimonio in titoli di ogni tipo, tra i quali, ad esempio, azioni, obbligazioni, strumenti del mercato monetario, certificati, altri prodotti strutturati (ad es. obbligazioni reverse convertibili, obbligazioni cum warrant e obbligazioni convertibili), fondi target, derivati, liquidità e depositi a termine; tuttavia la quota azionaria è limitata al 35% del patrimonio netto dell'OICR. Fino al 20% del patrimonio netto del comparto può essere investito indirettamente in metalli preziosi. L'investimento in altri fondi non può superare il 10% del patrimonio del comparto.

	Area geografica di riferimento: Globale **Categorie Emittenti e/o Settori Industriali:** non vi sono limitazioni in merito alle categorie di emittenti e/o ai settori industriali. **Operazioni in Strumenti Finanziari Derivati**: L'OICR può utilizzare strumenti finanziari il cui valore dipende dai prezzi futuri di altri valori patrimoniali ("derivati") per coprire o incrementare il patrimonio. La politica d'investimento dell'OICR potrebbe prevedere l'investimento in attivi non consentiti dalla normativa italiana in materia di assicurazione sulla vita
GARANZIE	**La Società non offre alcuna garanzia di rendimento minimo dell'investimento finanziario. Pertanto, per l'effetto dei rischi finanziari dell'investimento, vi è la possibilità che l'Investitore-Contraente ottenga, al momento del rimborso, un ammontare inferiore all'investimento finanziario.**

Si rinvia alla Sez. B.1), Parte I del Prospetto d'offerta per le informazioni di dettaglio sulla struttura e sui rischi dell'investimento finanziario.

COSTI

TABELLA DELL'INVESTIMENTO FINANZIARIO

La seguente tabella, in relazione alla Classe di Premi Potenziali A, illustra l'incidenza dei costi sull'investimento finanziario riferita sia al momento della sottoscrizione sia all'orizzonte temporale d'investimento consigliato. Con riferimento al momento della sottoscrizione, il premio versato al netto dei costi delle coperture assicurative dei rischi demografici e delle spese di emissione qualora previste dal contratto rappresenta il capitale nominale; quest'ultima grandezza al netto dei costi di caricamento e di altri costi iniziali, e tenendo conto del bonus corrisposto, rappresenta il capitale investito.

Classe di Premi Potenziali A

Premio Unico Iniziale € 15.000,00 (premio unico minimo iniziale)

		MOMENTO DELLA SOTTOSCRIZIONE	ORIZZONTE TEMPORALE DI INVESTIMENTO CONSIGLIATO (VALORI SU BASE ANNUA)
VOCI DI COSTO			
A	Costi di caricamento	0%	0%
B	Commissioni di gestione		1,61%*
C	Costi delle garanzie e/o immunizzazione	0%	0%
D	Altri costi contestuali al versamento	0%	0%
E	Altri costi successivi al versamento		1,50%
F	Bonus e premi	0,10%	0%
G	Costi delle coperture assicurative	0%	0,09%
H	Spese di emissione	0%	0%
COMPONENTI DELL'INVESTIMENTO FINANZIARIO			
I	Premio Versato	100%	
L=I – (G + H)	Capitale Nominale	100%	
M=L-(A+C+D-F)	Capitale Investito	100,10%	

*La commissione di gestione è pari alla somma delle Spese di gestione del Contratto ponderata sull'orizzonte temporale d'investimento consigliato e della commissione annua massima applicata dalle società di gestione sull'OICR. Si precisa che tale costo è stato calcolato al lordo della percentuale di utilità retrocessa dalla società di gestione dell'OICR e restituita dalla Società all'Investitore contraente ai sensi dell'articolo 5.4 lettera b) delle Condizioni contrattuali.

Avvertenza: la tabella dell'investimento finanziario rappresenta un'esemplificazione realizzata con riferimento ai soli costi la cui applicazione non è subordinata ad alcuna

	condizione. Per un'illustrazione completa di tutti i costi applicati si rinvia alla Sez. C), Parte I del Prospetto d'offerta.
DESCRIZIONE DEI COSTI	**1.Costi direttamente a carico dell'Investitore-Contraente** **1.1 Spese di Gestione del Contratto**

Anni trascorsi dalla data di efficacia di ciascun Premio	Spese di Gestione del Contratto (% annuale)
Primi 5 anni	1,50%
Dal 6° anno in poi	0,60%

1.2 Commissione di mantenimento

Commissione di mantenimento (% annuale)
1,50%

1.3 Costo delle coperture assicurative

Per i primi 5 anni dalla data di efficacia di ciascun Premio (% annuale)	Dal 6° anno in poi dalla data di efficacia di ciascun Premio (% annuale)
0,20%	0,05%

I costi cui ai precedenti punti 1.1, 1.2 e 1.3 sono dedotti tramite cancellazione di Quote e sono calcolati sul controvalore di ciascuna tranche di premio in occasione di ciascuna ricorrenza mensile

1.4 Penalità di Riscatto Totale: le Penalità di Riscatto Totale partono da 4,20% e decrescono mensilmente fino a 0% di una percentuale pari a 0,07% per cinque anni. Sono applicate al controvalore di ogni Tranche di Premio e determinate in base al tempo trascorso dalla Data di Efficacia di ciascun Premio, fino alla data della relativa Richiesta di Riscatto.

1.5 Penalità di Riscatto Parziale: la presente proposta di investimento prevede per il caso di Riscatto Parziale le medesime penalità di riscatto previste per il Riscatto totale. E' trattenuto inoltre un **Costo amministrativo di Riscatto Parziale: pari a Euro 20,00 per ciascuna operazione, mentre il primo Riscatto Parziale richiesto entro ciascuna ricorrenza annuale di Contratto dall'Investitore–Contraente è gratuito.**

1.6 Costo Amministrativo di Switch: Euro 20,00 per ciascuna operazione effettuata. Entro ciascuna ricorrenza annuale i primi sei Switch richiesti dall'Investitore–Contraente sono gratuiti.

2.Oneri addebitati all'OICR
2.1.Commissione di gestione annua – Sull'OICR grava una commissione di gestione definita in misura massima pari al **0,78%** annua.
La commissione di gestione è calcolata quotidianamente sul patrimonio netto e contabilizzata mensilmente. Tale costo è da intendersi al lordo dell'eventuale percentuale di utilità retrocessa dalla società di gestione dell'OICR alla Società (vedi paragrafo 18.2 Parte I del presente Prospetto d'offerta) a sua volta restituita all'Investitore Contraente tramite erogazione del bonus mensile ai sensi dell'articolo 5.4 lettera b) delle Condizioni contrattuali.
2.2 Commissione di performance: non presente

Si rinvia alla Sez. C), Parte I del Prospetto d'offerta per le informazioni di dettaglio sui costi, sulle agevolazioni e sul regime fiscale.

DATI PERIODICI

RENDIMENTO STORICO

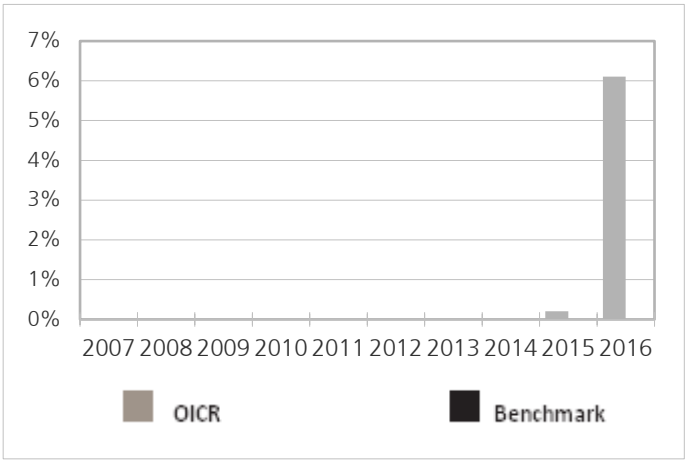

Il Rendimento dell'OICR non include i costi direttamente a carico dell'Investitore-Contraente
I Rendimenti passati non sono indicativi di quelli futuri.

TOTALE EXPENSE RATIO (TER)

Rapporto tra costi complessivi e patrimonio medio		
2014	**2015**	**2016**
n.d.	n.d.	1,00%

RETROCESSIONE AI DISTRIBUTORI

La quota parte del totale dei costi dell'investimento finanziario relativi alla presente proposta di'investimento che sarà retrocessa in media ai distributori in base a quanto stabilito dalle convenzioni di collocamento è pari al 55%.

Si rinvia alla Parte II del Prospetto d'offerta per le informazioni di dettaglio sui dati periodici.

INFORMAZIONI ULTERIORI

VALORIZZAZIONE DELL'INVESTIMENTO

Il Valore della Quota dell'OICR viene calcolato dalla società di gestione con cadenza giornaliera al netto di qualsiasi onere a carico dello stesso e viene pubblicato sul sito internet della Società all'indirizzo www.zurich-zla.it , sia giornalmente sul quotidiano "Milano Finanza".

Avvertenza: La Scheda Sintetica del Prospetto d'offerta deve essere consegnata all'Investitore-Contraente, unitamente alle Condizioni di contratto, prima della sottoscrizione.
Data di deposito in Consob della parte "Informazioni Specifiche": 31/03/2017
Data di validità della parte "Informazioni Specifiche": 01/04/2017
Flossbach Von Storch -Multi Asset - Defensive è offerto dal 01/04/2017

DICHIARAZIONE DI RESPONSABILITA'

L'Impresa di assicurazione Zurich Life Assurance plc si assume la responsabilità della veridicità e della completezza delle informazioni contenute nella presente Scheda Sintetica, nonché della loro coerenza e comprensibilità.

Il Rappresentante legale
Stefano Racco

SCHEDA SINTETICA INFORMAZIONI SPECIFICHE La parte "Informazioni Specifiche", da consegnare obbligatoriamente all'Investitore-Contraente prima della sottoscrizione, è volta ad illustrare le principali caratteristiche dell'OICR.	
INFORMAZIONI GENERALI SULL'INVESTIMENTO FINANZIARIO	
NOME	**Denominazione della proposta di investimento finanziario:** FMM Fonds **Denominazione dell'OICR:** "FMM-Fonds - Classe acc" - Fondo comune d'investimento mobiliare (OICR) di diritto tedesco, armonizzato ai sensi della direttiva 2009/65/CE. **Domicilio:** Germania
GESTORE	FRANKFURT-TRUST Investment-Gesellschaft mbH **Soggetto cui è stata delegata la gestione:** non presente
ALTRE INFORMAZIONI	**Codice della proposta di investimento finanziario** **IDB ZBYA** **Codice ISIN** DE0008478116 **Valuta di denominazione** EURO **Data inizio operatività dell'OICR** 17/08/1987 **Politica di distribuzione dei Proventi:** accumulazione dei proventi. La presente proposta di investimento prevede il versamento di un Premio Unico Iniziale di importo pari a 15.000 euro e si riferisce alla Classe di Premi Potenziali A e pertanto prevede, a partire dalla Data di Conclusione del Contratto, l'attribuzione di un Bonus d'Investimento pari allo 0,10% di ciascun premio versato. Il Bonus d'Investimento sarà ripartito secondo le percentuali d'investimento del Premio Unico, del Premio Unico Aggiuntivo o del Versamento Programmato tra i diversi OICR selezionati dall'Investitore Contraente. Si specifica che la Classe di Premi Potenziali B e C differiscono dalla Classe di Premi Potenziali A poiché non prevedono l'attribuzione del Bonus d'Investimento, determinano una differente applicazione delle Spese di Gestione del Contratto e della Commissione di Mantenimento e non prevedono l'applicazione delle Penalità di Riscatto. Si rimanda per i dettagli agli articoli 7.1, 11 e 12 delle Condizioni contrattuali. La finalità dell'OICR è quella di realizzare un incremento del capitale investito coerentemente con il profilo di rischio indicato e l'orizzonte temporale d'investimento consigliato.
STRUTTURA E RISCHI DELL'INVESTIMENTO FINANZIARIO	
TIPOLOGIA DI GESTIONE	**Tipologia di gestione:** a benchmark **Stile di gestione:** attivo **Benchmark di riferimento:** MSCI World **Obiettivo della gestione:** l'obiettivo dell'OICR è l'ottenimento, coerentemente con il livello di volatilità sottesa al grado di rischio, della rivalutazione del capitale in un orizzonte temporale di medio lungo periodo, tramite l'esposizione (i) ai mercati azionari e obbligazionari realizzata principalmente tramite l'investimento in strumenti finanziari di emittenti con un elevato merito creditizio e (ii) al mercato monetario, realizzata principalmente tramite l'investimento in depositi bancari con elevate aspettative di rendimento.
ORIZZONTE TEMPORALE D'INVESTIMENTO CONSIGLIATO	20 anni Il dato sopra indicato si riferisce alla Classe di Premi Potenziali "A" e costituisce una stima prudenziale dell'orizzonte temporale d'investimento consigliato rispetto alla Classe di Premi Potenziali "B" e "C".
PROFILO DI RISCHIO	**Grado di rischio:** medio alto Il grado di rischio è calcolato secondo modelli quantitativi che forniscono una scala del livello di volatilità dei potenziali rendimenti della presente proposta d'investimento. Tale scala è descritta in termini qualitativi dai seguenti aggettivi: basso, medio-basso, medio, medio-alto, alto e molto-alto. **Scostamento dal benchmark:** contenuto Lo scostamento dal benchmark indica la differenza prevista tra i rendimenti dell'investimento rispetto a quelli del rispettivo indice di riferimento. Maggiore è lo scostamento, più ampia è la libertà di scelta del gestore nel selezionare attività finanziarie diverse da quelle che compongono il benchmark. Tale contributo in caso di stile di gestione attivo rispetto al benchmark è indicato in termini descrittivi secondo una classificazione crescente (contenuto, significativo, rilevante).
POLITICA DI	**Categoria:** Bilanciato

INVESTIMENTO	**Principali tipologie di strumenti finanziari e valuta di denominazione:** L'OICR investe principalmente in azioni e obbligazioni di emittenti con un elevato standing. Tali strumenti finaziari sono selezionati a fronte della possibilità di elevati rendimenti e del loro grado di liquidità. L'OICR potrà investire anche in strumenti del mercato monetario, quali depositi bancari con elevate aspettative di rendimento. **Area geografica di riferimento:** Globale **Categorie Emittenti e/o Settori Industriali:** non vi sono limitazioni in merito alle categorie di emittenti e/o ai settori industriali. **Operazioni in Strumenti Finanziari Derivati**: Coerentemente con il grado di rischio, il gestore ha la facoltà di utilizzare strumenti finanziari derivati per finalità di investimento, di copertura (volta a ridurre l'esposizione alle oscillazioni delle valute presenti nel portafoglio) e di una gestione efficiente del portafoglio. La politica d'investimento dell'OICR potrebbe prevedere l'investimento in attivi non consentiti dalla normativa italiana in materia di assicurazione sulla vita.
GARANZIE	**La Società non offre alcuna garanzia di rendimento minimo dell'investimento finanziario. Pertanto, per l'effetto dei rischi finanziari dell'investimento, vi è la possibilità che l'Investitore-Contraente ottenga, al momento del rimborso, un ammontare inferiore all'investimento finanziario.**

Si rinvia alla Sez. B.1), Parte I del Prospetto d'offerta per le informazioni di dettaglio sulla struttura e sui rischi dell'investimento finanziario.

COSTI

TABELLA DELL'INVESTIMENTO FINANZIARIO

La seguente tabella, in relazione alla Classe di Premi Potenziali A, illustra l'incidenza dei costi sull'investimento finanziario riferita sia al momento della sottoscrizione sia all'orizzonte temporale d'investimento consigliato. Con riferimento al momento della sottoscrizione, il premio versato al netto dei costi delle coperture assicurative dei rischi demografici e delle spese di emissione qualora previste dal contratto rappresenta il capitale nominale; quest'ultima grandezza al netto dei costi di caricamento e di altri costi iniziali, e tenendo conto del bonus corrisposto, rappresenta il capitale investito.

Classe di Premi Potenziali A

Premio Unico Iniziale € 15.000,00 (premio unico minimo iniziale)

		MOMENTO DELLA SOTTOSCRIZIONE	ORIZZONTE TEMPORALE DI INVESTIMENTO CONSIGLIATO (VALORI SU BASE ANNUA)
VOCI DI COSTO			
A	Costi di caricamento	0%	0%
B	Commissioni di gestione		2,33%*
C	Costi delle garanzie e/o immunizzazione	0%	0%
D	Altri costi contestuali al versamento	0%	0%
E	Altri costi successivi al versamento		1,50%
F	Bonus e premi	0,10%	0%
G	Costi coperture assicurative	0%	0,09%
H	Spese di emissione	0%	0%
COMPONENTI DELL'INVESTIMENTO FINANZIARIO			
I	Premio Versato	100%	
L=I – (G + H)	Capitale Nominale	100%	
M=L-(A+C+D-F)	Capitale Investito	100,10%	

*La commissione di gestione è pari alla somma delle Spese di Gestione del Contratto, ponderate sull'orizzonte temporale d'investimento consigliato e della Commissione di gestione massima applicata dalla società di gestione sull'OICR. Si precisa che tale costo è stato calcolato al lordo della percentuale di utilità retrocessa dalla società di gestione dell'OICR e restituita dalla Società all'Investitore contraente ai sensi dell'articolo 5.4 lettera b) delle Condizioni contrattuali.

Avvertenza: la tabella dell'investimento finanziario rappresenta un'esemplificazione realizzata con riferimento ai soli costi la cui applicazione non è subordinata ad alcuna condizione. Per un'illustrazione completa di tutti i costi applicati si rinvia alla Sez. C), Parte I del Prospetto d'offerta.

DESCRIZIONE DEI COSTI

1.Costi direttamente a carico dell'Investitore-Contraente

1.1 Spese di Gestione del Contratto

Anni trascorsi dalla data di efficacia di ciascun Premio	Spese di Gestione del Contratto (% annuale)
Primi 5 anni	1,50%
Dal 6° anno in poi	0,60%

1.2 Commissione di mantenimento

Commissione di mantenimento (% annuale)
1,50%

1.3 Costo delle coperture assicurative

Per i primi 5 anni dalla data di efficacia di ciascun Premio (% annuale)	Dal 6° anno in poi dalla data di efficacia di ciascun Premio (% annuale)
0,20%	0,05%

I costi cui ai precedenti punti 1.1, 1.2 e 1.3 sono dedotti tramite cancellazione di Quote e sono calcolati sul controvalore di ciascuna tranche di premio in occasione di ciascuna ricorrenza mensile

1.4 Penalità di Riscatto Totale: le Penalità di Riscatto Totale partono da 4,20% e decrescono mensilmente fino a 0% di una percentuale pari a 0,07% per cinque anni. Sono applicate al controvalore di ogni Tranche di Premio e determinate in base al tempo trascorso dalla Data di Efficacia di ciascun Premio, fino alla data della relativa Richiesta di Riscatto.

1.5 Penalità di Riscatto Parziale: la presente proposta di investimento prevede per il caso di Riscatto Parziale le medesime penalità di riscatto previste per il Riscatto totale. E' trattenuto inoltre un **Costo amministrativo di Riscatto Parziale**: pari a Euro 20,00 per ciascuna operazione, mentre il primo Riscatto Parziale richiesto entro ciascuna ricorrenza annuale di Contratto dall'Investitore–Contraente è gratuito.

1.6 Costo Amministrativo di Switch: Euro 20,00 per ciascuna operazione effettuata. Entro ciascuna ricorrenza annuale i primi sei Switch richiesti dall'Investitore–Contraente sono gratuiti.

2. Oneri addebitati all'OICR

2.1 Commissione di gestione annua applicata dalla società di gestione dell'OICR – Sull'OICR grava una commissione di gestione definita in misura massima pari allo **1,50%** annuo.
Tale costo è da intendersi al lordo dell'eventuale percentuale di utilità retrocessa dalla società di gestione dell'OICR alla Società (vedi paragrafo 18.2 Parte I del presente Prospetto d'offerta) a sua volta restituita all'Investitore Contraente ai sensi dell'articolo 5.4 lettera b) delle Condizioni contrattuali.
2.2 Commissione di performance: non presente

Si rinvia alla Sez. C), Parte I del Prospetto d'offerta per le informazioni di dettaglio sui costi, sulle agevolazioni e sul regime fiscale.

DATI PERIODICI

RENDIMENTO STORICO

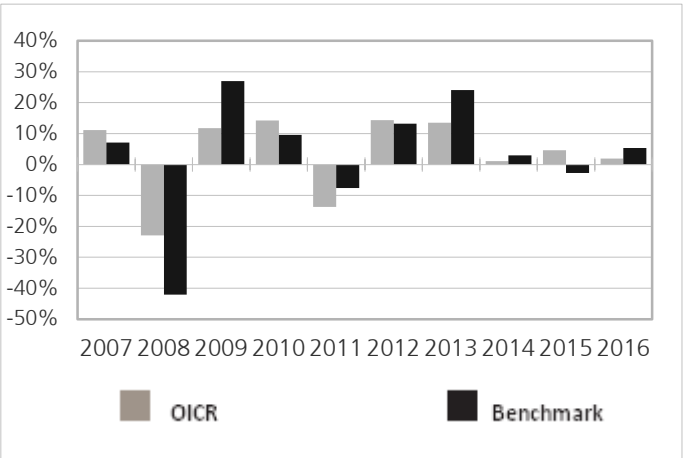

Il Rendimento dell'OICR non include i costi a carico dell'Investitore-Contraente
I Rendimenti passati non sono indicativi di quelli futuri.

TOTALE EXPENSE RATIO (TER)

Rapporto tra costi complessivi e patrimonio medio		
2014	**2015**	**2016**
1,66%	1,66%	n.d.

RETROCESSIONE AI DISTRIBUTORI

La quota parte del totale dei costi dell'investimento finanziario relativi alla presente proposta di'investimento che sarà retrocessa in media ai distributori in base a quanto stabilito dalle convenzioni di collocamento è pari al 44%.

Si rinvia alla Parte II del Prospetto d'offerta per le informazioni di dettaglio sui dati periodici.

INFORMAZIONI ULTERIORI

VALORIZZAZIONE DELL'INVESTIMENTO

Il Valore della Quota dell'OICR viene calcolato dalla società di gestione con cadenza giornaliera al netto di qualsiasi onere a carico dello stesso e viene pubblicato sul sito internet della Società all'indirizzo www.zurich-zla.it , sia giornalmente sul quotidiano "Milano Finanza".

Avvertenza: La Scheda Sintetica del Prospetto d'offerta deve essere consegnata all'Investitore-Contraente, unitamente alle Condizioni di contratto, prima della sottoscrizione.

Data di deposito in Consob della parte "Informazioni Specifiche": 31/03/2017
Data di validità della parte "Informazioni Specifiche": 01/04/2017
FMM Fonds è offerto dal 07/10/2011

DICHIARAZIONE DI RESPONSABILITA'

L'Impresa di assicurazione Zurich Life Assurance plc si assume la responsabilità della veridicità e della completezza delle informazioni contenute nella presente Scheda Sintetica, nonché della loro coerenza e comprensibilità.

Il Rappresentante legale
Stefano Racco

SCHEDA SINTETICA INFORMAZIONI SPECIFICHE La parte "Informazioni Specifiche", da consegnare obbligatoriamente all'Investitore-Contraente prima della sottoscrizione, è volta ad illustrare le principali caratteristiche dell'OICR.	
INFORMAZIONI GENERALI SULL'INVESTIMENTO FINANZIARIO	
NOME	**Denominazione della proposta di investimento finanziario:** Franklin Income Fund **Denominazione dell'OICR:** "Franklin Income Fund - Classe I Acc Eur" comparto di "Franklin Templeton Investment Funds", SICAV multicomparto (OICR) di diritto lussemburghese, armonizzata ai sensi della direttiva 2009/65/EC. **Domicilio:** Lussemburgo
GESTORE	Franklin Templeton International Services S.à r.l. **Soggetto cui è stata delegata la gestione:** non presente
ALTRE INFORMAZIONI	**Codice della proposta di investimento finanziario** **IDB ZJFA** **Codice ISIN** LU1162222134 **Valuta di denominazione** EURO **Data inizio operatività dell'OICR** 09/01/2015 **Politica di distribuzione dei Proventi:** accumulazione dei proventi. La presente proposta di investimento prevede il versamento di un Premio Unico Iniziale di importo pari a 15.000 euro e si riferisce alla Classe di Premi Potenziali A e pertanto prevede, a partire dalla Data di Conclusione del Contratto, l'attribuzione di un Bonus d'Investimento pari allo 0,10% di ciascun premio versato. Il Bonus d'Investimento sarà ripartito secondo le percentuali d'investimento del Premio Unico, del Premio Unico Aggiuntivo o del Versamento Programmato tra i diversi OICR selezionati dall'Investitore Contraente. Si specifica che la Classe di Premi Potenziali B e C differiscono dalla Classe di Premi Potenziali A poiché non prevedono l'attribuzione del Bonus d'Investimento, determinano una differente applicazione delle Spese di Gestione del Contratto e della Commissione di Mantenimento e non prevedono l'applicazione delle Penalità di Riscatto. Si rimanda per i dettagli agli articoli 7.1, 11 e 12 delle Condizioni contrattuali. La finalità dell'OICR è quella di realizzare un incremento del capitale investito coerentemente con il profilo di rischio indicato e l'orizzonte temporale d'investimento consigliato.
STRUTTURA E RISCHI DELL'INVESTIMENTO FINANZIARIO	
TIPOLOGIA DI GESTIONE	**Tipologia di gestione:** benchmark **Stile di gestione:** attivo **Benchmark di riferimento:** 50% S&P 500 + 50% Barclays US Aggregate Index **Obiettivo della gestione:** L'obiettivo d'investimento dell'OICR è generare un reddito elevato e, in via secondaria, di aumentare il valore dei suoi investimenti a medio - lungo termine.
ORIZZONTE TEMPORALE D'INVESTIMENTO CONSIGLIATO	20 anni Il dato sopra indicato si riferisce alla Classe di Premi Potenziali "A" e costituisce una stima prudenziale dell'orizzonte temporale d'investimento consigliato rispetto alla Classe di Premi Potenziali "B" e "C".
PROFILO DI RISCHIO	**Grado di rischio:** medio alto Il grado di rischio è calcolato secondo modelli quantitativi che forniscono una scala del livello di volatilità dei potenziali rendimenti della presente proposta d'investimento. Tale scala è descritta in termini qualitativi dai seguenti aggettivi: basso, medio-basso, medio, medio-alto, alto e molto-alto. **Scostamento dal benchmark:** rilevante Lo scostamento dal benchmark indica la differenza prevista tra i rendimenti dell'investimento rispetto a quelli del rispettivo indice di riferimento. Maggiore è lo scostamento, più ampia è la libertà di scelta del gestore nel selezionare attività finanziarie diverse da quelle che compongono il benchmark. Tale contributo in caso di stile di gestione attivo rispetto al benchmark è indicato in termini descrittivi secondo una classificazione crescente (contenuto, significativo, rilevante).
POLITICA DI INVESTIMENTO	**Categoria:** Bilanciato **Principali tipologie di strumenti finanziari e valuta di denominazione:** L'OICR investe principalmente in (i) azioni e titoli legati ad azioni emessi da società situate, o che conducono attività significative, negli Stati Uniti (ii) obbligazioni di qualunque qualità (anche di qualità

	inferiore) emesse da società e governi L'OICR può inoltre investire in misura minore in azioni e obbligazioni negoziate negli Stati Uniti ed emesse da società situate in qualunque parte del mondo (limitatamente al 25% delle attività) (ii) azioni od obbligazioni emesse da società che conferiscono al detentore il diritto di ricevere azioni od obbligazioni di un'altra società situata in qualunque parte del mondo (limitatamente al 25% delle attività) **Area geografica di riferimento:** Stati uniti **Categorie Emittenti e/o Settori Industriali:** Non vi sono limitazioni in merito alle categorie di emittenti e/o ai settori industriali. **Operazioni in Strumenti Finanziari Derivati**: L'OICR non fa utilizzo di strumenti finanziari derivati. La politica d'investimento dell'OICR potrebbe prevedere l'investimento in attivi non consentiti dalla normativa italiana in materia di assicurazione sulla vita.
GARANZIE	**La Società non offre alcuna garanzia di rendimento minimo dell'investimento finanziario. Pertanto, per l'effetto dei rischi finanziari dell'investimento, vi è la possibilità che l'Investitore-Contraente ottenga, al momento del rimborso, un ammontare inferiore all'investimento finanziario.**

Si rinvia alla Sez. B.1), Parte I del Prospetto d'offerta per le informazioni di dettaglio sulla struttura e sui rischi dell'investimento finanziario.

COSTI

TABELLA DELL'INVESTIMENTO FINANZIARIO

La seguente tabella, in relazione alla Classe di Premi Potenziali A, illustra l'incidenza dei costi sull'investimento finanziario riferita sia al momento della sottoscrizione sia all'orizzonte temporale d'investimento consigliato. Con riferimento al momento della sottoscrizione, il premio versato al netto dei costi delle coperture assicurative dei rischi demografici e delle spese di emissione qualora previste dal contratto rappresenta il capitale nominale; quest'ultima grandezza al netto dei costi di caricamento e di altri costi iniziali, e tenendo conto del bonus corrisposto, rappresenta il capitale investito.

Classe di Premi Potenziali A

Premio Unico Iniziale € 15.000,00 (premio unico minimo iniziale)

		MOMENTO DELLA SOTTOSCRIZIONE	ORIZZONTE TEMPORALE DI INVESTIMENTO CONSIGLIATO (VALORI SU BASE ANNUA)
VOCI DI COSTO			
A	Costi di caricamento	0%	0%
B	Commissioni di gestione		1,43%*
C	Costi delle garanzie e/o immunizzazione	0%	0%
D	Altri costi contestuali al versamento	0%	0%
E	Altri costi successivi al versamento		1,50%
F	Bonus e premi	0,10%	0%
G	Costi coperture assicurative	0%	0,09%
H	Spese di emissione	0%	0%
COMPONENTI DELL'INVESTIMENTO FINANZIARIO			
I	Premio Versato	100%	
L=I – (G + H)	Capitale Nominale	100%	
M=L-(A+C+D-F)	Capitale Investito	100,10%	

*La commissione di gestione è pari alla somma delle Spese di Gestione del Contratto, ponderate sull'orizzonte temporale d'investimento consigliato e della Commissione di gestione massima applicata dalla società di gestione sull'OICR. Si precisa che tale costo è stato calcolato al lordo della percentuale di utilità retrocessa dalla società di gestione dell'OICR e restituita dalla Società all'Investitore contraente ai sensi dell'articolo 5.4 lettera b) delle Condizioni contrattuali.

Avvertenza: la tabella dell'investimento finanziario rappresenta un'esemplificazione realizzata con riferimento ai soli costi la cui applicazione non è subordinata ad alcuna condizione. Per un'illustrazione completa di tutti i costi applicati si rinvia alla Sez. C), Parte I del Prospetto d'offerta.

DESCRIZIONE DEI COSTI

1.Costi direttamente a carico dell'Investitore-Contraente

1.1 Spese di Gestione del Contratto

Anni trascorsi dalla data di efficacia di ciascun Premio	Spese di Gestione del Contratto (% annuale)
Primi 5 anni	1,50%
Dal 6° anno in poi	0,60%

1.2 Commissione di mantenimento

Commissione di mantenimento (% annuale)
1,50%

1.3 Costo delle coperture assicurative

Per i primi 5 anni dalla data di efficacia di ciascun Premio (% annuale)	Dal 6° anno in poi dalla data di efficacia di ciascun Premio (% annuale)
0,20%	0,05%

I costi cui ai precedenti punti 1.1, 1.2 e 1.3 sono dedotti tramite cancellazione di Quote e sono calcolati sul controvalore di ciascuna tranche di premio in occasione di ciascuna ricorrenza mensile

1.4 Penalità di Riscatto Totale: le Penalità di Riscatto Totale partono da 4,20% e decrescono mensilmente fino a 0% di una percentuale pari a 0,07% per cinque anni. Sono applicate al controvalore di ogni Tranche di Premio e determinate in base al tempo trascorso dalla Data di Efficacia di ciascun Premio, fino alla data della relativa Richiesta di Riscatto.

1.5 Penalità di Riscatto Parziale: la presente proposta di investimento prevede per il caso di Riscatto Parziale le medesime penalità di riscatto previste per il Riscatto totale. E' trattenuto inoltre un **Costo amministrativo di Riscatto Parziale**: pari a Euro 20,00 per ciascuna operazione, mentre il primo Riscatto Parziale richiesto entro ciascuna ricorrenza annuale di Contratto dall'Investitore–Contraente è gratuito.

1.6 Costo Amministrativo di Switch: Euro 20,00 per ciascuna operazione effettuata. Entro ciascuna ricorrenza annuale i primi sei Switch richiesti dall'Investitore–Contraente sono gratuiti.

2. Oneri addebitati all'OICR

2.1 Commissione di gestione annua applicata dalla società di gestione dell'OICR – Sull'OICR grava una commissione di gestione definita in misura massima pari allo **0,60%** annuo.
Tale costo è da intendersi al lordo dell'eventuale percentuale di utilità retrocessa dalla società di gestione dell'OICR alla Società (vedi paragrafo 18.2 Parte I del presente Prospetto d'offerta) a sua volta restituita all'Investitore Contraente ai sensi dell'articolo 5.4 lettera b) delle Condizioni contrattuali.
2.2 Commissione di performance: non presente

Si rinvia alla Sez. C), Parte I del Prospetto d'offerta per le informazioni di dettaglio sui costi, sulle agevolazioni e sul regime fiscale.

DATI PERIODICI

RENDIMENTO STORICO

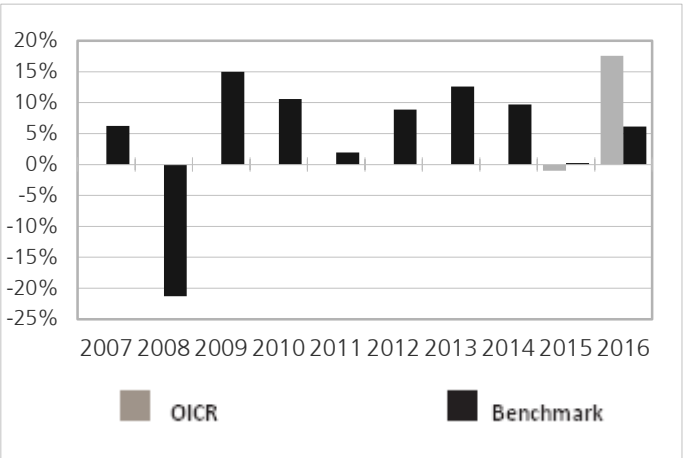

Il Rendimento dell'OICR non include i costi a carico dell'Investitore-Contraente
I Rendimenti passati non sono indicativi di quelli futuri.

TOTALE EXPENSE RATIO (TER)

Rapporto tra costi complessivi e patrimonio medio		
2014	**2015**	**2016**
0,87%	0,86%	0,86%

RETROCESSIONE AI DISTRIBUTORI

La quota parte del totale dei costi dell'investimento finanziario relativi alla presente proposta di'investimento che sarà retrocessa in media ai distributori in base a quanto stabilito dalle convenzioni di collocamento è pari al 58%.

Si rinvia alla Parte II del Prospetto d'offerta per le informazioni di dettaglio sui dati periodici.

INFORMAZIONI ULTERIORI

VALORIZZAZIONE DELL'INVESTIMENTO

Il Valore della Quota dell'OICR viene calcolato dalla società di gestione con cadenza giornaliera al netto di qualsiasi onere a carico dello stesso e viene pubblicato sul sito internet della Società all'indirizzo www.zurich-zla.it ..

Avvertenza: La Scheda Sintetica del Prospetto d'offerta deve essere consegnata all'Investitore-Contraente, unitamente alle Condizioni di contratto, prima della sottoscrizione.
Data di deposito in Consob della parte "Informazioni Specifiche": 31/03/2017
Data di validità della parte "Informazioni Specifiche": 01/04/2017
Franklin Income Fund è offerto dal 01/04/2015

DICHIARAZIONE DI RESPONSABILITA'

L'Impresa di assicurazione Zurich Life Assurance plc si assume la responsabilità della veridicità e della completezza delle informazioni contenute nella presente Scheda Sintetica, nonché della loro coerenza e comprensibilità.

Il Rappresentante legale
Stefano Racco

SCHEDA SINTETICA INFORMAZIONI SPECIFICHE La parte "Informazioni Specifiche", da consegnare obbligatoriamente all'Investitore-Contraente prima della sottoscrizione, è volta ad illustrare le principali caratteristiche dell'OICR.	
INFORMAZIONI GENERALI SULL'INVESTIMENTO FINANZIARIO	
NOME	**Denominazione della proposta di investimento finanziario:** Invesco Bal Risk All E Acc **Denominazione dell'OICR:** "Invesco Balanced Risk Allocation classe E acc Eur" - comparto di "Invesco Funds" SICAV di diritto lussemburghese, armonizzata ai sensi della direttiva 2009/65/CE. **Domicilio:** Lussemburgo
GESTORE	Invesco Management S.A. **Soggetto cui è stata delegata la gestione:** non presente
ALTRE INFORMAZIONI	**Codice della proposta di investimento finanziario** **IDB ZDVA** **Codice ISIN** LU0432616901 **Valuta di denominazione** EURO **Data inizio operatività dell'OICR** 01/09/2009 **Politica di distribuzione dei Proventi:** accumulazione dei proventi. La presente proposta di investimento prevede il versamento di un Premio Unico Iniziale di importo pari a 15.000 euro e si riferisce alla Classe di Premi Potenziali A e pertanto prevede, a partire dalla Data di Conclusione del Contratto, l'attribuzione di un Bonus d'Investimento pari allo 0,10% di ciascun premio versato. Il Bonus d'Investimento sarà ripartito secondo le percentuali d'investimento del Premio Unico, del Premio Unico Aggiuntivo o del Versamento Programmato tra i diversi OICR selezionati dall'Investitore Contraente. Si specifica che la Classe di Premi Potenziali B e C differiscono dalla Classe di Premi Potenziali A poiché non prevedono l'attribuzione del Bonus d'Investimento, determinano una differente applicazione delle Spese di Gestione del Contratto e della Commissione di Mantenimento e non prevedono l'applicazione delle Penalità di Riscatto. Si rimanda per i dettagli agli articoli 7.1, 11 e 12 delle Condizioni contrattuali. La finalità dell'OICR è quella di realizzare un incremento del capitale investito coerentemente con il profilo di rischio indicato e l'orizzonte temporale d'investimento consigliato.
STRUTTURA E RISCHI DELL'INVESTIMENTO FINANZIARIO	
TIPOLOGIA DI GESTIONE	**Tipologia di gestione:** a benchmark **Stile di gestione:** attivo **Benchmark di riferimento:** 60% MSCI World 40% JP Morgan EUR Government Bond Indexes **Obiettivo della gestione:** L'obiettivo dell'OICR consiste nel conseguire un rendimento totale positivo durante un ciclo di mercato, mantenendo una correlazione moderata agli indici dei mercati finanziari tradizionali.
ORIZZONTE TEMPORALE D'INVESTIMENTO CONSIGLIATO	20 anni Il dato sopra indicato si riferisce alla Classe di Premi Potenziali "A" e costituisce una stima prudenziale dell'orizzonte temporale d'investimento consigliato rispetto alla Classe di Premi Potenziali "B" e "C".
PROFILO DI RISCHIO	**Grado di rischio:** medio alto Il grado di rischio è calcolato secondo modelli quantitativi che forniscono una scala del livello di volatilità dei potenziali rendimenti della presente proposta d'investimento. Tale scala è descritta in termini qualitativi dai seguenti aggettivi: basso, medio-basso, medio, medio-alto, alto e molto-alto. **Scostamento dal benchmark:** contenuto Lo scostamento dal benchmark indica la differenza prevista tra i rendimenti dell'investimento rispetto a quelli del rispettivo indice di riferimento. Maggiore è lo scostamento, più ampia è la libertà di scelta del gestore nel selezionare attività finanziarie diverse da quelle che compongono il benchmark. Tale contributo in caso di stile di gestione attivo rispetto al benchmark è indicato in termini descrittivi secondo una classificazione crescente (contenuto, significativo, rilevante).
POLITICA DI INVESTIMENTO	**Categoria:** Bilanciato **Principali tipologie di strumenti finanziari e valuta di denominazione:** L'OICR segue

	l'obbiettivo di fornire un rendimento assoluto con correlazioni tra il basso ed il medio con indici in mercati finanziari tradizionali, attraverso l'esposizione a tre tipologie di strumenti finanziari: strumenti obbligazionari, azioni e commodities. Il rischio totale del fondo è paragonabile a quello di un portafoglio bilanciato tra azioni ed obbligazioni. Per raggiungere questo obbiettivo l'OICR usa due strategie: (i) principalmente cerca di bilanciare il contributo di rischio di ciascuna delle tre asset classes con lo scopo di ridurre la probabilità, grandezza e durata di perdite di capitali; (ii) cerca di modificare strategicamente l'allocazione tra i diversi asset con lo scopo di incrementare i guadagni attesi. L'OICR investirà principalmente in liquidità o strumenti equivalenti, strumenti del mercato monetario, azioni, strumenti azionari o obbligazionari (includendo obbligazioni con cedola variabile). **Area geografica di riferimento:** Globale **Categorie Emittenti e/o Settori Industriali:** non vi sono limitazioni in merito alle categorie di emittenti e/o ai settori industriali. L'OICR può, quindi, investire in strumenti finanziari che tendono a sfruttare tutte le possibili opportunità di mercato. **Operazioni in Strumenti Finanziari Derivati**: L'OICR può utilizzare strumenti finanziari derivati inclusi futures su valute, e contratti farward per una gestione efficiente del portafoglio e per finalità di copertura. Non saranno utilizzati strumenti finanziari derivati per creare posizioni short su ciascuna asset class. Il gestore ha una considerevole libertà di utilizzare la leva finanziaria e o strumenti finanziari derivati nella gestione dell'OICR. Pertanto l'Investitore Contraente deve valutare attentamente la natura della strategia d'investimento dell'OICR e comprenderne i rischi. La politica d'investimento dell'OICR potrebbe prevedere l'investimento in attivi non consentiti dalla normativa italiana in materia di assicurazione sulla vita.
GARANZIE	**La Società non offre alcuna garanzia di rendimento minimo dell'investimento finanziario. Pertanto, per l'effetto dei rischi finanziari dell'investimento, vi è la possibilità che l'Investitore-Contraente ottenga, al momento del rimborso, un ammontare inferiore all'investimento finanziario.**

Si rinvia alla Sez. B.1), Parte I del Prospetto d'offerta per le informazioni di dettaglio sulla struttura e sui rischi dell'investimento finanziario.

COSTI

TABELLA DELL'INVESTIMENTO FINANZIARIO

La seguente tabella, in relazione alla Classe di Premi Potenziali A, illustra l'incidenza dei costi sull'investimento finanziario riferita sia al momento della sottoscrizione sia all'orizzonte temporale d'investimento consigliato. Con riferimento al momento della sottoscrizione, il premio versato al netto dei costi delle coperture assicurative dei rischi demografici e delle spese di emissione qualora previste dal contratto rappresenta il capitale nominale; quest'ultima grandezza al netto dei costi di caricamento e di altri costi iniziali, e tenendo conto del bonus corrisposto, rappresenta il capitale investito.

Classe di Premi Potenziali A

Premio Unico Iniziale € 15.000,00 (premio unico minimo iniziale)

		MOMENTO DELLA SOTTOSCRIZIONE	ORIZZONTE TEMPORALE DI INVESTIMENTO CONSIGLIATO (VALORI SU BASE ANNUA)
VOCI DI COSTO			
A	Costi di caricamento	0%	0%
B	Commissioni di gestione		2,58%*
C	Costi delle garanzie e/o immunizzazione	0%	0%
D	Altri costi contestuali al versamento	0%	0%
E	Altri costi successivi al versamento		1,50%
F	Bonus e premi	0,10%	0%
G	Costi coperture assicurative	0%	0,09%
H	Spese di emissione	0%	0%
COMPONENTI DELL'INVESTIMENTO FINANZIARIO			

I	Premio Versato	100%	
L=I – (G + H)	Capitale Nominale	100%	
M=L-(A+C+D-F)	Capitale Investito	100,10%	

*La commissione di gestione è pari alla somma delle Spese di Gestione del Contratto, ponderate sull'orizzonte temporale d'investimento consigliato e della Commissione di gestione massima applicata dalla società di gestione sull'OICR. Si precisa che tale costo è stato calcolato al lordo della percentuale di utilità retrocessa dalla società di gestione dell'OICR e restituita dalla Società all'Investitore contraente ai sensi dell'articolo 5.4 lettera b) delle Condizioni contrattuali.

Avvertenza: la tabella dell'investimento finanziario rappresenta un'esemplificazione realizzata con riferimento ai soli costi la cui applicazione non è subordinata ad alcuna condizione. Per un'illustrazione completa di tutti i costi applicati si rinvia alla Sez. C), Parte I del Prospetto d'offerta.

DESCRIZIONE DEI COSTI

1.Costi direttamente a carico dell'Investitore-Contraente

1.1 Spese di Gestione del Contratto

Anni trascorsi dalla data di efficacia di ciascun Premio	Spese di Gestione del Contratto (% annuale)
Primi 5 anni	1,50%
Dal 6° anno in poi	0,60%

1.2 Commissione di mantenimento

Commissione di mantenimento (% annuale)
1,50%

1.3 Costo delle coperture assicurative

Per i primi 5 anni dalla data di efficacia di ciascun Premio (% annuale)	Dal 6° anno in poi dalla data di efficacia di ciascun Premio (% annuale)
0,20%	0,05%

I costi cui ai precedenti punti 1.1, 1.2 e 1.3 sono dedotti tramite cancellazione di Quote e sono calcolati sul controvalore di ciascuna tranche di premio in occasione di ciascuna ricorrenza mensile

1.4 Penalità di Riscatto Totale: le Penalità di Riscatto Totale partono da 4,20% e decrescono mensilmente fino a 0% di una percentuale pari a 0,07% per cinque anni. Sono applicate al controvalore di ogni Tranche di Premio e determinate in base al tempo trascorso dalla Data di Efficacia di ciascun Premio, fino alla data della relativa Richiesta di Riscatto.

1.5 Penalità di Riscatto Parziale: la presente proposta di investimento prevede per il caso di Riscatto Parziale le medesime penalità di riscatto previste per il Riscatto totale. E' trattenuto inoltre un **Costo amministrativo di Riscatto Parziale**: pari a Euro 20,00 per ciascuna operazione, mentre il primo Riscatto Parziale richiesto entro ciascuna ricorrenza annuale di Contratto dall'Investitore–Contraente è gratuito.

1.6 Costo Amministrativo di Switch: Euro 20,00 per ciascuna operazione effettuata. Entro ciascuna ricorrenza annuale i primi sei Switch richiesti dall'Investitore–Contraente sono gratuiti.

2. Oneri addebitati all'OICR

2.1 Commissione di gestione annua applicata dalla società di gestione dell'OICR – Sull'OICR grava una commissione di gestione definita in misura massima pari allo **1,75%**

annuo.
Tale costo è da intendersi al lordo dell'eventuale percentuale di utilità retrocessa dalla società di gestione dell'OICR alla Società (vedi paragrafo 18.2 Parte I del presente Prospetto d'offerta) a sua volta restituita all'Investitore Contraente ai sensi dell'articolo 5.4 lettera b) delle Condizioni contrattuali.
2.2 Commissione di performance: non presente

Si rinvia alla Sez. C), Parte I del Prospetto d'offerta per le informazioni di dettaglio sui costi, sulle agevolazioni e sul regime fiscale.

DATI PERIODICI

RENDIMENTO STORICO

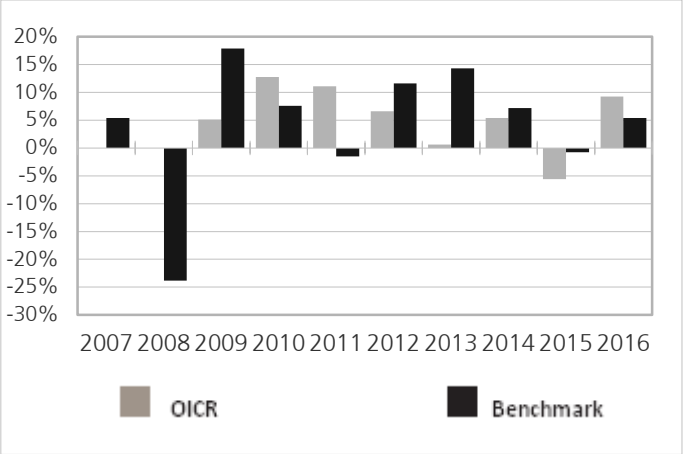

Il Rendimento dell'OICR non include i costi a carico dell'Investitore-Contraente
I Rendimenti passati non sono indicativi di quelli futuri.

TOTALE EXPENSE RATIO (TER)

Rapporto tra costi complessivi e patrimonio medio		
2014	**2015**	**2016**
2,14%	2,13%	2,12%

RETROCESSIONE AI DISTRIBUTORI

La quota parte del totale dei costi dell'investimento finanziario relativi alla presente proposta di'investimento che sarà retrocessa in media ai distributori in base a quanto stabilito dalle convenzioni di collocamento è pari al 42%.

Si rinvia alla Parte II del Prospetto d'offerta per le informazioni di dettaglio sui dati periodici.

INFORMAZIONI ULTERIORI

VALORIZZAZIONE DELL'INVESTIMENTO

Il Valore della Quota dell'OICR viene calcolato dalla società di gestione con cadenza giornaliera al netto di qualsiasi onere a carico dello stesso e viene pubblicato sul sito internet della Società all'indirizzo www.zurich-zla.it ..

Avvertenza: La Scheda Sintetica del Prospetto d'offerta deve essere consegnata all'Investitore-Contraente, unitamente alle Condizioni di contratto, prima della sottoscrizione.
Data di deposito in Consob della parte "Informazioni Specifiche": 31/03/2017
Data di validità della parte "Informazioni Specifiche": 01/04/2017
Invesco Bal Risk All E Acc è offerto dal 01/04/2012

DICHIARAZIONE DI RESPONSABILITA'
L'Impresa di assicurazione Zurich Life Assurance plc si assume la responsabilità della veridicità e della completezza delle informazioni contenute nella presente Scheda Sintetica, nonché della loro coerenza e comprensibilità.

Il Rappresentante legale
Stefano Racco

SCHEDA SINTETICA INFORMAZIONI SPECIFICHE La parte "Informazioni Specifiche", da consegnare obbligatoriamente all'Investitore-Contraente prima della sottoscrizione, è volta ad illustrare le principali caratteristiche dell'OICR.	
INFORMAZIONI GENERALI SULL'INVESTIMENTO FINANZIARIO	
NOME	**Denominazione della proposta di investimento finanziario:** Invesco Pan European High Income **Denominazione dell'OICR:** "Invesco Pan European High Income - Classe A Acc", comparto di "Invesco Funds"- SICAV di diritto lussemburghese, armonizzata ai sensi della direttiva 2009/65/EC. **Domicilio:** Lussemburgo
GESTORE	Invesco Management S.A. **Soggetto cui è stata delegata la gestione:** non presente
ALTRE INFORMAZIONI	**Codice della proposta di investimento finanziario** **IDB ZHXA** **Codice ISIN** LU0243957239 **Valuta di denominazione** EURO **Data inizio operatività** 31/03/2006 **Politica di distribuzione dei Proventi:** accumulazione dei proventi. La presente proposta di investimento prevede il versamento di un Premio Unico Iniziale di importo pari a 15.000 euro e si riferisce alla Classe di Premi Potenziali A e pertanto prevede, a partire dalla Data di Conclusione del Contratto, l'attribuzione di un Bonus d'Investimento pari allo 0,10% di ciascun premio versato. Il Bonus d'Investimento sarà ripartito secondo le percentuali d'investimento del Premio Unico, del Premio Unico Aggiuntivo o del Versamento Programmato tra i diversi OICR selezionati dall'Investitore Contraente. Si specifica che la Classe di Premi Potenziali B e C differiscono dalla Classe di Premi Potenziali A poiché non prevedono l'attribuzione del Bonus d'Investimento, determinano una differente applicazione delle Spese di Gestione del Contratto e della Commissione di Mantenimento e non prevedono l'applicazione delle Penalità di Riscatto. Si rimanda per i dettagli agli articoli 7.1, 11 e 12 delle Condizioni contrattuali. La finalità dell'OICR è quella di realizzare un incremento del capitale investito coerentemente con il profilo di rischio indicato e l'orizzonte temporale d'investimento consigliato.
STRUTTURA E RISCHI DELL'INVESTIMENTO FINANZIARIO	
TIPOLOGIA DI GESTIONE	**Tipologia di gestione:** flessibile **Obiettivo della gestione:** L'obiettivo dell'OICR è ottenere reddito ed incremento del capitale a lungo termine. **La volatilità annua sottesa al grado di rischio dell'OICR tende ad assumere valori nell'intorno del 4,69%.**
ORIZZONTE TEMPORALE D'INVESTIMENTO CONSIGLIATO	20 anni Il dato sopra indicato si riferisce alla Classe di Premi Potenziali "A" e costituisce una stima prudenziale dell'orizzonte temporale d'investimento consigliato rispetto alla Classe di Premi Potenziali "B" e "C".
PROFILO DI RISCHIO	**Grado di rischio:** medio alto Il grado di rischio è calcolato secondo modelli quantitativi che forniscono una scala del livello di volatilità dei potenziali rendimenti della presente proposta d'investimento. Tale scala è descritta in termini qualitativi dai seguenti aggettivi: basso, medio-basso, medio, medio-alto, alto e molto-alto .
POLITICA DI INVESTIMENTO	**Categoria:** Bilanciato **Principali tipologie di strumenti finanziari e valuta di denominazione:** L'OICR investe principalmente in titoli di debito ad alto rendimento e, secondariamente, in azioni. Almeno il 70% del patrimonio dell'OICR sarà investito in azioni emesse in Europa. L'OICR investirà almeno il 50% del proprio patrimonio in titoli di debito europei. Fino al 30% del patrimonio dell'OICR può essere investito in forma aggregata in liquidità o in strumenti equivalenti, strumenti del mercato monetario, azioni e strumenti azionari non compresi nelle casistiche già descritte od emessi da emittenti globali. **Area geografica di riferimento:** Area Euro **Categorie Emittenti e/o Settori Industriali:** Non vi sono limitazioni in merito alle categorie di emittenti e/o ai settori industriali.

	Operazioni in Strumenti Finanziari Derivati: L'OICR può utilizzare diversi strumenti derivati a fini di gestione efficiente del portafoglio. Questi strumenti derivati possono includere credit default swap a fini di copertura. La politica d'investimento dell'OICR potrebbe prevedere l'investimento in attivi non consentiti dalla normativa italiana in materia di assicurazione sulla vita
GARANZIE	**La Società non offre alcuna garanzia di rendimento minimo dell'investimento finanziario. Pertanto, per l'effetto dei rischi finanziari dell'investimento, vi è la possibilità che l'Investitore-Contraente ottenga, al momento del rimborso, un ammontare inferiore all'investimento finanziario.**

Si rinvia alla Sez. B.1), Parte I del Prospetto d'offerta per le informazioni di dettaglio sulla struttura e sui rischi dell'investimento finanziario.

COSTI

TABELLA DELL'INVESTIMENTO FINANZIARIO

La seguente tabella, in relazione alla Classe di Premi Potenziali A, illustra l'incidenza dei costi sull'investimento finanziario riferita sia al momento della sottoscrizione sia all'orizzonte temporale d'investimento consigliato. Con riferimento al momento della sottoscrizione, il premio versato al netto dei costi delle coperture assicurative dei rischi demografici e delle spese di emissione qualora previste dal contratto rappresenta il capitale nominale; quest'ultima grandezza al netto dei costi di caricamento e di altri costi iniziali, e tenendo conto del bonus corrisposto, rappresenta il capitale investito.

Classe di Premi Potenziali A

Premio Unico Iniziale € 15.000,00 (premio unico minimo iniziale)

		MOMENTO DELLA SOTTOSCRIZIONE	ORIZZONTE TEMPORALE DI INVESTIMENTO CONSIGLIATO (VALORI SU BASE ANNUA)
VOCI DI COSTO			
A	Costi di caricamento	0%	0%
B	Commissioni di gestione		2,08%*
C	Costi delle garanzie e/o immunizzazione	0%	0%
D	Altri costi contestuali al versamento	0%	0%
E	Altri costi successivi al versamento		1,50%
F	Bonus e premi	0,10%	0%
G	Costi delle coperture assicurative	0%	0,09%
H	Spese di emissione	0%	0%
COMPONENTI DELL'INVESTIMENTO FINANZIARIO			
I	Premio Versato	100%	
L=I – (G + H)	Capitale Nominale	100%	
M=L-(A+C+D-F)	Capitale Investito	100,10%	

*La commissione di gestione è pari alla somma delle Spese di gestione del Contratto ponderata sull'orizzonte temporale d'investimento consigliato e della commissione annua massima applicata dalle società di gestione sull'OICR. Si precisa che tale costo è stato calcolato al lordo della percentuale di utilità retrocessa dalla società di gestione dell'OICR e restituita dalla Società all'Investitore contraente ai sensi dell'articolo 5.4 lettera b) delle Condizioni contrattuali.

Avvertenza: la tabella dell'investimento finanziario rappresenta un'esemplificazione realizzata con riferimento ai soli costi la cui applicazione non è subordinata ad alcuna condizione. Per un'illustrazione completa di tutti i costi applicati si rinvia alla Sez. C), Parte I del Prospetto d'offerta.

DESCRIZIONE DEI **1.Costi direttamente a carico dell'Investitore-Contraente**

COSTI

1.1 Spese di Gestione del Contratto

Anni trascorsi dalla data di efficacia di ciascun Premio	Spese di Gestione del Contratto (% annuale)
Primi 5 anni	1,50%
Dal 6° anno in poi	0,60%

1.2 Commissione di mantenimento

Commissione di mantenimento (% annuale)
1,50%

1.3 Costo delle coperture assicurative

Per i primi 5 anni dalla data di efficacia di ciascun Premio (% annuale)	Dal 6° anno in poi dalla data di efficacia di ciascun Premio (% annuale)
0,20%	0,05%

I costi cui ai precedenti punti 1.1, 1.2 e 1.3 sono dedotti tramite cancellazione di Quote e sono calcolati sul controvalore di ciascuna tranche di premio in occasione di ciascuna ricorrenza mensile

1.4 Penalità di Riscatto Totale: le Penalità di Riscatto Totale partono da 4,20% e decrescono mensilmente fino a 0% di una percentuale pari a 0,07% per cinque anni. Sono applicate al controvalore di ogni Tranche di Premio e determinate in base al tempo trascorso dalla Data di Efficacia di ciascun Premio, fino alla data della relativa Richiesta di Riscatto.

1.5 Penalità di Riscatto Parziale: la presente proposta di investimento prevede per il caso di Riscatto Parziale le medesime penalità di riscatto previste per il Riscatto totale. E' trattenuto inoltre un **Costo amministrativo di Riscatto Parziale: pari a Euro 20,00 per ciascuna operazione, mentre il primo Riscatto Parziale richiesto entro ciascuna ricorrenza annuale di Contratto dall'Investitore–Contraente è gratuito.**

1.6 Costo Amministrativo di Switch: Euro 20,00 per ciascuna operazione effettuata. Entro ciascuna ricorrenza annuale i primi sei Switch richiesti dall'Investitore–Contraente sono gratuiti.

2.Oneri addebitati all'OICR

2.1.Commissione di gestione annua – Sull'OICR grava una commissione di gestione definita in misura massima pari al **1,25%** annua.

La commissione di gestione è calcolata quotidianamente sul patrimonio netto e contabilizzata mensilmente. Tale costo è da intendersi al lordo dell'eventuale percentuale di utilità retrocessa dalla società di gestione dell'OICR alla Società (vedi paragrafo 18.2 Parte I del presente Prospetto d'offerta) a sua volta restituita all'Investitore Contraente tramite erogazione del bonus mensile ai sensi dell'articolo 5.4 lettera b) delle Condizioni contrattuali.

2.2 Commissione di performance: non presente

Si rinvia alla Sez. C), Parte I del Prospetto d'offerta per le informazioni di dettaglio sui costi, sulle agevolazioni e sul regime fiscale.

DATI PERIODICI

RENDIMENTO STORICO

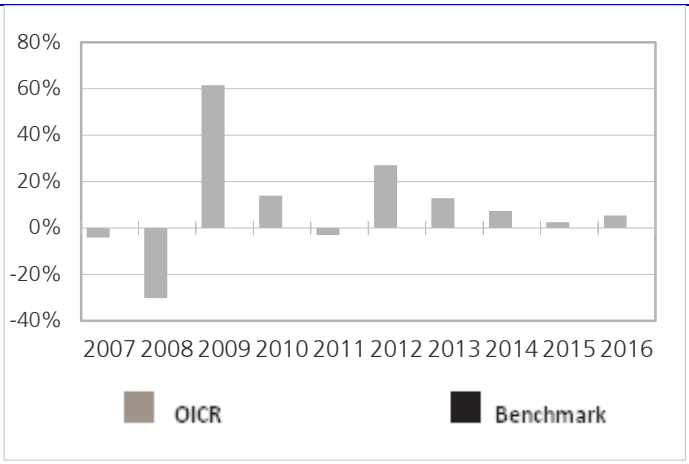

Il Rendimento dell'OICR non include i costi direttamente a carico dell'Investitore-Contraente
I Rendimenti passati non sono indicativi di quelli futuri.

TOTALE EXPENSE RATIO (TER)

Rapporto tra costi complessivi e patrimonio medio		
2014	**2015**	**2016**
1,63%	1,62%	1,62%

RETROCESSIONE AI DISTRIBUTORI

La quota parte del totale dei costi dell'investimento finanziario relativi alla presente proposta di'investimento che sarà retrocessa in media ai distributori in base a quanto stabilito dalle convenzioni di collocamento è pari al 48%.

Si rinvia alla Parte II del Prospetto d'offerta per le informazioni di dettaglio sui dati periodici.

INFORMAZIONI ULTERIORI

VALORIZZAZIONE DELL'INVESTIMENTO

Il Valore della Quota dell'OICR viene calcolato dalla società di gestione con cadenza giornaliera al netto di qualsiasi onere a carico dello stesso e viene pubblicato sul sito internet della Società all'indirizzo www.zurich-zla.it .

Avvertenza: La Scheda Sintetica del Prospetto d'offerta deve essere consegnata all'Investitore-Contraente, unitamente alle Condizioni di contratto, prima della sottoscrizione.
Data di deposito in Consob della parte "Informazioni Specifiche": 31/03/2017
Data di validità della parte "Informazioni Specifiche": 01/04/2017
Invesco Pan European High Income è offerto dal 27/10/2014

DICHIARAZIONE DI RESPONSABILITA'

L'Impresa di assicurazione Zurich Life Assurance plc si assume la responsabilità della veridicità e della completezza delle informazioni contenute nella presente Scheda Sintetica, nonché della loro coerenza e comprensibilità.

Il Rappresentante legale
Stefano Racco

SCHEDA SINTETICA INFORMAZIONI SPECIFICHE La parte "Informazioni Specifiche", da consegnare obbligatoriamente all'Investitore-Contraente prima della sottoscrizione, è volta ad illustrare le principali caratteristiche dell'OICR.	
INFORMAZIONI GENERALI SULL'INVESTIMENTO FINANZIARIO	
NOME	**Denominazione della proposta di investimento finanziario:** JPM Global Macro Balanced Fund **Denominazione dell'OICR:** "JPM Global Macro Balanced Fund (EUR) - Classe A (acc)"comparto di "JPMorgan Investment Funds" - SICAV (OICR) di diritto lussemburghese, armonizzata ai sensi della direttiva 2009/65/CE **Domicilio:** Lussemburgo
GESTORE	JP Morgan Asset Management (Europe) S.a.r.l **Soggetto cui è stata delegata la gestione:** non presente
ALTRE INFORMAZIONI	**Codice della proposta di investimento finanziario** **IDB ZAKA** **Codice ISIN** LU0070211940 **Valuta di denominazione** EURO **Data inizio operatività dell'OICR** 31/05/1995 **Politica di distribuzione dei Proventi:** accumulazione dei proventi. La presente proposta di investimento prevede il versamento di un Premio Unico Iniziale di importo pari a 15.000 euro e si riferisce alla Classe di Premi Potenziali A e pertanto prevede, a partire dalla Data di Conclusione del Contratto, l'attribuzione di un Bonus d'Investimento pari allo 0,10% di ciascun premio versato. Il Bonus d'Investimento sarà ripartito secondo le percentuali d'investimento del Premio Unico, del Premio Unico Aggiuntivo o del Versamento Programmato tra i diversi OICR selezionati dall'Investitore Contraente. Si specifica che la Classe di Premi Potenziali B e C differiscono dalla Classe di Premi Potenziali A poiché non prevedono l'attribuzione del Bonus d'Investimento, determinano una differente applicazione delle Spese di Gestione del Contratto e della Commissione di Mantenimento e non prevedono l'applicazione delle Penalità di Riscatto. Si rimanda per i dettagli agli articoli 7.1, 11 e 12 delle Condizioni contrattuali.La finalità dell'OICR è quella di realizzare un incremento del capitale investito coerentemente con il profilo di rischio indicato e l'orizzonte temporale d'investimento consigliato.
STRUTTURA E RISCHI DELL'INVESTIMENTO FINANZIARIO	
TIPOLOGIA DI GESTIONE	**Tipologia di gestione:** a benchmark **Stile di gestione:** attivo **Benchmark di riferimento:** 70% JPM Government Bond Index Global HDG 30% MSCI World Index HDG **Obiettivo della gestione:** L'obiettivo dell'OICR è conseguire un accrescimento del capitale superiore a quello del proprio benchmark investendo principalmente in titoli di tutto il mondo e utilizzando strumenti finanziari derivati ove appropriato.
ORIZZONTE TEMPORALE D'INVESTIMENTO CONSIGLIATO	20 anni Il dato sopra indicato si riferisce alla Classe di Premi Potenziali "A" e costituisce una stima prudenziale dell'orizzonte temporale d'investimento consigliato rispetto alla Classe di Premi Potenziali "B" e "C".
PROFILO DI RISCHIO	**Grado di rischio:** medio alto Il grado di rischio è calcolato secondo modelli quantitativi che forniscono una scala del livello di volatilità dei potenziali rendimenti della presente proposta d'investimento. Tale scala è descritta in termini qualitativi dai seguenti aggettivi: basso, medio-basso, medio, medio-alto, alto e molto-alto. **Scostamento dal benchmark:** rilevante Lo scostamento dal benchmark indica la differenza prevista tra i rendimenti dell'investimento rispetto a quelli del rispettivo indice di riferimento. Maggiore è lo scostamento, più ampia è la libertà di scelta del gestore nel selezionare attività finanziarie diverse da quelle che compongono il benchmark. Tale contributo in caso di stile di gestione attivo rispetto al benchmark è indicato in termini descrittivi secondo una classificazione crescente (contenuto, significativo, rilevante).
POLITICA DI INVESTIMENTO	**Categoria:** Bilanciato **Principali tipologie di strumenti finanziari e valuta di denominazione:** Almeno il 67%

	degli attivi dell'OICR (ad esclusione della liquidità e di strumenti equivalenti) sarà investito, direttamente o tramite strumenti finanziari derivati, in titoli di debito emessi o garantiti da governi o dai rispettivi enti pubblici e in titoli azionari, a livello globale. L'OICR può anche investire in titoli di debito societari. Gli emittenti dei titoli possono avere sede in qualsiasi paese, ivi compresi i mercati emergenti. Il Gestore degli Investimenti può variare l'asset allocation in funzione delle condizioni di mercato e l'OICR può investire tra il 10 e il 50% del suo patrimonio (ad esclusione della liquidità e di strumenti equivalenti) in titoli azionari e tra il 50 e il 90% del suo patrimonio (ad esclusione della liquidità e di strumenti equivalenti) in titoli di debito, incluse obbligazioni convertibili. L'OICR può investire in titoli di debito con rating inferiore a investment grade o sprovvisti di rating. Tuttavia, i titoli di debito avranno di norma un merito di credito medio pari a investment grade, come misurato da un'agenzia di rating indipendente quale Standard & Poor's. L'OICR utilizza un processo fondato sulla ricerca macroeconomica per identificare i temi e le opportunità di investimento globali. Al fine di incrementare i rendimenti, il Gestore degli Investimenti adotta un approccio flessibile all'asset allocation e può avvalersi di posizioni sia lunghe che corte (assunte tramite strumenti finanziari derivati) per variare l'esposizione in funzione delle condizioni e delle opportunità di mercato. Di conseguenza, l'OICR potrà avere di volta in volta un'esposizione lunga netta o corta netta a taluni mercati, settori o valute. **Area geografica di riferimento:** Globale **Categorie Emittenti e/o Settori Industriali:** non vi sono limitazioni in merito alle categorie di emittenti e/o ai settori industriali. **Operazioni in Strumenti Finanziari Derivati**: L'OICR può investire in strumenti finanziari derivati al fine di conseguire il proprio obiettivo di investimento. Tali strumenti potranno essere utilizzati anche con finalità di copertura. L'esposizione di mercato netta dell'OICR può superare il 100% in conseguenza della copertura e dell'efficiente gestione del portafoglio. Il gestore ha una considerevole libertà di utilizzare la leva finanziaria e o strumenti finanziari derivati nella gestione dell'OICR. Pertanto l'Investitore Contraente deve valutare attentamente la natura della strategia d'investimento dell'OICR e comprenderne i rischi. La politica d'investimento dell'OICR potrebbe prevedere l'investimento in attivi non consentiti dalla normativa italiana in materia di assicurazione sulla vita.
GARANZIE	**La Società non offre alcuna garanzia di rendimento minimo dell'investimento finanziario. Pertanto, per l'effetto dei rischi finanziari dell'investimento, vi è la possibilità che l'Investitore-Contraente ottenga, al momento del rimborso, un ammontare inferiore all'investimento finanziario.**

Si rinvia alla Sez. B.1), Parte I del Prospetto d'offerta per le informazioni di dettaglio sulla struttura e sui rischi dell'investimento finanziario.

COSTI

TABELLA DELL'INVESTIMENTO FINANZIARIO

La seguente tabella, in relazione alla Classe di Premi Potenziali A, illustra l'incidenza dei costi sull'investimento finanziario riferita sia al momento della sottoscrizione sia all'orizzonte temporale d'investimento consigliato. Con riferimento al momento della sottoscrizione, il premio versato al netto dei costi delle coperture assicurative dei rischi demografici e delle spese di emissione qualora previste dal contratto rappresenta il capitale nominale; quest'ultima grandezza al netto dei costi di caricamento e di altri costi iniziali, e tenendo conto del bonus corrisposto, rappresenta il capitale investito.

Classe di Premi Potenziali A

Premio Unico Iniziale € 15.000,00 (premio unico minimo iniziale)

		MOMENTO DELLA SOTTOSCRIZIONE	ORIZZONTE TEMPORALE DI INVESTIMENTO CONSIGLIATO (VALORI SU BASE ANNUA)
VOCI DI COSTO			
A	Costi di caricamento	0%	0%
B	Commissioni di gestione		2,08%*
C	Costi delle garanzie e/o immunizzazione	0%	0%
D	Altri costi contestuali al versamento	0%	0%

E	Altri costi successivi al versamento		1,50%
F	Bonus e premi	0,10%	0%
G	Costi coperture assicurative	0%	0,09%
H	Spese di emissione	0%	0%
COMPONENTI DELL'INVESTIMENTO FINANZIARIO			
I	Premio Versato	100%	
L=I – (G + H)	Capitale Nominale	100%	
M=L-(A+C+D-F)	Capitale Investito	100,10%	

*La commissione di gestione è pari alla somma delle Spese di Gestione del Contratto, ponderate sull'orizzonte temporale d'investimento consigliato e della Commissione di gestione massima applicata dalla società di gestione sull'OICR. Si precisa che tale costo è stato calcolato al lordo della percentuale di utilità retrocessa dalla società di gestione dell'OICR e restituita dalla Società all'Investitore contraente ai sensi dell'articolo 5.4 lettera b) delle Condizioni contrattuali.

Avvertenza: la tabella dell'investimento finanziario rappresenta un'esemplificazione realizzata con riferimento ai soli costi la cui applicazione non è subordinata ad alcuna condizione. Per un'illustrazione completa di tutti i costi applicati si rinvia alla Sez. C), Parte I del Prospetto d'offerta.

DESCRIZIONE DEI COSTI

1.Costi direttamente a carico dell'Investitore-Contraente

1.1 Spese di Gestione del Contratto

Anni trascorsi dalla data di efficacia di ciascun Premio	Spese di Gestione del Contratto (% annuale)
Primi 5 anni	1,50%
Dal 6° anno in poi	0,60%

1.2 Commissione di mantenimento

Commissione di mantenimento (% annuale)
1,50%

1.3 Costo delle coperture assicurative

Per i primi 5 anni dalla data di efficacia di ciascun Premio (% annuale)	Dal 6° anno in poi dalla data di efficacia di ciascun Premio (% annuale)
0,20%	0,05%

I costi cui ai precedenti punti 1.1, 1.2 e 1.3 sono dedotti tramite cancellazione di Quote e sono calcolati sul controvalore di ciascuna tranche di premio in occasione di ciascuna ricorrenza mensile

1.4 Penalità di Riscatto Totale: le Penalità di Riscatto Totale partono da 4,20% e decrescono mensilmente fino a 0% di una percentuale pari a 0,07% per cinque anni. Sono applicate al controvalore di ogni Tranche di Premio e determinate in base al tempo trascorso dalla Data di Efficacia di ciascun Premio, fino alla data della relativa Richiesta di Riscatto.

1.5 Penalità di Riscatto Parziale: la presente proposta di investimento prevede per il caso di Riscatto Parziale le medesime penalità di riscatto previste per il Riscatto totale. E' trattenuto inoltre un **Costo amministrativo di Riscatto Parziale**: pari a Euro 20,00 per ciascuna operazione, mentre il primo Riscatto Parziale richiesto entro ciascuna ricorrenza annuale di Contratto dall'Investitore–Contraente è gratuito.

1.6 Costo Amministrativo di Switch: Euro 20,00 per ciascuna operazione effettuata. Entro ciascuna ricorrenza annuale i primi sei Switch richiesti dall'Investitore–Contraente sono gratuiti.

2. Oneri addebitati all'OICR

2.1 Commissione di gestione annua applicata dalla società di gestione dell'OICR –

	Sull'OICR grava una commissione di gestione definita in misura massima pari allo **1,25%** annuo. Tale costo è da intendersi al lordo dell'eventuale percentuale di utilità retrocessa dalla società di gestione dell'OICR alla Società (vedi paragrafo 18.2 Parte I del presente Prospetto d'offerta) a sua volta restituita all'Investitore Contraente ai sensi dell'articolo 5.4 lettera b) delle Condizioni contrattuali. **2.2 Commissione di performance:** non presente

Si rinvia alla Sez. C), Parte I del Prospetto d'offerta per le informazioni di dettaglio sui costi, sulle agevolazioni e sul regime fiscale.

DATI PERIODICI

RENDIMENTO STORICO

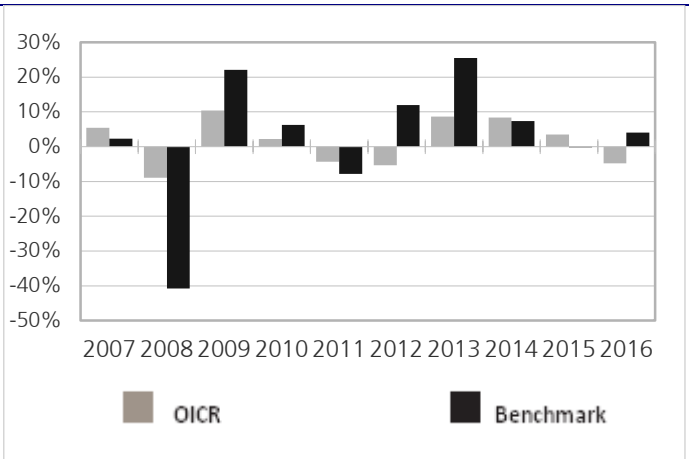

Il Rendimento dell'OICR non include i costi a carico dell'Investitore-Contraente
I Rendimenti passati non sono indicativi di quelli futuri.

TOTALE EXPENSE RATIO (TER)

Rapporto tra costi complessivi e patrimonio medio		
2014	**2015**	**2016**
1,45%	1,45%	1,45%

RETROCESSIONE AI DISTRIBUTORI

La quota parte del totale dei costi dell'investimento finanziario relativi alla presente proposta di'investimento che sarà retrocessa in media ai distributori in base a quanto stabilito dalle convenzioni di collocamento è pari al 48%.

Si rinvia alla Parte II del Prospetto d'offerta per le informazioni di dettaglio sui dati periodici.

INFORMAZIONI ULTERIORI

VALORIZZAZIONE DELL'INVESTIMENTO

Il Valore della Quota dell'OICR viene calcolato dalla società di gestione con cadenza giornaliera al netto di qualsiasi onere a carico dello stesso e viene pubblicato sul sito internet della Società all'indirizzo www.zurich-zla.it ..

Avvertenza: La Scheda Sintetica del Prospetto d'offerta deve essere consegnata all'Investitore-Contraente, unitamente alle Condizioni di contratto, prima della sottoscrizione.

Data di deposito in Consob della parte "Informazioni Specifiche": 31/03/2017
Data di validità della parte "Informazioni Specifiche": 01/04/2017
JPM Global Macro Balanced Fund è offerto dal 07/10/2011

DICHIARAZIONE DI RESPONSABILITA'

L'Impresa di assicurazione Zurich Life Assurance plc si assume la responsabilità della veridicità e della completezza delle informazioni contenute nella presente Scheda Sintetica, nonché della loro coerenza e comprensibilità.

Il Rappresentante legale
Stefano Racco

SCHEDA SINTETICA INFORMAZIONI SPECIFICHE La parte "Informazioni Specifiche", da consegnare obbligatoriamente all'Investitore-Contraente prima della sottoscrizione, è volta ad illustrare le principali caratteristiche dell'OICR.	
INFORMAZIONI GENERALI SULL'INVESTIMENTO FINANZIARIO	
NOME	**Denominazione della proposta di investimento finanziario:** JPM Global Income **Denominazione dell'OICR:** "JPM Global Income - Classe C Acc EUR"comparto di "JPMorgan asset Management" - SICAV (OICR) di diritto lussemburghese, armonizzata ai sensi della direttiva 2009/65/CE. **Domicilio:** Lussemburgo
GESTORE	JP Morgan Asset Management (Europe) S.a.r.l **Soggetto cui è stata delegata la gestione:** non presente
ALTRE INFORMAZIONI	**Codice della proposta di investimento finanziario** **IDB ZJMA** **Codice ISIN** LU0782316961 **Valuta di denominazione** EURO **Data inizio operatività dell'OICR** 22/05/2012 **Politica di distribuzione dei Proventi:** accumulazione dei proventi. La presente proposta di investimento prevede il versamento di un Premio Unico Iniziale di importo pari a 15.000 euro e si riferisce alla Classe di Premi Potenziali A e pertanto prevede, a partire dalla Data di Conclusione del Contratto, l'attribuzione di un Bonus d'Investimento pari allo 0,10% di ciascun premio versato. Il Bonus d'Investimento sarà ripartito secondo le percentuali d'investimento del Premio Unico, del Premio Unico Aggiuntivo o del Versamento Programmato tra i diversi OICR selezionati dall'Investitore Contraente. Si specifica che la Classe di Premi Potenziali B e C differiscono dalla Classe di Premi Potenziali A poiché non prevedono l'attribuzione del Bonus d'Investimento, determinano una differente applicazione delle Spese di Gestione del Contratto e della Commissione di Mantenimento e non prevedono l'applicazione delle Penalità di Riscatto. Si rimanda per i dettagli agli articoli 7.1, 11 e 12 delle Condizioni contrattuali. La finalità dell'OICR è quella di realizzare un incremento del capitale investito coerentemente con il profilo di rischio indicato e l'orizzonte temporale d'investimento consigliato.
STRUTTURA E RISCHI DELL'INVESTIMENTO FINANZIARIO	
TIPOLOGIA DI GESTIONE	**Tipologia di gestione:** benchmark **Stile di gestione:** attivo **Benchmark di riferimento:** 40% Barclays US High Yield 2% Issuer Cap Index (Total Return Gross) Hdg to EUR 35% MSCI World Index (Total Return Net) Hedged to EUR 25% Barclays Global Credit Index (Total Return Gross) Hedged to EUR **Obiettivo della gestione:** L'obiettivo dell'OICR è di conseguire un reddito regolare investendo principalmente in un portafoglio di titoli che generano reddito a livello globale, utilizzando anche strumenti finanziari derivati.
ORIZZONTE TEMPORALE D'INVESTIMENTO CONSIGLIATO	20 anni Il dato sopra indicato si riferisce alla Classe di Premi Potenziali "A" e costituisce una stima prudenziale dell'orizzonte temporale d'investimento consigliato rispetto alla Classe di Premi Potenziali "B" e "C".
PROFILO DI RISCHIO	**Grado di rischio:** medio alto Il grado di rischio è calcolato secondo modelli quantitativi che forniscono una scala del livello di volatilità dei potenziali rendimenti della presente proposta d'investimento. Tale scala è descritta in termini qualitativi dai seguenti aggettivi: basso, medio-basso, medio, medio-alto, alto e molto-alto. **Scostamento dal benchmark:** contenuto Lo scostamento dal benchmark indica la differenza prevista tra i rendimenti dell'investimento rispetto a quelli del rispettivo indice di riferimento. Maggiore è lo scostamento, più ampia è la libertà di scelta del gestore nel selezionare attività finanziarie diverse da quelle che compongono il benchmark. Tale contributo in caso di stile di gestione attivo rispetto al benchmark è indicato in termini descrittivi secondo una classificazione crescente (contenuto, significativo, rilevante).

POLITICA DI INVESTIMENTO	**Categoria:** Bilanciato **Principali tipologie di strumenti finanziari e valuta di denominazione:** L'OICR investirà principalmente in titoli di debito, titoli azionari e Real Estate Investment Trust ("REIT"). Gli emittenti di tali titoli possono avere sede in qualsiasi paese, ivi compresi i Mercati Emergenti. L'OICR può investire anche in altre attività, tra cui, a titolo esemplificativo ma non esaustivo, titoli convertibili e contratti a termine su valute. L'OICR può investire in titoli di debito con rating inferiore a investment grade o sprovvisti di rating. L'OICR può investire in attività denominate in qualsiasi valuta. L'esposizione alle valute diverse dall'euro può essere coperta o può essere gestita con riferimento al benchmark dell'OICR. **Area geografica di riferimento:** Globale **Categorie Emittenti e/o Settori Industriali:** Non vi sono limitazioni in merito alle categorie di emittenti e/o ai settori industriali. **Operazioni in Strumenti Finanziari Derivati**: L'OICR può investire in strumenti finanziari derivati al fine di conseguire il proprio obiettivo d'investimento. Tali strumenti potranno essere utilizzati anche con finalità di copertura. Il gestore ha una considerevole libertà di utilizzare la leva finanziaria e o strumenti finanziari derivati nella gestione dell'OICR. Pertanto l'Investitore Contraente deve valutare attentamente la natura della strategia d'investimento dell'OICR e comprenderne i rischi La politica d'investimento dell'OICR potrebbe prevedere l'investimento in attivi non consentiti dalla normativa italiana in materia di assicurazione sulla vita.
GARANZIE	**La Società non offre alcuna garanzia di rendimento minimo dell'investimento finanziario. Pertanto, per l'effetto dei rischi finanziari dell'investimento, vi è la possibilità che l'Investitore-Contraente ottenga, al momento del rimborso, un ammontare inferiore all'investimento finanziario.**

Si rinvia alla Sez. B.1), Parte I del Prospetto d'offerta per le informazioni di dettaglio sulla struttura e sui rischi dell'investimento finanziario.

COSTI

TABELLA DELL'INVESTIMENTO FINANZIARIO

La seguente tabella, in relazione alla Classe di Premi Potenziali A, illustra l'incidenza dei costi sull'investimento finanziario riferita sia al momento della sottoscrizione sia all'orizzonte temporale d'investimento consigliato. Con riferimento al momento della sottoscrizione, il premio versato al netto dei costi delle coperture assicurative dei rischi demografici e delle spese di emissione qualora previste dal contratto rappresenta il capitale nominale; quest'ultima grandezza al netto dei costi di caricamento e di altri costi iniziali, e tenendo conto del bonus corrisposto, rappresenta il capitale investito.

Classe di Premi Potenziali A

Premio Unico Iniziale € 15.000,00 (premio unico minimo iniziale)

		MOMENTO DELLA SOTTOSCRIZIONE	ORIZZONTE TEMPORALE DI INVESTIMENTO CONSIGLIATO (VALORI SU BASE ANNUA)
VOCI DI COSTO			
A	Costi di caricamento	0%	0%
B	Commissioni di gestione		1,43%*
C	Costi delle garanzie e/o immunizzazione	0%	0%
D	Altri costi contestuali al versamento	0%	0%
E	Altri costi successivi al versamento		1,50%
F	Bonus e premi	0,10%	0%
G	Costi coperture assicurative	0%	0,09%
H	Spese di emissione	0%	0%
COMPONENTI DELL'INVESTIMENTO FINANZIARIO			
I	Premio Versato	100%	
L=I – (G + H)	Capitale Nominale	100%	

M=L-(A+C+D-F)	Capitale Investito	100,10%	

*La commissione di gestione è pari alla somma delle Spese di Gestione del Contratto, ponderate sull'orizzonte temporale d'investimento consigliato e della Commissione di gestione massima applicata dalla società di gestione sull'OICR. Si precisa che tale costo è stato calcolato al lordo della percentuale di utilità retrocessa dalla società di gestione dell'OICR e restituita dalla Società all'Investitore contraente ai sensi dell'articolo 5.4 lettera b) delle Condizioni contrattuali.

Avvertenza: la tabella dell'investimento finanziario rappresenta un'esemplificazione realizzata con riferimento ai soli costi la cui applicazione non è subordinata ad alcuna condizione. Per un'illustrazione completa di tutti i costi applicati si rinvia alla Sez. C), Parte I del Prospetto d'offerta.

DESCRIZIONE DEI COSTI

1.Costi direttamente a carico dell'Investitore-Contraente

1.1 Spese di Gestione del Contratto

Anni trascorsi dalla data di efficacia di ciascun Premio	Spese di Gestione del Contratto (% annuale)
Primi 5 anni	1,50%
Dal 6° anno in poi	0,60%

1.2 Commissione di mantenimento

Commissione di mantenimento (% annuale)
1,50%

1.3 Costo delle coperture assicurative

Per i primi 5 anni dalla data di efficacia di ciascun Premio (% annuale)	Dal 6° anno in poi dalla data di efficacia di ciascun Premio (% annuale)
0,20%	0,05%

I costi cui ai precedenti punti 1.1, 1.2 e 1.3 sono dedotti tramite cancellazione di Quote e sono calcolati sul controvalore di ciascuna tranche di premio in occasione di ciascuna ricorrenza mensile

1.4 Penalità di Riscatto Totale: le Penalità di Riscatto Totale partono da 4,20% e decrescono mensilmente fino a 0% di una percentuale pari a 0,07% per cinque anni. Sono applicate al controvalore di ogni Tranche di Premio e determinate in base al tempo trascorso dalla Data di Efficacia di ciascun Premio, fino alla data della relativa Richiesta di Riscatto.

1.5 Penalità di Riscatto Parziale: la presente proposta di investimento prevede per il caso di Riscatto Parziale le medesime penalità di riscatto previste per il Riscatto totale. E' trattenuto inoltre un **Costo amministrativo di Riscatto Parziale**: pari a Euro 20,00 per ciascuna operazione, mentre il primo Riscatto Parziale richiesto entro ciascuna ricorrenza annuale di Contratto dall'Investitore–Contraente è gratuito.

1.6 Costo Amministrativo di Switch: Euro 20,00 per ciascuna operazione effettuata. Entro ciascuna ricorrenza annuale i primi sei Switch richiesti dall'Investitore–Contraente sono gratuiti.

2. Oneri addebitati all'OICR

2.1 Commissione di gestione annua applicata dalla società di gestione dell'OICR – Sull'OICR grava una commissione di gestione definita in misura massima pari allo **0,60%** annuo.
Tale costo è da intendersi al lordo dell'eventuale percentuale di utilità retrocessa dalla società di

	gestione dell'OICR alla Società (vedi paragrafo 18.2 Parte I del presente Prospetto d'offerta) a sua volta restituita all'Investitore Contraente ai sensi dell'articolo 5.4 lettera b) delle Condizioni contrattuali. **2.2 Commissione di performance:** non presente

Si rinvia alla Sez. C), Parte I del Prospetto d'offerta per le informazioni di dettaglio sui costi, sulle agevolazioni e sul regime fiscale.

DATI PERIODICI

RENDIMENTO STORICO

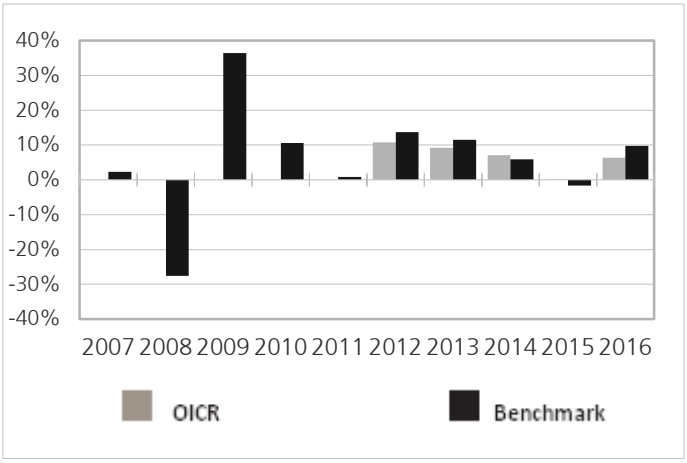

Il Rendimento dell'OICR non include i costi a carico dell'Investitore-Contraente
I Rendimenti passati non sono indicativi di quelli futuri.

TOTALE EXPENSE RATIO (TER)

Rapporto tra costi complessivi e patrimonio medio		
2014	**2015**	**2016**
0,75%	0,75%	0,75%

RETROCESSIONE AI DISTRIBUTORI

La quota parte del totale dei costi dell'investimento finanziario relativi alla presente proposta di'investimento che sarà retrocessa in media ai distributori in base a quanto stabilito dalle convenzioni di collocamento è pari al 58%.

Si rinvia alla Parte II del Prospetto d'offerta per le informazioni di dettaglio sui dati periodici.

INFORMAZIONI ULTERIORI

VALORIZZAZIONE DELL'INVESTIMENTO

Il Valore della Quota dell'OICR viene calcolato dalla società di gestione con cadenza giornaliera al netto di qualsiasi onere a carico dello stesso e viene pubblicato sul sito internet della Società all'indirizzo www.zurich-zla.it ..

Avvertenza: La Scheda Sintetica del Prospetto d'offerta deve essere consegnata all'Investitore-Contraente, unitamente alle Condizioni di contratto, prima della sottoscrizione.
Data di deposito in Consob della parte "Informazioni Specifiche": 31/03/2017
Data di validità della parte "Informazioni Specifiche": 01/04/2017
JPM Global Income è offerto dal 01/04/2015

DICHIARAZIONE DI RESPONSABILITA'

L'Impresa di assicurazione Zurich Life Assurance plc si assume la responsabilità della veridicità e della completezza delle informazioni contenute nella presente Scheda Sintetica, nonché della loro coerenza e comprensibilità.

Il Rappresentante legale
Stefano Racco

SCHEDA SINTETICA INFORMAZIONI SPECIFICHE La parte "Informazioni Specifiche", da consegnare obbligatoriamente all'Investitore-Contraente prima della sottoscrizione, è volta ad illustrare le principali caratteristiche dell'OICR.	
INFORMAZIONI GENERALI SULL'INVESTIMENTO FINANZIARIO	
NOME	**Denominazione della proposta di investimento finanziario:** JPM Global Macro Opportunities **Denominazione dell'OICR:** "JPMorgan Global Macro Opportunities C Acc EUR" comparto di "JPMorgan Investment Funds" SICAV di diritto lussemburghese armonizzata ai sensi della direttiva 2009/65/CE **Domicilio:** Lussemburgo
GESTORE	JPMorgan Asset Management (Europe) S.à r.l. **Soggetto cui è stata delegata la gestione:** non presente
ALTRE INFORMAZIONI	**Codice della proposta di investimento finanziario** **IDB ZLKA** **Codice ISIN** LU0095623541 **Valuta di denominazione** EURO **Data inizio operatività** 26/02/1999 **Politica di distribuzione dei Proventi:** accumulazione dei proventi. La presente proposta di investimento prevede il versamento di un Premio Unico Iniziale di importo pari a 15.000 euro e si riferisce alla Classe di Premi Potenziali A e pertanto prevede, a partire dalla Data di Conclusione del Contratto, l'attribuzione di un Bonus d'Investimento pari allo 0,10% di ciascun premio versato. Il Bonus d'Investimento sarà ripartito secondo le percentuali d'investimento del Premio Unico, del Premio Unico Aggiuntivo o del Versamento Programmato tra i diversi OICR selezionati dall'Investitore Contraente. Si specifica che la Classe di Premi Potenziali B e C differiscono dalla Classe di Premi Potenziali A poiché non prevedono l'attribuzione del Bonus d'Investimento, determinano una differente applicazione delle Spese di Gestione del Contratto e della Commissione di Mantenimento e non prevedono l'applicazione delle Penalità di Riscatto. Si rimanda per i dettagli agli articoli 7.1, 11 e 12 delle Condizioni contrattuali. La finalità dell'OICR è quella di realizzare un incremento del capitale investito coerentemente con il profilo di rischio indicato e l'orizzonte temporale d'investimento consigliato.
STRUTTURA E RISCHI DELL'INVESTIMENTO FINANZIARIO	
TIPOLOGIA DI GESTIONE	**Tipologia di gestione:** flessibile **Obiettivo della gestione:** L'OICR ha come obiettivo quello di conseguire un accrescimento del capitale superiore a quello del suo benchmark monetario investendo principalmente in titoli di tutto il mondo e utilizzando strumenti finanziari derivati ove appropriato. **La volatilità annua sottesa al grado di rischio dell'OICR tende ad assumere valori nell'intorno del 6,46%.**
ORIZZONTE TEMPORALE D'INVESTIMENTO CONSIGLIATO	20 anni Il dato sopra indicato si riferisce alla Classe di Premi Potenziali "A" e costituisce una stima prudenziale dell'orizzonte temporale d'investimento consigliato rispetto alla Classe di Premi Potenziali "B" e "C".
PROFILO DI RISCHIO	**Grado di rischio:** medio alto Il grado di rischio è calcolato secondo modelli quantitativi che forniscono una scala del livello di volatilità dei potenziali rendimenti della presente proposta d'investimento. Tale scala è descritta in termini qualitativi dai seguenti aggettivi: basso, medio-basso, medio, medio-alto, alto e molto-alto .
POLITICA DI INVESTIMENTO	**Categoria:** Bilanciato **Principali tipologie di strumenti finanziari e valuta di denominazione:** Il Comparto investirà principalmente, direttamente o tramite strumenti finanziari derivati, in titoli azionari, strumenti legati a indici di commodity, titoli convertibili, titoli di debito, depositi presso istituti di credito e strumenti del mercato monetario. Gli emittenti di tali titoli possono avere sede in qualsiasi paese, ivi compresi i mercati emergenti. Il Comparto può investire in Azioni Cina di Classe A tramite il programma Shanghai-Hong Kong Stock Connect e in titoli di debito con rating inferiore a investment grade o sprovvisti di rating. Il Comparto utilizza un processo fondato sulla ricerca macroeconomica per identificare i temi e le opportunità di investimento globali. Esso adotta un approccio flessibile all'asset allocation e

	può avvalersi di posizioni sia lunghe che corte (mediante l'utilizzo di strumenti finanziari derivati) per variare l'esposizione a diversi mercati e classi di attivo in funzione delle condizioni e delle opportunità di mercato. Le allocazioni possono variare in misura significativa e l'esposizione a taluni mercati, settori o valute può di volta in volta essere concentrata. **Area geografica di riferimento:** Globale **Categorie Emittenti e/o Settori Industriali:** non vi sono limitazioni in merito alle categorie di emittenti e/o ai settori industriali. **Operazioni in Strumenti Finanziari Derivati**: Il Comparto può investire in strumenti finanziari derivati al fine di conseguire il proprio obiettivo di investimento. Tali strumenti potranno essere utilizzati anche con finalità di copertura. Tali strumenti possono includere, a mero titolo esemplificativo, futures, opzioni, contratti per differenza, total return swap, derivati OTC selezionati e altri strumenti finanziari derivati. Il Comparto può altresì investire in OICVM e altri OICR. Il Comparto può investire in attività denominate in qualsiasi valuta e l'esposizione valutaria può essere coperta. Il gestore ha una considerevole libertà di utilizzare la leva finanziaria e o strumenti finanziari derivati nella gestione dell'OICR. Pertanto l'Investitore Contraente deve valutare attentamente la natura della strategia d'investimento dell'OICR e comprenderne i rischi. La politica d'investimento dell'OICR potrebbe prevedere l'investimento in attivi non consentiti dalla normativa italiana in materia di assicurazione sulla vita
GARANZIE	**La Società non offre alcuna garanzia di rendimento minimo dell'investimento finanziario. Pertanto, per l'effetto dei rischi finanziari dell'investimento, vi è la possibilità che l'Investitore-Contraente ottenga, al momento del rimborso, un ammontare inferiore all'investimento finanziario.**

Si rinvia alla Sez. B.1), Parte I del Prospetto d'offerta per le informazioni di dettaglio sulla struttura e sui rischi dell'investimento finanziario.

COSTI

TABELLA DELL'INVESTIMENTO FINANZIARIO

La seguente tabella, in relazione alla Classe di Premi Potenziali A, illustra l'incidenza dei costi sull'investimento finanziario riferita sia al momento della sottoscrizione sia all'orizzonte temporale d'investimento consigliato. Con riferimento al momento della sottoscrizione, il premio versato al netto dei costi delle coperture assicurative dei rischi demografici e delle spese di emissione qualora previste dal contratto rappresenta il capitale nominale; quest'ultima grandezza al netto dei costi di caricamento e di altri costi iniziali, e tenendo conto del bonus corrisposto, rappresenta il capitale investito.

Classe di Premi Potenziali A

Premio Unico Iniziale € 15.000,00 (premio unico minimo iniziale)

		MOMENTO DELLA SOTTOSCRIZIONE	ORIZZONTE TEMPORALE DI INVESTIMENTO CONSIGLIATO (VALORI SU BASE ANNUA)
VOCI DI COSTO			
A	Costi di caricamento	0%	0%
B	Commissioni di gestione		1,43%*
C	Costi delle garanzie e/o immunizzazione	0%	0%
D	Altri costi contestuali al versamento	0%	0%
E	Altri costi successivi al versamento		1,50%
F	Bonus e premi	0,10%	0%
G	Costi delle coperture assicurative	0%	0,09%
H	Spese di emissione	0%	0%
COMPONENTI DELL'INVESTIMENTO FINANZIARIO			

I	Premio Versato	100%	
L=I – (G + H)	Capitale Nominale	100%	
M=L-(A+C+D-F)	Capitale Investito	100,10%	

*La commissione di gestione è pari alla somma delle Spese di gestione del Contratto ponderata sull'orizzonte temporale d'investimento consigliato e della commissione annua massima applicata dalle società di gestione sull'OICR. Si precisa che tale costo è stato calcolato al lordo della percentuale di utilità retrocessa dalla società di gestione dell'OICR e restituita dalla Società all'Investitore contraente ai sensi dell'articolo 5.4 lettera b) delle Condizioni contrattuali.

Avvertenza: la tabella dell'investimento finanziario rappresenta un'esemplificazione realizzata con riferimento ai soli costi la cui applicazione non è subordinata ad alcuna condizione. Per un'illustrazione completa di tutti i costi applicati si rinvia alla Sez. C), Parte I del Prospetto d'offerta.

DESCRIZIONE DEI COSTI

1.Costi direttamente a carico dell'Investitore-Contraente

1.1 Spese di Gestione del Contratto

Anni trascorsi dalla data di efficacia di ciascun Premio	Spese di Gestione del Contratto (% annuale)
Primi 5 anni	1,50%
Dal 6° anno in poi	0,60%

1.2 Commissione di mantenimento

Commissione di mantenimento (% annuale)
1,50%

1.3 Costo delle coperture assicurative

Per i primi 5 anni dalla data di efficacia di ciascun Premio (% annuale)	Dal 6° anno in poi dalla data di efficacia di ciascun Premio (% annuale)
0,20%	0,05%

I costi cui ai precedenti punti 1.1, 1.2 e 1.3 sono dedotti tramite cancellazione di Quote e sono calcolati sul controvalore di ciascuna tranche di premio in occasione di ciascuna ricorrenza mensile

1.4 Penalità di Riscatto Totale: le Penalità di Riscatto Totale partono da 4,20% e decrescono mensilmente fino a 0% di una percentuale pari a 0,07% per cinque anni. Sono applicate al controvalore di ogni Tranche di Premio e determinate in base al tempo trascorso dalla Data di Efficacia di ciascun Premio, fino alla data della relativa Richiesta di Riscatto.

1.5 Penalità di Riscatto Parziale: la presente proposta di investimento prevede per il caso di Riscatto Parziale le medesime penalità di riscatto previste per il Riscatto totale. E' trattenuto inoltre un **Costo amministrativo di Riscatto Parziale: pari a Euro 20,00 per ciascuna operazione, mentre il primo Riscatto Parziale richiesto entro ciascuna ricorrenza annuale di Contratto dall'Investitore–Contraente è gratuito.**

1.6 Costo Amministrativo di Switch: Euro 20,00 per ciascuna operazione effettuata. Entro ciascuna ricorrenza annuale i primi sei Switch richiesti dall'Investitore–Contraente sono gratuiti.

2.Oneri addebitati all'OICR

2.1.Commissione di gestione annua – Sull'OICR grava una commissione di gestione definita in misura massima pari al **0,60%** annua.

	La commissione di gestione è calcolata quotidianamente sul patrimonio netto e contabilizzata mensilmente. Tale costo è da intendersi al lordo dell'eventuale percentuale di utilità retrocessa dalla società di gestione dell'OICR alla Società (vedi paragrafo 18.2 Parte I del presente Prospetto d'offerta) a sua volta restituita all'Investitore Contraente tramite erogazione del bonus mensile ai sensi dell'articolo 5.4 lettera b) delle Condizioni contrattuali. **2.2 Commissione di performance:** non presente

Si rinvia alla Sez. C), Parte I del Prospetto d'offerta per le informazioni di dettaglio sui costi, sulle agevolazioni e sul regime fiscale.

DATI PERIODICI

RENDIMENTO STORICO

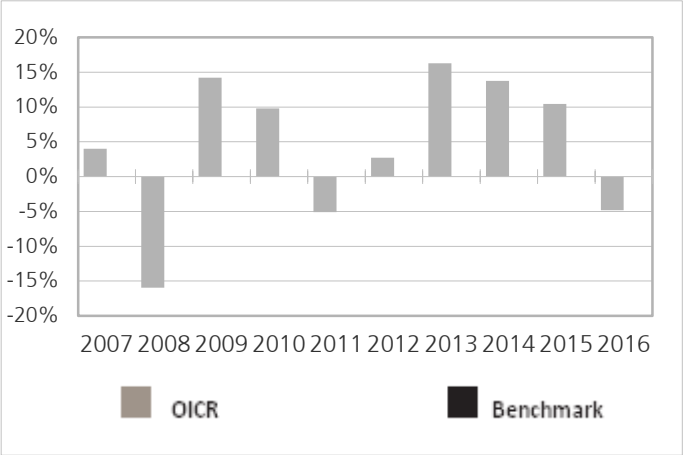

Il Rendimento dell'OICR non include i costi direttamente a carico dell'Investitore-Contraente
I Rendimenti passati non sono indicativi di quelli futuri.

TOTALE EXPENSE RATIO (TER)

Rapporto tra costi complessivi e patrimonio medio		
2014	**2015**	**2016**
0,75%	0,75%	0,75%

RETROCESSIONE AI DISTRIBUTORI

La quota parte del totale dei costi dell'investimento finanziario relativi alla presente proposta di'investimento che sarà retrocessa in media ai distributori in base a quanto stabilito dalle convenzioni di collocamento è pari al 58%.

Si rinvia alla Parte II del Prospetto d'offerta per le informazioni di dettaglio sui dati periodici.

INFORMAZIONI ULTERIORI

VALORIZZAZIONE DELL'INVESTIMENTO

Il Valore della Quota dell'OICR viene calcolato dalla società di gestione con cadenza giornaliera al netto di qualsiasi onere a carico dello stesso e viene pubblicato sul sito internet della Società all'indirizzo www.zurich-zla.it .

Avvertenza: La Scheda Sintetica del Prospetto d'offerta deve essere consegnata all'Investitore-Contraente, unitamente alle Condizioni di contratto, prima della sottoscrizione.
Data di deposito in Consob della parte "Informazioni Specifiche": 31/03/2017
Data di validità della parte "Informazioni Specifiche": 01/04/2017
JPM Global Macro Opportunities è offerto dal 27/09/2016

DICHIARAZIONE DI RESPONSABILITA'

L'Impresa di assicurazione Zurich Life Assurance plc si assume la responsabilità della veridicità e della completezza delle informazioni contenute nella presente Scheda Sintetica, nonché della loro coerenza e comprensibilità.

Il Rappresentante legale
Stefano Racco

SCHEDA SINTETICA INFORMAZIONI SPECIFICHE La parte "Informazioni Specifiche", da consegnare obbligatoriamente all'Investitore-Contraente prima della sottoscrizione, è volta ad illustrare le principali caratteristiche dell'OICR.	
INFORMAZIONI GENERALI SULL'INVESTIMENTO FINANZIARIO	
NOME	**Denominazione della proposta di investimento finanziario:** MFS Global Total Return **Denominazione dell'OICR:** "MFS Global Total Return" comparto di "MFS Meridian Funds" - SICAV di diritto lussemburghese, armonizzata ai sensi della direttiva 2009/65/CE. **Domicilio:** Lussemburgo
GESTORE	MFS Investment Management Company (Lux) S.à r.l. **Soggetto cui è stata delegata la gestione:** non presente
ALTRE INFORMAZIONI	**Codice della proposta di investimento finanziario** **IDB ZLUA** **Codice ISIN** LU0219418836 **Valuta di denominazione** EURO **Data inizio operatività dell'OICR** 26/09/2005 **Politica di distribuzione dei Proventi:** accumulazione dei proventi. La presente proposta di investimento prevede il versamento di un Premio Unico Iniziale di importo pari a 15.000 euro e si riferisce alla Classe di Premi Potenziali A e pertanto prevede, a partire dalla Data di Conclusione del Contratto, l'attribuzione di un Bonus d'Investimento pari allo 0,10% di ciascun premio versato. Il Bonus d'Investimento sarà ripartito secondo le percentuali d'investimento del Premio Unico, del Premio Unico Aggiuntivo o del Versamento Programmato tra i diversi OICR selezionati dall'Investitore Contraente. Si specifica che la Classe di Premi Potenziali B e C differiscono dalla Classe di Premi Potenziali A poiché non prevedono l'attribuzione del Bonus d'Investimento, determinano una differente applicazione delle Spese di Gestione del Contratto e della Commissione di Mantenimento e non prevedono l'applicazione delle Penalità di Riscatto. Si rimanda per i dettagli agli articoli 7.1, 11 e 12 delle Condizioni contrattuali. La finalità dell'OICR è quella di realizzare un incremento del capitale investito coerentemente con il profilo di rischio indicato e l'orizzonte temporale d'investimento consigliato.
STRUTTURA E RISCHI DELL'INVESTIMENTO FINANZIARIO	
TIPOLOGIA DI GESTIONE	**Tipologia di gestione:** Benchmark **Stile di gestione:** attivo **Benchmark di riferimento:** 60% MSCI World Index / 40% Bloomberg Barclays Global Aggregate Bond Index (USD) **Obiettivo della gestione:** L'obiettivo dell'OICR è il rendimento totale espresso in dollari Usa. L'OICR focalizza i suoi investimenti in titoli di debito governativi e corporate. I titoli di debito sono nella pressoché totalità di tipo investment grade. L'OICR può investire una parte rilevante dei propri assets in un numero ridotto di paesi e/o in una regione geografica specifica. L'OICR può utilizzare strumenti derivati ai fini di copertura del rischio e/o investimento. L'OICR non utilizzerà però strumenti derivati come strumento principale per raggiungere gli obiettivi di investimento.
ORIZZONTE TEMPORALE D'INVESTIMENTO CONSIGLIATO	20 anni Il dato sopra indicato si riferisce alla Classe di Premi Potenziali "A" e costituisce una stima prudenziale dell'orizzonte temporale d'investimento consigliato rispetto alla Classe di Premi Potenziali "B" e "C".
PROFILO DI RISCHIO	**Grado di rischio:** medio alto Il grado di rischio è calcolato secondo modelli quantitativi che forniscono una scala del livello di volatilità dei potenziali rendimenti della presente proposta d'investimento. Tale scala è descritta in termini qualitativi dai seguenti aggettivi: basso, medio-basso, medio, medio-alto, alto e molto-alto. **Scostamento dal benchmark:** contenuto Lo scostamento dal benchmark indica la differenza prevista tra i rendimenti dell'investimento rispetto a quelli del rispettivo indice di riferimento. Maggiore è lo scostamento, più ampia è la libertà di scelta del gestore nel selezionare attività finanziarie diverse da quelle che compongono il benchmark. Tale contributo in caso di stile di gestione attivo rispetto al benchmark è indicato in termini descrittivi secondo una classificazione crescente (contenuto, significativo, rilevante).

POLITICA DI INVESTIMENTO	**Categoria:** Bilanciato **Principali tipologie di strumenti finanziari e valuta di denominazione:** L'OICR investe in un abbinamento di titoli azionari e strumenti di debito di emittenti con sede in paesi con mercati sviluppati ed emergenti. Storicamente l'OICR ha investito all'incirca il 60% delle proprie attività in titoli azionari e il 40% delle proprie attività in strumenti di debito; queste allocazioni tuttavia possono variare in genere tra il 30% e il 75% in titoli azionari e tra il 25% e il 70% in strumenti di debito. Generalmente l'OICR concentra i propri investimenti azionari in società di maggiore dimensione che ritiene sottovalutate rispetto al loro valore percepito (società di tipo valore). In genere l'OICR concentra i propri investimenti obbligazionari in strumenti di debito societari, statali e garantiti da ipoteca. L'OICR investe sostanzialmente in strumenti di debito con qualità d'investimento. **Area geografica di riferimento:** Globale **Categorie Emittenti e/o Settori Industriali:** Non vi sono limitazioni in merito alle categorie di emittenti e/o ai settori industriali. **Operazioni in Strumenti Finanziari Derivati**: L'OICR può utilizzare strumenti finanziari derivati ai fini di copertura e investimento. La politica d'investimento dell'OICR potrebbe prevedere l'investimento in attivi non consentiti dalla normativa italiana in materia di assicurazione sulla vita.
GARANZIE	**La Società non offre alcuna garanzia di rendimento minimo dell'investimento finanziario. Pertanto, per l'effetto dei rischi finanziari dell'investimento, vi è la possibilità che l'Investitore-Contraente ottenga, al momento del rimborso, un ammontare inferiore all'investimento finanziario.**

Si rinvia alla Sez. B.1), Parte I del Prospetto d'offerta per le informazioni di dettaglio sulla struttura e sui rischi dell'investimento finanziario.

COSTI

TABELLA DELL'INVESTIMENTO FINANZIARIO

La seguente tabella, in relazione alla Classe di Premi Potenziali A, illustra l'incidenza dei costi sull'investimento finanziario riferita sia al momento della sottoscrizione sia all'orizzonte temporale d'investimento consigliato. Con riferimento al momento della sottoscrizione, il premio versato al netto dei costi delle coperture assicurative dei rischi demografici e delle spese di emissione qualora previste dal contratto rappresenta il capitale nominale; quest'ultima grandezza al netto dei costi di caricamento e di altri costi iniziali, e tenendo conto del bonus corrisposto, rappresenta il capitale investito.

Classe di Premi Potenziali A

Premio Unico Iniziale € 15.000,00 (premio unico minimo iniziale)

		MOMENTO DELLA SOTTOSCRIZIONE	ORIZZONTE TEMPORALE DI INVESTIMENTO CONSIGLIATO (VALORI SU BASE ANNUA)
VOCI DI COSTO			
A	Costi di caricamento	0%	0%
B	Commissioni di gestione		2,63%*
C	Costi delle garanzie e/o immunizzazione	0%	0%
D	Altri costi contestuali al versamento	0%	0%
E	Altri costi successivi al versamento		1,50%
F	Bonus e premi	0,10%	0%
G	Costi coperture assicurative	0%	0,09%
H	Spese di emissione	0%	0%
COMPONENTI DELL'INVESTIMENTO FINANZIARIO			
I	Premio Versato	100%	

L=I – (G + H)	Capitale Nominale	100%	
M=L-(A+C+D-F)	Capitale Investito	100,10%	

*La commissione di gestione è pari alla somma delle Spese di Gestione del Contratto, ponderate sull'orizzonte temporale d'investimento consigliato e della Commissione di gestione massima applicata dalla società di gestione sull'OICR. Si precisa che tale costo è stato calcolato al lordo della percentuale di utilità retrocessa dalla società di gestione dell'OICR e restituita dalla Società all'Investitore contraente ai sensi dell'articolo 5.4 lettera b) delle Condizioni contrattuali.

Avvertenza: la tabella dell'investimento finanziario rappresenta un'esemplificazione realizzata con riferimento ai soli costi la cui applicazione non è subordinata ad alcuna condizione. Per un'illustrazione completa di tutti i costi applicati si rinvia alla Sez. C), Parte I del Prospetto d'offerta.

DESCRIZIONE DEI COSTI

1.Costi direttamente a carico dell'Investitore-Contraente

1.1 Spese di Gestione del Contratto

Anni trascorsi dalla data di efficacia di ciascun Premio	Spese di Gestione del Contratto (% annuale)
Primi 5 anni	1,50%
Dal 6° anno in poi	0,60%

1.2 Commissione di mantenimento

Commissione di mantenimento (% annuale)
1,50%

1.3 Costo delle coperture assicurative

Per i primi 5 anni dalla data di efficacia di ciascun Premio (% annuale)	Dal 6° anno in poi dalla data di efficacia di ciascun Premio (% annuale)
0,20%	0,05%

I costi cui ai precedenti punti 1.1, 1.2 e 1.3 sono dedotti tramite cancellazione di Quote e sono calcolati sul controvalore di ciascuna tranche di premio in occasione di ciascuna ricorrenza mensile

1.4 Penalità di Riscatto Totale: le Penalità di Riscatto Totale partono da 4,20% e decrescono mensilmente fino a 0% di una percentuale pari a 0,07% per cinque anni. Sono applicate al controvalore di ogni Tranche di Premio e determinate in base al tempo trascorso dalla Data di Efficacia di ciascun Premio, fino alla data della relativa Richiesta di Riscatto.

1.5 Penalità di Riscatto Parziale: la presente proposta di investimento prevede per il caso di Riscatto Parziale le medesime penalità di riscatto previste per il Riscatto totale. E' trattenuto inoltre un **Costo amministrativo di Riscatto Parziale**: pari a Euro 20,00 per ciascuna operazione, mentre il primo Riscatto Parziale richiesto entro ciascuna ricorrenza annuale di Contratto dall'Investitore–Contraente è gratuito.

1.6 Costo Amministrativo di Switch: Euro 20,00 per ciascuna operazione effettuata. Entro ciascuna ricorrenza annuale i primi sei Switch richiesti dall'Investitore–Contraente sono gratuiti.

2. Oneri addebitati all'OICR

2.1 Commissione di gestione annua applicata dalla società di gestione dell'OICR – Sull'OICR grava una commissione di gestione definita in misura massima pari allo **1,80%** annuo. Si precisa che sull'OICR grava una commissione di distribuzione pari a 0,75% annuo compresa nella commissione di gestione.
Tale costo è da intendersi al lordo dell'eventuale percentuale di utilità retrocessa dalla società di gestione dell'OICR alla Società (vedi paragrafo 18.2 Parte I del presente Prospetto d'offerta) a

	sua volta restituita all'Investitore Contraente ai sensi dell'articolo 5.4 lettera b) delle Condizioni contrattuali. **2.2 Commissione di performance:** non presente

Si rinvia alla Sez. C), Parte I del Prospetto d'offerta per le informazioni di dettaglio sui costi, sulle agevolazioni e sul regime fiscale.

DATI PERIODICI

RENDIMENTO STORICO

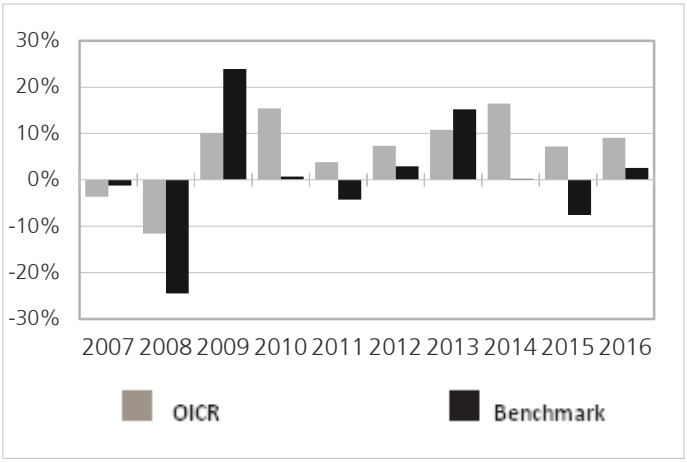

Il Rendimento dell'OICR non include i costi a carico dell'Investitore-Contraente
I Rendimenti passati non sono indicativi di quelli futuri.

TOTALE EXPENSE RATIO (TER)

Rapporto tra costi complessivi e patrimonio medio		
2014	**2015**	**2016**
2,05%	2,05%	2,05%

RETROCESSIONE AI DISTRIBUTORI

La quota parte del totale dei costi dell'investimento finanziario relativi alla presente proposta di'investimento che sarà retrocessa in media ai distributori in base a quanto stabilito dalle convenzioni di collocamento è pari al 41%.

Si rinvia alla Parte II del Prospetto d'offerta per le informazioni di dettaglio sui dati periodici.

INFORMAZIONI ULTERIORI

VALORIZZAZIONE DELL'INVESTIMENTO

Il Valore della Quota dell'OICR viene calcolato dalla società di gestione con cadenza giornaliera al netto di qualsiasi onere a carico dello stesso e viene pubblicato sul sito internet della Società all'indirizzo www.zurich-zla.it .

Avvertenza: La Scheda Sintetica del Prospetto d'offerta deve essere consegnata all'Investitore-Contraente, unitamente alle Condizioni di contratto, prima della sottoscrizione.
Data di deposito in Consob della parte "Informazioni Specifiche": 31/03/2017
Data di validità della parte "Informazioni Specifiche": 01/04/2017
MFS Global Total Return è offerto dal 01/04/2017

DICHIARAZIONE DI RESPONSABILITA'

L'Impresa di assicurazione Zurich Life Assurance plc si assume la responsabilità della veridicità e della completezza delle informazioni contenute nella presente Scheda Sintetica, nonché della loro coerenza e comprensibilità.

Il Rappresentante legale
Stefano Racco

SCHEDA SINTETICA INFORMAZIONI SPECIFICHE La parte "Informazioni Specifiche", da consegnare obbligatoriamente all'Investitore-Contraente prima della sottoscrizione, è volta ad illustrare le principali caratteristiche dell'OICR.	
INFORMAZIONI GENERALI SULL'INVESTIMENTO FINANZIARIO	
NOME	**Denominazione della proposta di investimento finanziario:** MS Diversified Alpha Plus Fund **Denominazione dell'OICR:** "Morgan Stanley Diversified Alpha Plus Z Acc EUR " - comparto di Morgan Stanley Investment Funds, Sicav di diritto lussemburghese, armonizzato ai sensi della direttiva 2009/65/CE. **Domicilio:** Lussemburgo
GESTORE	Morgan Stanley Investment Management Limited **Soggetto cui è stata delegata la gestione:** non presente
ALTRE INFORMAZIONI	**Codice della proposta di investimento finanziario** **IDB ZDBA** **Codice ISIN** LU0360491038 **Valuta di denominazione** EURO **Data inizio operatività dell'OICR** 03/06/2008 **Politica di distribuzione dei Proventi:** accumulazione dei proventi. La presente proposta di investimento prevede il versamento di un Premio Unico Iniziale di importo pari a 15.000 euro e si riferisce alla Classe di Premi Potenziali A e pertanto prevede, a partire dalla Data di Conclusione del Contratto, l'attribuzione di un Bonus d'Investimento pari allo 0,10% di ciascun premio versato. Il Bonus d'Investimento sarà ripartito secondo le percentuali d'investimento del Premio Unico, del Premio Unico Aggiuntivo o del Versamento Programmato tra i diversi OICR selezionati dall'Investitore Contraente. Si specifica che la Classe di Premi Potenziali B e C differiscono dalla Classe di Premi Potenziali A poiché non prevedono l'attribuzione del Bonus d'Investimento, determinano una differente applicazione delle Spese di Gestione del Contratto e della Commissione di Mantenimento e non prevedono l'applicazione delle Penalità di Riscatto. Si rimanda per i dettagli agli articoli 7.1, 11 e 12 delle Condizioni contrattuali. La finalità dell'OICR è quella di realizzare un incremento del capitale investito coerentemente con il profilo di rischio indicato e l'orizzonte temporale d'investimento consigliato.
STRUTTURA E RISCHI DELL'INVESTIMENTO FINANZIARIO	
TIPOLOGIA DI GESTIONE	**Tipologia di gestione:** a benchmark **Stile di gestione:** attivo **Benchmark di riferimento:** 60% MSCI All Country World Index 30% Barclays Capital Euro Aggregate Bond 5% S&P GSCI Light Energy Index 5% (EONIA) **Obiettivo della gestione:** L'obiettivo di investimento dell'OICR è di fornire un rendimento assoluto, denominato in Euro, unitamente alla gestione attiva del rischio totale di portafoglio. Il Consulente per gli Investimenti cerca di gestire il rischio di ribasso e mantiene gli obiettivi sotto la volatilità del mercato.
ORIZZONTE TEMPORALE D'INVESTIMENTO CONSIGLIATO	20 anni Il dato sopra indicato si riferisce alla Classe di Premi Potenziali "A" e costituisce una stima prudenziale dell'orizzonte temporale d'investimento consigliato rispetto alla Classe di Premi Potenziali "B" e "C".
PROFILO DI RISCHIO	**Grado di rischio:** medio alto Il grado di rischio è calcolato secondo modelli quantitativi che forniscono una scala del livello di volatilità dei potenziali rendimenti della presente proposta d'investimento. Tale scala è descritta in termini qualitativi dai seguenti aggettivi: basso, medio-basso, medio, medio-alto, alto e molto-alto. **Scostamento dal benchmark:** rilevante Lo scostamento dal benchmark indica la differenza prevista tra i rendimenti dell'investimento rispetto a quelli del rispettivo indice di riferimento. Maggiore è lo scostamento, più ampia è la libertà di scelta del gestore nel selezionare attività finanziarie diverse da quelle che compongono il benchmark. Tale contributo in caso di stile di gestione attivo rispetto al benchmark è indicato in termini descrittivi secondo una classificazione crescente (contenuto,

	significativo, rilevante).
POLITICA DI INVESTIMENTO	**Categoria:** Bilanciato **Principali tipologie di strumenti finanziari e valuta di denominazione:** L'OICR cercherà di raggiungere il proprio obiettivo di investimento investendo in panieri di azioni, ETF, obbligazioni e derivati. L'OICR può assumere posizioni sia lunghe che brevi, sia direttamente che (specificamente nel caso di posizioni brevi) attraverso l'uso dei derivati di seguito descritti in una gamma diversificata di azioni e di titoli connessi ad azioni con qualunque capitalizzazione di mercato, Titoli a Reddito Fisso, valute e merci. L'OICR assumerà solo un'esposizione indiretta su merci, investendo in prodotti strutturati eleggibili come i titoli su merci i cui titoli sottostanti sono indici e/o subindici su merci, e/o strumenti derivati che facciano riferimento a uno o più indici su merci che si qualificano come indici finanziari ai sensi dei Regolamenti OICVM. Quando usa tali indici, il Comparto deve rispettare i limiti di diversificazione previsti dai Regolamenti OICVM: ciascun componente di un indice finanziario deve rappresentare fino al 20% dell'indice, salvo che, in eccezionali circostanze di mercato, un singolo componente possa rappresentare fino al 35% dell'indice. **Area geografica di riferimento:** USA; Canada, Europa, Giappone, Paesi Emergenti. **Categorie Emittenti e/o Settori Industriali:** Non ci sono limitazioni in merito alle categorie di emittenti e/o ai settori industriali **Operazioni in Strumenti Finanziari Derivati**: La strategia di investimento sarà attuata mediante l'uso di derivati quali opzioni, contratti a termine (future), swap e altri derivati, quotati in borsa o trattati nel terzo mercato ("over the counter"), ai fini di investimento e della gestione efficiente del portafoglio (compresa la copertura). Il gestore ha una considerevole libertà di utilizzare la leva finanziaria e o strumenti finanziari derivati nella gestione dell'OICR. Pertanto l'Investitore Contraente deve valutare attentamente la natura della strategia d'investimento dell'OICR e comprenderne i rischi. La politica d'investimento dell'OICR potrebbe prevedere l'investimento in attivi non consentiti dalla normativa italiana in materia di assicurazione sulla vita.
GARANZIE	**La Società non offre alcuna garanzia di rendimento minimo dell'investimento finanziario. Pertanto, per l'effetto dei rischi finanziari dell'investimento, vi è la possibilità che l'Investitore-Contraente ottenga, al momento del rimborso, un ammontare inferiore all'investimento finanziario.**

Si rinvia alla Sez. B.1), Parte I del Prospetto d'offerta per le informazioni di dettaglio sulla struttura e sui rischi dell'investimento finanziario.

COSTI

TABELLA DELL'INVESTIMENTO FINANZIARIO

La seguente tabella, in relazione alla Classe di Premi Potenziali A, illustra l'incidenza dei costi sull'investimento finanziario riferita sia al momento della sottoscrizione sia all'orizzonte temporale d'investimento consigliato. Con riferimento al momento della sottoscrizione, il premio versato al netto dei costi delle coperture assicurative dei rischi demografici e delle spese di emissione qualora previste dal contratto rappresenta il capitale nominale; quest'ultima grandezza al netto dei costi di caricamento e di altri costi iniziali, e tenendo conto del bonus corrisposto, rappresenta il capitale investito.

Classe di Premi Potenziali A

Premio Unico Iniziale € 15.000,00 (premio unico minimo iniziale)

		MOMENTO DELLA SOTTOSCRIZIONE	ORIZZONTE TEMPORALE DI INVESTIMENTO CONSIGLIATO (VALORI SU BASE ANNUA)
VOCI DI COSTO			
A	Costi di caricamento	0%	0%
B	Commissioni di gestione		1,63%*
C	Costi delle garanzie e/o immunizzazione	0%	0%
D	Altri costi contestuali al versamento	0%	0%
E	Altri costi successivi al versamento		1,50%
F	Bonus e premi	0,10%	0%

G	Costi coperture assicurative	0%	0,09%
H	Spese di emissione	0%	0%
COMPONENTI DELL'INVESTIMENTO FINANZIARIO			
I	Premio Versato	100%	
L=I – (G + H)	Capitale Nominale	100%	
M=L-(A+C+D-F)	Capitale Investito	100,10%	

*La commissione di gestione è pari alla somma delle Spese di Gestione del Contratto, ponderate sull'orizzonte temporale d'investimento consigliato e della Commissione di gestione massima applicata dalla società di gestione sull'OICR. Si precisa che tale costo è stato calcolato al lordo della percentuale di utilità retrocessa dalla società di gestione dell'OICR e restituita dalla Società all'Investitore contraente ai sensi dell'articolo 5.4 lettera b) delle Condizioni contrattuali.

Avvertenza: la tabella dell'investimento finanziario rappresenta un'esemplificazione realizzata con riferimento ai soli costi la cui applicazione non è subordinata ad alcuna condizione. Per un'illustrazione completa di tutti i costi applicati si rinvia alla Sez. C), Parte I del Prospetto d'offerta.

DESCRIZIONE DEI COSTI

1.Costi direttamente a carico dell'Investitore-Contraente

1.1 Spese di Gestione del Contratto

Anni trascorsi dalla data di efficacia di ciascun Premio	Spese di Gestione del Contratto (% annuale)
Primi 5 anni	1,50%
Dal 6° anno in poi	0,60%

1.2 Commissione di mantenimento

Commissione di mantenimento (% annuale)
1,50%

1.3 Costo delle coperture assicurative

Per i primi 5 anni dalla data di efficacia di ciascun Premio (% annuale)	Dal 6° anno in poi dalla data di efficacia di ciascun Premio (% annuale)
0,20%	0,05%

I costi cui ai precedenti punti 1.1, 1.2 e 1.3 sono dedotti tramite cancellazione di Quote e sono calcolati sul controvalore di ciascuna tranche di premio in occasione di ciascuna ricorrenza mensile

1.4 Penalità di Riscatto Totale: le Penalità di Riscatto Totale partono da 4,20% e decrescono mensilmente fino a 0% di una percentuale pari a 0,07% per cinque anni. Sono applicate al controvalore di ogni Tranche di Premio e determinate in base al tempo trascorso dalla Data di Efficacia di ciascun Premio, fino alla data della relativa Richiesta di Riscatto.

1.5 Penalità di Riscatto Parziale: la presente proposta di investimento prevede per il caso di Riscatto Parziale le medesime penalità di riscatto previste per il Riscatto totale. E' trattenuto inoltre un **Costo amministrativo di Riscatto Parziale**: pari a Euro 20,00 per ciascuna operazione, mentre il primo Riscatto Parziale richiesto entro ciascuna ricorrenza annuale di Contratto dall'Investitore–Contraente è gratuito.

1.6 Costo Amministrativo di Switch: Euro 20,00 per ciascuna operazione effettuata. Entro ciascuna ricorrenza annuale i primi sei Switch richiesti dall'Investitore–Contraente sono gratuiti.

2. Oneri addebitati all'OICR

2.1 Commissione di gestione annua applicata dalla società di gestione dell'OICR –

	Sull'OICR grava una commissione di gestione definita in misura massima pari allo **0,80%** annuo. Tale costo è da intendersi al lordo dell'eventuale percentuale di utilità retrocessa dalla società di gestione dell'OICR alla Società (vedi paragrafo 18.2 Parte I del presente Prospetto d'offerta) a sua volta restituita all'Investitore Contraente ai sensi dell'articolo 5.4 lettera b) delle Condizioni contrattuali. **2.2 Commissione di performance:** non presente

Si rinvia alla Sez. C), Parte I del Prospetto d'offerta per le informazioni di dettaglio sui costi, sulle agevolazioni e sul regime fiscale.

DATI PERIODICI

RENDIMENTO STORICO

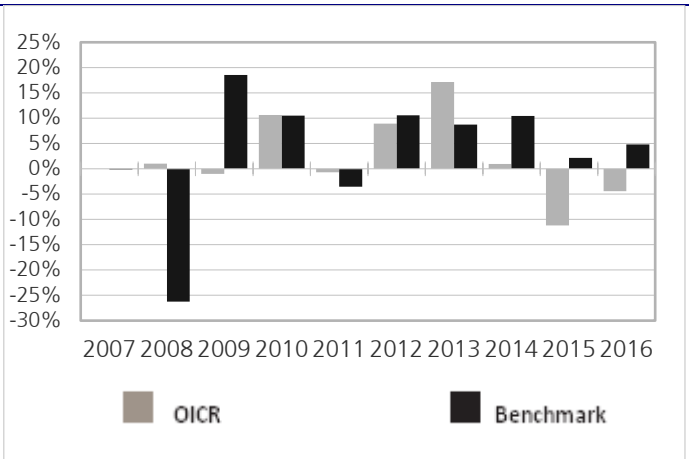

Il Rendimento dell'OICR non include i costi a carico dell'Investitore-Contraente
I Rendimenti passati non sono indicativi di quelli futuri.

TOTALE EXPENSE RATIO (TER)

Rapporto tra costi complessivi e patrimonio medio		
2014	**2015**	**2016**
0,97%	0,99%	0,99%

RETROCESSIONE AI DISTRIBUTORI

La quota parte del totale dei costi dell'investimento finanziario relativi alla presente proposta di'investimento che sarà retrocessa in media ai distributori in base a quanto stabilito dalle convenzioni di collocamento è pari al 54%.

Si rinvia alla Parte II del Prospetto d'offerta per le informazioni di dettaglio sui dati periodici.

INFORMAZIONI ULTERIORI

VALORIZZAZIONE DELL'INVESTIMENTO

Il Valore della Quota dell'OICR viene calcolato dalla società di gestione con cadenza giornaliera al netto di qualsiasi onere a carico dello stesso e viene pubblicato sul sito internet della Società all'indirizzo www.zurich-zla.it ..

Avvertenza: La Scheda Sintetica del Prospetto d'offerta deve essere consegnata all'Investitore-Contraente, unitamente alle Condizioni di contratto, prima della sottoscrizione.

Data di deposito in Consob della parte "Informazioni Specifiche": 31/03/2017
Data di validità della parte "Informazioni Specifiche": 01/04/2017
MS Diversified Alpha Plus Fund è offerto dal 07/10/2011

DICHIARAZIONE DI RESPONSABILITA'

L'Impresa di assicurazione Zurich Life Assurance plc si assume la responsabilità della veridicità e della completezza delle informazioni contenute nella presente Scheda Sintetica, nonché della loro coerenza e comprensibilità.

Il Rappresentante legale
Stefano Racco

SCHEDA SINTETICA INFORMAZIONI SPECIFICHE La parte "Informazioni Specifiche", da consegnare obbligatoriamente all'Investitore-Contraente prima della sottoscrizione, è volta ad illustrare le principali caratteristiche dell'OICR.	
INFORMAZIONI GENERALI SULL'INVESTIMENTO FINANZIARIO	
NOME	**Denominazione della proposta di investimento finanziario:** Pimco Global Multi-Asset **Denominazione dell'OICR:** "Pimco Global Multi-Asset Fund - Classe I Eur (Hedged)" comparto di "Pimco Funds: Global Investors Series Plc" - SICAV a segregazione dei sottocomparti costituita a responsabilità limitata ai sensi della normativa irlandese, armonizzata ai sensi della direttiva 2009/65/CE. **Domicilio:** Irlanda
GESTORE	PIMCO Global Advisors (Ireland) Limited **Soggetto cui è stata delegata la gestione:** non presente
ALTRE INFORMAZIONI	**Codice della proposta di investimento finanziario** **IDB ZBWA** **Codice ISIN** IE00B639QZ24 **Valuta di denominazione** EURO **Data inizio operatività dell'OICR** 15/04/2009 **Politica di distribuzione dei Proventi:** accumulazione dei proventi. La presente proposta di investimento prevede il versamento di un Premio Unico Iniziale di importo pari a 15.000 euro e si riferisce alla Classe di Premi Potenziali A e pertanto prevede, a partire dalla Data di Conclusione del Contratto, l'attribuzione di un Bonus d'Investimento pari allo 0,10% di ciascun premio versato. Il Bonus d'Investimento sarà ripartito secondo le percentuali d'investimento del Premio Unico, del Premio Unico Aggiuntivo o del Versamento Programmato tra i diversi OICR selezionati dall'Investitore Contraente. Si specifica che la Classe di Premi Potenziali B e C differiscono dalla Classe di Premi Potenziali A poiché non prevedono l'attribuzione del Bonus d'Investimento, determinano una differente applicazione delle Spese di Gestione del Contratto e della Commissione di Mantenimento e non prevedono l'applicazione delle Penalità di Riscatto. Si rimanda per i dettagli agli articoli 7.1, 11 e 12 delle Condizioni contrattuali. La finalità dell'OICR è quella di realizzare un incremento del capitale investito coerentemente con il profilo di rischio indicato e l'orizzonte temporale d'investimento consigliato.
STRUTTURA E RISCHI DELL'INVESTIMENTO FINANZIARIO	
TIPOLOGIA DI GESTIONE	**Tipologia di gestione:** a benchmark **Stile di gestione:** attivo **Benchmark di riferimento:** 60% MSCI World EUR Hedged Index 40% USD Hedged Barclays Capital Global Aggregate EUR Hedged Index **Obiettivo della gestione:** l'OICR mira a massimizzare il rendimento totale, compatibilmente con la salvaguardia del capitale e una gestione prudente dell'investimento e coerentemente con il livello di volatilità sottesa al grado di rischio.
ORIZZONTE TEMPORALE D'INVESTIMENTO CONSIGLIATO	20 anni Il dato sopra indicato si riferisce alla Classe di Premi Potenziali "A" e costituisce una stima prudenziale dell'orizzonte temporale d'investimento consigliato rispetto alla Classe di Premi Potenziali "B" e "C".
PROFILO DI RISCHIO	**Grado di rischio:** medio alto Il grado di rischio è calcolato secondo modelli quantitativi che forniscono una scala del livello di volatilità dei potenziali rendimenti della presente proposta d'investimento. Tale scala è descritta in termini qualitativi dai seguenti aggettivi: basso, medio-basso, medio, medio-alto, alto e molto-alto. **Scostamento dal benchmark:** rilevante Lo scostamento dal benchmark indica la differenza prevista tra i rendimenti dell'investimento rispetto a quelli del rispettivo indice di riferimento. Maggiore è lo scostamento, più ampia è la libertà di scelta del gestore nel selezionare attività finanziarie diverse da quelle che compongono il benchmark. Tale contributo in caso di stile di gestione attivo rispetto al benchmark è indicato in termini descrittivi secondo una classificazione crescente (contenuto, significativo, rilevante).
POLITICA DI	**Categoria:** Bilanciato

INVESTIMENTO	**Principali tipologie di strumenti finanziari e valuta di denominazione:** L'OICR mira a conseguire il proprio obiettivo di investimento assumendo un'esposizione a una vasta gamma di classi di attivo, inclusi titoli azioni, a reddito fisso, materie prime e immobili. l'OICR non investe direttamente in materie prime o immobili. l'OICR può raggiungere l'esposizione auspicata mediante un investimento diretto in azioni e titoli correlati ad azioni (quali warrant e titoli convertibili in azioni), strumenti a reddito fisso e/o investimenti in organismi di investimento collettivo sottostanti e/o derivati (quali swap, contratti a termine e a premio, negoziati su una borsa valori o over-the-counter) secondo quanto sarà ritenuto appropriato in conformità con i limiti di investimento precisati nel prospetto dell'OICR. Gli organismi di investimento collettivo possono essere altri Comparti dell'OICR (esclusivamente Azioni di Classe Z) o altri organismi di investimento collettivo promossi o gestiti da promotori non affiliati. L'OICR investirà di norma tra il 20% e l'80% del proprio patrimonio netto in azioni o titoli correlati ad azioni. Ciò include, senza pretese di esaustività, azioni ordinarie, privilegiate, titoli convertibili in azioni o ETF di tipo azionario. Qualsivoglia investimento in ETF dovrà essere conforme ai limiti di investimento per gli investimenti in valori mobiliari e organismi di investimento collettivo ai sensi del prospetto dell'OICR. L'OICR può investire fino al 25% del proprio patrimonio totale in strumenti correlati a materie prime. Detti strumenti includono, a solo titolo esemplificativo, ma non esaustivo, strumenti derivati basati su indici di materie prime (tra cui l'indice Dow-Jones AIG Commodity e altri indici finanziari idonei approvati dall'Autorità finanziaria), obbligazioni indicizzate alle materie prime e ETF idonei. l'OICR può altresì investire in azioni o strumenti correlati ad azioni di emittenti di settori collegati alle materie prime. L'OICR può acquisire l'esposizione al segmento immobiliare mediante titoli correlati agli immobili, inclusi REIT (real estate investment trust) quotati, titoli azionari di società aventi come oggetto principale la proprietà, la gestione e/o lo sviluppo di beni immobili o derivati basati su indici REIT o altri indici correlati ai beni immobili che soddisfano i criteri dettati dall'Autorità finanziaria. Gli strumenti a reddito fisso in cui l'OICR può investire avranno un rating pari ad almeno Caa, assegnato da Moody's, o CCC, assegnato da S&P, oppure, qualora fossero privi di rating, dovranno avere una qualità analoga secondo quanto stabilito da PIMCO. L'OICR può investire senza limitazioni in strumenti economicamente correlati ai mercati emergenti.L'OICR può investire in Azioni di Classe Z di altri Comparti della SICAV o in altri organismi di investimento collettivo aventi sede e regolamentati in uno Stato membro, nelle Isole del Canale, sull'Isola di Man, in Svizzera o negli Stati Uniti (collettivamente i "Comparti sottostanti" e singolarmente il "Comparto sottostante"). L'OICR potrà investire soltanto, fatte salve le limitazioni riportate infra, in OICR non armonizzati che soddisfino le seguenti condizioni: (i) l'unico obiettivo del Comparto sottostante è l'investimento collettivo in valori mobiliari e/o in altre attività finanziarie liquide del capitale raccolto presso il pubblico e il Comparto sottostante opera sulla base della ripartizione del rischio; (ii) il Comparto sottostante, su richiesta di un azionista, riacquista le quote di detto azionista; (iii) il Comparto sottostante è autorizzato ai sensi di leggi che prevedono il suo assoggettamento a una supervisione considerata adeguata dall'Autorità finanziaria; (iv) il livello di tutela offerto agli azionisti del Comparto sottostante è equivalente a quello offerto ai detentori di quote in un OICR armonizzato e (v) il Comparto sottostante rende note, su base semestrale e annuale, informazioni sufficienti a consentire al Consulente per l'investimento di valutarne le attività, passività, il reddito e le transazioni. L'OICR può investire in azioni di Classe Z di altri Comparti. L'investimento non è consentito in quei Comparti che investono in altri Comparti dell'OICR. L'OICR può detenere sia posizioni di investimento non denominate in Euro che posizioni valutarie non denominate in Euro. Pertanto, le oscillazioni degli investimenti non denominati in Euro e quelle delle valute non denominate in Euro possono influenzare il rendimento. Le attività di copertura valutaria e le posizioni valutarie attive potranno essere implementate, secondo le condizioni economiche prevalenti, utilizzando contratti in valuta estera a pronti e per consegna differita, nonché contratti di cambio a termine, contratti a premio in valute e permute di valuta. Le varie tecniche di gestione efficiente del portafoglio (ivi compresi, a titolo esemplificativo, ma non esaustivo, al momento dell'emissione: consegna dilazionata, impegno a pronti, transazioni valutarie, repo e repo inverso, e transazioni di prestito di titoli) sono soggette alle limitazioni e condizioni stabilite di volta in volta dall'Autorità finanziaria competente e descritte più approfonditamente nel prospetto dell'OICR.

	Area geografica di riferimento: Globale **Categorie Emittenti e/o Settori Industriali:** Non vi sono limitazioni in merito alle categorie di emittenti e/o ai settori industriali. **Operazioni in Strumenti Finanziari Derivati**: Coerentemente con il grado di rischio, a fini di copertura e per un'efficiente gestione di portafoglio, l'OICR può utilizzare strumenti finanziari derivati. La politica d'investimento dell'OICR potrebbe prevedere l'investimento in attivi non consentiti dalla normativa italiana in materia di assicurazione sulla vita.
GARANZIE	**La Società non offre alcuna garanzia di rendimento minimo dell'investimento finanziario. Pertanto, per l'effetto dei rischi finanziari dell'investimento, vi è la possibilità che l'Investitore-Contraente ottenga, al momento del rimborso, un ammontare inferiore all'investimento finanziario.**

Si rinvia alla Sez. B.1), Parte I del Prospetto d'offerta per le informazioni di dettaglio sulla struttura e sui rischi dell'investimento finanziario.

COSTI

TABELLA DELL'INVESTIMENTO FINANZIARIO

La seguente tabella, in relazione alla Classe di Premi Potenziali A, illustra l'incidenza dei costi sull'investimento finanziario riferita sia al momento della sottoscrizione sia all'orizzonte temporale d'investimento consigliato. Con riferimento al momento della sottoscrizione, il premio versato al netto dei costi delle coperture assicurative dei rischi demografici e delle spese di emissione qualora previste dal contratto rappresenta il capitale nominale; quest'ultima grandezza al netto dei costi di caricamento e di altri costi iniziali, e tenendo conto del bonus corrisposto, rappresenta il capitale investito.

Classe di Premi Potenziali A

Premio Unico Iniziale € 15.000,00 (premio unico minimo iniziale)

		MOMENTO DELLA SOTTOSCRIZIONE	ORIZZONTE TEMPORALE DI INVESTIMENTO CONSIGLIATO (VALORI SU BASE ANNUA)
VOCI DI COSTO			
A	Costi di caricamento	0%	0%
B	Commissioni di gestione		1,78%*
C	Costi delle garanzie e/o immunizzazione	0%	0%
D	Altri costi contestuali al versamento	0%	0%
E	Altri costi successivi al versamento		1,50%
F	Bonus e premi	0,10%	0%
G	Costi coperture assicurative	0%	0,09%
H	Spese di emissione	0%	0%
COMPONENTI DELL'INVESTIMENTO FINANZIARIO			
I	Premio Versato	100%	
L=I – (G + H)	Capitale Nominale	100%	
M=L-(A+C+D-F)	Capitale Investito	100,10%	

*La commissione di gestione è pari alla somma delle Spese di Gestione del Contratto, ponderate sull'orizzonte temporale d'investimento consigliato e della Commissione di gestione massima applicata dalla società di gestione sull'OICR. Si precisa che tale costo è stato calcolato al lordo della percentuale di utilità retrocessa dalla società di gestione dell'OICR e restituita dalla Società all'Investitore contraente ai sensi dell'articolo 5.4 lettera b) delle Condizioni contrattuali.

Avvertenza: la tabella dell'investimento finanziario rappresenta un'esemplificazione realizzata con riferimento ai soli costi la cui applicazione non è subordinata ad alcuna condizione. Per un'illustrazione completa di tutti i costi applicati si rinvia alla Sez. C), Parte I del Prospetto d'offerta.

DESCRIZIONE DEI

1.Costi direttamente a carico dell'Investitore-Contraente

COSTI

1.1 Spese di Gestione del Contratto

Anni trascorsi dalla data di efficacia di ciascun Premio	Spese di Gestione del Contratto (% annuale)
Primi 5 anni	1,50%
Dal 6° anno in poi	0,60%

1.2 Commissione di mantenimento

Commissione di mantenimento (% annuale)
1,50%

1.3 Costo delle coperture assicurative

Per i primi 5 anni dalla data di efficacia di ciascun Premio (% annuale)	Dal 6° anno in poi dalla data di efficacia di ciascun Premio (% annuale)
0,20%	0,05%

I costi cui ai precedenti punti 1.1, 1.2 e 1.3 sono dedotti tramite cancellazione di Quote e sono calcolati sul controvalore di ciascuna tranche di premio in occasione di ciascuna ricorrenza mensile

1.4 Penalità di Riscatto Totale: le Penalità di Riscatto Totale partono da 4,20% e decrescono mensilmente fino a 0% di una percentuale pari a 0,07% per cinque anni. Sono applicate al controvalore di ogni Tranche di Premio e determinate in base al tempo trascorso dalla Data di Efficacia di ciascun Premio, fino alla data della relativa Richiesta di Riscatto.

1.5 Penalità di Riscatto Parziale: la presente proposta di investimento prevede per il caso di Riscatto Parziale le medesime penalità di riscatto previste per il Riscatto totale. E' trattenuto inoltre un **Costo amministrativo di Riscatto Parziale**: pari a Euro 20,00 per ciascuna operazione, mentre il primo Riscatto Parziale richiesto entro ciascuna ricorrenza annuale di Contratto dall'Investitore–Contraente è gratuito.

1.6 Costo Amministrativo di Switch: Euro 20,00 per ciascuna operazione effettuata. Entro ciascuna ricorrenza annuale i primi sei Switch richiesti dall'Investitore–Contraente sono gratuiti.

2. Oneri addebitati all'OICR

2.1 Commissione di gestione annua applicata dalla società di gestione dell'OICR – Sull'OICR grava una commissione di gestione definita in misura massima pari allo **0,95%** annuo.
Tale costo è da intendersi al lordo dell'eventuale percentuale di utilità retrocessa dalla società di gestione dell'OICR alla Società (vedi paragrafo 18.2 Parte I del presente Prospetto d'offerta) a sua volta restituita all'Investitore Contraente ai sensi dell'articolo 5.4 lettera b) delle Condizioni contrattuali.
2.2 Commissione di performance: non presente

Si rinvia alla Sez. C), Parte I del Prospetto d'offerta per le informazioni di dettaglio sui costi, sulle agevolazioni e sul regime fiscale.

DATI PERIODICI

RENDIMENTO STORICO

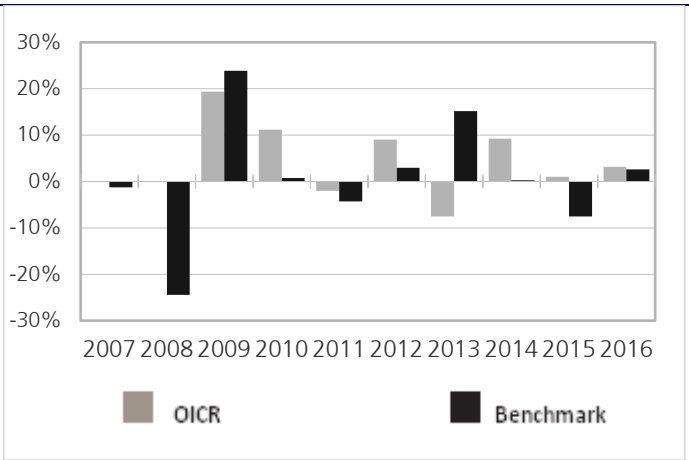

Il Rendimento dell'OICR non include i costi a carico dell'Investitore-Contraente
I Rendimenti passati non sono indicativi di quelli futuri.

TOTALE EXPENSE RATIO (TER)

Rapporto tra costi complessivi e patrimonio medio		
2014	**2015**	**2016**
0,95%	0,95%	0,95%

RETROCESSIONE AI DISTRIBUTORI

La quota parte del totale dei costi dell'investimento finanziario relativi alla presente proposta di'investimento che sarà retrocessa in media ai distributori in base a quanto stabilito dalle convenzioni di collocamento è pari al 52%.

Si rinvia alla Parte II del Prospetto d'offerta per le informazioni di dettaglio sui dati periodici.

INFORMAZIONI ULTERIORI

VALORIZZAZIONE DELL'INVESTIMENTO

Il Valore della Quota dell'OICR viene calcolato dalla società di gestione con cadenza giornaliera al netto di qualsiasi onere a carico dello stesso e viene pubblicato sul sito internet della Società all'indirizzo www.zurich-zla.it ..

Avvertenza: La Scheda Sintetica del Prospetto d'offerta deve essere consegnata all'Investitore-Contraente, unitamente alle Condizioni di contratto, prima della sottoscrizione.
Data di deposito in Consob della parte "Informazioni Specifiche": 31/03/2017
Data di validità della parte "Informazioni Specifiche": 01/04/2017
Pimco Global Multi-Asset è offerto dal 07/10/2011

DICHIARAZIONE DI RESPONSABILITA'

L'Impresa di assicurazione Zurich Life Assurance plc si assume la responsabilità della veridicità e della completezza delle informazioni contenute nella presente Scheda Sintetica, nonché della loro coerenza e comprensibilità.

Il Rappresentante legale
Stefano Racco

SCHEDA SINTETICA INFORMAZIONI SPECIFICHE La parte "Informazioni Specifiche", da consegnare obbligatoriamente all'Investitore-Contraente prima della sottoscrizione, è volta ad illustrare le principali caratteristiche dell'OICR.	
INFORMAZIONI GENERALI SULL'INVESTIMENTO FINANZIARIO	
NOME	**Denominazione della proposta di investimento finanziario:** R Alizés **Denominazione dell'OICR:** "R Alizés - Classe C" - Fondo comune d'investimento (OICR) di diritto francese, armonizzato ai sensi della direttiva 2009/65/CE. **Domicilio:** Francia
GESTORE	Rothschild & Cie Gestion **Soggetto cui è stata delegata la gestione:** non presente
ALTRE INFORMAZIONI	**Codice della proposta di investimento finanziario** **IDB ZKJA** **Codice ISIN** FR0011276567 **Valuta di denominazione** EURO **Data inizio operatività dell'OICR** 07/02/2012 **Politica di distribuzione dei Proventi:** accumulazione dei proventi. La presente proposta di investimento prevede il versamento di un Premio Unico Iniziale di importo pari a 15.000 euro e si riferisce alla Classe di Premi Potenziali A e pertanto prevede, a partire dalla Data di Conclusione del Contratto, l'attribuzione di un Bonus d'Investimento pari allo 0,10% di ciascun premio versato. Il Bonus d'Investimento sarà ripartito secondo le percentuali d'investimento del Premio Unico, del Premio Unico Aggiuntivo o del Versamento Programmato tra i diversi OICR selezionati dall'Investitore Contraente. Si specifica che la Classe di Premi Potenziali B e C differiscono dalla Classe di Premi Potenziali A poiché non prevedono l'attribuzione del Bonus d'Investimento, determinano una differente applicazione delle Spese di Gestione del Contratto e della Commissione di Mantenimento e non prevedono l'applicazione delle Penalità di Riscatto. Si rimanda per i dettagli agli articoli 7.1, 11 e 12 delle Condizioni contrattuali. La finalità dell'OICR è quella di realizzare un incremento del capitale investito coerentemente con il profilo di rischio indicato e l'orizzonte temporale d'investimento consigliato.
STRUTTURA E RISCHI DELL'INVESTIMENTO FINANZIARIO	
TIPOLOGIA DI GESTIONE	**Tipologia di gestione:** benchmark **Stile di gestione:** attivo **Benchmark di riferimento:** 10% MSCI Daily TR Net EMU LC + 10% MSCI Daily TR Net World Ex EMU converted into euro + 20% EONIA + 60% Barclays Euro Aggregate. **Obiettivo della gestione:** L'OICR si propone come obiettivo di gestione di ottenere, sulla durata di investimento consigliata (superiore a tre anni), un rendimento superiore a quello dell'indice di riferimento (10% MSCI Daily TR Net Emu LC + 10% MSCI Daily TR Net World ex EMU + 20% EONIA + 60% Barclays Euro Aggregate).
ORIZZONTE TEMPORALE D'INVESTIMENTO CONSIGLIATO	20 anni Il dato sopra indicato si riferisce alla Classe di Premi Potenziali "A" e costituisce una stima prudenziale dell'orizzonte temporale d'investimento consigliato rispetto alla Classe di Premi Potenziali "B" e "C".
PROFILO DI RISCHIO	**Grado di rischio:** medio alto Il grado di rischio è calcolato secondo modelli quantitativi che forniscono una scala del livello di volatilità dei potenziali rendimenti della presente proposta d'investimento. Tale scala è descritta in termini qualitativi dai seguenti aggettivi: basso, medio-basso, medio, medio-alto, alto e molto-alto. **Scostamento dal benchmark:** rilevante Lo scostamento dal benchmark indica la differenza prevista tra i rendimenti dell'investimento rispetto a quelli del rispettivo indice di riferimento. Maggiore è lo scostamento, più ampia è la libertà di scelta del gestore nel selezionare attività finanziarie diverse da quelle che compongono il benchmark. Tale contributo in caso di stile di gestione attivo rispetto al benchmark è indicato in termini descrittivi secondo una classificazione crescente (contenuto, significativo, rilevante).
POLITICA DI INVESTIMENTO	**Categoria:** Bilanciato **Principali tipologie di strumenti finanziari e valuta di denominazione:** La strategia

d'investimento dell'OICR è una gestione basata su convinzioni e poggiante su un'allocazione discrezionale fra le diverse categorie di attivi e aree geografiche, che può condurre a scostamenti importanti rispetto all'indice di riferimento. L'OICR, prevalentemente investito in linee dirette, cerca di sfruttare le opportunità a livello sia di azioni che di prodotti di tasso, nonché di prodotti monetari. La scelta dei titoli della quota azionaria è il risultato di un confronto tra la visione macroeconomica e l'analisi finanziaria dei titoli. La gestione cerca di sfruttare al meglio le movimentazioni dei titoli. I titoli della quota obbligazionaria vengono selezionati in funzione della loro sensibilità, al fine di definire un'allocazione geografica, al termine di un'analisi sia quantitativa che qualitativa. L'OICR potrà essere investito: - tra il 70% e il 100% in prodotti di tasso, fissi o variabili, in obbligazioni convertibili entro il limite massimo del 10% del patrimonio netto, e con un minimo del 50% della quota obbligazionaria in prodotti obbligazionari con rating creditizio equivalente a «Investment grade» (ossia fino a BBB- per Standard & Poors e Fitch e fino a Baa3 per Moody's); gli investimenti in titoli privi di rating potranno rappresentare fino al 50% della quota obbligazionaria del fondo. - tra lo 0% e il 30% in
azioni di qualsiasi area geografica e con qualsiasi volume di capitalizzazione. - fino ad un massimo del 10% in OICVM di diritto francese o estero armonizzati e/o OICVM non armonizzati. L'OICR può altresì investire in strumenti finanziari a termine negoziati su mercati regolamentati francesi ed esteri o over-the-counter. A tal fine, effettua una copertura e/o l'esposizione del portafoglio su settori di attività, aree geografiche, valute, tassi, azioni, titoli e valori equivalenti, indici. La sovraesposizione attraverso strumenti finanziari derivati non sarà complessivamente superiore al 100% del patrimonio netto. L'esposizione del portafoglio al mercato azionario, compresa l'esposizione indotta dall'impiego degli strumenti finanziari a termine non sarà superiore al 30%. L'esposizione del portafoglio al mercato obbligazionario, compresa l'esposizione indotta dall'impiego degli strumenti finanziari a termine, consentirà di mantenere la sensibilità del portafoglio entro una forbice compresa fra 0 e 9. L'esposizione del portafoglio al rischio di cambio, compresa l'esposizione indotta dall'impiego degli strumenti finanziari a termine non sarà superiore al 25%.
Area geografica di riferimento: Globale
Categorie Emittenti e/o Settori Industriali: non vi sono limitazioni in merito alle categorie di emittenti e/o ai settori industriali.
Operazioni in Strumenti Finanziari Derivati: L'OICR può fare ricorso a strumenti derivati per assicurare una gestione efficiente del portafoglio.
La politica d'investimento dell'OICR potrebbe prevedere l'investimento in attivi non consentiti dalla normativa italiana in materia di assicurazione sulla vita.

GARANZIE

La Società non offre alcuna garanzia di rendimento minimo dell'investimento finanziario. Pertanto, per l'effetto dei rischi finanziari dell'investimento, vi è la possibilità che l'Investitore-Contraente ottenga, al momento del rimborso, un ammontare inferiore all'investimento finanziario.

Si rinvia alla Sez. B.1), Parte I del Prospetto d'offerta per le informazioni di dettaglio sulla struttura e sui rischi dell'investimento finanziario.

COSTI

TABELLA DELL'INVESTIMENTO FINANZIARIO

La seguente tabella, in relazione alla Classe di Premi Potenziali A, illustra l'incidenza dei costi sull'investimento finanziario riferita sia al momento della sottoscrizione sia all'orizzonte temporale d'investimento consigliato. Con riferimento al momento della sottoscrizione, il premio versato al netto dei costi delle coperture assicurative dei rischi demografici e delle spese di emissione qualora previste dal contratto rappresenta il capitale nominale; quest'ultima grandezza al netto dei costi di caricamento e di altri costi iniziali, e tenendo conto del bonus corrisposto, rappresenta il capitale investito.

Classe di Premi Potenziali A

Premio Unico Iniziale € 15.000,00 (premio unico minimo iniziale)

		MOMENTO DELLA SOTTOSCRIZIONE	ORIZZONTE TEMPORALE DI INVESTIMENTO CONSIGLIATO (VALORI SU BASE ANNUA)
VOCI DI COSTO			
A	Costi di caricamento	0%	0%
B	Commissioni di gestione		1,73%*

C	Costi delle garanzie e/o immunizzazione	0%	0%
D	Altri costi contestuali al versamento	0%	0%
E	Altri costi successivi al versamento		1,50%
F	Bonus e premi	0,10%	0%
G	Costi coperture assicurative	0%	0,09%
H	Spese di emissione	0%	0%
COMPONENTI DELL'INVESTIMENTO FINANZIARIO			
I	Premio Versato	100%	
L=I – (G + H)	Capitale Nominale	100%	
M=L-(A+C+D-F)	Capitale Investito	100,10%	

*La commissione di gestione è pari alla somma delle Spese di Gestione del Contratto, ponderate sull'orizzonte temporale d'investimento consigliato e della Commissione di gestione massima applicata dalla società di gestione sull'OICR. Si precisa che tale costo è stato calcolato al lordo della percentuale di utilità retrocessa dalla società di gestione dell'OICR e restituita dalla Società all'Investitore contraente ai sensi dell'articolo 5.4 lettera b) delle Condizioni contrattuali.

Avvertenza: la tabella dell'investimento finanziario rappresenta un'esemplificazione realizzata con riferimento ai soli costi la cui applicazione non è subordinata ad alcuna condizione. Per un'illustrazione completa di tutti i costi applicati si rinvia alla Sez. C), Parte I del Prospetto d'offerta.

DESCRIZIONE DEI COSTI

1.Costi direttamente a carico dell'Investitore-Contraente

1.1 Spese di Gestione del Contratto

Anni trascorsi dalla data di efficacia di ciascun Premio	Spese di Gestione del Contratto (% annuale)
Primi 5 anni	1,50%
Dal 6° anno in poi	0,60%

1.2 Commissione di mantenimento

Commissione di mantenimento (% annuale)
1,50%

1.3 Costo delle coperture assicurative

Per i primi 5 anni dalla data di efficacia di ciascun Premio (% annuale)	Dal 6° anno in poi dalla data di efficacia di ciascun Premio (% annuale)
0,20%	0,05%

I costi cui ai precedenti punti 1.1, 1.2 e 1.3 sono dedotti tramite cancellazione di Quote e sono calcolati sul controvalore di ciascuna tranche di premio in occasione di ciascuna ricorrenza mensile

1.4 Penalità di Riscatto Totale: le Penalità di Riscatto Totale partono da 4,20% e decrescono mensilmente fino a 0% di una percentuale pari a 0,07% per cinque anni. Sono applicate al controvalore di ogni Tranche di Premio e determinate in base al tempo trascorso dalla Data di Efficacia di ciascun Premio, fino alla data della relativa Richiesta di Riscatto.

1.5 Penalità di Riscatto Parziale: la presente proposta di investimento prevede per il caso di

Riscatto Parziale le medesime penalità di riscatto previste per il Riscatto totale. E' trattenuto inoltre un **Costo amministrativo di Riscatto Parziale**: pari a Euro 20,00 per ciascuna operazione, mentre il primo Riscatto Parziale richiesto entro ciascuna ricorrenza annuale di Contratto dall'Investitore–Contraente è gratuito.

1.6 Costo Amministrativo di Switch: Euro 20,00 per ciascuna operazione effettuata. Entro ciascuna ricorrenza annuale i primi sei Switch richiesti dall'Investitore–Contraente sono gratuiti.

2. Oneri addebitati all'OICR

2.1 Commissione di gestione annua applicata dalla società di gestione dell'OICR – Sull'OICR grava una commissione di gestione definita in misura massima pari allo **0,90%** annuo.
Tale costo è da intendersi al lordo dell'eventuale percentuale di utilità retrocessa dalla società di gestione dell'OICR alla Società (vedi paragrafo 18.2 Parte I del presente Prospetto d'offerta) a sua volta restituita all'Investitore Contraente ai sensi dell'articolo 5.4 lettera b) delle Condizioni contrattuali.
2.2 Commissione di performance: non presente

Si rinvia alla Sez. C), Parte I del Prospetto d'offerta per le informazioni di dettaglio sui costi, sulle agevolazioni e sul regime fiscale.

DATI PERIODICI

RENDIMENTO STORICO

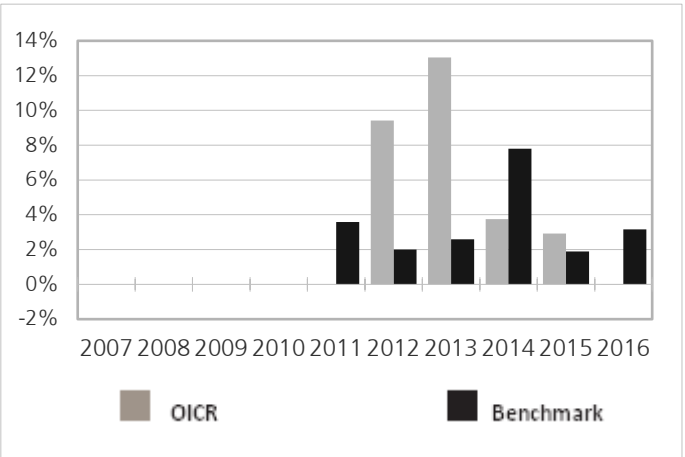

Il Rendimento dell'OICR non include i costi a carico dell'Investitore-Contraente
I Rendimenti passati non sono indicativi di quelli futuri.

TOTALE EXPENSE RATIO (TER)

Rapporto tra costi complessivi e patrimonio medio		
2014	**2015**	**2016**
0,89%	0,89%	n.d.

RETROCESSIONE AI DISTRIBUTORI

La quota parte del totale dei costi dell'investimento finanziario relativi alla presente proposta di'investimento che sarà retrocessa in media ai distributori in base a quanto stabilito dalle convenzioni di collocamento è pari al 53%.

Si rinvia alla Parte II del Prospetto d'offerta per le informazioni di dettaglio sui dati periodici.

INFORMAZIONI ULTERIORI

VALORIZZAZIONE DELL'INVESTIMENTO

Il Valore della Quota dell'OICR viene calcolato dalla società di gestione con cadenza giornaliera al netto di qualsiasi onere a carico dello stesso e viene pubblicato sul sito internet della Società all'indirizzo www.zurich-zla.it ..

Avvertenza: La Scheda Sintetica del Prospetto d'offerta deve essere consegnata all'Investitore-Contraente, unitamente alle Condizioni di contratto, prima della sottoscrizione.

Data di deposito in Consob della parte "Informazioni Specifiche": 31/03/2017

Data di validità della parte "Informazioni Specifiche": 01/04/2017

R Alizés è offerto dal 01/04/2016

DICHIARAZIONE DI RESPONSABILITA'

L'Impresa di assicurazione Zurich Life Assurance plc si assume la responsabilità della veridicità e della completezza delle informazioni contenute nella presente Scheda Sintetica, nonché della loro coerenza e comprensibilità.

Il Rappresentante legale
Stefano Racco

SCHEDA SINTETICA INFORMAZIONI SPECIFICHE La parte "Informazioni Specifiche", da consegnare obbligatoriamente all'Investitore-Contraente prima della sottoscrizione, è volta ad illustrare le principali caratteristiche dell'OICR.	
INFORMAZIONI GENERALI SULL'INVESTIMENTO FINANZIARIO	
NOME	**Denominazione della proposta di investimento finanziario:** R Club **Denominazione dell'OICR:** "R Club - Classe C" - Fondo comune di investimento di diritto francese, armonizzato ai sensi della direttiva 2009/65/CE. **Domicilio:** Francia
GESTORE	Rothschild & Cie Gestion **Soggetto cui è stata delegata la gestione:** non presente
ALTRE INFORMAZIONI	**Codice della proposta di investimento finanziario** **IDB ZDNA** **Codice ISIN** FR0010541557 **Valuta di denominazione** EURO **Data inizio operatività dell'OICR** 15/11/1989 **Politica di distribuzione dei Proventi:** accumulazione dei proventi. La presente proposta di investimento prevede il versamento di un Premio Unico Iniziale di importo pari a 15.000 euro e si riferisce alla Classe di Premi Potenziali A e pertanto prevede, a partire dalla Data di Conclusione del Contratto, l'attribuzione di un Bonus d'Investimento pari allo 0,10% di ciascun premio versato. Il Bonus d'Investimento sarà ripartito secondo le percentuali d'investimento del Premio Unico, del Premio Unico Aggiuntivo o del Versamento Programmato tra i diversi OICR selezionati dall'Investitore Contraente. Si specifica che la Classe di Premi Potenziali B e C differiscono dalla Classe di Premi Potenziali A poiché non prevedono l'attribuzione del Bonus d'Investimento, determinano una differente applicazione delle Spese di Gestione del Contratto e della Commissione di Mantenimento e non prevedono l'applicazione delle Penalità di Riscatto. Si rimanda per i dettagli agli articoli 7.1, 11 e 12 delle Condizioni contrattuali. La finalità dell'OICR è quella di realizzare un incremento del capitale investito coerentemente con il profilo di rischio indicato e l'orizzonte temporale d'investimento consigliato.
STRUTTURA E RISCHI DELL'INVESTIMENTO FINANZIARIO	
TIPOLOGIA DI GESTIONE	**Tipologia di gestione:** a benchmark **Stile di gestione:** attivo **Benchmark di riferimento:** 40% Euro MTS Global GC 30% Euro Stoxx 20% MSCI World ex EMU 10% Eonia capitalised **Obiettivo della gestione:** L'obiettivo di gestione dell'OICR è di conseguire una performance superiore a quella del benchmark di riferimento, così composto: 40% Euro EMTS Global 30% Euro Stoxx ® DR 20% MSCI Daily TR Net World Ex EMU (convertito in Ç) 10% EONIA Capitalizzato
ORIZZONTE TEMPORALE D'INVESTIMENTO CONSIGLIATO	20 anni Il dato sopra indicato si riferisce alla Classe di Premi Potenziali "A" e costituisce una stima prudenziale dell'orizzonte temporale d'investimento consigliato rispetto alla Classe di Premi Potenziali "B" e "C".
PROFILO DI RISCHIO	**Grado di rischio:** alto Il grado di rischio è calcolato secondo modelli quantitativi che forniscono una scala del livello di volatilità dei potenziali rendimenti della presente proposta d'investimento. Tale scala è descritta in termini qualitativi dai seguenti aggettivi: basso, medio-basso, medio, medio-alto, alto e molto-alto. **Scostamento dal benchmark:** rilevante Lo scostamento dal benchmark indica la differenza prevista tra i rendimenti dell'investimento rispetto a quelli del rispettivo indice di riferimento. Maggiore è lo scostamento, più ampia è la libertà di scelta del gestore nel selezionare attività finanziarie diverse da quelle che compongono il benchmark. Tale contributo in caso di stile di gestione attivo rispetto al benchmark è indicato in termini descrittivi secondo una classificazione crescente (contenuto,

	significativo, rilevante).
POLITICA DI INVESTIMENTO	**Categoria:** Flessibile **Principali tipologie di strumenti finanziari e valuta di denominazione:** L'OICR potrà investire: - fra lo 0 e il 100% in prodotti azionari di qualsiasi area geografica, di qualsiasi settore industriale e di qualsiasi dimensione in termini di capitalizzazione di borsa, con un massimo del 20% in società a bassa capitalizzazione e con un massimo del 20% in prodotti azionari di paesi fuori dall'OCSE; e - fra lo 0 e il 100% dell'attivo netto in prodotti di tasso (debito pubblico/debito privato) di qualsiasi durata, in qualsiasi valuta e con qualsiasi rating creditizio, di cui un massimo del 20% potrà essere costituito da obbligazioni speculative (cosiddette high yield). L'OICR potrà essere esposto fino al 20% massimo alle obbligazioni convertibili. L'OICR potrà inoltre investire su strumenti finanziari a termine negoziati, su mercati egolamentati francesi ed esteri o over-the-counter, entro il limite del 100% del suo attivo. A tal fine, effettua una copertura e/o l'esposizione del portafoglio su settori di attività, aree geografiche, valute, tassi, azioni, titoli e valori equivalenti, indici. L'esposizione consolidata del portafoglio al mercato azionario e al mercato valutario (via titoli, OICVM, operazioni di mercato a termine) non sarà superiore al 100% per ciascuno di questi rischi. **Area geografica di riferimento:** Globale **Categorie Emittenti e/o Settori Industriali:** non vi sono limitazioni in merito alle categorie di emittenti e/o ai settori industriali. L'OICR può, quindi, investire in strumenti finanziari che tendono a sfruttare tutte le possibili opportunità di mercato. **Operazioni in Strumenti Finanziari Derivati**: Coerentemente con il grado di rischio, il gestore ha la facoltà di utilizzare strumenti finanziari derivati per finalità legate all'ottimizzazione della gestione ed alla copertura dei rischi di portafoglio. La politica d'investimento dell'OICR potrebbe prevedere l'investimento in attivi non consentiti dalla normativa italiana in materia di assicurazione sulla vita.
GARANZIE	**La Società non offre alcuna garanzia di rendimento minimo dell'investimento finanziario. Pertanto, per l'effetto dei rischi finanziari dell'investimento, vi è la possibilità che l'Investitore-Contraente ottenga, al momento del rimborso, un ammontare inferiore all'investimento finanziario.**

Si rinvia alla Sez. B.1), Parte I del Prospetto d'offerta per le informazioni di dettaglio sulla struttura e sui rischi dell'investimento finanziario.

COSTI

TABELLA DELL'INVESTIMENTO FINANZIARIO

La seguente tabella, in relazione alla Classe di Premi Potenziali A, illustra l'incidenza dei costi sull'investimento finanziario riferita sia al momento della sottoscrizione sia all'orizzonte temporale d'investimento consigliato. Con riferimento al momento della sottoscrizione, il premio versato al netto dei costi delle coperture assicurative dei rischi demografici e delle spese di emissione qualora previste dal contratto rappresenta il capitale nominale; quest'ultima grandezza al netto dei costi di caricamento e di altri costi iniziali, e tenendo conto del bonus corrisposto, rappresenta il capitale investito.

Classe di Premi Potenziali A

Premio Unico Iniziale € 15.000,00 (premio unico minimo iniziale)

		MOMENTO DELLA SOTTOSCRIZIONE	ORIZZONTE TEMPORALE DI INVESTIMENTO CONSIGLIATO (VALORI SU BASE ANNUA)
VOCI DI COSTO			
A	Costi di caricamento	0%	0%
B	Commissioni di gestione		2,33%*
C	Costi delle garanzie e/o immunizzazione	0%	0%
D	Altri costi contestuali al	0%	0%

	versamento		
E	Altri costi successivi al versamento		1,50%
F	Bonus e premi	0,10%	0%
G	Costi coperture assicurative	0%	0,09%
H	Spese di emissione	0%	0%
COMPONENTI DELL'INVESTIMENTO FINANZIARIO			
I	Premio Versato	100%	
L=I – (G + H)	Capitale Nominale	100%	
M=L-(A+C+D-F)	Capitale Investito	100,10%	

*La commissione di gestione è pari alla somma delle Spese di Gestione del Contratto, ponderate sull'orizzonte temporale d'investimento consigliato e della Commissione di gestione massima applicata dalla società di gestione sull'OICR. Si precisa che tale costo è stato calcolato al lordo della percentuale di utilità retrocessa dalla società di gestione dell'OICR e restituita dalla Società all'Investitore contraente ai sensi dell'articolo 5.4 lettera b) delle Condizioni contrattuali.

Avvertenza: la tabella dell'investimento finanziario rappresenta un'esemplificazione realizzata con riferimento ai soli costi la cui applicazione non è subordinata ad alcuna condizione. Per un'illustrazione completa di tutti i costi applicati si rinvia alla Sez. C), Parte I del Prospetto d'offerta.

DESCRIZIONE DEI COSTI

1.Costi direttamente a carico dell'Investitore-Contraente

1.1 Spese di Gestione del Contratto

Anni trascorsi dalla data di efficacia di ciascun Premio	Spese di Gestione del Contratto (% annuale)
Primi 5 anni	1,50%
Dal 6° anno in poi	0,60%

1.2 Commissione di mantenimento

Commissione di mantenimento (% annuale)
1,50%

1.3 Costo delle coperture assicurative

Per i primi 5 anni dalla data di efficacia di ciascun Premio (% annuale)	Dal 6° anno in poi dalla data di efficacia di ciascun Premio (% annuale)
0,20%	0,05%

I costi cui ai precedenti punti 1.1, 1.2 e 1.3 sono dedotti tramite cancellazione di Quote e sono calcolati sul controvalore di ciascuna tranche di premio in occasione di ciascuna ricorrenza mensile

1.4 Penalità di Riscatto Totale: le Penalità di Riscatto Totale partono da 4,20% e decrescono mensilmente fino a 0% di una percentuale pari a 0,07% per cinque anni. Sono applicate al controvalore di ogni Tranche di Premio e determinate in base al tempo trascorso dalla Data di Efficacia di ciascun Premio, fino alla data della relativa Richiesta di Riscatto.

1.5 Penalità di Riscatto Parziale: la presente proposta di investimento prevede per il caso di Riscatto Parziale le medesime penalità di riscatto previste per il Riscatto totale. E' trattenuto inoltre un **Costo amministrativo di Riscatto Parziale**: pari a Euro 20,00 per ciascuna operazione, mentre il primo Riscatto Parziale richiesto entro ciascuna ricorrenza annuale di

Contratto dall'Investitore–Contraente è gratuito.

1.6 Costo Amministrativo di Switch: Euro 20,00 per ciascuna operazione effettuata. Entro ciascuna ricorrenza annuale i primi sei Switch richiesti dall'Investitore–Contraente sono gratuiti.

2. Oneri addebitati all'OICR

2.1 Commissione di gestione annua applicata dalla società di gestione dell'OICR – Sull'OICR grava una commissione di gestione definita in misura massima pari allo **1,50%** annuo.
Tale costo è da intendersi al lordo dell'eventuale percentuale di utilità retrocessa dalla società di gestione dell'OICR alla Società (vedi paragrafo 18.2 Parte I del presente Prospetto d'offerta) a sua volta restituita all'Investitore Contraente ai sensi dell'articolo 5.4 lettera b) delle Condizioni contrattuali.
2.2 Commissione di performance: 15% della sovraperformance del Fondo rispetto al benchmark costituito per 40% Euro MTS Global GC + 30% Euro Stoxx + 20% MSCI World ex EMU + 10% Eonia capitalised, in caso di performance positiva del l'OICR

Si rinvia alla Sez. C), Parte I del Prospetto d'offerta per le informazioni di dettaglio sui costi, sulle agevolazioni e sul regime fiscale.

DATI PERIODICI

RENDIMENTO STORICO

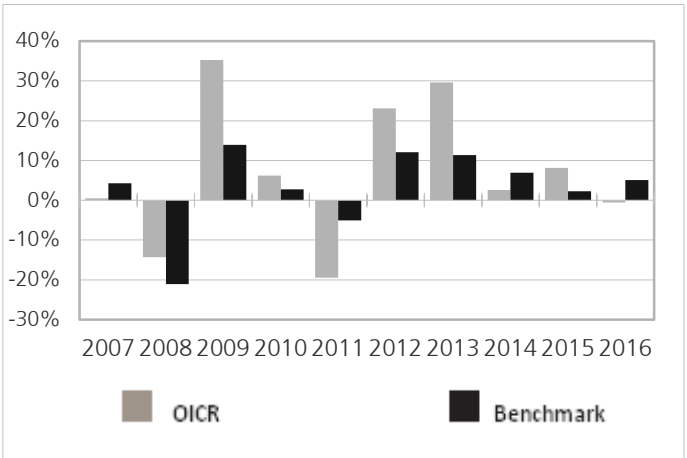

Il Rendimento dell'OICR non include i costi a carico dell'Investitore-Contraente
I Rendimenti passati non sono indicativi di quelli futuri.

TOTALE EXPENSE RATIO (TER)

Rapporto tra costi complessivi e patrimonio medio		
2014	**2015**	**2016**
1,65%	1,60%	n.d.

RETROCESSIONE AI DISTRIBUTORI

La quota parte del totale dei costi dell'investimento finanziario relativi alla presente proposta di'investimento che sarà retrocessa in media ai distributori in base a quanto stabilito dalle convenzioni di collocamento è pari al 44%.

Si rinvia alla Parte II del Prospetto d'offerta per le informazioni di dettaglio sui dati periodici.

INFORMAZIONI ULTERIORI

VALORIZZAZIONE DELL'INVESTIMENTO

Il Valore della Quota dell'OICR viene calcolato dalla società di gestione con cadenza giornaliera al netto di qualsiasi onere a carico dello stesso e viene pubblicato sul sito internet della Società all'indirizzo www.zurich-zla.it , sia giornalmente sul quotidiano "Milano Finanza".

Avvertenza: La Scheda Sintetica del Prospetto d'offerta deve essere consegnata all'Investitore-Contraente, unitamente alle Condizioni di contratto, prima della sottoscrizione.
Data di deposito in Consob della parte "Informazioni Specifiche": 31/03/2017
Data di validità della parte "Informazioni Specifiche": 01/04/2017
R Club è offerto dal 07/10/2011

DICHIARAZIONE DI RESPONSABILITA'

L'Impresa di assicurazione Zurich Life Assurance plc si assume la responsabilità della veridicità e della completezza delle informazioni contenute nella presente Scheda Sintetica, nonché della loro coerenza e comprensibilità.

Il Rappresentante legale
Stefano Racco

SCHEDA SINTETICA INFORMAZIONI SPECIFICHE La parte "Informazioni Specifiche", da consegnare obbligatoriamente all'Investitore-Contraente prima della sottoscrizione, è volta ad illustrare le principali caratteristiche dell'OICR.	
INFORMAZIONI GENERALI SULL'INVESTIMENTO FINANZIARIO	
NOME	**Denominazione della proposta di investimento finanziario:** R Valor **Denominazione dell'OICR:** "R Valor - Classe F" - Fondo comune di investimento di diritto francese, armonizzato ai sensi della direttiva 2009/65/CE. **Domicilio:** Francia
GESTORE	Rothschild & Cie Gestion **Soggetto cui è stata delegata la gestione:** non presente
ALTRE INFORMAZIONI	**Codice della proposta di investimento finanziario** **IDB ZIHA** **Codice ISIN** FR0011261197 **Valuta di denominazione** EURO **Data inizio operatività** 03/10/2012 **Politica di distribuzione dei Proventi:** accumulazione dei proventi. La presente proposta di investimento prevede il versamento di un Premio Unico Iniziale di importo pari a 15.000 euro e si riferisce alla Classe di Premi Potenziali A e pertanto prevede, a partire dalla Data di Conclusione del Contratto, l'attribuzione di un Bonus d'Investimento pari allo 0,10% di ciascun premio versato. Il Bonus d'Investimento sarà ripartito secondo le percentuali d'investimento del Premio Unico, del Premio Unico Aggiuntivo o del Versamento Programmato tra i diversi OICR selezionati dall'Investitore Contraente. Si specifica che la Classe di Premi Potenziali B e C differiscono dalla Classe di Premi Potenziali A poiché non prevedono l'attribuzione del Bonus d'Investimento, determinano una differente applicazione delle Spese di Gestione del Contratto e della Commissione di Mantenimento e non prevedono l'applicazione delle Penalità di Riscatto. Si rimanda per i dettagli agli articoli 7.1, 11 e 12 delle Condizioni contrattuali. La finalità dell'OICR è quella di realizzare un incremento del capitale investito coerentemente con il profilo di rischio indicato e l'orizzonte temporale d'investimento consigliato.
STRUTTURA E RISCHI DELL'INVESTIMENTO FINANZIARIO	
TIPOLOGIA DI GESTIONE	**Tipologia di gestione:** flessibile **Obiettivo della gestione:** L'OICR mira ad ottenere una crescita del capitale a lungo termine **La volatilità annua sottesa al grado di rischio dell'OICR tende ad assumere valori nell'intorno del 12,79%.**
ORIZZONTE TEMPORALE D'INVESTIMENTO CONSIGLIATO	20 anni Il dato sopra indicato si riferisce alla Classe di Premi Potenziali "A" e costituisce una stima prudenziale dell'orizzonte temporale d'investimento consigliato rispetto alla Classe di Premi Potenziali "B" e "C".
PROFILO DI RISCHIO	**Grado di rischio:** alto Il grado di rischio è calcolato secondo modelli quantitativi che forniscono una scala del livello di volatilità dei potenziali rendimenti della presente proposta d'investimento. Tale scala è descritta in termini qualitativi dai seguenti aggettivi: basso, medio-basso, medio, medio-alto, alto e molto-alto .
POLITICA DI INVESTIMENTO	**Categoria:** Bilanciato **Principali tipologie di strumenti finanziari e valuta di denominazione:** L'OICR investe in attività a reddito fisso o convertibili e anche in azioni e fondi azionari, in base alla opportunità di mercato. L'OICR può investire fino al 10% in altri fondi comuni di investimento. in misura non superiore al 10%, in partecipazioni di aziende o di fondi. Inoltre l'OICR può investire dallo 0% al 100% in prodotti a reddito fisso investment grade e non investment grade sovranazionali , includendo fino al 20% obbligazioni ad alto rendimento e fino al 10% in strumenti privi di rating; dallo 0% al 100% in azioni di tutte le capitalizzazioni di mercato e fino al 10% in altri fondi comuni di investimento. L'OICR può anche investire in strumenti forward scambiati in Francia e in altri mercati stranieri over the counter. **Area geografica di riferimento:** Globale **Categorie Emittenti e/o Settori Industriali:** Non vi sono limitazioni in merito alle categorie di emittenti e/o ai settori industriali. **Operazioni in Strumenti Finanziari Derivati**: L'OICR può utilizzare diversi strumenti derivati

	a fini di copertura e gestione efficiente del portafoglio. Questi strumenti derivati possono includere, tra gli altri, opzioni, forward, futures, contratti futures su strumenti finanziari ed opzioni su tali contratti, contratti OTC negoziati privatamente su qualsiasi tipo di strumento finanziario, includendo swap, swap sul tasso di inflazione, swaption, constant maturity swaps, credit default swap Il gestore ha una considerevole libertà di utilizzare la leva finanziaria e o strumenti finanziari derivati nella gestione dell'OICR. Pertanto l'Investitore Contraente deve valutare attentamente la natura della strategia d'investimento dell'OICR e comprenderne i rischi La politica d'investimento dell'OICR potrebbe prevedere l'investimento in attivi non consentiti dalla normativa italiana in materia di assicurazione sulla vita
GARANZIE	**La Società non offre alcuna garanzia di rendimento minimo dell'investimento finanziario. Pertanto, per l'effetto dei rischi finanziari dell'investimento, vi è la possibilità che l'Investitore-Contraente ottenga, al momento del rimborso, un ammontare inferiore all'investimento finanziario.**

Si rinvia alla Sez. B.1), Parte I del Prospetto d'offerta per le informazioni di dettaglio sulla struttura e sui rischi dell'investimento finanziario.

COSTI

TABELLA DELL'INVESTIMENTO FINANZIARIO

La seguente tabella, in relazione alla Classe di Premi Potenziali A, illustra l'incidenza dei costi sull'investimento finanziario riferita sia al momento della sottoscrizione sia all'orizzonte temporale d'investimento consigliato. Con riferimento al momento della sottoscrizione, il premio versato al netto dei costi delle coperture assicurative dei rischi demografici e delle spese di emissione qualora previste dal contratto rappresenta il capitale nominale; quest'ultima grandezza al netto dei costi di caricamento e di altri costi iniziali, e tenendo conto del bonus corrisposto, rappresenta il capitale investito.

Classe di Premi Potenziali A

Premio Unico Iniziale € 15.000,00 (premio unico minimo iniziale)

		MOMENTO DELLA SOTTOSCRIZIONE	ORIZZONTE TEMPORALE DI INVESTIMENTO CONSIGLIATO (VALORI SU BASE ANNUA)
VOCI DI COSTO			
A	Costi di caricamento	0%	0%
B	Commissioni di gestione		2,63%*
C	Costi delle garanzie e/o immunizzazione	0%	0%
D	Altri costi contestuali al versamento	0%	0%
E	Altri costi successivi al versamento		1,50%
F	Bonus e premi	0,10%	0%
G	Costi delle coperture assicurative	0%	0,09%
H	Spese di emissione	0%	0%
COMPONENTI DELL'INVESTIMENTO FINANZIARIO			
I	Premio Versato	100%	
L=I – (G + H)	Capitale Nominale	100%	
M=L-(A+C+D-F)	Capitale Investito	100,10%	

*La commissione di gestione è pari alla somma delle Spese di gestione del Contratto ponderata sull'orizzonte temporale d'investimento consigliato e della commissione annua massima applicata dalle società di gestione sull'OICR. Si precisa che tale costo è stato calcolato al lordo della percentuale di utilità retrocessa dalla società di gestione dell'OICR e restituita dalla Società all'Investitore contraente ai sensi dell'articolo 5.4 lettera b) delle Condizioni contrattuali.

	Avvertenza: la tabella dell'investimento finanziario rappresenta un'esemplificazione realizzata con riferimento ai soli costi la cui applicazione non è subordinata ad alcuna condizione. Per un'illustrazione completa di tutti i costi applicati si rinvia alla Sez. C), Parte I del Prospetto d'offerta.
DESCRIZIONE DEI COSTI	**1.Costi direttamente a carico dell'Investitore-Contraente** **1.1 Spese di Gestione del Contratto**

Anni trascorsi dalla data di efficacia di ciascun Premio	Spese di Gestione del Contratto (% annuale)
Primi 5 anni	1,50%
Dal 6° anno in poi	0,60%

1.2 Commissione di mantenimento

Commissione di mantenimento (% annuale)
1,50%

1.3 Costo delle coperture assicurative

Per i primi 5 anni dalla data di efficacia di ciascun Premio (% annuale)	Dal 6° anno in poi dalla data di efficacia di ciascun Premio (% annuale)
0,20%	0,05%

I costi cui ai precedenti punti 1.1, 1.2 e 1.3 sono dedotti tramite cancellazione di Quote e sono calcolati sul controvalore di ciascuna tranche di premio in occasione di ciascuna ricorrenza mensile

1.4 Penalità di Riscatto Totale: le Penalità di Riscatto Totale partono da 4,20% e decrescono mensilmente fino a 0% di una percentuale pari a 0,07% per cinque anni. Sono applicate al controvalore di ogni Tranche di Premio e determinate in base al tempo trascorso dalla Data di Efficacia di ciascun Premio, fino alla data della relativa Richiesta di Riscatto.

1.5 Penalità di Riscatto Parziale: la presente proposta di investimento prevede per il caso di Riscatto Parziale le medesime penalità di riscatto previste per il Riscatto totale. E' trattenuto inoltre un **Costo amministrativo di Riscatto Parziale: pari a Euro 20,00 per ciascuna operazione, mentre il primo Riscatto Parziale richiesto entro ciascuna ricorrenza annuale di Contratto dall'Investitore–Contraente è gratuito.**

1.6 Costo Amministrativo di Switch: Euro 20,00 per ciascuna operazione effettuata. Entro ciascuna ricorrenza annuale i primi sei Switch richiesti dall'Investitore–Contraente sono gratuiti.

2.Oneri addebitati all'OICR
2.1.Commissione di gestione annua – Sull'OICR grava una commissione di gestione definita in misura massima pari al **1,80%** annua.
La commissione di gestione è calcolata quotidianamente sul patrimonio netto e contabilizzata mensilmente. Tale costo è da intendersi al lordo dell'eventuale percentuale di utilità retrocessa dalla società di gestione dell'OICR alla Società (vedi paragrafo 18.2 Parte I del presente Prospetto d'offerta) a sua volta restituita all'Investitore Contraente tramite erogazione del bonus mensile ai sensi dell'articolo 5.4 lettera b) delle Condizioni contrattuali.
2.2 Commissione di performance: non presente

Si rinvia alla Sez. C), Parte I del Prospetto d'offerta per le informazioni di dettaglio sui costi, sulle agevolazioni e sul regime fiscale.

DATI PERIODICI

RENDIMENTO STORICO

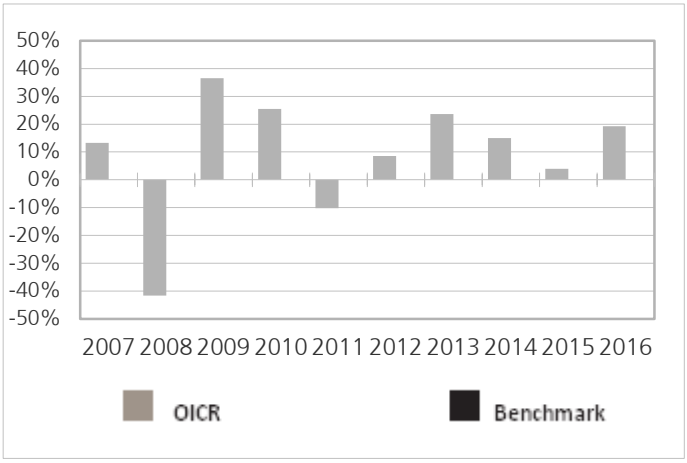

Il Rendimento dell'OICR non include i costi direttamente a carico dell'Investitore-Contraente
I Rendimenti passati non sono indicativi di quelli futuri.

TOTALE EXPENSE RATIO (TER)

Rapporto tra costi complessivi e patrimonio medio		
2014	**2015**	**2016**
2,16%	2,17%	n.d.

RETROCESSIONE AI DISTRIBUTORI

La quota parte del totale dei costi dell'investimento finanziario relativi alla presente proposta di'investimento che sarà retrocessa in media ai distributori in base a quanto stabilito dalle convenzioni di collocamento è pari al 41%.

Si rinvia alla Parte II del Prospetto d'offerta per le informazioni di dettaglio sui dati periodici.

INFORMAZIONI ULTERIORI

VALORIZZAZIONE DELL'INVESTIMENTO

Il Valore della Quota dell'OICR viene calcolato dalla società di gestione con cadenza giornaliera al netto di qualsiasi onere a carico dello stesso e viene pubblicato sul sito internet della Società all'indirizzo www.zurich-zla.it .

Avvertenza: La Scheda Sintetica del Prospetto d'offerta deve essere consegnata all'Investitore-Contraente, unitamente alle Condizioni di contratto, prima della sottoscrizione.
Data di deposito in Consob della parte "Informazioni Specifiche": 31/03/2017
Data di validità della parte "Informazioni Specifiche": 01/04/2017
R Valor è offerto dal 01/04/2014

DICHIARAZIONE DI RESPONSABILITA'

L'Impresa di assicurazione Zurich Life Assurance plc si assume la responsabilità della veridicità e della completezza delle informazioni contenute nella presente Scheda Sintetica, nonché della loro coerenza e comprensibilità.

Il Rappresentante legale
Stefano Racco

SCHEDA SINTETICA
INFORMAZIONI SPECIFICHE

La parte "Informazioni Specifiche", da consegnare obbligatoriamente all'Investitore-Contraente prima della sottoscrizione, è volta ad illustrare le principali caratteristiche della combinazione libera

INFORMAZIONI GENERALI SULL'INVESTIMENTO FINANZIARIO

NOME

Denominazione della proposta di investimento finanziario: **Z Advisor Prudente**
Combinazione libera tra i seguenti OICR

- 25,00 % M&G Global Basics
- 75,00 % Templeton Global Bond

GESTORE

La presente combinazione non è oggetto di specifica attività di gestione nel corso della durata contrattuale in quanto la Società non ne ribilancia i relativi pesi qualora, per gli effetti del mercato, dovessero variare.

ALTRE INFORMAZIONI

I dati riportati nel seguito della presente proposta di investimento finanziario presuppongono l'invarianza ,nel corso della durata contrattuale, delle percentuali di ripartizione dei singoli fondi rispetto ai pesi assegnati al momento dell'investimento iniziale.
Nella realtà non viene effettuata alcuna attività di ribilanciamento automatico dell'investimento e pertanto le suddette percentuali possono variare per effetto del presumibile differente andamento del valore unitario delle quote dei fondi stessi.
Codice della proposta di investimento finanziario IDBFC07
Nella tabella sono riportati gli OICR che compongono la proposta d'investimento

Denominazione OICR	Codice ISIN	Domicilio	Armonizzato
M&G Global Basics	GB0030932676	Regno Unito	SI
Templeton Global Bond	LU0152980495	Lussemburgo	SI

Valuta di denominazione Euro
Data inizio operatività 01/07/2011
Politica di distribuzione dei Proventi: accumulazione dei proventi.
La presente proposta di investimento prevede il versamento di un Premio Unico Iniziale di importo pari a 15.000 euro e si riferisce alla Classe di Premi Potenziali A e pertanto prevede, a partire dalla Data di Conclusione del Contratto, l'attribuzione di un Bonus d'Investimento pari allo 0,10% di ciascun premio versato. Il Bonus d'Investimento sarà ripartito secondo le percentuali d'investimento del Premio Unico, del Premio Unico Aggiuntivo o del Versamento Programmato tra i diversi OICR selezionati dall'Investitore Contraente.
Si specifica che la Classe di Premi Potenziali B e C differiscono dalla Classe di Premi Potenziali A poiché non prevedono l'attribuzione del Bonus d'Investimento, determinano una differente applicazione delle Spese di Gestione del Contratto e della Commissione di Mantenimento e non prevedono l'applicazione delle Penalità di Riscatto. Si rimanda per i dettagli agli articoli 7.1, 11 e 12 delle Condizioni contrattuali.
La finalità della combinazione libera è quella di realizzare un incremento del capitale investito coerentemente con il profilo di rischio indicato e l'orizzonte temporale d'investimento consigliato.

I dati quantitativi di seguito riportati fanno riferimento alla composizione iniziale rappresentata.
Si rappresenta che nel caso in cui l'allocazione scelta dall' Investitore Contraente sia differente dalla esemplificazione riportata, i dati quantitativi sotto illustrati (tra cui orizzonte temporale, profilo di rischio e costi) possono subire variazioni rilevanti.

STRUTTURA E RISCHI DELL'INVESTIMENTO FINANZIARIO

TIPOLOGIA DI GESTIONE

Tipologia di gestione: a benchmark
Stile di gestione: attivo
Benchmark di riferimento:

- FTSE Global Basics
- JP Morgan Global Government Bond Index

Obiettivo della gestione: Z Advisor Prudente é una combinazione libera tra due OICR che l'Investitore-Contraente, se interessato, può realizzare tramite un'allocazione iniziale del 25%

	del Premio nell'OICR M&G Global Basics A Euro Acc e del 75% nell'OICR Templeton Global Bond A Acc EUR E' importante sottolineare che l'esposizione relativa ad ognuno degli OICR di cui sopra potrà variare nel tempo come conseguenza dei diversi andamenti dei due OICR e/o a seguito di eventuali operazioni di Switch o versamenti di Premi successivi a discrezione dell'Investitore-Contraente L'obiettivo di una tale combinazione è massimizzare il rendimento, nel rispetto del livello di volatilità sottesa al grado di rischio indicato nella successiva sezione "Profilo di Rischio", attraverso una diversificazione a livello globale del portafoglio di attività finanziarie in cui investono gli OICR che compongono la combinazione libera.
ORIZZONTE TEMPORALE D'INVESTIMENTO CONSIGLIATO	20 anni Il dato sopra indicato si riferisce alla Classe di Premi Potenziali "A" e costituisce una stima prudenziale dell'orizzonte temporale d'investimento consigliato rispetto alla Classe di Premi Potenziali "B" e "C".
PROFILO DI RISCHIO	**Grado di rischio:** alto Il grado di rischio è calcolato secondo modelli quantitativi che forniscono una scala del livello di volatilità dei potenziali rendimenti della presente proposta d'investimento. Tale scala è descritta in termini qualitativi dai seguenti aggettivi: basso, medio-basso, medio, medio-alto, alto e molto-alto. **Scostamento dal benchmark:** rilevante Lo scostamento dal benchmark indica la differenza prevista tra i rendimenti dell'investimento rispetto a quelli del rispettivo indice di riferimento. Maggiore è lo scostamento, più ampia è la libertà di scelta del gestore nel selezionare attività finanziarie diverse da quelle che compongono il benchmark. Tale contributo in caso di stile di gestione attivo rispetto al benchmark è indicato in termini descrittivi secondo una classificazione crescente (contenuto, significativo, rilevante).
POLITICA DI INVESTIMENTO	**Categoria:** Obbligazionario-misto La classificazione assegnata alla combinazione (bilanciata) deve intendersi puramente indicativa. Si rinvia pertanto, per un'illustrazione di maggiore dettaglio delle caratteristiche dei singoli OICR, alle schede sintetiche dei singoli OICR e a quanto indicato nell'ambito del presente Prospetto d'offerta in relazione ai medesimi **Principali tipologie di strumenti finanziari e valuta di denominazione:** la combinazione libera investe principalmente in quote dell'OICR obbligazionario Templeton Global Bond e in modo contenuto in quote dell'OICR azionario M&G Global Basics, entrambi denominati in Euro. Tale combinazione libera investe il portafoglio (i) principalmente in titoli di debito emessi da emittenti societari e/o da organismi sopranazionali, titoli o prodotti strutturati collegati ad attivi o a valute di qualsiasi nazione e obbligazioni emesse da organismi sopranazionali e (ii) in modo contenuto in azioni e in altri strumenti finanziari di tipo azionario, denominati in tutte le valute delle aree geografiche di riferimento senza alcuna restrizione. Gli OICR che compongono la combinazione libera possono utilizzare strumenti finanziari derivati nei limiti previsti da ciascun regolamento. **Area geografica di riferimento:** Globale **Categorie Emittenti e/o Settori Industriali:** Le società di gestione possono utilizzare strumenti finanziari derivati ai fini di copertura e per una efficiente gestione del portafoglio. La politica d'investimento degli OICR potrebbe prevedere l'investimento in attivi non consentiti dalla normativa italiana in materia di assicurazione sulla vita.
GARANZIE	**La Società non offre alcuna garanzia di rendimento minimo dell'investimento finanziario. Pertanto, per l'effetto dei rischi finanziari dell'investimento, vi è la possibilità che l'Investitore-Contraente ottenga, al momento del rimborso, un ammontare inferiore all'investimento finanziario.**
Si rinvia alla Sez. B.1), Parte I del Prospetto d'offerta per le informazioni di dettaglio sulla struttura e sui rischi dell'investimento finanziario.	
COSTI	
TABELLA DELL'INVESTIMENTO FINANZIARIO	La seguente tabella, in relazione alla Classe di Premi Potenziali A, illustra l'incidenza dei costi sull'investimento finanziario riferita sia al momento della sottoscrizione sia all'orizzonte temporale d'investimento consigliato. Con riferimento al momento della sottoscrizione, il premio versato al netto dei costi delle coperture assicurative dei rischi demografici e delle spese di emissione qualora previste dal contratto rappresenta il capitale nominale; quest'ultima grandezza al netto dei costi di caricamento e di altri costi iniziali, e tenendo conto del bonus

corrisposto, rappresenta il capitale investito.

Classe di Premi Potenziali A Premio Unico Iniziale € 15.000,00 (premio unico minimo iniziale)

		MOMENTO DELLA SOTTOSCRIZIONE	ORIZZONTE TEMPORALE D'INVESTIMENTO CONSIGLIATO (VALORI SU BASE ANNUA)
VOCI DI COSTO			
A	Costi di caricamento	0%	0%
B	Commissoni di gestione		2,05%*
C	Costi delle garanzie e/o immunizzazione	0%	0%
D	Altri costi contestuali al versamento	0%	0%
E	Altri costi successivi al versamento		1,50%
F	Bonus e premi	0,10%	0%
G	Costi delle coperture assicurative	0%	0,09%
H	Spese di emissione	0%	0%
COMPONENTI DELL'INVESTIMENTO FINANZIARIO			
I	Premio Versato	100%	
L=I – (G + H)	Capitale Nominale	100%	
M=L-(A+C+D-F)	Capitale Investito	100,10%	

*La commissione di gestione è pari alla somma delle Spese di gestione del Contratto ponderata sull'orizzonte temporale d'investimento consigliato e della commissione annua massima della combinazione libera calcolata a sua volta ponderando le commissioni di gestione massime annue di ciascun OICR rispetto ai pesi di ciascuno all'interno della combinazione stessa. L' effettivo costo dipende dalla variazione nel corso della durata contrattuale di tali percentuali in funzione dell'andamento del valore delle quote di ciascun OICR. Si precisa inoltre che tale costo è stato calcolato al lordo della percentuale di utilità retrocessa dalla società di gestione degli OICR e restituita dalla Società all'Investitore contraente ai sensi dell'articolo 5.4 lettera b) delle Condizioni contrattuali.

Avvertenza: la tabella dell'investimento finanziario rappresenta un'esemplificazione realizzata con riferimento ai soli costi la cui applicazione non è subordinata ad alcuna condizione. Per un'illustrazione completa di tutti i costi applicati si rinvia alla Sez. C), Parte I del Prospetto d'offerta.

DESCRIZIONE DEI COSTI

1.Costi direttamente a carico dell'Investitore-Contraente

1.1 Spese di Gestione del Contratto

Anni trascorsi dalla data di efficacia di ciascun Premio	Spese di Gestione del Contratto (% annuale)
Primi 5 anni	1,50%
Dal 6° anno in poi	0,60%

1.2 Commissione di mantenimento

Commissione di mantenimento (% annuale)
1,50%

1.3 Costo delle coperture assicurative

Per i primi 5 anni dalla data di efficacia di ciascun Premio (% annuale)	Dal 6° anno in poi dalla data di efficacia di ciascun Premio (% annuale)
0,20%	0,05%

I costi cui ai precedenti punti 1.1, 1.2 e 1.3 sono dedotti tramite cancellazione di Quote e sono calcolati sul controvalore di ciascuna tranche di premio in occasione di ciascuna ricorrenza mensile

1.4 Penalità di Riscatto Totale: le Penalità di Riscatto Totale partono da 4,20% e decrescono mensilmente fino a 0% di una percentuale pari a 0,07% per cinque anni. Sono applicate al controvalore di ogni Tranche di Premio e determinate in base al tempo trascorso dalla Data di Efficacia di ciascun Premio, fino alla data della relativa Richiesta di Riscatto.
1.5 Penalità di Riscatto Parziale: la presente proposta di investimento prevede per il caso di Riscatto Parziale le medesime penalità di riscatto previste per il Riscatto totale. E' trattenuto inoltre un **Costo amministrativo di Riscatto Parziale: pari a Euro 20,00 per ciascuna operazione, mentre il primo Riscatto Parziale richiesto entro ciascuna ricorrenza annuale di Contratto dall'Investitore–Contraente è gratuito.**
1.6 Costo Amministrativo di Switch: Euro 20,00 per ciascuna operazione effettuata. Entro ciascuna ricorrenza annuale i primi sei Switch richiesti dall'Investitore–Contraente sono gratuiti.

2.Oneri addebitati all'OICR
2.1 Commissione di gestione annua applicata dalla società di gestione dell'OICR

Denominazione OICR	Costo OICR	Performance fee
M&G Global Basics	1,75%	NO
Templeton Global Bond	1,05%	NO

Tali costi sono da intendersi al lordo dell'eventuale percentuale di utilità retrocessa dalla società di gestione degli OICR alla Società (vedi paragrafo 18.2 Parte I del presente Prospetto d'offerta) a sua volta restituita all'Investitore Contraente tramite erogazione del bonus mensile ai sensi dell'articolo 5.4 lettera b) delle Condizioni contrattuali.

Si rinvia alla Sez. C), Parte I del Prospetto d'offerta per le informazioni di dettaglio sui costi, sulle agevolazioni e sul regime fiscale.

DATI PERIODICI

RENDIMENTO STORICO

I dati storici sono stati calcolati sulla base dei valori iniziali dei pesi rappresentati in questa proposta senza ipotizzare alcun ribilanciamento.

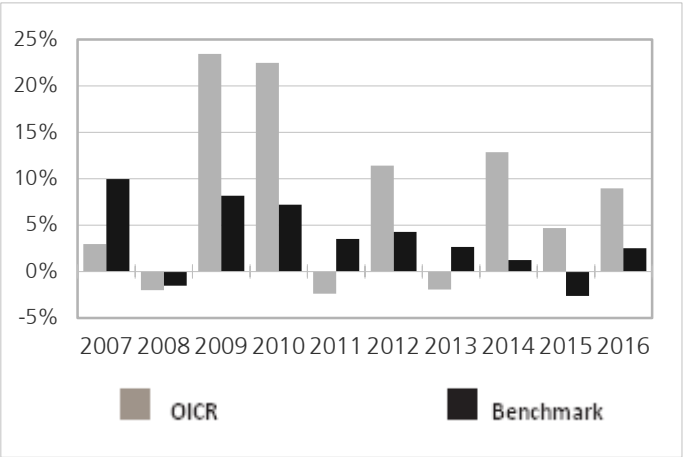

I dati storici riportati potrebbero non essere indicativi dell'investimento del singolo investitore

	contraente in quanto in caso di modifica anche marginale dell'allocazione scelta rispetto a quella riportata nell'esemplificazione, i rendimenti potrebbero subire variazioni rilevanti. Il Rendimento della combinazione libera non include i costi direttamente a carico dell'Investitore-Contraente **I Rendimenti passati non sono indicativi di quelli futuri.**
TOTALE EXPENSE RATIO (TER)	**Rapporto tra costi complessivi e patrimonio medio** **2014** 1,53% **2015** 1,53% **2016** 1,53% I dati riportati sono stati calcolati considerando le percentuali di allocazione iniziale della combinazione libera
RETROCESSIONE AI DISTRIBUTORI	La quota parte del totale dei costi dell'investimento finanziario relativi alla presente proposta di'investimento che sarà retrocessa in media ai distributori in base a quanto stabilito dalle convenzioni di collocamento è pari al 48%.
Si rinvia alla Parte II del Prospetto d'offerta per le informazioni di dettaglio sui dati periodici.	
INFORMAZIONI ULTERIORI	
VALORIZZAZIONE DELL'INVESTIMENTO	Il Valore della Quota dell'OICR viene calcolato dalla società di gestione con cadenza giornaliera al netto di qualsiasi onere a carico dello stesso e viene pubblicato sul sito internet della Società all'indirizzo www.zurich-zla.it.
Avvertenza: La Scheda Sintetica del Prospetto d'offerta deve essere consegnata all'Investitore-Contraente, unitamente alle Condizioni di contratto, prima della sottoscrizione. Data di deposito in Consob della parte "Informazioni Specifiche": 31/03/2017 Data di validità della parte "Informazioni Specifiche": 01/04/2017 Z Advisor Prudente è offerta dal 07/10/2011	
DICHIARAZIONE DI RESPONSABILITA' L'Impresa di assicurazione Zurich Life Assurance plc si assume la responsabilità della veridicità e della completezza delle informazioni contenute nella presente Scheda Sintetica, nonché della loro coerenza e comprensibilità. Il Rappresentante legale **Stefano Racco**	

SCHEDA SINTETICA
INFORMAZIONI SPECIFICHE

La parte "Informazioni Specifiche", da consegnare obbligatoriamente all'Investitore-Contraente prima della sottoscrizione, è volta ad illustrare le principali caratteristiche della combinazione libera

INFORMAZIONI GENERALI SULL'INVESTIMENTO FINANZIARIO

NOME

Denominazione della proposta di investimento finanziario: **Z *Advisor* Bilanciata**
Combinazione libera tra i seguenti OICR

- 50,00 % M&G Global Basics
- 50,00 % Templeton Global Bond

GESTORE

La presente combinazione non è oggetto di specifica attività di gestione nel corso della durata contrattuale in quanto la Società non ne ribilancia i relativi pesi qualora, per gli effetti del mercato, dovessero variare.

ALTRE INFORMAZIONI

I dati riportati nel seguito della presente proposta di investimento finanziario presuppongono l'invarianza, nel corso della durata contrattuale, delle percentuali di ripartizione dei singoli fondi rispetto ai pesi assegnati al momento dell'investimento iniziale.
Nella realtà non viene effettuata alcuna attività di ribilanciamento automatico dell'investimento e pertanto le suddette percentuali possono variare per effetto del presumibile differente andamento del valore unitario delle quote dei fondi stessi.
Codice della proposta di investimento finanziario IDBFC08
Nella tabella sono riportati gli OICR che compongono la proposta d'investimento

Denominazione OICR	Codice ISIN	Domicilio	Armonizzato
M&G Global Basics	GB0030932676	Regno Unito	SI
Templeton Global Bond	LU0152980495	Lussemburgo	SI

Valuta di denominazione Euro
Data inizio operatività 01/07/2011
Politica di distribuzione dei Proventi: accumulazione dei proventi.
La presente proposta di investimento prevede il versamento di un Premio Unico Iniziale di importo pari a 15.000 euro e si riferisce alla Classe di Premi Potenziali A e pertanto prevede, a partire dalla Data di Conclusione del Contratto, l'attribuzione di un Bonus d'Investimento pari allo 0,10% di ciascun premio versato. Il Bonus d'Investimento sarà ripartito secondo le percentuali d'investimento del Premio Unico, del Premio Unico Aggiuntivo o del Versamento Programmato tra i diversi OICR selezionati dall'Investitore Contraente.
Si specifica che la Classe di Premi Potenziali B e C differiscono dalla Classe di Premi Potenziali A poiché non prevedono l'attribuzione del Bonus d'Investimento, determinano una differente applicazione delle Spese di Gestione del Contratto e della Commissione di Mantenimento e non prevedono l'applicazione delle Penalità di Riscatto. Si rimanda per i dettagli agli articoli 7.1, 11 e 12 delle Condizioni contrattuali.
La finalità della combinazione libera è quella di realizzare un incremento del capitale investito coerentemente con il profilo di rischio indicato e l'orizzonte temporale d'investimento consigliato.

I dati quantitativi di seguito riportati fanno riferimento alla composizione iniziale rappresentata.
Si rappresenta che nel caso in cui l'allocazione scelta dall' Investitore Contraente sia differente dalla esemplificazione riportata, i dati quantitativi sotto illustrati (tra cui orizzonte temporale, profilo di rischio e costi) possono subire variazioni rilevanti.

STRUTTURA E RISCHI DELL'INVESTIMENTO FINANZIARIO

TIPOLOGIA DI GESTIONE

Tipologia di gestione: a benchmark
Stile di gestione: attivo
Benchmark di riferimento:

- FTSE Global Basics
- JP Morgan Global Government Bond Index

Obiettivo della gestione: Z Advisor Bilanciata é una combinazione libera tra due OICR che l'Investitore-Contraente, se interessato, può realizzare tramite un'allocazione iniziale del 50%

	del Premio nell'OICR M&G Global Basics A Euro Acc e del 50% nell'OICR Templeton Global Bond A Acc EUR E' importante sottolineare che l'esposizione relativa ad ognuno degli OICR di cui sopra potrà variare nel tempo come conseguenza dei diversi andamenti dei due OICR e/o a seguito di eventuali operazioni di Switch o versamenti di Premi successivi a discrezione dell'Investitore-Contraente. L'obiettivo di una tale combinazione è massimizzare il rendimento, nel rispetto del livello di volatilità sottesa al grado di rischio indicato nella successiva sezione "Profilo di Rischio", attraverso una diversificazione a livello globale del portafoglio di attività finanziarie in cui investono gli OICR che compongono la combinazione libera.
ORIZZONTE TEMPORALE D'INVESTIMENTO CONSIGLIATO	20 anni Il dato sopra indicato si riferisce alla Classe di Premi Potenziali "A" e costituisce una stima prudenziale dell'orizzonte temporale d'investimento consigliato rispetto alla Classe di Premi Potenziali "B" e "C".
PROFILO DI RISCHIO	**Grado di rischio:** alto Il grado di rischio è calcolato secondo modelli quantitativi che forniscono una scala del livello di volatilità dei potenziali rendimenti della presente proposta d'investimento. Tale scala è descritta in termini qualitativi dai seguenti aggettivi: basso, medio-basso, medio, medio-alto, alto e molto-alto. **Scostamento dal benchmark:** significativo Lo scostamento dal benchmark indica la differenza prevista tra i rendimenti dell'investimento rispetto a quelli del rispettivo indice di riferimento. Maggiore è lo scostamento, più ampia è la libertà di scelta del gestore nel selezionare attività finanziarie diverse da quelle che compongono il benchmark. Tale contributo in caso di stile di gestione attivo rispetto al benchmark è indicato in termini descrittivi secondo una classificazione crescente (contenuto, significativo, rilevante).
POLITICA DI INVESTIMENTO	**Categoria:** Bilanciato La classificazione assegnata alla combinazione (bilanciata) deve intendersi puramente indicativa. Si rinvia pertanto, per un'illustrazione di maggiore dettaglio delle caratteristiche dei singoli OICR, alle schede sintetiche dei singoli OICR e a quanto indicato nell'ambito del presente Prospetto d'offerta in relazione ai medesimi **Principali tipologie di strumenti finanziari e valuta di denominazione:** la combinazione libera investe in misura significativa in quote del dell'OICR obbligazionario Templeton Global Bond e in quote dell'OICR azionario M&G Global Basics, entrambi denominati in Euro. Tale combinazione libera investe (i) in misura significativa in titoli di debito emessi da emittenti societari e/o da organismi sopranazionali, titoli o prodotti strutturati collegati ad attivi o a valute di qualsiasi nazione e obbligazioni emesse da organismi sopranazionali e (ii) in misura significativa in azioni e in altri strumenti finanziari di tipo azionario, denominati in tutte le valute delle aree geografiche di riferimento senza alcuna restrizione. Tale investimento si realizza tramite l'esposizione a OICR obbligazionari e azionari, denominati in Euro. Gli OICR che compongono la combinazione libera possono utilizzare strumenti finanziari derivati nei limiti previsti da ciascun regolamento. **Area geografica di riferimento:** Globale **Categorie Emittenti e/o Settori Industriali:** Le società di gestione possono utilizzare strumenti finanziari derivati ai fini di copertura e per una efficiente gestione del portafoglio. La politica d'investimento degli OICR potrebbe prevedere l'investimento in attivi non consentiti dalla normativa italiana in materia di assicurazione sulla vita.
GARANZIE	**La Società non offre alcuna garanzia di rendimento minimo dell'investimento finanziario. Pertanto, per l'effetto dei rischi finanziari dell'investimento, vi è la possibilità che l'Investitore-Contraente ottenga, al momento del rimborso, un ammontare inferiore all'investimento finanziario.**
Si rinvia alla Sez. B.1), Parte I del Prospetto d'offerta per le informazioni di dettaglio sulla struttura e sui rischi dell'investimento finanziario.	
COSTI	
TABELLA DELL'INVESTIMENTO FINANZIARIO	La seguente tabella, in relazione alla Classe di Premi Potenziali A, illustra l'incidenza dei costi sull'investimento finanziario riferita sia al momento della sottoscrizione sia all'orizzonte temporale d'investimento consigliato. Con riferimento al momento della sottoscrizione, il premio versato al netto dei costi delle coperture assicurative dei rischi demografici e delle spese di emissione qualora previste dal contratto rappresenta il capitale nominale; quest'ultima

grandezza al netto dei costi di caricamento e di altri costi iniziali, e tenendo conto del bonus corrisposto, rappresenta il capitale investito.

Classe di Premi Potenziali A Premio Unico Iniziale € 15.000,00 (premio unico minimo iniziale)

		MOMENTO DELLA SOTTOSCRIZIONE	ORIZZONTE TEMPORALE D'INVESTIMENTO CONSIGLIATO (VALORI SU BASE ANNUA)
VOCI DI COSTO			
A	Costi di caricamento	0%	0%
B	Commissoni di gestione		2,23%*
C	Costi delle garanzie e/o immunizzazione	0%	0%
D	Altri costi contestuali al versamento	0%	0%
E	Altri costi successivi al versamento		1,50%
F	Bonus e premi	0,10%	0%
G	Costi delle coperture assicurative	0%	0,09%
H	Spese di emissione	0%	0%
COMPONENTI DELL'INVESTIMENTO FINANZIARIO			
I	Premio Versato	100%	
L=I – (G + H)	Capitale Nominale	100%	
M=L-(A+C+D-F)	Capitale Investito	100,10%	

*La commissione di gestione è pari alla somma delle Spese di gestione del Contratto ponderata sull'orizzonte temporale d'investimento consigliato e della commissione annua massima della combinazione libera calcolata a sua volta ponderando le commissioni di gestione massime annue di ciascun OICR rispetto ai pesi di ciascuno all'interno della combinazione stessa. L' effettivo costo dipende dalla variazione nel corso della durata contrattuale di tali percentuali in funzione dell'andamento del valore delle quote di ciascun OICR. Si precisa inoltre che tale costo è stato calcolato al lordo della percentuale di utilità retrocessa dalla società di gestione degli OICR e restituita dalla Società all'Investitore contraente ai sensi dell'articolo 5.4 lettera b) delle Condizioni contrattuali.

Avvertenza: la tabella dell'investimento finanziario rappresenta un'esemplificazione realizzata con riferimento ai soli costi la cui applicazione non è subordinata ad alcuna condizione. Per un'illustrazione completa di tutti i costi applicati si rinvia alla Sez. C), Parte I del Prospetto d'offerta.

DESCRIZIONE DEI COSTI

1.Costi direttamente a carico dell'Investitore-Contraente

1.1 Spese di Gestione del Contratto

Anni trascorsi dalla data di efficacia di ciascun Premio	Spese di Gestione del Contratto (% annuale)
Primi 5 anni	1,50%
Dal 6° anno in poi	0,60%

1.2 Commissione di mantenimento

Commissione di mantenimento (% annuale)
1,50%

1.3 Costo delle coperture assicurative

Per i primi 5 anni dalla data di efficacia di ciascun Premio (% annuale)	Dal 6° anno in poi dalla data di efficacia di ciascun Premio (% annuale)
0,20%	0,05%

I costi cui ai precedenti punti 1.1, 1.2 e 1.3 sono dedotti tramite cancellazione di Quote e sono calcolati sul controvalore di ciascuna tranche di premio in occasione di ciascuna ricorrenza mensile

1.4 Penalità di Riscatto Totale: le Penalità di Riscatto Totale partono da 4,20% e decrescono mensilmente fino a 0% di una percentuale pari a 0,07% per cinque anni. Sono applicate al controvalore di ogni Tranche di Premio e determinate in base al tempo trascorso dalla Data di Efficacia di ciascun Premio, fino alla data della relativa Richiesta di Riscatto.
1.5 Penalità di Riscatto Parziale: la presente proposta di investimento prevede per il caso di Riscatto Parziale le medesime penalità di riscatto previste per il Riscatto totale. E' trattenuto inoltre un **Costo amministrativo di Riscatto Parziale: pari a Euro 20,00 per ciascuna operazione, mentre il primo Riscatto Parziale richiesto entro ciascuna ricorrenza annuale di Contratto dall'Investitore–Contraente è gratuito.**
1.6 Costo Amministrativo di Switch: Euro 20,00 per ciascuna operazione effettuata. Entro ciascuna ricorrenza annuale i primi sei Switch richiesti dall'Investitore–Contraente sono gratuiti.

2.Oneri addebitati all'OICR
2.1 Commissione di gestione annua applicata dalla società di gestione dell'OICR

Denominazione OICR	Costo OICR	Performance fee
M&G Global Basics	1,75%	NO
Templeton Global Bond	1,05%	NO

Tali costi sono da intendersi al lordo dell'eventuale percentuale di utilità retrocessa dalla società di gestione degli OICR alla Società (vedi paragrafo 18.2 Parte I del presente Prospetto d'offerta) a sua volta restituita all'Investitore Contraente tramite erogazione del bonus mensile ai sensi dell'articolo 5.4 lettera b) delle Condizioni contrattuali.

Si rinvia alla Sez. C), Parte I del Prospetto d'offerta per le informazioni di dettaglio sui costi, sulle agevolazioni e sul regime fiscale.

DATI PERIODICI

RENDIMENTO STORICO

I dati storici sono stati calcolati sulla base dei valori iniziali dei pesi rappresentati in questa proposta senza ipotizzare alcun ribilanciamento.

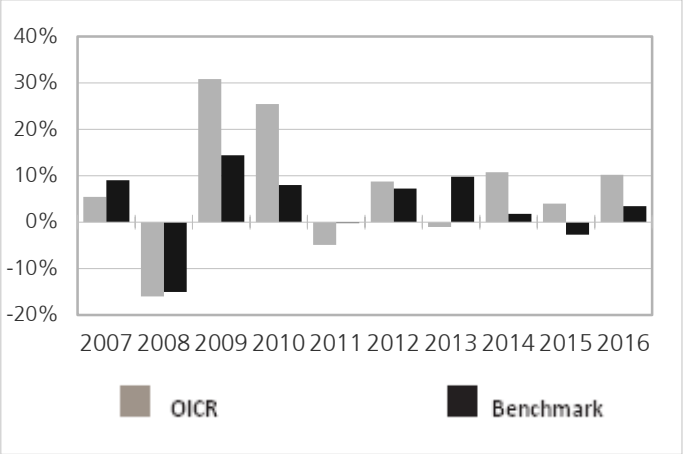

I dati storici riportati potrebbero non essere indicativi dell'investimento del singolo investitore

	contraente in quanto in caso di modifica anche marginale dell'allocazione scelta rispetto a quella riportata nell'esemplificazione, i rendimenti potrebbero subire variazioni rilevanti. Il Rendimento della combinazione libera non include i costi direttamente a carico dell'Investitore-Contraente **I Rendimenti passati non sono indicativi di quelli futuri.**
TOTALE EXPENSE RATIO (TER)	**Rapporto tra costi complessivi e patrimonio medio** **2014** | **2015** | **2016** 1,66% | 1,66% | 1,66% I dati riportati sono stati calcolati considerando le percentuali di allocazione iniziale della combinazione libera
RETROCESSIONE AI DISTRIBUTORI	La quota parte del totale dei costi dell'investimento finanziario relativi alla presente proposta di'investimento che sarà retrocessa in media ai distributori in base a quanto stabilito dalle convenzioni di collocamento è pari al 46%.
Si rinvia alla Parte II del Prospetto d'offerta per le informazioni di dettaglio sui dati periodici.	
INFORMAZIONI ULTERIORI	
VALORIZZAZIONE DELL'INVESTIMENTO	Il Valore della Quota dell'OICR viene calcolato dalla società di gestione con cadenza giornaliera al netto di qualsiasi onere a carico dello stesso e viene pubblicato sul sito internet della Società all'indirizzo www.zurich-zla.it.
Avvertenza: La Scheda Sintetica del Prospetto d'offerta deve essere consegnata all'Investitore-Contraente, unitamente alle Condizioni di contratto, prima della sottoscrizione. Data di deposito in Consob della parte "Informazioni Specifiche": 31/03/2017 Data di validità della parte "Informazioni Specifiche": 01/04/2017 Z Advisor Bilanciata è offerta dal 07/10/2011	
DICHIARAZIONE DI RESPONSABILITA' L'Impresa di assicurazione Zurich Life Assurance plc si assume la responsabilità della veridicità e della completezza delle informazioni contenute nella presente Scheda Sintetica, nonché della loro coerenza e comprensibilità. Il Rappresentante legale **Stefano Racco**	

SCHEDA SINTETICA
INFORMAZIONI SPECIFICHE

La parte "Informazioni Specifiche", da consegnare obbligatoriamente all'Investitore-Contraente prima della sottoscrizione, è volta ad illustrare le principali caratteristiche della combinazione libera

INFORMAZIONI GENERALI SULL'INVESTIMENTO FINANZIARIO

NOME

Denominazione della proposta di investimento finanziario: **Z *Advisor* Dinamica**
Combinazione libera tra i seguenti OICR

- 75,00 % M&G Global Basics
- 25,00 % Templeton Global Bond

GESTORE

La presente combinazione non è oggetto di specifica attività di gestione nel corso della durata contrattuale in quanto la Società non ne ribilancia i relativi pesi qualora, per gli effetti del mercato, dovessero variare.

ALTRE INFORMAZIONI

I dati riportati nel seguito della presente proposta di investimento finanziario presuppongono l'invarianza ,nel corso della durata contrattuale, delle percentuali di ripartizione dei singoli fondi rispetto ai pesi assegnati al momento dell'investimento iniziale.
Nella realtà non viene effettuata alcuna attività di ribilanciamento automatico dell'investimento e pertanto le suddette percentuali possono variare per effetto del presumibile differente andamento del valore unitario delle quote dei fondi stessi.
Codice della proposta di investimento finanziario IDB IDBFC09
Nella tabella sono riportati gli OICR che compongono la proposta d'investimento

Denominazione OICR	Codice ISIN	Domicilio	Armonizzato
M&G Global Basics	GB0030932676	Regno Unito	SI
Templeton Global Bond	LU0152980495	Lussemburgo	SI

Valuta di denominazione Euro
Data inizio operatività 01/07/2011
Politica di distribuzione dei Proventi: accumulazione dei proventi.
La presente proposta di investimento prevede il versamento di un Premio Unico Iniziale di importo pari a 15.000 euro e si riferisce alla Classe di Premi Potenziali A e pertanto prevede, a partire dalla Data di Conclusione del Contratto, l'attribuzione di un Bonus d'Investimento pari allo 0,10% di ciascun premio versato. Il Bonus d'Investimento sarà ripartito secondo le percentuali d'investimento del Premio Unico, del Premio Unico Aggiuntivo o del Versamento Programmato tra i diversi OICR selezionati dall'Investitore Contraente.
Si specifica che la Classe di Premi Potenziali B e C differiscono dalla Classe di Premi Potenziali A poiché non prevedono l'attribuzione del Bonus d'Investimento, determinano una differente applicazione delle Spese di Gestione del Contratto e della Commissione di Mantenimento e non prevedono l'applicazione delle Penalità di Riscatto. Si rimanda per i dettagli agli articoli 7.1, 11 e 12 delle Condizioni contrattuali.
La finalità della combinazione libera è quella di realizzare un incremento del capitale investito coerentemente con il profilo di rischio indicato e l'orizzonte temporale d'investimento consigliato.

I dati quantitativi di seguito riportati fanno riferimento alla composizione iniziale rappresentata.
Si rappresenta che nel caso in cui l'allocazione scelta dall' Investitore Contraente sia differente dalla esemplificazione riportata, i dati quantitativi sotto illustrati (tra cui orizzonte temporale, profilo di rischio e costi) possono subire variazioni rilevanti.

STRUTTURA E RISCHI DELL'INVESTIMENTO FINANZIARIO

TIPOLOGIA DI GESTIONE

Tipologia di gestione: a benchmark
Stile di gestione: attivo
Benchmark di riferimento:

- FTSE Global Basics
- JP Morgan Global Government Bond Index

Obiettivo della gestione: Z Advisor Dinamica é una combinazione libera tra due OICR che l'Investitore-Contraente, se interessato, può realizzare tramite un'allocazione iniziale del 75%

	del Premio nell'OICR M&G Global Basics A Euro Acc e del 25% nell'OICR Templeton Global Bond A Acc EUR E' importante sottolineare che l'esposizione relativa ad ognuno degli OICR di cui sopra potrà variare nel tempo come conseguenza dei diversi andamenti dei due OICR e/o a seguito di eventuali operazioni di Switch o versamenti di Premi successivi a discrezione dell'Investitore-Contraente . L'obiettivo di una tale combinazione è massimizzare il rendimento, nel rispetto del livello di volatilità sottesa al grado di rischio indicato nella successiva sezione "Profilo di Rischio", attraverso una diversificazione a livello globale del portafoglio di attività finanziarie in cui investono gli OICR che compongono la combinazione libera.
ORIZZONTE TEMPORALE D'INVESTIMENTO CONSIGLIATO	20 anni Il dato sopra indicato si riferisce alla Classe di Premi Potenziali "A" e costituisce una stima prudenziale dell'orizzonte temporale d'investimento consigliato rispetto alla Classe di Premi Potenziali "B" e "C".
PROFILO DI RISCHIO	**Grado di rischio:** alto Il grado di rischio è calcolato secondo modelli quantitativi che forniscono una scala del livello di volatilità dei potenziali rendimenti della presente proposta d'investimento. Tale scala è descritta in termini qualitativi dai seguenti aggettivi: basso, medio-basso, medio, medio-alto, alto e molto-alto. **Scostamento dal benchmark:** contenuto Lo scostamento dal benchmark indica la differenza prevista tra i rendimenti dell'investimento rispetto a quelli del rispettivo indice di riferimento. Maggiore è lo scostamento, più ampia è la libertà di scelta del gestore nel selezionare attività finanziarie diverse da quelle che compongono il benchmark. Tale contributo in caso di stile di gestione attivo rispetto al benchmark è indicato in termini descrittivi secondo una classificazione crescente (contenuto, significativo, rilevante).
POLITICA DI INVESTIMENTO	**Categoria:** Azionario La classificazione assegnata alla combinazione (bilanciata) deve intendersi puramente indicativa. Si rinvia pertanto, per un'illustrazione di maggiore dettaglio delle caratteristiche dei singoli OICR, alle schede sintetiche dei singoli OICR e a quanto indicato nell'ambito del presente Prospetto d'offerta in relazione ai medesimi **Principali tipologie di strumenti finanziari e valuta di denominazione:** la combinazione libera investe principalmente in quote dell'OICR azionario M&G Global Basics, e in modo contenuto in quote dell'OICR obbligazionario Templeton Global Bond, entrambi denominati in Euro. Tale combinazione libera investe il portafoglio (i) principalmente in azioni e in altri strumenti finanziari di tipo azionario, denominati in tutte le valute delle aree geografiche di riferimento senza alcuna restrizione e (ii) in modo contenuto in titoli di debito emessi da emittenti societari e/o da organismi sopranazionali, titoli o prodotti strutturati collegati ad attivi o a valute di qualsiasi nazione e obbligazioni emesse da organismi sopranazionali. Gli OICR che compongono la combinazione libera possono utilizzare strumenti finanziari derivati nei limiti previsti da ciascun regolamento. **Area geografica di riferimento:** Globale **Categorie Emittenti e/o Settori Industriali:** Le società di gestione possono utilizzare strumenti finanziari derivati ai fini di copertura e per una efficiente gestione del portafoglio. La politica d'investimento degli OICR potrebbe prevedere l'investimento in attivi non consentiti dalla normativa italiana in materia di assicurazione sulla vita.
GARANZIE	**La Società non offre alcuna garanzia di rendimento minimo dell'investimento finanziario. Pertanto, per l'effetto dei rischi finanziari dell'investimento, vi è la possibilità che l'Investitore-Contraente ottenga, al momento del rimborso, un ammontare inferiore all'investimento finanziario.**
Si rinvia alla Sez. B.1), Parte I del Prospetto d'offerta per le informazioni di dettaglio sulla struttura e sui rischi dell'investimento finanziario.	
COSTI	
TABELLA DELL'INVESTIMENTO FINANZIARIO	La seguente tabella, in relazione alla Classe di Premi Potenziali A, illustra l'incidenza dei costi sull'investimento finanziario riferita sia al momento della sottoscrizione sia all'orizzonte temporale d'investimento consigliato. Con riferimento al momento della sottoscrizione, il premio versato al netto dei costi delle coperture assicurative dei rischi demografici e delle spese di emissione qualora previste dal contratto rappresenta il capitale nominale; quest'ultima

grandezza al netto dei costi di caricamento e di altri costi iniziali, e tenendo conto del bonus corrisposto, rappresenta il capitale investito.

Classe di Premi Potenziali A Premio Unico Iniziale € 15.000,00 (premio unico minimo iniziale)

		MOMENTO DELLA SOTTOSCRIZIONE	ORIZZONTE TEMPORALE D'INVESTIMENTO CONSIGLIATO (VALORI SU BASE ANNUA)
VOCI DI COSTO			
A	Costi di caricamento	0%	0%
B	Commissoni di gestione		2,40%*
C	Costi delle garanzie e/o immunizzazione	0%	0%
D	Altri costi contestuali al versamento	0%	0%
E	Altri costi successivi al versamento		1,50%
F	Bonus e premi	0,10%	0%
G	Costi delle coperture assicurative	0%	0,09%
H	Spese di emissione	0%	0%
COMPONENTI DELL'INVESTIMENTO FINANZIARIO			
I	Premio Versato	100%	
L=I – (G + H)	Capitale Nominale	100%	
M=L-(A+C+D-F)	Capitale Investito	100,10%	

*La commissione di gestione è pari alla somma delle Spese di gestione del Contratto ponderata sull'orizzonte temporale d'investimento consigliato e della commissione annua massima della combinazione libera calcolata a sua volta ponderando le commissioni di gestione massime annue di ciascun OICR rispetto ai pesi di ciascuno all'interno della combinazione stessa. L' effettivo costo dipende dalla variazione nel corso della durata contrattuale di tali percentuali in funzione dell'andamento del valore delle quote di ciascun OICR. Si precisa inoltre che tale costo è stato calcolato al lordo della percentuale di utilità retrocessa dalla società di gestione degli OICR e restituita dalla Società all'Investitore contraente ai sensi dell'articolo 5.4 lettera b) delle Condizioni contrattuali.

Avvertenza: la tabella dell'investimento finanziario rappresenta un'esemplificazione realizzata con riferimento ai soli costi la cui applicazione non è subordinata ad alcuna condizione. Per un'illustrazione completa di tutti i costi applicati si rinvia alla Sez. C), Parte I del Prospetto d'offerta.

DESCRIZIONE DEI COSTI

1.Costi direttamente a carico dell'Investitore-Contraente

1.1 Spese di Gestione del Contratto

Anni trascorsi dalla data di efficacia di ciascun Premio	Spese di Gestione del Contratto (% annuale)
Primi 5 anni	1,50%
Dal 6° anno in poi	0,60%

1.2 Commissione di mantenimento

Commissione di mantenimento (% annuale)
1,50%

1.3 Costo delle coperture assicurative

Per i primi 5 anni dalla data di efficacia di ciascun Premio (% annuale)	Dal 6° anno in poi dalla data di efficacia di ciascun Premio (% annuale)
0,20%	0,05%

I costi cui ai precedenti punti 1.1, 1.2 e 1.3 sono dedotti tramite cancellazione di Quote e sono calcolati sul controvalore di ciascuna tranche di premio in occasione di ciascuna ricorrenza mensile

1.4 Penalità di Riscatto Totale: le Penalità di Riscatto Totale partono da 4,20% e decrescono mensilmente fino a 0% di una percentuale pari a 0,07% per cinque anni. Sono applicate al controvalore di ogni Tranche di Premio e determinate in base al tempo trascorso dalla Data di Efficacia di ciascun Premio, fino alla data della relativa Richiesta di Riscatto.
1.5 Penalità di Riscatto Parziale: la presente proposta di investimento prevede per il caso di Riscatto Parziale le medesime penalità di riscatto previste per il Riscatto totale. E' trattenuto inoltre un **Costo amministrativo di Riscatto Parziale: pari a Euro 20,00 per ciascuna operazione, mentre il primo Riscatto Parziale richiesto entro ciascuna ricorrenza annuale di Contratto dall'Investitore–Contraente è gratuito.**
1.6 Costo Amministrativo di Switch: Euro 20,00 per ciascuna operazione effettuata. Entro ciascuna ricorrenza annuale i primi sei Switch richiesti dall'Investitore–Contraente sono gratuiti.

2.Oneri addebitati all'OICR
2.1 Commissione di gestione annua applicata dalla società di gestione dell'OICR

Denominazione OICR	Costo OICR	Performance fee
M&G Global Basics	1,75%	NO
Templeton Global Bond	1,05%	NO

Tali costi sono da intendersi al lordo dell'eventuale percentuale di utilità retrocessa dalla società di gestione degli OICR alla Società (vedi paragrafo 18.2 Parte I del presente Prospetto d'offerta) a sua volta restituita all'Investitore Contraente tramite erogazione del bonus mensile ai sensi dell'articolo 5.4 lettera b) delle Condizioni contrattuali.

Si rinvia alla Sez. C), Parte I del Prospetto d'offerta per le informazioni di dettaglio sui costi, sulle agevolazioni e sul regime fiscale.

DATI PERIODICI

RENDIMENTO STORICO

I dati storici sono stati calcolati sulla base dei valori iniziali dei pesi rappresentati in questa proposta senza ipotizzare alcun ribilanciamento.

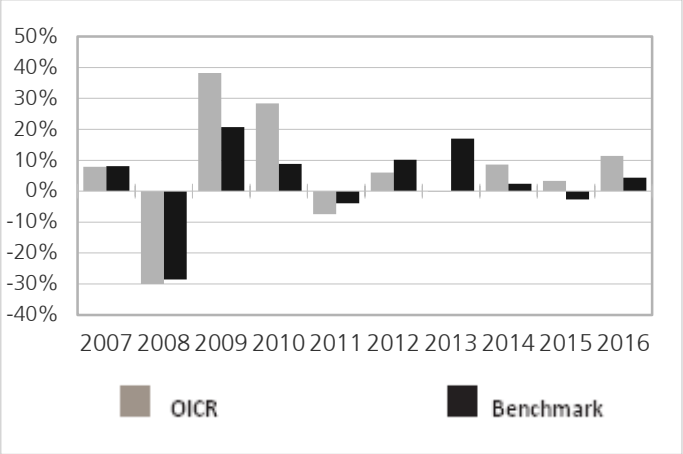

I dati storici riportati potrebbero non essere indicativi dell'investimento del singolo investitore

	contraente in quanto in caso di modifica anche marginale dell'allocazione scelta rispetto a quella riportata nell'esemplificazione, i rendimenti potrebbero subire variazioni rilevanti. Il Rendimento della combinazione libera non include i costi direttamente a carico dell'Investitore-Contraente **I Rendimenti passati non sono indicativi di quelli futuri.**
TOTALE EXPENSE RATIO (TER)	**Rapporto tra costi complessivi e patrimonio medio** **2014** 1,79% **2015** 1,79% **2016** 1,80% I dati riportati sono stati calcolati considerando le percentuali di allocazione iniziale della combinazione libera
RETROCESSIONE AI DISTRIBUTORI	La quota parte del totale dei costi dell'investimento finanziario relativi alla presente proposta di'investimento che sarà retrocessa in media ai distributori in base a quanto stabilito dalle convenzioni di collocamento è pari al 44%.
Si rinvia alla Parte II del Prospetto d'offerta per le informazioni di dettaglio sui dati periodici.	
INFORMAZIONI ULTERIORI	
VALORIZZAZIONE DELL'INVESTIMENTO	Il Valore della Quota dell'OICR viene calcolato dalla società di gestione con cadenza giornaliera al netto di qualsiasi onere a carico dello stesso e viene pubblicato sul sito internet della Società all'indirizzo www.zurich-zla.it.
Avvertenza: La Scheda Sintetica del Prospetto d'offerta deve essere consegnata all'Investitore-Contraente, unitamente alle Condizioni di contratto, prima della sottoscrizione. Data di deposito in Consob della parte "Informazioni Specifiche": 31/03/2017 Data di validità della parte "Informazioni Specifiche": 01/04/2017 Z Advisor Dinamica è offerta dal 07/10/2011	
DICHIARAZIONE DI RESPONSABILITA' L'Impresa di assicurazione Zurich Life Assurance plc si assume la responsabilità della veridicità e della completezza delle informazioni contenute nella presente Scheda Sintetica, nonché della loro coerenza e comprensibilità. Il Rappresentante legale **Stefano Racco**	

APPENDICE
GLOSSARIO DEI TERMINI TECNICI UTILIZZATI NEL PROSPETTO D'OFFERTA

Data di deposito in Consob del Glossario: 31/03/2017
Data di validità del Glossario: 01/04/2017

Appendice: Documento che forma parte integrante del Contratto originariamente sottoscritto dall'Investitore-Contraente e che viene emesso unitamente o in seguito a questo per modificarne alcuni aspetti, in ogni caso concordati tra l'Impresa di Assicurazione e l'Investitore-Contraente.

Aree Geografiche:
Area Euro: Austria, Belgio, Francia, Finlandia, Germania, Grecia, Irlanda, Italia, Lussemburgo, Paesi Bassi, Portogallo, Slovenia, Spagna;
Unione Europea: Austria, Belgio, Bulgaria, Cipro, Danimarca, Estonia, Finlandia, Francia, Germania, Grecia, Irlanda, Italia, Lettonia, Lituania, Lussemburgo, Malta, Paesi Bassi, Polonia, Portogallo, Regno Unito, Repubblica Ceca, Romania, Slovacchia, Slovenia, Spagna, Svezia, Ungheria;
Associazione Europea di Libero Scambio (EFTA European Free Trade Area): Norvegia, Svizzera, Lichtenstein, Islanda.
Nord America: Canada e Stati Uniti d'America;
Pacifico: Australia, Giappone, Hong Kong, Nuova Zelanda, Singapore;
Paesi Emergenti: Paesi le cui economie presentano interessanti prospettive di crescita e caratterizzati generalmente da una situazione politica, sociale ed economica instabile; tali Paesi presentano, di norma, un debito pubblico elevato ovvero con rating basso (inferiore ad investment grade) e sono quindi contraddistinti da un significativo rischio di insolvenza.
OCSE o OECD (Organizzazione per la Cooperazione e lo Sviluppo Economico): Promuove la cooperazione internazionale fra i Paesi industrializzati ad economia di mercato. Tutti i paesi dell'Unione Europea (UE) fanno parte dei 30 membri dell'OCSE ed anche altri paesi come Australia, Canada, Corea del Sud, Giappone, Islanda, Messico, Norvegia, Nuova Zelanda, Stati Uniti e Turchia.

Assicurato: Persona fisica sulla cui vita viene stipulato il Contratto, che può coincidere o no con l'Investitore-Contraente.

Attuario: Le Compagnie di Assicurazione sulla vita irlandesi sono tenute per legge ad avere un Attuario incaricato. L'Attuario incaricato ha obblighi di supervisione legali e professionali nei confronti dell'Impresa di Assicurazione. Nel presente Contratto i riferimenti ad Attuario incaricato devono intendersi anche a tutti i soggetti idonei che agiscono su istruzione dell'Attuario incaricato.

Benchmark: Portafoglio di strumenti finanziari tipicamente determinato da soggetti terzi e valorizzato a valore di mercato, adottato come parametro di riferimento oggettivo per la definizione delle linee guida della politica di investimento di alcune tipologie di interni/OICR/linee/combinazioni libere.

Beneficiario: Il soggetto o i soggetti persone fisiche o giuridiche designate/i dall'Investitore-Contraente che ricevono la prestazione prevista dal Contratto in caso di decesso dell'Assicurato.

Bonus mensile: è un bonus riconosciuto dalla Società all'Investitore-Contraente in occasione della deduzione mensile dei costi prelevati tramite cancellazione di Quote (precisamente: le Spese di Gestione del Contratto, le Commissioni di Mantenimento e il costo per la Copertura in caso di Decesso). Tale bonus è pari alle Utilità eventualmente retrocesse alla Società dalla società di gestione di ciascun OICR collegato al Contratto.

Bonus proventi: è un bonus riconosciuto dalla Società all'Investitore-Contraente qualora l'investitore Contraente selezioni OICR che prevedono la distribuzione dei dividendi. Il bonus proventi corrisponde ad un importo uguale agli eventuali dividendi che la società di gestione distribuisce alla Società al netto di ogni eventuale tassazione.

Bonus di Investimento: Il bonus riconosciuto al verificarsi di alcune condizioni, dall'Impresa di Assicurazione all'Investitore-Contraente e che viene ripartito proporzionalmente tra i diversi OICR prescelti dall'Investitore-Contraente.
Capitale investito: Parte dell'importo versato che viene effettivamente investita dall'Impresa di assicurazione in fondi interni ovvero OICR secondo combinazioni libere ovvero secondo combinazioni predefinite. Esso è determinato come differenza tra il Capitale Nominale e i costi di caricamento, nonché, ove presenti, gli altri costi applicati al momento del versamento.

Capitale maturato: Capitale che il Beneficiario o l'Investitore-Contraente, a seconda dei casi, ha il diritto di ricevere al verificarsi dell'evento assicurato ovvero alla data di riscatto prima della scadenza. Esso è determinato in base alla valorizzazione del capitale investito in corrispondenza delle suddette date.

Capitale nominale: Premio versato per la sottoscrizione di Fondi Interni ovvero OICR secondo combinazioni libere ovvero secondo combinazioni predefinite al netto delle spese di emissione e dei costi delle coperture assicurative.

Categoria: La categoria del Fondo Interno/OICR/linea/combinazione libera è un attributo dello stesso volto a fornire un'indicazione sintetica della sua politica di investimento.

Classe: Articolazione di un fondo/OICR in relazione alla politica commissionale adottata e ad ulteriori caratteristiche distintive.

Classi di Premi Potenziali: La Classe che viene attribuita al Contratto al momento della sottoscrizione della Proposta in previsione dei Premi che complessivamente l'Investitore-Contraente stima di poter versare durante il periodo di durata del Contratto.

- Classe A: importo di Premi Potenziali sino a Euro 749.999,99
- Classe B: importo di Premi Potenziali a partire tra Euro 750.000,00 e Euro 2.499.999,99
- Classe C: importo di Premi Potenziali a partire da Euro 2.500.000,00

Clausola di riduzione: Facoltà dell'investitore-contraente di conservare la qualità di soggetto assicurato, per un capitale ridotto (valore di riduzione), pur sospendendo il pagamento dei premi. Il capitale si riduce in proporzione al rapporto tra i premi versati e i premi originariamente previsti, sulla base di apposite – eventuali – clausole contrattuali.

Combinazioni libere: Allocazione del capitale investito tra diversi Fondi Interni/OICR realizzata attraverso combinazioni libere degli stessi sulla base della scelta effettuata dall'Investitore-Contraente.

Combinazioni predefinite (c.d. linee di investimento o linee): Allocazione del capitale investito tra diversi Fondi Interni/OICR realizzata attraverso combinazioni predefinite degli stessi sulla base di una preselezione effettuata dall'Impresa di Assicurazione.

Commissioni di gestione: Compensi pagati all'Impresa di Assicurazione mediante addebito diretto sul patrimonio del/la Fondo Interno/OICR/linea/combinazione libera ovvero mediante cancellazione di Quote per remunerare l'attività di gestione in senso stretto. Sono calcolati quotidianamente o su base settimanale, a seconda della *Data di Valorizzazione* di ciascun Fondo Interno/OICR, sul patrimonio netto del/la Fondo Interno/OICR/linea/combinazione libera e possono essere prelevati ad intervalli più ampi (mensili, trimestrali, ecc.). In genere, sono espresse su base annua.

Commissioni di incentivo (o di performance): Commissioni riconosciute al gestore del/la Fondo Interno/OICR/linea/combinazione libera per aver raggiunto determinati obiettivi di rendimento in un certo periodo di tempo. In alternativa possono essere calcolate sull'incremento di valore della quota del/la Fondo Interno/OICR/linea/combinazione libera in un determinato intervallo temporale. Nei Fondi Interni/OICR/linee/combinazioni libere con gestione "a benchmark" sono tipicamente calcolate in termini percentuali sulla differenza tra il rendimento del/la Fondo Interno/OICR/linea/combinazione libera e quello del benchmark.

Comunicazione di Recesso: Il documento inviato dall'Investitore-Contraente all'Impresa di Assicurazione al fine di esercitare il diritto di Recesso dal Contratto ai sensi dell'art. 177 del Decreto Legislativo n. 209 del 7/9/2005.

Comunicazione di Revoca: Il documento inviato dall'Investitore-Contraente all'Impresa di Assicurazione al fine di esercitare il diritto di Revoca della Proposta prima della conclusione del Contratto ai sensi dell'art. 176 del Decreto Legislativo n. 209 del 7/9/2005.

Contraente (o Investitore-Contraente): La persona fisica o giuridica che può coincidere o no con l'Assicurato, che stipula il Contratto e versa i premi all'Impresa di Assicurazione.

Contratto: Il contratto finanziario-assicurativo di tipo unit-linked denominato **Z PLATFORM *Advisor*.** Formano parte integrante del contratto, la Proposta sottoscritta dall'Investitore-Contraente, tutte le dichiarazioni rese dall'Investitore-Contraente e/o dall'Assicurato e le Condizioni contrattuali.

Conto Temporaneo: Conto di transito, infruttifero e non gravato da costi, nel quale il controvalore complessivo delle Quote disinvestite può temporaneamente essere trasferito. Ciò avviene, a titolo esemplificativo ma non esaustivo, in seguito a Recesso, alla Richiesta di Switch, Riscatto Parziale, Riscatto Totale e pagamento del Capitale in caso di Decesso, come previsto dal Contratto.

Conversione (c.d. Switch): Operazione con cui l'Investitore-Contraente effettua il disinvestimento di Quote/azioni dei Fondi Interni/OICR/linee sottoscritti e il contestuale o successivo reinvestimento del controvalore ricevuto in Quote/azioni di altri Fondi Interni/OICR/linee.

Copertura in caso di Decesso: L'ammontare corrisposto dall'Impresa di Assicurazione al Beneficiario in caso di morte dell'Assicurato, calcolato ai sensi di quanto previsto dall'art. 8 delle Condizioni contrattuali.

Costi di caricamento: Parte del premio versato dall'Investitore-Contraente destinato a coprire i costi commerciali e amministrativi dell'Impresa di assicurazione.

Costi delle coperture assicurative: Costi sostenuti a fronte delle coperture assicurative offerte dal contratto, calcolati sulla base del rischio assunto dall'assicuratore.

Data di Accettazione del Premio Unico Aggiuntivo: Corrisponde al primo Giorno Lavorativo, immediatamente successivo al Giorno Lavorativo in cui l'Impresa di Assicurazione, entro le ore 12 (ora italiana), riceve il modulo del Premio Unico Aggiuntivo, debitamente compilato e sottoscritto in ogni sua parte, e l'intero versamento del Premio Unico Aggiuntivo.

Data di Conclusione del Contratto: E' la data in cui il Contratto entra in vigore e inizia a produrre i propri effetti, al verificarsi delle condizioni previste nel Contratto.

Data di Valorizzazione: è la data in cui la società di gestione dell'OICR (o la sua banca depositaria) calcola il Valore della Quota di ciascun OICR.
Ciascun OICR ha la propria Data di Valorizzazione che può differire da quella di altri OICR.

Data di Investimento: è la data in cui la società di gestione dell'OICR consente le operazioni di investimento in ciascun OICR. Ciascun OICR ha la propria Data di Investimento che può differire da quella di altri OICR.

Data di Disinvestimento: è la data in cui la società di gestione dell'OICR consente le operazioni di disinvestimento da ciascun OICR. Ciascun OICR ha la propria Data di Disinvestimento che può differire da quella di altri OICR.

Destinazione dei proventi: Politica di destinazione dei proventi in relazione alla loro redistribuzione agli investitori ovvero alla loro accumulazione mediante reinvestimento nella gestione medesima.

Duration: Scadenza media dei pagamenti di un titolo obbligazionario. Essa è generalmente espressa in anni e corrisponde alla media ponderata delle date di corresponsione di flussi di cassa (c.d. cash flows) da parte del titolo, ove i pesi assegnati a ciascuna data sono pari al valore attuale dei flussi di cassa ad essa corrispondenti (le varie cedole e, per la data di scadenza, anche il capitale). È una misura approssimativa della sensibilità del prezzo di un titolo obbligazionario a variazioni nei tassi di interesse.

Età Assicurativa: modalità di calcolo dell'età dell'Assicurato che prevede che lo stesso mantenga la medesima età nei sei mesi esatti che precedono e seguono il suo compleanno.
Fondi Hedge (o speculativi): Tipologia di fondi che mirano ad ottenere rendimenti non necessariamente correlati con l'andamento dei mercati finanziari, attraverso l'utilizzo di metodologie di investimento di tipo speculativo quali la negoziazione allo scoperto di titoli e strumenti derivati, tecniche di leva finanziaria e sofisticati meccanismi di controllo del rischio.

Gestione a benchmark di tipo attivo: Gestione legata alla presenza di un parametro di riferimento, rispetto a cui la politica di investimento del/la fondo interno/OICR/linea/combinazione libera è finalizzata a creare "valore aggiunto". Tale gestione presenta tipicamente un certo grado di scostamento rispetto al benchmark che può variare, in termini descrittivi, tra: "contenuto", "significativo", e "rilevante".

Gestione a benchmark di tipo passivo: Gestione legata alla presenza di un parametro di riferimento e finalizzata alla replica dello stesso.

Giorno Lavorativo: Ciascun giorno lavorativo in cui l'Impresa di Assicurazione sia aperta, per lo svolgimento delle operazioni relative al Contratto sia in Italia che in Irlanda.

Grado di rischio: Indicatore sintetico qualitativo del profilo di rischio del/la Fondo Interno/OICR/linea/combinazione libera in termini di grado di variabilità dei rendimenti degli strumenti finanziari in cui è allocato il capitale investito. Il grado di rischio varia in una scala qualitativa tra: "basso", "medio-basso", "medio", "medio-alto", "alto" e "molto alto".

Importo in vigore della Tranche di Premio: Con riferimento alla Tranche di Premio (vedasi definizione), è l'importo del Premio versato dall'Investitore-Contraente al netto della corrispondente quota parte di Premio riscattata in occasione del Riscatto Parziale in base al criterio del "primo entrato – primo uscito".

Importo Totale dei Premi in vigore: Con riferimento alla Tranche di Premio (vedasi definizione), é la somma dell'*Importo in vigore della Tranche di Premio* di ciascuna Tranche di Premio, ossia corrisponde al totale dei versamenti effettuati dall'Investitore-Contraente, al netto degli importi eventualmente riscattati.

Infortunio: È considerato infortunio l'evento dovuto a causa fortuita, violenta ed esterna, che produca lesioni fisiche oggettivamente constatabili, le quali abbiamo per conseguenza il decesso dell'Assicurato.

Investment grade: termine utilizzato per la valutazione della solvibilità delle società, con riferimento ai titoli obbligazionari di alta qualità che hanno ricevuto un rating pari o superiore a BBB (S&P) o Baa3 (Moody's) e che quindi hanno un contenuto rischio emittente.

Lettera di Conclusione del Contratto: La lettera trasmessa dall'Impresa di Assicurazione all'Investitore-Contraente a mezzo raccomandata con ricevuta di ritorno che riporta la *Data di Conclusione del Contratto*.

Lettera di conferma dell'Investimento (e Lettera di conferma dell'investimento dei Premi Successivi): Lettera con cui l'Impresa di Assicurazione comunica all'Investitore-Contraente, entro 10 (dieci) *Giorni Lavorativi* dall'ultima *Data di Valorizzazione* in cui si è completato l'investimento del Premio Unico Iniziale e/o del Premio Unico Aggiuntivo negli OICR, l'ammontare del Premio Unico Iniziale e/o Aggiuntivo versato e di quello investito, la *Data di Conclusione del Contratto* (esclusivamente per il Premio Unico Iniziale), il numero delle Quote attribuite al Contratto, nonché la/e *Data/e di Valorizzazione* e il Valore della Quota.

Modulo di proposta (o Proposta): Modulo sottoscritto dall'Investitore-Contraente con il quale egli manifesta all'Impresa di Assicurazione la volontà di concludere il Contratto in base alle caratteristiche ed alle condizioni in esso indicate.

OICR: organismi di investimento collettivo del risparmio ai quali il contratto è direttamente collegato. Per OICR si intendono i fondi comuni di investimento e le SICAV. Si tratta di Investitori Istituzionali che gestiscono patrimonio collettivi raccolti da una pluralità di sottoscrittori e che consentono in ogni momento a questi ultimala liquidazione della propria quota proporzionale.

Orizzonte temporale di investimento consigliato: Orizzonte temporale consigliato espresso in termini di anni e determinato in relazione al grado di rischio, alla tipologia di gestione e alla struttura dei costi dell'investimento finanziario, nel rispetto del principio della neutralità al rischio.

Percentuale della Tranche di Premio: Con riferimento alla *Tranche di Premio* (vedasi definizione), è la percentuale che viene attribuita a ciascuna Tranche di Premio; viene calcolata rapportando l'ammontare del Premio versato al controvalore del Saldo Quote comprensivo dell'importo di tale Premio maggiorato dell'eventuale *Bonus di Investimento* riconosciuto.

Polizza: La Lettera di Conclusione del Contratto e la Lettera di Conferma dell'investimento, unitamente a qualsiasi Comunicazione Aggiuntiva e/o Appendice emessa dall'Impresa di Assicurazione.

Premio periodico: Premio che l'Investitore-Contraente si impegna a versare all'Impresa di Assicurazione su base periodica per un numero di periodi definito dal Contratto. Nel caso in cui la periodicità di versamento dei premi sia annua è anche detto premio annuo. Laddove l'importo del premio periodico sia stabilito dall'Investitore-Contraente nel rispetto dei vincoli indicati nel Contratto, esso è anche detto premio ricorrente.

Premio Unico: Premio che l'Investitore-Contraente corrisponde in un'unica soluzione all'Impresa di Assicurazione al momento della sottoscrizione del Contratto.

Premio Unico Aggiuntivo: Il premio che l'Investitore-Contraente può liberamente decidere di versare nel corso della durata del Contratto.

Premio versato: Importo versato dall'Investitore-Contraente all'Impresa di assicurazione per l'acquisto del prodotto finanziario-assicurativo. Il versamento del premio avviene nella forma del premio unico e possono essere previsti degli importi minimi di versamento. Inoltre, all'Investitore-Contraente è tipicamente riconosciuta la facoltà di effettuare successivamente versamenti aggiuntivi ad integrazione dei premi già versati.

Premi: Si intendono il Premio Unico Iniziale gli eventuali Premi Unici Aggiuntivi e i Versamenti Programmati.

Prodotto finanziario-assicurativo di tipo unit linked: Prodotto caratterizzato dall'investimento prevalente del premio in quote/azioni di Fondi Interni/OICR – che lega quindi la prestazione dell'assicuratore all'andamento di uno o più prodotti di risparmio gestito – e residuale dello stesso in un contratto finalizzato alla copertura dei rischi demografici.

Proposta d'investimento finanziario: Espressione riferita ad ogni possibile attività finanziaria (ovvero ogni possibile combinazione di due o più attività finanziarie) sottoscrivibile dall'Investitore-Contraente con specifiche caratteristiche in termini di modalità di versamento dei premi e/o regime dei costi tali da qualificare univocamente il profilo di rischio-rendimento e l'orizzonte temporale consigliato dell'investimento finanziario. Laddove un'attività finanziaria (ovvero una combinazione di due o più attività finanziarie) sia abbinata ad appositi servizi/prodotti che comportino una sostanziale modifica del profilo di rischio-rendimento dell'investimento, ciò qualifica una differente proposta d'investimento finanziario.

Qualifica: La qualifica del Fondo Interno/OICR/linea/combinazione libera rappresenta un attributo eventuale che integra l'informativa inerente alla politica gestionale adottata.

Quota: Unità di misura di un Fondo Interno/OICR. Rappresenta la "quota parte" in cui è suddiviso il patrimonio del Fondo Interno/OICR. Quando si sottoscrive un Fondo Interno/OICR si acquista un certo numero di quote (tutte aventi uguale valore unitario) ad un determinato prezzo.

Recesso: Diritto dell'Investitore-Contraente di recedere dal contratto e farne cessare gli effetti.

Regolamento del fondo/OICR: Documento che riporta la disciplina del fondo interno/OICR, e che include informazioni sull'attività di gestione, la politica d'investimento, la denominazione e la durata del fondo, ed altre caratteristiche relative al fondo (ivi compreso i costi, le situazioni di differimento delle operazioni in Quote, la liquidazione, la chiusura e la fusione per incorporazione).

Rendimento: Risultato finanziario ad una data di riferimento dell'investimento finanziario, espresso in termini percentuali, calcolato dividendo la differenza tra il valore del capitale investito alla data di riferimento e il valore del capitale nominale al momento dell'investimento per il valore del capitale nominale al momento dell'investimento.

Revoca della proposta: Possibilità, legislativamente prevista (salvo il caso di proposta-polizza), di interrompere il completamento del contratto di assicurazione prima che l'Impresa di Assicurazione comunichi la sua accettazione che determina l'acquisizione del diritto alla restituzione di quanto eventualmente pagato (escluse le spese per l'emissione del contratto se previste e quantificate nella proposta).

Riscatto: Facoltà dell'Investitore-Contraente di interrompere anticipatamente il Contratto, richiedendo la liquidazione del capitale maturato risultante al momento della richiesta e determinato in base al Contratto.

Rischio demografico: Rischio di un evento futuro e incerto (ad es.: morte) relativo alla vita dell'investitore-contraente o dell'assicurato (se persona diversa) al verificarsi del quale l'Impresa di assicurazione si impegna ad erogare le coperture assicurative previste dal contratto.

Saldo Quote (e Controvalore del Saldo Quote): Il termine Saldo Quote indica il numero delle Quote dei vari OICR attribuite al Contratto ad una determinata data. Il Controvalore del Saldo Quote è costituito dalla somma delle Quote di ciascun OICR presenti nel Saldo Quote moltiplicate per il rispettivo Valore della Quota.

Scenari probabilistici dell'investimento finanziario: Trattasi degli scenari probabilistici di rendimento dell'investimento finanziario al termine dell'orizzonte temporale d'investimento consigliato, determinati attraverso il confronto con i possibili esiti dell'investimento in attività finanziarie prive di rischio al termine del medesimo orizzonte.

Spese di emissione: Spese fisse (ad es. spese di bollo) che l'Impresa di assicurazione sostiene per l'emissione del prodotto finanziario-assicurativo.

Società (o Impresa di Assicurazione): Zurich Life Assurance plc autorizzata all'esercizio dell'attività assicurativa con la quale l'Investitore-Contraente stipula il Contratto**.**

Tipologia di gestione del fondo interno/OICR/linea/combinazione libera: La tipologia di gestione del/la Fondo Interno/OICR/linea/combinazione libera dipende dalla politica di investimento che lo/la caratterizza (c.d. di ingegnerizzazione finanziaria del prodotto). Esistono tre diverse tipologie di gestione tra loro alternative: "flessibile", "a benchmark" e "a obiettivo di rendimento/protetta". La tipologia di gestione "flessibile" deve essere utilizzata per Fondi Interni/OICR/linee/combinazioni libere la cui politica di investimento presenta un'ampia libertà di selezione degli strumenti finanziari e/o dei mercati, subordinatamente ad un obiettivo in termini di controllo del rischio; la tipologia di gestione "a benchmark" per i Fondi Interni/OICR/linee/combinazioni libere la cui politica di investimento è legata ad un parametro di riferimento (c.d. benchmark) ed è caratterizzata da uno specifico stile di gestione; la tipologia di gestione "a obiettivo di rendimento/protetta" per i Fondi Interni/OICR/linee/combinazioni libere la cui politica di investimento e/o il cui meccanismo di protezione sono orientati a conseguire, anche implicitamente, un obiettivo in termini di rendimento minimo dell'investimento finanziario.

Total Expense Ratio (TER): Rapporto percentuale, riferito a ciascun anno solare dell'ultimo triennio, fra il totale degli oneri posti a carico del/la Fondo Interno/OICR/linea/combinazione libera ed il patrimonio medio, su base giornaliera, dello stesso. In caso di esistenza di più classi di OICR, il TER dovrà essere calcolato per ciascuna di esse.

Tranche di Premio: la Tranche di Premio identifica ciascun Premio versato dall'Investitore-Contraente ed è generata in occasione della Data di Conclusione del Contratto, per il Premio Unico Iniziale, e dalla Data di Accettazione del Premio Unico Aggiuntivo per i premi successivi. La Tranche di Premio è caratterizzata dalla *Percentuale della Tranche di Premio* (vedasi definizione) e *dall'Importo in vigore della Tranche di Premio* (vedasi definizione) che concorrono alla determinazione delle prestazioni previste e descritte nel Contratto.

Utilità retrocesse: sono delle retrocessioni riconosciute alla Società in forza degli accordi di volta in volta conclusi fra la Società e la società di gestione dell'OICR e sono una misura percentuale della Commissione di gestione annua degli OICR. Sono riconosciute all'Investitore-Contraente attraverso il Bonus mensile. L'ammontare di tali Utilità è variabile secondo gli accordi in essere tra la Società e le società di gestione degli OICR e potrebbe essere anche pari a zero.

Valore del patrimonio netto (c.d. NAV): Il valore del patrimonio netto, anche definito NAV (Net Asset Value), rappresenta la valorizzazione di tutte le attività finanziarie oggetto di investimento da parte del fondo interno/OICR, al netto degli oneri fiscali gravanti sullo stesso, ad una certa data di riferimento.

Valore della quota/azione (c.d. uNAV): Il valore unitario della quota/azione di un fondo interno/OICR, anche definito unit Net Asset Value (uNAV), è determinato dividendo il valore del patrimonio netto del fondo interno/OICR (NAV) per il numero delle quote/azioni in circolazione alla data di riferimento della valorizzazione.

Versamenti Programmati: L'eventuale premio che l'Investitore-Contraente ha deciso di versare nel corso della durata del Contratto mediante un piano programmato, la cui frequenza di versamento è stata liberamente scelta da quest'ultimo tra quelle messe a disposizione dall'Impresa di Assicurazione. L'Investitore-Contraente non ha alcun obbligo di effettuare i versamenti programmati previsti in base alla frequenza prescelta, in mancanza dei quali, il Contratto non subirà alcuna penalizzazione.

AVVERTENZA: Alcuni termini tecnici tra quelli in precedenza elencati sono stati adattati per tener conto delle specifiche caratteristiche del prodotto Z PLATFORM *Advisor*

Z PLATFORM *Advisor*

Prodotto finanziario - assicurativo di tipo Unit Linked

Condizioni contrattuali

Nel presente documento, a taluni termini sono stati assegnati significati univoci. Qualsiasi riferimento alla Società si intende fatto a Zurich Life Assurance plc rappresentanza generale per l'Italia. Qualsiasi riferimento all'Investitore-Contraente si intende fatto al Contraente. Per Giorno Lavorativo si intende ciascun giorno lavorativo in cui la Società sia aperta per lo svolgimento delle operazioni relative al Contratto sia in Italia che in Irlanda.

I termini tecnici nel presente documento sono indicati in *carattere corsivo.*

Per la definizione dei termini che appaiono in lettere maiuscole, non definiti nelle presenti Condizioni contrattuali, si prega di fare riferimento al Glossario.

Per richiedere ulteriori informazioni, l'Investitore-Contraente può contattare uno dei soggetti incaricati dell'offerta di **Z PLATFORM *Advisor*** o richiedere direttamente alla Società, all'indirizzo e ai recapiti indicati al successivo Art. 18.

Articolo 1 • Oggetto del Contratto

Z PLATFORM *Advisor* è un prodotto finanziario assicurativo di tipo unit linked a vita intera e a premio unico che ha come obiettivo quello di costituire un capitale attraverso il pagamento di un Premio Unico Iniziale, integrabile con Premi Unici Aggiuntivi e Versamenti Programmati, entrambi del tutto facoltativi. L'ammontare del capitale dipende dall'andamento degli strumenti finanziari collegati al contratto e selezionati dall'Investitore-Contraente tra quelli messi a disposizione dalla Società. In caso di decesso dell'assicurato la Società pagherà al/i Beneficiario/i Designato/i il Capitale in Caso di Decesso.
Alla data di redazione delle presenti Condizioni contrattuali la Società mette a disposizione un elenco di OICR raggruppati per categoria (vedi Tabella 1).Le Quote dell'OICR, acquistate dalla Società, rappresentano la "*quota parte*" in cui è suddiviso il patrimonio dell' OICR. Quando si sottoscrive un OICR si acquista un certo numero di quote (tutte aventi uguale valore unitario) ad un determinato prezzo.

Tabella 1

CATEGORIA	ISIN	NOME OICR	DESCRIZIONE
Obbligazionari & Liquidità	IE00B81TMV64	Algebris financial Credit	Strumenti finanziari che investono prevalentemente in titoli obbligazionari con una durata residua superiore ad 1 anno. Gli strumenti finanziari che investono in titoli obbligazionari con durata residua inferiore a 1 anno sono considerati strumenti finanziari liquidi.
	FR0010032573	Amundi Oblig Internationales	
	IE0032461463	Anima Bond Dollar	
	LU0800573429	AXA World Funds Emerging Markets Short Duration Bonds hdg	
	LU0337414568	Bantleon Opportunities	
	LU0329592371	BGF Euro Short Duration Bond	
	FR0010149120	Carmignac Sécuritè	
	LU0501220429	CGS FMS Global Evolution Frontier Markets	
	LU0650600199	CS Money Market	
	LU0857956949	db Advisory Multibrands - Credit Selection	
	LU0745163278	db Advisory Multibrands - Pimco Euro Coupon Bond	
	LU0848428008	db Advisory Multibrands - PIMCO High Income Global Credit	
	LU0632808951	Deutsche Invest China Bond	
	LU0179219752	Deutsche Invest Convertibles	
	LU0145655824	Deutsche Invest Euro Bonds	
	LU0236146428	Deutsche Invest I Short Duration Credit	
	LU0828132174	DWS Concept DJE Alpha Renten Global	
	LU1116432458	Fidelity Emerging Market Debt	
	LU0353649279	Fidelity Global Inflation Linked	
	LU0294221097	FT Global Total Return Fund Hdg	
	IE00B50JD354	GAM STAR Credit Opportunities	
	LU0609002307	Goldman Sachs Strategic Income	
	LU0405800185	GS Global High Yield Port	
	LU0451950587	Henderson Horizon Euro Corp Bond	
	LU0853555893	JGF Jupiter Dynamic Bond	
	LU0289470113	JPM Income Opportunity	
	LU0679000579	JPM US Aggregate Bond	
	IE00B23Z9533	Legg Mason Brandywine Global Fixed Income Premier	
	LU0209988657	LO Funds Convertible Bond	
	GB00BMP3SH07	M&G Global Floating Rate High Yield	
	GB00B78PH718	M&G Global Macro Bond	
	GB00B1VMCY93	M&G Optimal Income	
	LU0905645528	MetWest Total Return Bond	
	LU1271656883	MetWest Unconstrained Bond	
	LU0360481153	MS European Currencies High Yield Bond	
	LU0712124089	MS Global Fixed Income Opportunities	
	IE00BHLSJ936	Muzinich Global Tactical Credit	
	LU0141799097	Nordea European High yield Bond	
	LU0602537226	Nordea Low Duration US HY	
	LU0852478915	Pictet Global Emerging Debt	
	LU0280437160	Pictet Emerging Local Currency Debt	
	IE00B1JC0H05	Pimco Divers Inc Inst	
	IE0033666466	Pimco GIS Glbl Real Ret Ins	
	IE00B80G9288	Pimco GIS Income	
	IE0033989843	Pimco Total Return Bond Fund Hdg	
	FR0007008750	R Euro Credit	
	LU1033683837	RMB High Yield Bond Fund	
	LU0136043394	Schroder ISF Euro Liquidity	
	LU0203348601	Schroder ISF Global Corporate Bond	
	LU0380083740	Sella Euro Corporate Bond	
	LU1216622487	T. Rowe Price Funds SICAV - Global Unconstrained Bond	
	LU0596125814	T.Rowe Price FS European High Yield Bond	

CATEGORIA	ISIN	NOME OICR	DESCRIZIONE
	LU0905645288	TCW Emerging Markets Local Currency Income	
	LU0152980495	Templeton Global Bond	
	LU0757431654	Threadneedle Global Opportunties	
	LU0358446192	UBS Medium Term Bond	
	LU0105717820	Vontobel Abs Return Bond	
Alternativi	LU0736560011	AB Select Absolute Alpha Portfolio	Appartengono a questa categoria sia strumenti finanziari che investono in modo variabile tra titoli obbligazionari e azioni sia strumenti finanziari specializzati in diversi settori (materie prime, valute) e/o che adottano specifiche tecniche di gestione (absolute return, fondi di fondi hedge).
	LU0836072388	Allianz Merger Arbitrage Strat	
	LU0329449069	Amundi Abs Volatility	
	LU0568619638	Amundi Global Macro Forex	
	IE00B70B9H10	BNY Mellon Global Real Return	
	LU0745162460	db Advisory Multibrands - FT Global Conservative Port	
	LU0599947271	Deutsche Concept Kaldemorgen	
	LU1054322166	Deutsche Invest I Multi Opportunities	
	LU1093756911	Franklin K2 Alternative Strategies	
	LU0492933303	GAM STAR Financials Alpha	
	IE00B4MP9036	GAM Systematic Alternative Risk Premia	
	LU1046545502	GS North America Energy & Energy Infrastructure Equity Portfolio	
	FR0010923359	H2O Adagio	
	LU0264738294	Henderson Horizon Global Property Equities	
	LU1004133028	Invesco Glbl Targeted Returns	
	LU0186678784	Julius Baer Absolute Return Bond	
	LU1388736503	Jupiter Global Absolute return	
	IE00B643RZ01	Lyxor Epsilon Global Trend Fund	
	GB00B56D9Q63	M&G Dynamic Allocation	
	LU0445386955	Nordea Multi Asset	
	IE00BLP5S791	Old Mutual Glbl Equity Abs Ret	
	LU0102035119	Parvest Diversified Dynamic	
	LU0941348897	Pictet Multi Asset Global Opportunities	
	LU0256624742	Seb Asset Selection	
	LU0425994844	SEB Asset Selection Opportun	
	LU0548153799	Standard Life Global Absolute Return Strategies	
	IE00B841P542	UBS Equity Opportunity Long Short	
Azionari USA	IE00B1W3Y236	GAM Star US All Cap Equity	Strumenti finanziari che investono in azioni di società domiciliate o che svolgono la loro attività prevalente in USA.
	LU0133265412	Goldman Sachs US CORE Equity Portfolio	
	LU0360484769	MS US Advantage	
	GB00B60T5D60	Neptune Us Opportunities	
	LU0918140210	T. Rowe Price Funds SICAV - US Smaller Companies Equity	
	GB00B0WGWP49	Threadneedle American Select	
	LU0508198768	UBS USA Growth	
	DE0009750075	UniNordamerika	
Azionari Europa	IE00BJBQBS44	Anima Star High Potential Italy	Strumenti finanziari che investono in azioni di società domiciliate o che svolgono la loro attività prevalente in Europa.
	LU0389173401	Bestinver International	
	LU0090830901	BGF European	
	IE0004766675	Comgest Growth Europe	
	LU0145634076	Deutsche Invest Top Europe	
	LU0284395125	DNCA South Europe Opportunities	
	DE0008490962	DWS Deutschland	
	LU0318940342	Fidelity Italy	
	LU0492934020	GAM STAR European Momentum	
	LU0264597617	Henderson HF Pan European Alpha	
	LU0119750205	Invesco Pan European Structured	
	LU0427930275	Kempen European high dividend	
	GB00B60T5Q99	Neptune European Opportunities	
	LU0711131754	Pioneer European Equity Target Income	
	FR0010187898	R Convinction Euro	

CATEGORIA	ISIN	NOME OICR	DESCRIZIONE
	LU0106238719	Schroder ISF Italian Equity	
	LU1160606635	Seb European Equity Small Cap	
	LU0030165871	Seb Nordic	
	LU0216869056	Sella Equity Euro Strategy	
Azionari Mercati Emergenti	IE00B240WN62	Comgest Growth Emerging Markets	Strumenti finanziari che investono in azioni di società con sede o che svolgono la loro attività prevalente nei paesi emergenti.
	LU0210301635	Deutsche Invest I Global Emerging Market Equities	
	DE0009769760	DWS Top 50 Asien	
	LU0261946445	Fidelity Asia Focus	
	LU0231205427	Franklin India	
	LU0133267202	GS Growth & Emerging Markets Broad Equity Portfolio	
	LU0200081056	Henderson Gartmore Latin American	
	LU0572944774	Henderson Horizon China	
	GB00B3FFXZ60	M&G Global Emerging Markets	
	LU0898765671	MSS Frontier Emerging Markets Equity	
	LU0070133888	Seb Eastern Europe ex Russia	
	LU0273119544	Seb Russia	
	LU1382644083	T. Rowe Price Funds SICAV - Emerging Markets Equity	
	LU0195950992	Templeton Asian Growth	
Azionari Globale	LU0252963623	BGF World Gold	Strumenti finanziari che investono in azioni di società che operano a livello internazionale.
	LU0252963383	BGF World Mining	
	FR0010148981	Carmignac Investissement	
	LU0164455502	Carmignac Portfolio Commodities	
	LU0273158872	Deutsche Invest Global Agribusiness	
	LU0329760937	Deutsche Invest Global Infrastructure	
	LU0159551042	DJE Dividende & Substanz	
	DE0008474024	DWS Akkumula	
	DE0009848119	DWS Top Dividende	
	LU0951203180	Fidelity Pacific Fund	
	LU0565136040	First Eagle Amundi International Fund	
	LU1038809049	Flossbach von Storch - Multiple Opportunities II	
	IE00B5648R31	GLG Japan Core Alpha Equity	
	LU0572952280	Henderson Horizon Global Technology Fund	
	IE00B0H1QB84	Invesco Japanese Equity Core	
	LU1048171810	JPM Global Healthcare	
	LU1114193292	Kempen (Lux) Global Property Fund	
	LU0427929855	Kempen Global high dividend	
	LU0209992170	LO Golden Age	
	GB0030932676	M&G Global Basics	
	LU0955011761	Morgan Stanley Global Quality	
	LU0386875149	Pictet Global Megatrend Selection	
	LU0236737465	Schroder ISF Japanese Equity hdg	
	LU0957649758	SEB Global Fund	
	LU0744129049	Templeton Africa	
	GB00B3B0FD70	Threadneedle Glbl Ext Alpha	
	LU0368555768	Vontobel Global Equity	
	LU1334725337	Wellington Global Quality Growth	
Bilanciati	LU0633141451	AB Sicav I EM Multi Assets	Strumenti finanziari il cui portafoglio è suddiviso tra titoli obbligazionari e azioni.
	LU1093406186	Allianz Dynamic Multi Asset Strategy 50	
	IE0032464921	Anima Star High Potential Europe	
	LU0329591480	BGF Global Allocation	
	LU0891466822	Capital Group Glbl Abs Inc Grw	
	FR0010135103	Carmignac Patrimoine	
	LU0745161736	db Advisory Multibrands - Blackrock Flex Divers All	
	LU0745162031	db Advisory Multibrands - DWS World Selection Plus	
	LU0848427703	db Advisory Multibrands - Invesco Multi Asset Risk Diversified	

CATEGORIA	ISIN	NOME OICR	DESCRIZIONE
	LU0848427968	db Advisory Multibrands - JPM Emerging Markets Active Allocation	
	LU0956460181	db advisory multibrands Selected Managers	
	LU0284394151	DNCA Eurose	
	LU0841179863	Ethna Aktiv E	
	LU0979392502	Fidelity GMAI	
	LU0393653166	Fidelity Global Multi Asset tactical Defensive	
	LU1245470080	Flossbach Von Storch -Multi Asset - Defensive	
	DE0008478116	FMM Fonds	
	LU1162222134	Franklin Income Fund	
	LU0432616901	Invesco Bal Risk All E Acc	
	LU0243957239	Invesco Pan European High Income	
	LU0070211940	JPM Global Macro Balanced Fund	
	LU0782316961	JPM Global Income	
	LU0095623541	JPM Global Macro Opportunities	
	LU0219418836	MFS Global Total Return	
	LU0360491038	MS Diversified Alpha Plus Fund	
	IE00B639QZ24	Pimco Global Multi-Asset	
	FR0011276567	R Alizés	
	FR0010541557	R Club	
	FR0011261197	R Valor	
Combinazioni Libere		Z Advisor Prudente	
		Z Advisor Bilanciata	
		Z Advisor Dinamica	

(a) Con il presente contratto, la Società si impegna a: (i) investire il Premio Unico Iniziale, gli eventuali Premi Unici Aggiuntivi e Versamenti Programmati negli OICR selezionati dall'Investitore-Contraente secondo le percentuali indicate dallo stesso (cfr. Art. 3); (ii) corrispondere eventualmente il *Bonus di Investimento* (ove applicabile, ai sensi del successivo Art. 5.4 lettera a); (iii) porre in essere un'attività di monitoraggio degli OICR collegati al presente contratto come dettagliato nell'Art. 3 lettere e,f,g; (iv) pagare all'Investitore-Contraente che esercita il diritto di Riscatto Totale o di Riscatto Parziale, il capitale descritto ai successivi Artt. 11 e 12; (v) pagare, al verificarsi dell'evento assicurato, al/ai Beneficiario/i Designato/i, il capitale come determinato ai sensi del successivo Art. 8.

La Società non garantisce un rendimento minimo degli investimenti finanziari effettuati né di restituzione dei Premi versati.

(b) La Proposta sottoscritta dall' Investitore-Contraente unitamente a tutte le dichiarazioni rese dall' Investitore-Contraente e/o dall'Assicurato, e le presenti Condizioni contrattuali formano parte integrante del contratto finanziario-assicurativo stipulato tra l'Investitore–Contraente e la Società (il "**Contratto**"). La *Lettera di Conclusione del Contratto* e la *Lettera di Conferma* dell'investimento, unitamente a qualsiasi Comunicazione Aggiuntiva e/o Appendice emessa dalla Società, costituiscono la polizza di assicurazione (la "**Polizza**").

(c) Il Contratto si intende concluso ed efficace dalla *Data di Conclusione del Contratto* (v. Art. 5.1).

(d) All'atto della sottoscrizione della Proposta, l'Investitore-Contraente si impegna a versare alla Società il Premio Unico Iniziale e gli eventuali Versamenti Programmati.

Il Premio Unico Iniziale e gli eventuali Premi Unici Aggiuntivi saranno versati ciascuno in un'unica soluzione mediante bonifico bancario a favore di Zurich Life Assurance plc, Rappresentanza Generale per l'Italia.
Non è ammesso il pagamento dei Premi a mezzo denaro contante o assegni o altri mezzi di pagamento: pertanto ai soggetti intermediari abilitati alla distribuzione non è consentito accettare liquidità e/o assegni o altri mezzi di pagamento bancari in nome o a favore della Società e/o della sua Rappresentanza Generale per l'Italia.

Qualora l'Investitore-Contraente intenda effettuare il versamento di Premi Unici Aggiuntivi mediante un piano di Versamenti Programmati, il relativo pagamento dovrà essere eseguito mediante disposizione di bonifico permanente a favore di Zurich Life Assurance plc**,** Rappresentanza Generale per l'Italia.
L'eventuale interruzione dei Versamenti Programmati non determina oneri o penalità aggiuntive a carico dell'Investitore-Contraente.

In seguito al versamento del Premio Unico Iniziale e dell'eventuale Premio Unico Aggiuntivo e/o dell'eventuale Versamento Programmato (i "**Premi**"), la Società investirà i Premi, maggiorati dell'eventuale *Bonus di Investimento* (ove applicabile, ai sensi del successivo Art. 5.4 lettera a), in Quote di uno o più OICR. Tali Quote consentono al Contratto di partecipare alle performance finanziarie degli OICR selezionati dall'Investitore-Contraente, come descritto nel successivo Art. 3.

(e) All'atto della sottoscrizione della Proposta, l'Investitore-Contraente attribuirà al Contratto, in via permanente, una Classe di Premi Potenziali.

Ciascuna Classe di Premi Potenziali rappresenta una previsione dei Premi (Unico ed eventuali Aggiuntivi e/o Programmati) che complessivamente l'Investitore-Contraente stima di poter versare durante il periodo di durata del Contratto, secondo i seguenti scaglioni:

- Classe A: importo di Premi Potenziali sino a Euro 749.999,99;
- Classe B: importo di Premi Potenziali da Euro 750.000,00 a Euro 2.499.999,99.
- Classe C: importi di Premi potenziali a partire da Euro 2.500.000,00

Qualora al Contratto siano state attribuite le Classe di Premi Potenziali A o B, l'importo del Premio Unico Iniziale non può essere inferiore a 15.000,00 (quindicimila) Euro e l'importo di ciascun Premio Unico Aggiuntivo non può essere inferiore a 2.400,00 (duemilaquattrocento) Euro. Successivamente alla *Data di Conclusione del Contratto*, l'Investitore-Contraente avrà la facoltà di effettuare versamenti di Premi Unici Aggiuntivi, mediante un piano di versamenti programmati, definiti Versamenti Programmati, la cui frequenza di versamento sarà scelta dall'Investitore-Contraente stesso nei limiti di seguito indicati. Tale piano prevede frequenze di versamento mensili, trimestrali, semestrali o annuali con premi di importo non inferiore ai: 200,00 (duecento) Euro, nel caso di versamenti mensili, 600,00 (seicento) Euro nel caso di versamenti trimestrali, 1.200,00 (milleduecento) Euro nel caso di versamenti semestrali e 2.400,00 (duemilaquattrocento) Euro nel caso di versamenti annuali.

Qualora al Contratto sia stata attribuita la Classe di Premi Potenziali C, l'importo del Premio Unico Iniziale non può essere inferiore a 250.000,00 (duecentocinquantamila) Euro e l'importo di ciascun Premio Unico Aggiuntivo non può essere inferiore a 48.000,00 (quarantottomila) Euro. Successivamente alla *Data di Conclusione del Contratto*, l'Investitore-Contraente avrà la facoltà di effettuare versamenti di Premi Unici Aggiuntivi, mediante un piano di versamenti programmati, definiti Versamenti Programmati, la cui frequenza di versamento sarà scelta dall'Investitore-Contraente stesso nei limiti di seguito indicati. Tale piano prevede frequenze di versamento mensili, trimestrali, semestrali o annuali con premi di importo non inferiore ai: 4.000,00 (quattromila) Euro, nel caso di versamenti mensili, 12.000,00 (dodicimila) Euro nel caso di versamenti trimestrali, 24.000,00 (ventiquattromila) Euro nel caso di versamenti semestrali e 48.000,00 (quarantottomila) Euro nel caso di versamenti annuali.

Gli eventuali Premi Unici Aggiuntivi, maggiorati dell'eventuale Bonus d'Investimento, ove applicabile come previsto al successivo Art. 5.4 lettera a, saranno investiti dalla Società negli OICR selezionati dall'Investitore-Contraente secondo le percentuali indicate dallo stesso nel relativo modulo.
Gli eventuali Versamenti Programmati, maggiorati dell'eventuale Bonus d'Investimento, ove applicabile come previsto al successivo Art. 5.4 lettera a, saranno investiti dalla Società negli OICR selezionati dall'Investitore-Contraente secondo le percentuali indicate dallo stesso nel modulo di proposta o nel successivo modulo di richiesta di Versamenti Programmati. Si precisa che, qualora nel corso della vita del Contratto si sia verificata una delle circostanze previste all'Art. 3 lettera b) e/o lettera e), i Versamenti Programmati successivi saranno investiti dalla Società in base agli OICR e alla percentuali d'investimento definiti a seguito di tali circostanze.

(f) Per i contratti cui siano state attribuite le Classi di Premi Potenziali A o B, salvo eventuali limiti minimi superiori previsti dai Regolamenti di ciascun OICR, i Premi potranno essere investiti in ciascun OICR per un importo minimo di 200,00 (duecento) Euro e sino all'importo massimo previsto nei Regolamenti degli OICR. L'importo massimo investito in ciascun OICR non potrà in ogni caso essere superiore a 2 milioni (duemilioni) di Euro.
Per i contratti cui sia stata attribuita la Classe di Premio Potenziale C, salvo eventuali limiti minimi superiori previsti dai Regolamenti di ciascun OICR, i Premi potranno essere investiti in ciascun OICR per un importo minimo di 4.000,00 (quattromila) Euro e sino all'importo massimo previsto nei Regolamenti degli OICR. L'importo massimo investito in ciascun OICR non potrà in ogni caso essere superiore a 2 milioni (duemilioni) di Euro.

La Società si riserva il diritto, a propria discrezione, di variare di volta in volta gli importi minimi e massimi applicabili ai Premi. In tali circostanze, la Società informerà prontamente gli Investitori-Contraenti, ai sensi del successivo Art. 21.

(g) L'Investitore-Contraente potrà selezionare un massimo di 10 (dieci) OICR per ciascuna delle seguenti operazioni: versamento del Premio Unico Iniziale, versamento Premio Unico Aggiuntivo, Versamenti Programmati, Switch, Ridirezionamento. Ove l'Investitore-Contraente desideri collegare il Contratto a più di 10 (dieci) OICR, potrà abbinare un diversa selezione di OICR rispetto a quella originariamente operata, in occasione di una o più delle seguenti operazioni: versamento del Premio Unico Aggiuntivo, dei Versamenti Programmati, Switch e Ridirezionamento".

Il Contratto nel corso della sua durata può essere collegato ad un numero massimo di 25 (venticinque OICR selezionati dall'Investitore Contraente.

Articolo 2 • Investitore-Contraente e Assicurato

(a) Il Contratto potrà essere sottoscritto sia da una persona fisica che abbia raggiunto la maggiore età, domiciliata in Italia, in possesso di codice fiscale italiano e residente in Italia ai fini fiscali, che da una persona giuridica, che abbia la sede legale nel territorio della Repubblica Italiana e la residenza nel territorio della Repubblica Italiana per fini fiscali. Le dichiarazioni rese dall'Investitore-Contraente e dall'Assicurato dovranno essere esatte e complete.

(b) Il Contratto può essere sottoscritto, salvo limitazioni di cui alle lettere a) e c), da un Investitore Contraente e prevede un solo Assicurato.

l'Investitore-Contraente può, in qualsiasi momento, richiedere la sostituzione dell'Assicurato, inviando alla Società il relativo modulo di richiesta e il questionario anamnestico debitamente compilati e controfirmati dal nuovo Assicurato. La Società si riserva il diritto di richiedere accertamenti sanitari e decidere a propria totale discrezione sull'ammissibilità della sostituzione tenendo conto del loro esito. In caso di accoglimento della richiesta dell'Investitore-Contraente debitamente compilata e sottoscritta, la Società emetterà un'Appendice alla Polizza.

Nel caso sopra descritto, indipendentemente dall' età assicurativa del nuovo Assicurato, sarà a totale discrezione della Società acconsentire che in caso di decesso del nuovo Assicurato - dietro pagamento del relativo costo – sia riconosciuta la Copertura in caso di Decesso descritta al successivo Art. 8, lettera a. Qualora la Società non dovesse acconsentirvi, in caso di decesso del nuovo Assicurato sarà riconosciuta esclusivamente la Copertura in Caso di Decesso descritta nel successivo Art. 8, lettera h.

Nel caso siano stati designati più Beneficiari, qualsiasi riferimento al Beneficiario si intende fatto a tutti i Beneficiari, a seconda delle circostanze.

L'Assicurato autorizza, delega e conferisce mandato alla Società ed ai Beneficiari a richiedere ed ottenere in suo nome e per suo conto, anche nell'interesse della Società e dei Beneficiari stessi, informazioni, certificazioni e documentazione medica, inclusi altresì dati personali e sensibili (così come definiti dal D.lgs 196/2003 e s.m.i) ai fini della liquidazione della prestazione in caso di decesso prevista dal contratto.
Proscioglie, altresì, dal segreto professionale tutti i medici e il personale sanitario alle cui prestazioni sia ricorso o dovesse ricorrere sia prima che dopo la sottoscrizione del presente contratto, nonché gli Ospedali, le Cliniche, le Case di Cura, Enti ed Istituti in genere, pubblici o privati, che siano in possesso di notizie di carattere sanitario che lo riguardino, ai quali, dopo il verificarsi del decesso, la Società, e o i Beneficiari, si rivolga al fine di ottenere informazioni necessarie per la corretta liquidazione della prestazione in caso di decesso.

(c) Il Contratto non può essere sottoscritto nel caso in cui all'atto della sottoscrizione della Proposta l'Assicurato abbia un'età assicurativa superiore a 75 anni o non abbia raggiunto la maggiore età.
Non è possibile sottoscrivere più di un Contratto sulla vita del medesimo Assicurato, a meno che l'Investitore-Contraente e l'Assicurato coincidano: in tal caso opera la limitazione sulla maggiorazione caso morte cui al successivo Articolo 8.
Qualora l'Investitore-Contraente abbia sottoscritto più di un Contratto assicurando se stesso, non è possibile cederne la contraenza ad un nuovo soggetto e/o richiedere la sostituzione dell'assicurato.

La Società non accetta la Proposta se l'Assicurato è persona non residente in Italia.

In relazione a Investitori-Contraenti che in corso di Contratto hanno acquisito residenza USA[1] si precisa che la Società consentirà loro di effettuare unicamente:

a) le operazioni che determinano il riscatto totale e parziale ai sensi degli articoli 11 e 12,
b) le liquidazioni per decesso dell'Assicurato,
c) la variazione di contraenza purché a favore di un nuovo Investitore-Contraente che sia residente in Italia,
d) le operazioni di variazione dei beneficiari elencate all'articolo 9 lettera a).

L'Investitore-Contraente prende atto che al verificarsi dell'evento assicurato o in caso di Riscatto totale o parziale, l'Investitore-Contraente o il/i Beneficiario/i designato/i assume/ono i rischi associati all'andamento negativo dei mercati finanziari e alla possibilità di ottenere un capitale inferiore ai Premi versati.

Articolo 3 • Strumenti finanziari

1) OICR

Al fine di adempiere agli obblighi assunti nei confronti dell'Investitore-Contraente, la Società si impegna ad investire il Premio Unico Iniziale, gli eventuali Premi Unici Aggiuntivi e i Versamenti Programmati in uno o più OICR, preventivamente selezionati dalla Società, in base alle scelte effettuate dall'Investitore Contraente.
Tali OICR sono a loro volta suddivisi in Quote di pari valore denominate in Euro. Tale valore ("*Valore della Quota*") è calcolato periodicamente (es. giornalmente, settimanalmente, ecc.) dalla società di gestione dell'OICR stesso (o dalla sua banca depositaria). Il *Valore della Quota* è il prezzo al quale un investitore (e, quindi, anche la Società) può sottoscrivere o chiedere il rimborso delle Quote.
Le Quote appartengono alla Società e sono pertanto utilizzate al fine esclusivo della valorizzazione del presente Contratto. Tutti i riferimenti agli OICR e alle loro Quote contenuti nelle presenti Condizioni contrattuali sono pertanto da intendersi come aventi il solo scopo di determinare le prestazioni previste dal Contratto. Di conseguenza, né l'Investitore-Contraente né ogni altro soggetto avente diritto ai benefici del Contratto potrà vantare alcun diritto sugli OICR o sugli attivi sottostanti.

La ***Data di Valorizzazione*** è la data in cui la società di gestione dell'OICR (o la sua banca depositaria) calcola il *Valore della Quota* di ciascun OICR.
Ciascun OICR ha la propria *Data di Valorizzazione* che può differire da quella di altri OICR.

La ***Data di Investimento*** è la data in cui la società di gestione dell'OICR consente le operazioni di investimento in ciascun OICR.
Ciascun OICR ha la propria *Data di Investimento* che può differire da quella di altri OICR.

La ***Data di Disinvestimento*** è la data in cui la società di gestione dell'OICR consente le operazioni di disinvestimento da ciascun OICR.
Ciascun OICR ha la propria *Data di Disinvestimento* che può differire da quella di altri OICR.

I Premi pagati dall'Investitore-Contraente, maggiorati eventualmente del *Bonus di Investimento*, ove applicabile, vengono investiti dalla Società in Quote di uno o più degli OICR selezionati dall'Investitore-Contraente.

Gli OICR messi a disposizione dalla Società sono scelti in conformità alla legge e alla normativa applicabile alle Compagnie di Assicurazione sulla vita operanti in Irlanda.

Ciascun OICR é gravato dai costi descritti nel corrispondente Regolamento nonché nel Prospetto d'Offerta aggiornato.

---

1 Per U.S.A. si intendono i 50 Stati ricompresi negli Stati Uniti d'America, incluso Washington D.C. (distretto di Columbia) e i territori controllati dal governo federale degli Stati Uniti quali Guam, Puerto Rico, US Virgin Isles, American Samoa, Federated States of Micronesia, Midway Islands, Northern Mariana Islands, Republic of Palau e Republic of Marshal Islands.

(a) *Valore della Quota*
Il *Valore delle Quote* viene determinato da ciascuna società di gestione secondo la periodicità indicata dei prospetti e regolamenti di gestione che disciplinano ciascun OICR.
In tutti i casi in cui il *Valore della Quota* è disponibile, la Società provvede alla sua pubblicazione, secondo le disposizioni tempo per tempo in vigore. Attualmente la pubblicazione avviene sul sito internet della Società ed attraverso eventuali diverse modalità che saranno indicate nel Prospetto d'offerta e, più precisamente, nella Scheda sintetica – Informazioni specifiche.

Nei giorni in cui – per qualunque ragione - non fosse disponibile il *Valore delle Quote* degli OICR, la Società considererà ai fini dell'esecuzione del Contratto il primo *Valore delle Quote* reso successivamente disponibile dalla società di gestione dell'OICR (o dalla sua banca depositaria).

Si precisa altresì che la Società non è responsabile per qualsiasi inconveniente o perdita subiti dall'Investitore-Contraente a causa di un errore nel calcolo e/o nella pubblicazione, da parte delle società di gestione (o delle relative banche depositarie), del prezzo degli OICR. In queste circostanze troveranno applicazione le procedure di rimborso/reintegro previste nei regolamenti di ciascun OICR.

(b) Valore minimo dell'investimento in OICR
Qualora nel corso della durata del Contratto il valore complessivo minimo delle Quote di un OICR scenda al di sotto di 200 euro (il "Valore Minimo dell'investimento in OICR"), la Società ha la facoltà, a propria esclusiva discrezione, di inviare una comunicazione all'Investitore-Contraente il quale dovrà, entro 30 (trenta) giorni dal ricevimento della stessa, provvedere a fornire istruzioni affinché:
- il controvalore delle Quote dell'OICR in questione sia investito, senza applicazione di alcun costo, in un altro OICR scegliendo tra quelli in cui è già investita parte dei Premi versati in quel momento, oppure
- il Valore Minimo dell'investimento in OICR sia ripristinato mediante il versamento di un Premio Unico Aggiuntivo.

Qualora l'Investitore-Contraente non fornisse alcuna istruzione entro il termine previsto, la Società ha la facoltà di trasferire il controvalore delle Quote dell'OICR in questione in un OICR appartenente alla categoria liquidità.

(c) Differimento e diniego delle operazioni in Quote
Le società di gestione degli OICR possono, ai sensi di ciascun regolamento, sospendere temporaneamente il calcolo del *Valore delle Quote*, determinando altresì la sospensione delle sottoscrizioni, dei riscatti e dei rimborsi delle Quote dell'OICR. A titolo indicativo e non esaustivo, si fa presente all'Investitore-Contraente che tale scelta può essere assunta, tra gli altri, nei seguenti casi (informazioni precise al riguardo sono contenute nei regolamenti degli OICR che sono forniti dalla Società gratuitamente a richiesta):
- chiusura, sospensione o restrizione delle contrattazioni nei mercati nei quali è negoziata una quota parte degli investimenti dell'OICR ;
- esistenza di qualsiasi situazione in seguito alla quale la vendita o la valorizzazione degli attivi siano impraticabili, non possano essere posti in essere secondo modalità ordinarie o senza arrecare pregiudizio agli interessi degli investitori;
- qualsiasi interruzione dei mezzi di comunicazione normalmente utilizzati per la determinazione del prezzo o del valore di una parte degli investimenti dell'OICR;
- il prezzo o valore degli investimenti effettuati dall'OICR non possa essere tempestivamente o accuratamente calcolato;
- la società di gestione non è in grado di reperire i fondi per eseguire i pagamenti dovuti a titolo di riscatto;
- ricezione in relazione a qualsiasi *Data di Investimento/Disinvestimento,* di una o più richieste di investimento/disinvestimento di ingente ammontare e/o il cui valore rappresenti una porzione significativa dell' OICR;
- liquidazione, chiusura o fusione per incorporazione di un OICR.

La Società informerà gli Investitori-Contraenti sulla situazione e sulla durata di tale sospensione (se definita dall'OICR).

La Società, in tali circostanze, si riserva il diritto di decidere, in base alle vigenti condizioni di mercato e nell'interesse dell'Investitore-Contraente, di:
1. sospendere le operazioni sulle Quote (es. sottoscrizioni, rimborsi, switch) da eseguire il giorno della sospensione o successivamente, eseguendole non appena possibile con modalità tali da tutelare gli

Investitori-Contraenti (es. eseguendo gli investimenti rispettando, ove necessario, la priorità cronologica degli investimenti);
2. eseguire le operazioni sulle Quote investendo in OICR appartenente alla categoria Liquidità, sino a quando abbia ricevuto dall'Investitore-Contraente diverse istruzioni a riguardo (es. richiesta di investimento in altro OICR);
3. intraprendere eventuali altre azioni (es. eliminazione dell'OICR dal novero di quelli collegati al Contratto).

Agli Investitori-Contraenti che richiedono il Riscatto del Contratto in tali periodi di sospensione verrà inviata una comunicazione contenente, tra l'altro, le informazioni rese note dall'OICR sui termini previsti della sospensione.

L'Investitore-Contraente prende atto che gli OICR possono, ai sensi dei rispettivi regolamenti di gestione, riservarsi il diritto di sospendere le transazioni per aver ricevuto richieste il cui importo complessivo superi il valore prefissato dalla società di gestione nell'interesse di tutti gli investitori (c.d. "*gate*"). In tali circostanze, le richieste di transazioni saranno posticipate dalla Società alla prima *Data di Investimento/Disinvestimento* utile.

In tutte le circostanze sopra indicate, la Società informerà tempestivamente gli Investitori-Contraenti.

L'Investitore-Contraente prende atto che gli OICR normalmente non consentono pratiche abusive che possano influire negativamente sugli interessi degli investitori (esempio le c.d. operazioni di "market timing" e "excessing trading"). **Al fine di tutelare gli interessi di tutti gli investitori, gli OICR si riservano pertanto il diritto di posticipare o rifiutare qualsiasi richiesta da parte degli investitori che abbiano praticato, o che siano sospettati di realizzare, tali pratiche; gli OICR possono inoltre riservarsi la facoltà, in tali circostanze, di applicare dei costi aggiuntivi**.

La Società potrà decidere di rifiutare qualsiasi richiesta d'investimento in un OICR, qualora tale decisione fosse assunta nell'interesse degli Investitori-Contraenti, come previsto dalla successiva lettera e).

(d) Inserimento di nuovi OICR
La Società ha la facoltà di inserire nuovi OICR in aggiunta a, o in sostituzione di quelli esistenti alla *Data di Conclusione del Contratto* (vd. art. 5.1). Ciascun Investitore-Contraente potrà investire in tali OICR secondo le modalità previste alla precedente lettera c), ed ai sensi dei successivi Artt. 5.2 e 13. Le informazioni riguardanti i nuovi OICR sono comunicate agli Investitori-Contraenti.
In caso di sostituzione di un OICR esistente, la Società consente all'Investitore-Contraente di effettuare un'operazione di Switch dei Premi investiti nell'OICR sostituito verso i nuovi OICR, senza applicazione degli eventuali costi amministrativi dovuti ai sensi dell'Art. 7.

(e) Liquidazione, chiusura e fusione per incorporazione
Per una descrizione dettagliata del comportamento di ciascuna società di gestione in relazione agli interventi straordinari di liquidazione, chiusura e fusione per incorporazione si rimanda alla lettura del prospetto e del regolamento di ciascun OICR.

La Società si impegna a tenere aggiornati gli Investitori-Contraenti in merito agli eventuali cambiamenti che alterino le caratteristiche degli OICR collegati al Contratto e in particolare riguardo alle seguenti operazioni:

(i) *liquidazione*;
(ii) *chiusura d*ell'OICR a nuove sottoscrizioni che non comporti la liquidazione, qualora, a giudizio della Società di gestione dell'OICR , ciò fosse necessario per tutelare gli interessi degli Investitori-Contraenti esistenti.

In ogni caso, la Società comunicherà i cambiamenti agli Investitori-Contraenti interessati e non accetterà nessun ulteriore versamento o Switch verso l'OICR oggetto di chiusura/liquidazione; pertanto non sarà consentito investire Premi in detto OICR né da parte dei nuovi, né da parte degli Investitori-Contraenti esistenti ai quali non sarà consentito né lo Switch verso detto OICR e neppure l'investimento degli eventuali Versamenti Programmati. In tale ultimo caso l'Investitore-Contraente dovrà comunicare per iscritto alla Società entro 30 (trenta) giorni dalla ricezione della comunicazione della Società, in quale OICR tra quelli messi a disposizione dal prodotto
Z PLATFORM *Advisor* ridirezionare l'allocazione degli eventuali Versamenti Programmati.

L'Investitore-Contraente prende atto che in caso di liquidazione di un OICR le richieste di disinvestimento relative a detto OICR saranno eseguite nell'ambito del processo di liquidazione e secondo le modalità ed i termini indicati nel regolamento di gestione dell'OICR e nella disciplina applicabile.

Nel corso delle procedure di liquidazione l'Investitore-Contraente dovrà comunicare per iscritto alla Società, entro 30 (trenta) giorni dalla ricezione della comunicazione della Società, in quale OICR tra quelli messi a disposizione dal prodotto **Z PLATFORM *Advisor*,** investire le somme ottenute nell'ambito o a seguito della procedura di liquidazione.
Si precisa che in caso di liquidazione dell'OICR il trasferimento delle Quote verrà eseguito senza applicazione di alcun costo.

iii) *fusione per Incorporazione*
Le società di gestione potranno, nel rispetto di ciascun regolamento, disporre l'incorporazione di OICR con altri OICR gestiti dalla medesima società di gestione (fusione per incorporazione).

In tali casi la Società invia tempestivamente agli Investitori-Contraenti che investono negli OICR interessati una comunicazione anche in merito alle conseguenze che tale operazione comporta ai fini del Contratto.
In tale circostanza, qualora l'OICR risultante dalla fusione non sia di gradimento dell'Investitore-Contraente quest' ultimo potrà far pervenire alla Società la richiesta di Switch delle Quote del OICR risultante dalla fusione in altro OICR. In tal caso il trasferimento delle Quote verrà eseguito senza applicazione di alcun costo e tale trasferimento non sarà considerato ai fini dell'applicazione del **Costo Amministrativo di Switch** (vd. art. 7).

(f) Modifiche sostanziali dell'OICR
Gli OICR collegati al presente Contratto possono subire delle modifiche sostanziali delle loro caratteristiche qui sotto elencate a titolo esemplificativo e non esaustivo:

- modifiche dello stile di gestione o della politica di investimento dell'OICR;
- modifiche riguardanti il regime dei costi dell'OICR;
- modifiche riguardanti il profilo di rischio (grado di rischio, scostamento dal benchmark etc).

In questi casi la Società si impegna a comunicare tempestivamente agli Investitori-Contraenti tali informazioni tramite invio di una comunicazione, fermo restando la facoltà per l'Investitore-Contraente di effettuare un'operazione di Switch verso gli altri OICR, senza applicazione di alcun costo.

(g) Modifiche non sostanziali dell'OICR
Gli OICR collegati al Contratto possono subire modifiche che non influiscono sulle caratteristiche essenziali del prodotto. A titolo esemplificativo, le modifiche non sostanziali dell'OICR possono essere:
- cambiamento della denominazione dell'OICR;
- modifiche riguardanti la società di gestione dell'OICR.

In tali casi la Società si impegna ad inviare, in occasione dell'estratto conto annuale, un riepilogo di tutte le modifiche non sostanziali apportate agli OICR collegati al Contratto apportate nel corso dell'ultimo anno solare.

2) Fondi Interni

(a) Istituzione di nuovi Fondi Interni
La Società si riserva il diritto di istituire Fondi Interni in aggiunta agli OICR disponibili alla data di redazione delle presenti Condizioni contrattuali.
Ciascun Fondo Interno di nuova istituzione sarà regolamentato da apposito Regolamento.
La Società, ai sensi della normativa applicabile alla data di redazione delle presenti Condizioni contrattuali, si impegna a comunicare tempestivamente agli Investitori Contraenti le informazioni relative ai nuovi Fondi Interni.

Ciascun Investitore-Contraente potrà investire in detti Fondi Interni secondo le modalità descritte nel prospetto d'offerta aggiornato.

Articolo 4 • *Saldo Quote*

(a) L'espressione Saldo Quote si riferisce al numero delle Quote degli OICR, ai quali il Contratto è collegato, possedute dall'Investitore-Contraente in un dato momento.
Il Controvalore del Saldo Quote è costituito dalla somma delle Quote di ciascun OICR presente nel Saldo Quote moltiplicate per il rispettivo Valore della Quota. A seconda delle caratteristiche di liquidità e delle tempistiche di investimento e disinvestimento di ciascun OICR interessato, il Controvalore del Saldo Quote sarà calcolato moltiplicando il numero delle Quote del Saldo Quote per il rispettivo Valore della Quota alla Data di Investimento/Disinvestimento di ciascun OICR, come specificato al successivo Art. 5.2, lettere a) ed e),

immediatamente successiva al Giorno Lavorativo in cui, entro le ore 12 (ora italiana), la Società abbia ricevuto una richiesta scritta in tal senso.

(b) Valore Minimo del *Saldo Quote*

Qualora il controvalore complessivo delle Quote degli OICR collegati al Contratto cui sia stata attribuita la Classe di Premi Potenziali A o B scenda al di sotto di 10.000 (diecimila) Euro (Valore Minimo del *Saldo Quote*), la Società ha la facoltà, a propria esclusiva discrezione, di inviare una comunicazione all'Investitore-Contraente il quale potrà, entro 30 (trenta) giorni dal ricevimento della stessa, ripristinare il Valore Minimo del *Saldo Quote* versando un Premio Unico Aggiuntivo in conformità con le disposizioni del successivo Art. 5.2. In assenza di ripristino del Valore Minimo del *Saldo Quote* entro i termini suddetti, la Società estinguerà anticipatamente il Contratto e, in conformità alle disposizioni del successivo Art. 6 (iv) la Società corrisponderà all'Investitore-Contraente il Controvalore del *Saldo Quote* determinato in conformità con le disposizioni del successivo Art. 11.

Qualora il controvalore complessivo delle Quote degli OICR collegati al Contratto cui sia stata attribuita la Classe di Premio Potenziali C scenda al di sotto di 150.000,00 (centocinquantamila) Euro (Valore Minimo del *Saldo Quote*), la Società ha la facoltà, a propria esclusiva discrezione, di inviare una comunicazione all'Investitore-Contraente il quale potrà, entro 30 (trenta) giorni dal ricevimento della stessa, ripristinare il Valore Minimo del *Saldo Quote* versando un Premio Unico Aggiuntivo in conformità con le disposizioni del successivo Art. 5.2. In assenza di ripristino del Valore Minimo del *Saldo Quote* entro i termini suddetti, la Società estinguerà anticipatamente il Contratto e, in conformità alle disposizioni del successivo Art. 6 (iv) la Società corrisponderà all'Investitore-Contraente il Controvalore del *Saldo Quote* determinato in conformità con le disposizioni del successivo Art. 11.

Articolo 5 • Conclusione del Contratto e operazioni successive alla conclusione del Contratto

5.1 Conclusione del Contratto

(a) La *Data di Conclusione del Contratto* corrisponde al **secondo Giorno Lavorativo** immediatamente successivo al Giorno Lavorativo in cui, entro le ore 12 (ora italiana), tutte le condizioni di seguito indicate risultino soddisfatte: (i) la Società abbia ricevuto il modulo di Proposta debitamente compilato e sottoscritto in ogni sua parte, completo di tutti i moduli e documenti richiesti dalla legge applicabile dalle norme antiriciclaggio e dalla normativa statunitense Foreign Account Tax Compliance Act - FATCA ; (ii) il Premio Unico Iniziale sia interamente versato accreditato e disponibile sul conto corrente bancario intestato alla Società, fatto salvo il caso in cui la Società abbia comunicato all'Investitore-Contraente, mediante lettera raccomandata con ricevuta di ritorno, la mancata accettazione della Proposta.

Il mancato rispetto del termine delle ore 12 (ora italiana) di ciascun Giorno Lavorativo, comporterà lo slittamento della *Data di Conclusione del Contratto* al primo Giorno Lavorativo immediatamente successivo.

Il Contratto sarà efficace alla *Data di Conclusione del Contratto,* indicata nella *Lettera di Conclusione del Contratto* che la Società invierà all'Investitore-Contraente a mezzo raccomandata con ricevuta di ritorno.

La Società si riserva il diritto di non accettare la Proposta dell'Investitore-Contraente a propria totale discrezione. In tal caso, la Società restituirà all'Investitore-Contraente il Premio Unico Iniziale già corrisposto da quest'ultimo, non oltre il settimo Giorno Lavorativo successivo alla data di ricezione, da parte dell'Investitore-Contraente, della lettera di mancata accettazione della Proposta. L'importo verrà accreditato sul conto corrente bancario dei soggetti legittimati alla restituzione, i cui dati identificativi saranno riportati sul Modulo di proposta. In nessun caso la restituzione del Premio Unico Iniziale sarà eseguita a mezzo di denaro contante.

(b) Tutti gli OICR attualmente messi a disposizione dal prodotto Z PLATFORM *Advisor* degli Investitori-Contraenti hanno *Date di Valorizzazione* che coincidono con ciascun Giorno Lavorativo della settimana.

Il Premio Unico Iniziale sarà investito in Quote degli OICR, selezionati nel modulo di Proposta, dividendo l'importo del Premio, maggiorato dell'eventuale *Bonus di Investimento* previsto al successivo Art. 5.4 lettera a), per il *Valore della Quota* del/gli OICR prescelto/i in considerazione della *Data di Investimento* prevista per ciascun OICR come di seguito indicata.

Per tutti gli OICR, ad eccezione di quelli sotto evidenziati, la *Data di Investimento* corrisponde alla **prima** *Data di Valorizzazione* di ciascun OICR, **immediatamente successiva** alla *Data di Conclusione del Contratto*

Per gli OICR: Algebris financial Credit, Allianz Dynamic Multi Asset Strategy 50, Allianz Merger Arbitrage Strat, Amundi Oblig Internationales, Anima Bond Dollar, Anima Star High Potential Europe, Anima Star High Potential Italy, AXA World Funds Emerging Markets Short Duration Bonds hdg, Bantleon Opportunities L, Bestinver International, CGS FMS Global Evolution Frontier Markets, Comgest Growth Emerging Markets, db Advisory Multibrands - Blackrock Flex Divers All, db Advisory Multibrands - DWS World Selection Plus, db Advisory Multibrands - FT Global Conservative Port, db Advisory Multibrands – PIMCO High Income Global Credit, db Advisory Multibrands – Pimco Euro Coupon Bond, db Advisory Multibrands - Credit Selection, db Advisory Multibrands - Invesco Multi Asset Risk Divers, db Advisory Multibrands - JPM Emerging Markets Active Allocation, db advisory multibrands Selected Managers, Deutsche Invest I Multi Opportunities, Deutsche Invest China Bond, Deutsche Invest Global Emerging Market Equities, Deutsche Invest Euro Bonds, Deutsche Invest I Short Duration Credit, DJE - Dividende & Substanz, Ethna Aktiv E, Flossbach Von Storch Multi Asset Defensive, Flossbach von Storch - Multiple Opportunities II, GAM Systematic Alternative Risk Premia, GAM STAR Credit Opportunities, H2O Adagio, Kempen Global high dividend, Kempen (Lux) Global Property Fund, LO Funds Convertible Bond, LO Golden Age, M&G Global Basics, M&G Global Floating Rate High Yield, M&G Optimal Income, M&G Global Emerging Markets, M&G Global Macro Bond, M&G Dynamic Allocation, Muzinich Global Tactical Credit, Parvest Diversified Dynamic, R Alizés, R Convinction Euro, R Euro Credit, R Club, R Valor, RMB High Yield Bond Fund, Sella Equity Euro Strategy e Sella Euro Corporate Bond la *Data di Investimento* corrisponde alla **seconda** *Data di Valorizzazione* di ciascun OICR **immediatamente successiva** alla *Data di Conclusione del Contratto.*

Qualora il Contratto sia collegato contemporaneamente a OICR con *Date di Investimento* differenti, la conversione del Premio in Quote di ciascun OICR sarà eseguita investendo ciascuna parte di premio nel rispetto della tempistica di investimento di ciascun OICR a cui è destinata.

I termini precedentemente indicati saranno subordinati all'operatività dei mercati finanziari e alle clausole di cui alla precedente Art. 3, lettera c).

La Società rifiuterà le richieste di investimento negli OICR, nel caso di chiusura o liquidazione dell'OICR, come previsto al precedente Art. 3, lettera e). Resta fermo quanto previsto al precedente Art. 3, lettera c) in merito alle richieste già pervenute prima della sospensione, e di quelle ricevute successivamente.

(c) La Società, dopo aver investito l'intero Premio Unico Iniziale negli OICR selezionati dall'Investitore-Contraente, si impegna a inviare a quest'ultimo la ***Lettera di Conferma*** dell'Investimento, entro 10 (dieci) Giorni Lavorativi dall'ultima *Data di Investimento* in cui si è completato l'investimento del Premio Unico Iniziale negli OICR selezionati.
La ***Lettera di Conferma*** dell'Investimento dovrà indicare almeno le seguenti informazioni:
- il numero progressivo della Proposta;
- la data di ricezione della Proposta;
- la *Data di Conclusione del Contratto*;
- il numero di Polizza;
- l'importo del Premio Unico Iniziale versato e investito;
- la data in cui il Premio Unico Iniziale è stato reso disponibile sul conto corrente bancario della Società;
- il numero delle Quote assegnate al Contratto a seguito dell'avvenuto pagamento del Premio Unico Iniziale;
- la/e *Data/e di Investimento* e il *Valore della Quota*.

5.2 Operazioni successive alla conclusione del Contratto

(a) In qualsiasi momento nel corso della durata del Contratto, l'Investitore-Contraente avrà la facoltà di corrispondere dei Premi Unici Aggiuntivi che potranno essere versati anche attraverso un piano di Versamenti Programmati. L'importo minimo di ciascun Premio Unico Aggiuntivo e di ciascun Versamento Programmato, nonché l'importo minimo che è consentito allocare in ciascun OICR, è illustrato al precedente Art. 1.

La *Data di Accettazione del Premio Unico Aggiuntivo* corrisponde al **primo Giorno Lavorativo, immediatamente successivo al Giorno Lavorativo** in cui la Società, entro le ore 12 (ora italiana), riceve il modulo del Premio Unico Aggiuntivo, debitamente compilato e sottoscritto in ogni sua parte, e l'intero versamento del Premio Unico Aggiuntivo (il premio verrà considerato versato quando sarà interamente versato ed è accreditato e disponibile sul

conto corrente bancario intestato alla Società), fermo restando il diritto della Società di rifiutare il versamento del Premio Unico Aggiuntivo secondo quanto previsto alla lettera b) che segue.

Il mancato rispetto del termine delle ore 12 (ora italiana) di ciascun Giorno Lavorativo, comporterà lo slittamento della *Data di Accettazione del Premio Unico Aggiuntivo* al primo Giorno Lavorativo immediatamente successivo.

La *Data di Accettazione dei Versamenti Programmati* corrisponde al **primo Giorno Lavorativo immediatamente successivo al Giorno Lavorativo** in cui la Società, entro le ore 12 (ora italiana), abbia ricevuto l'intero versamento del Versamento Programmato (il premio verrà considerato versato quando sarà interamente versato accreditato e disponibile sul conto corrente bancario della Società), a condizione che la Società abbia ricevuto una richiesta di Versamenti Programmati, debitamente compilata e sottoscritta in ogni sua parte, nella quale l'Investitore-Contraente abbia specificato (i) l'importo del Versamento Programmato, (ii) la frequenza del piano di Versamenti, prevista al precedente Art. 1, con l'indicazione della data del primo versamento e (iii) le istruzioni per l'investimento dei Premi, fermo restando il diritto della Società di rifiutare il versamento del Versamento Programmato secondo quanto previsto alla lettera b) che segue. L'Investitore-Contraente potrà sottoporre la richiesta di Versamenti Programmati compilando l'apposita sezione del modulo di Proposta o del modulo del Premio Unico Aggiuntivo. Nel caso di informazioni mancanti al ricevimento da parte della Società del primo Versamento Programmato, la *Data di Accettazione dei Versamenti Programmati* sarà posticipata al primo Giorno Lavorativo successivo al Giorno Lavorativo in cui, entro le ore 12 (ora italiana), la Società abbia ricevuto tutte le informazioni mancanti e la relativa richiesta debitamente compilata e sottoscritta in ogni sua parte.

La Società darà esecuzione alle richieste di investimento del Premio Unico Aggiuntivo e del Versamento Programmato, quando le operazioni di investimento del Premio Unico Iniziale saranno state portate a termine.

Gli eventuali Premi Unici Aggiuntivi, maggiorati dell'eventuale *Bonus d'Investimento*, ove applicabile come previsto al successivo Art. 5.4 lettera a), saranno investiti dalla Società negli OICR selezionati dall'Investitore-Contraente secondo le percentuali indicate dallo stesso nel relativo modulo.

Gli eventuali Versamenti Programmati, maggiorati dell'eventuale *Bonus d'Investimento*, ove applicabile come previsto al successivo Art. 5.4 lettera a), saranno investiti dalla Società negli OICR selezionati dall'Investitore-Contraente secondo le percentuali indicate dallo stesso nel modulo di proposta o nel successivo modulo di richiesta di Versamenti Programmati. Si precisa che, qualora nel corso della vita del Contratto si sia verificata una delle circostanze previste all'Art. 3 lettera b) e/o lettera e), i Versamenti Programmati successivi saranno investiti dalla Società in base agli OICR e alle percentuali d'investimento definite a seguito di tali circostanze.

Il Contratto nel corso della sua durata può essere collegato ad un numero massimo di 25 (venticinque) OICR selezionati dall'Investitore Contraente.

Salvo tale limite, l'Investitore-Contraente potrà selezionare un massimo di 10 (dieci) OICR per ciascuna operazione di versamento del Premio Unico Aggiuntivo o Versamenti Programmati.
Il Premio Unico Aggiuntivo e ciascun Versamento Programmato saranno investiti in Quote degli OICR selezionati, dividendo l'importo del Premio, maggiorato dell'eventuale *Bonus d'Investimento* previsto al successivo Art. 5.4 lettera a), per il *Valore della Quota* di ogni singolo OICR selezionato.

Per tutti gli OICR ad eccezione di quelli sotto evidenziati, la *Data di Investimento* corrisponde alla **prima** *Data di Valorizzazione* di ciascun OICR, **immediatamente successiva** alla *Data di Accettazione Premio Unico Aggiuntivo* o alla *Data di Accettazione dei Versamenti Programmati* a seconda dei casi.

Per gli OICR: Algebris financial Credit, Allianz Dynamic Multi Asset Strategy 50, Allianz Merger Arbitrage Strat, Amundi Oblig Internationales, Anima Bond Dollar, Anima Star High Potential Europe, Anima Star High Potential Italy, AXA World Funds Emerging Markets Short Duration Bonds hdg, Bantleon Opportunities L, Bestinver International, CGS FMS Global Evolution Frontier Markets, Comgest Growth Emerging Markets, db Advisory Multibrands - Blackrock Flex Divers All, db Advisory Multibrands - DWS World Selection Plus, db Advisory Multibrands - FT Global Conservative Port, db Advisory Multibrands – PIMCO High Income Global Credit, db Advisory Multibrands – Pimco Euro Coupon Bond, db Advisory Multibrands - Credit Selection, db Advisory Multibrands - Invesco Multi Asset Risk Divers, db Advisory Multibrands - JPM Emerging Markets Active Allocation, db advisory multibrands Selected Managers, Deutsche Invest I Multi Opportunities, Deutsche Invest China Bond, Deutsche Invest Global Emerging Market Equities, Deutsche Invest Euro Bonds, Deutsche Invest I Short Duration Credit, DJE - Dividende & Substanz, Ethna Aktiv E, Flossbach Von Storch Multi Asset Defensive, Flossbach von Storch - Multiple Opportunities II, GAM Systematic Alternative Risk Premia, GAM STAR Credit Opportunities, H2O Adagio,

Kempen Global high dividend, Kempen (Lux) Global Property Fund, LO Funds Convertible Bond, LO Golden Age, M&G Global Basics, M&G Global Floating Rate High Yield, M&G Optimal Income, M&G Global Emerging Markets, M&G Global Macro Bond, M&G Dynamic Allocation, Muzinich Global Tactical Credit, Parvest Diversified Dynamic, R Alizés, R Convinction Euro, R Euro Credit, R Club, R Valor, RMB High Yield Bond Fund, Sella Equity Euro Strategy e Sella Euro Corporate Bond la *Data di Investimento* corrisponde alla **seconda** *Data di Valorizzazione* di ciascun OICR **immediatamente successiva** alla *Data di Accettazione Premio Unico Aggiuntivo* o alla *Data di Accettazione dei Versamenti Programmati* a seconda dei casi.

Nel caso in cui il Premio Unico Aggiuntivo e i Versamenti Programmati siano investiti contemporaneamente in OICR aventi *Date di Investimento* differenti, l'investimento del Premio in Quote di ciascun OICR sarà eseguita per ciascuna parte di premio nel rispetto della tempistica di investimento di ciascun OICR a cui è destinata.

I termini precedentemente indicati saranno subordinati all'operatività dei mercati finanziari e alle clausole di cui al precedente Art. 3, lettera c).

(b) La Società si riserva il diritto di non accettare le richieste di Premio Unico Aggiuntivo e di Versamento Programmato, qualora:

i. all'atto del versamento, l'Investitore-Contraente decida di destinare, anche parzialmente, i Premi agli OICR che, in quel momento, risultano sospesi, liquidati o chiusi a nuove sottoscrizioni, ai sensi del precedente Art. 3, lettere c) e e);
ii. non siano state osservate le disposizioni previste dal Contratto e/o le vigenti norme di legge, in particolar modo la normativa antiriciclaggio; o
iii. sussistano circostanze oggettive che rendano il rifiuto del Premio Unico Aggiuntivo e/o del Versamento Programmato necessario per tutelare la Società e/o gli altri Investitori-Contraenti.
iv. il Contratto non sia stato ancora concluso ai sensi del precedente Art. 5.1, paragrafo a).

In tal caso, la Società restituirà all'Investitore-Contraente il Premio Unico Aggiuntivo e il Versamento Programmato già corrisposti entro il settimo Giorno Lavorativo successivo alla data di ricezione, da parte dell'Investitore-Contraente, della lettera di mancata accettazione della richiesta e previa comunicazione da parte di quest'ultimo delle coordinate bancarie utili. Il Premio verrà accreditato sul conto corrente bancario dei soggetti legittimati alla ricezione, i cui dati identificativi saranno riportati sul modulo del Premio Univo Aggiuntivo. In nessun caso la restituzione del Premio sarà eseguita a mezzo di denaro contante.

(c) Per le modalità di pagamento consentite dalla Società si rimanda al precedente Art. 1.

(d) Nel caso di versamenti di Premi Unici Aggiuntivi e Versamenti Programmati, la Società, tempestivamente e comunque entro 10 (dieci) Giorni Lavorativi dall'ultima *Data di Investimento* in cui si è completato l'investimento del Premio Unico Aggiuntivo e del Versamento Programmato negli OICR selezionati dall'Investitore-Contraente, invierà a quest'ultimo la ***Lettera di Conferma*** dell'Investimento dei premi successivi che recherà almeno le seguenti informazioni:

i) l'importo del Premio versato e investito;
ii) il numero di Quote attribuite al Contratto a seguito dell'avvenuto versamento del Premio Unico Aggiuntivo; e
iii) la/e *Data/e di Investimento* e il *Valore della Quota.*

(e) Successivamente alla *Data di Conclusione del Contratto*, qualsiasi richiesta che comporti il **disinvestimento** di Quote di OICR al fine di erogare le prestazioni previste dal Contratto quali, a titolo esemplificativo ma non esaustivo, Recesso, Switch, Riscatto e pagamento del Capitale in caso di Decesso, sarà debitamente eseguita, e il *Valore delle Quote* sarà rilevato come segue:

(i) Per tutti gli OICR ad eccezione di quelli sotto evidenziati, la richiesta sarà eseguita e le Quote saranno disinvestite alla *Data di Disinvestimento* che corrisponde **alla prima** *Data di Valorizzazione* di ciascun OICR, **immediatamente successiva** alla *Data di Recesso*, alla *Data di Richiesta di Switch*, alla *Data di Richiesta di Riscatto Totale*, alla *Data di Richiesta di Riscatto Parziale* e alla *Data di Notifica del Decesso,* a seconda dei casi.

Per gli OICR: Algebris financial Credit, Allianz Dynamic Multi Asset Strategy 50, Allianz Merger Arbitrage Strat, Amundi Oblig Internationales, Anima Bond Dollar, Anima Star High Potential Europe, Anima Star High Potential Italy, AXA World Funds Emerging Markets Short Duration Bonds hdg, Bantleon Opportunities L, Bestinver International, CGS FMS Global Evolution Frontier Markets, Comgest Growth Emerging Markets, db Advisory Multibrands - Blackrock Flex Divers All, db Advisory Multibrands - DWS World Selection Plus, db Advisory

Multibrands - FT Global Conservative Port, db Advisory Multibrands – PIMCO High Income Global Credit, db Advisory Multibrands – Pimco Euro Coupon Bond, db Advisory Multibrands - Credit Selection, db Advisory Multibrands - Invesco Multi Asset Risk Divers, db Advisory Multibrands - JPM Emerging Markets Active Allocation, db advisory multibrands Selected Managers, Deutsche Invest I Multi Opportunities, Deutsche Invest China Bond, Deutsche Invest Global Emerging Market Equities, Deutsche Invest Euro Bonds, Deutsche Invest I Short Duration Credit, DJE - Dividende & Substanz, Ethna Aktiv E, Flossbach Von Storch Multi Asset Defensive, Flossbach von Storch - Multiple Opportunities II, GAM Systematic Alternative Risk Premia, GAM STAR Credit Opportunities, H2O Adagio, Kempen Global high dividend, Kempen (Lux) Global Property Fund, LO Funds Convertible Bond, LO Golden Age, M&G Global Basics, M&G Global Floating Rate High Yield, M&G Optimal Income, M&G Global Emerging Markets, M&G Global Macro Bond, M&G Dynamic Allocation, Muzinich Global Tactical Credit, Parvest Diversified Dynamic, R Alizés, R Convinction Euro, R Euro Credit, R Club, R Valor, RMB High Yield Bond Fund, Sella Equity Euro Strategy e Sella Euro Corporate Bond la *Data di Disinvestimento* corrisponde alla **seconda** *Data di Valorizzazione* di ciascun OICR **immediatamente successiva** alla *Data di Recesso*, alla *Data di Richiesta di Switch*, alla *Data di Richiesta di Riscatto Totale*, alla *Data di Richiesta di Riscatto Parziale* e alla *Data di Notifica del Decesso,* a seconda dei casi.

Qualora l'Investitore Contraente desse disposizione di effettuare più di un'operazione sulla stessa polizza nel medesimo giorno, la Società, esclusivamente nel caso in cui l'Investitore Contraente non avesse espressamente indicato negli opportuni moduli un ordine di esecuzione differente, darà per prima esecuzione alla richieste di investimento dei Premi, successivamente alle operazioni di Switch di cui al successivo articolo 13, ed infine alle operazioni di disinvestimento.

Nel caso in cui le operazioni di disinvestimento coinvolgano contemporaneamente OICR aventi Date di Disinvestimento differenti, il disinvestimento delle Quote di ciascun OICR sarà eseguito nel rispetto della tempistica di disinvestimento di ciascun OICR.

I termini precedentemente indicati saranno subordinati all'operatività dei mercati finanziari e alle clausole di cui al precedente Art. 3, lettere c) e f).

Per ulteriori informazioni su ciascuna singola operazione di disinvestimento, si rimanda ai successivi Artt. 8, 11, 12, 13 e 15.

5.3 *Tranche* di Premio e *Importo in vigore* delle *Tranche* di Premio

(a) Ciascun Premio versato nel Contratto rappresenterà una "*Tranche* di Premio" che verrà generata alla *Data di Conclusione del Contratto,* alla *Data di Accettazione del Premio Unico Aggiuntivo* o alla *Data di Accettazione dei Versamenti Programmati,* a seconda dei casi, ciò allo scopo di: (i) determinare le prestazioni previste dal Contratto (ii) determinare l'eventuale *Bonus di Investimento* da riconoscere ai sensi del successivo Art. 5.4 lettera a), e (iii) applicare le Spese di Gestione del Contratto, la Commissione di mantenimento e del Costo per la Copertura in Caso di Decesso, ai sensi del successivo Art. 7.1.

Pertanto, quando viene versato un Premio Unico Aggiuntivo, alla *Data di Accettazione del Premio Unico Aggiuntivo*, verrà generata una nuova *Tranche* di Premio alla quale verrà attribuita la *Percentuale della Tranche di Premio.* Detta *Percentuale* verrà calcolata rapportando l'ammontare del Premio Unico Aggiuntivo versato al Controvalore del *Saldo Quote*, comprensivo dell'importo di tale Premio Unico Aggiuntivo maggiorato dell'eventuale *Bonus di Investimento* di cui al successivo Art. 5.4 lettera a) (si vedano i successivi Esempi 1 e 3).
Conseguentemente, le *Percentuali* attribuite alle altre *Tranche* di Premio saranno contemporaneamente riproporzionate (si vedano anche i successivi Esempi 2 e 4).
I successivi Esempi 1, 2 e 5 rappresentano il caso in cui al Contratto, all'atto della sottoscrizione della Proposta, sia stata attribuita la Classe di Premi Potenziali "A", mentre gli Esempi 3, 4 e 6 si riferiscono alla Classe di Premi Potenziali "B"e "C".
Per la definizione di Classe di Premi Potenziali, fare riferimento al successivo Art. 5.4 lettera a).
Le *Percentuali della Tranche di Premio* sono calcolate in base all'ultimo *Valore della Quota* disponibile. Per ogni Premio versato dall'Investitore-Contraente, l'importo del suddetto Premio al netto della corrispondente quota parte di Premio riscattata in occasione del/i Riscatto/i Parziale/i in base al criterio "primo entrato-primo uscito", rappresenta l'*Importo in vigore della Tranche di Premio*. *L'Importo Totale dei Premi in vigore* é pari alla somma, per ogni Tranche, dell'*Importo in vigore della Tranche di Premio.*

Esempio 1, Classe dei Premi Potenziali "A": calcolo della *Percentuale della Tranche di Premio* e dell'*Importo in vigore della Tranche di Premio* a seguito del versamento di un Premio Unico Aggiuntivo

ESEMPIO 1 - Classe dei Premi Potenziali "A"	Premio Investito	Numero della *Tranche* di Premio	*Percentuale della Tranche di Premio* rispetto al Controvalore del *Saldo Quote*	*Importo in vigore della Tranche di Premio*
Premio Unico Iniziale di Euro 50.000 + 0,10% *Bonus d'Investimento*	Euro 50.050	1	42,2833%(*)	Euro 50.000
Premio Unico Aggiuntivo di Euro 75.000 + 0,10% *Bonus d'Investimento*	Euro 75.0750	2	57,7167%(**)	Euro 75.000

	Controvalore *Saldo Quote(***)*			*Importo Totale dei Premi in vigore*
alla Data di Accettazione dell'ultimo Premio Unico Aggiuntivo, **al netto** del relativo importo	Euro 55.000			
alla Data di Accettazione dell'ultimo Premio Unico Aggiuntivo**, maggiorato** del relativo importo	**Euro 130.075,00**		**100%**	**Euro 125.000**

(*) La Percentuale ricalcolata e attribuita alla *Tranche* di Premio 1 è pari a 100% -57,6923% = 42,2833%
(**) La Percentuale attribuita alla *Tranche* di Premio 2 è pari a Euro 75.075/(55.000 +75.075,00) = 57,7167%
(***) Tale importo è puramente esemplificativo e non rappresenta un obiettivo di rendimento o una garanzia offerta dalla Società

Esempio 2, Classe dei Premi Potenziali "A": calcolo della *Percentuale della Tranche di Premio* e dell'*Importo in vigore della Tranche di Premio* a seguito del versamento di ulteriori Premi Unici Aggiuntivi

ESEMPIO 2 - Classe dei Premi Potenziali "A"	Premio Investito	Numero della *Tranche* di Premio	*Percentuale della Tranche di Premio* rispetto al Controvalore del *Saldo Quote*	*Importo in vigore della Tranche di Premio*
Premio Unico Iniziale di Euro 50.000 + 0, 10% *Bonus d'Investimento*	Euro 50.050	1	24,65499% (*)	Euro 50.000
Premio Unico Aggiuntivo di Euro 75.000 + 0,10% *Bonus d'Investimento*	Euro 75.075,00	2	33,65405% (**)	Euro 75.000
Premio Unico Aggiuntivo di Euro 100.000 + 0,10% *Bonus d'Investimento*	Euro 100.100	3	41,69096% (***)	Euro 100.000

	Controvalore *Saldo Quote(****)*		*Importo Totale dei Premi in vigore*
alla Data di Accettazione dell'ultimo Premio Unico Aggiuntivo, **al netto** del relativo importo	Euro 140.000(*****)		
alla Data di Accettazione dell'ultimo Premio Unico Aggiuntivo**, maggiorato** del relativo importo	**Euro 240. 100**	**100%**	**Euro 225.000**

(*) La percentuale ricalcolata e attribuita alla *Tranche* di Premio 1 è pari 42,2833%* (100%-41,69096%) = 24,65499%
(**) La Percentuale ricalcolata e attribuita alla *Tranche* di Premio 2 è pari a 57,7167%* (100%- 41,69096) = 33,65405%
(***) La Percentuale attribuita alla *Tranche* di Premio 3 è pari a Euro 100.100/(100.100 + 140.000) = 41,69096%
(****) Tale importo è puramente indicativo e non rappresenta un obiettivo di rendimento o una garanzia offerta dalla Società
(*****) La somma qui presente è data dalla somma del controvalore delle quote delle prime due *Tranche* di Premio, ipotizzate pari a Euro 60.000 per la *Tranche* di Premio 1 e pari a Euro 80.000 per la tranche di Premio 2.

Esempio 3, Classe dei Premi Potenziali "B"- "C": calcolo della *Percentuale della Tranche di Premio* e dell'*Importo in vigore della Tranche di Premio* a seguito del versamento di un Premio Unico Aggiuntivo

ESEMPIO 3 - Classe dei Premi Potenziali "B"	Premio Investito	Numero della *Tranche* di Premio	*Percentuale della Tranche di Premio* rispetto al Controvalore del *Saldo Quote*	*Importo in vigore della Tranche di Premio*
Premio Unico Iniziale	Euro 100.000	1	42,3077% (*)	Euro 100.000
Premio Unico Aggiuntivo	Euro 150.000	2	57,6923% (**)	Euro 150.000

	Controvalore *Saldo Quote(***)*			*Importo Totale dei Premi in vigore*
alla Data di Accettazione dell'ultimo Premio Unico Aggiuntivo, **al netto** del relativo importo	Euro 110.000			
alla Data di Accettazione dell'ultimo Premio Unico Aggiuntivo**, maggiorato** del relativo importo	**Euro 260.000**		**100%**	**Euro 250.000**

(*) La Percentuale ricalcolata e attribuita alla *Tranche* di Premio 1 è pari a 100% - 57,6923% = 42,3077%
(**) La Percentuale attribuita alla *Tranche* di Premio 2 è pari a Euro 150.000/(110.000 + 150.000) = 57,6923%
(***) Tale importo è puramente esemplificativo e non rappresenta un obiettivo di rendimento o una garanzia offerta dalla Società

Esempio 4, Classe dei Premi Potenziali "B"- "C": calcolo della *Percentuale della Tranche di Premio* e dell'*Importo in vigore della Tranche di Premio* a seguito del versamento di ulteriori Premi Unici Aggiuntivi

ESEMPIO 4 - Classe dei Premi Potenziali "B"	Premio Investito	Numero della *Tranche* di Premio	*Percentuale della Tranche di Premio* rispetto al Controvalore del *Saldo Quote*	*Importo in vigore della Tranche di Premio*
Premio Unico Iniziale	Euro 100.000	1	23,9583% (*)	Euro 100.000
Premio Unico Aggiuntivo	Euro 150.000	2	34,3750% (**)	Euro 150.000
Premio Unico Aggiuntivo	Euro 200.000	3	41,6667% (***)	Euro 200.000

	Controvalore *Saldo Quote(****)*		*Importo Totale dei Premi in vigore*
alla Data di Accettazione dell'ultimo Premio Unico Aggiuntivo, **al netto** del relativo importo	Euro 280.000(*****)		
alla Data di Accettazione dell'ultimo Premio Unico Aggiuntivo**, maggiorato** del relativo importo	**Euro 480. 000**	**100%**	**Euro 450.000**

(*) La percentuale ricalcolata e attribuita alla *Tranche* di Premio 1 è pari a Euro 115.000/(200.000 + 280.000) = 23,9583%
(**) La Percentuale ricalcolata e attribuita alla *Tranche* di Premio 2 è pari a Euro 165.000/(200.000 + 280.000) = 34,3750%
(***) La Percentuale attribuita alla *Tranche* di Premio 3 è pari a Euro 200.000/(200.000 + 280.000) = 41,6667%
(****) Tale importo è puramente indicativo e non rappresenta un obiettivo di rendimento o una garanzia offerta dalla Società
(*****) La somma qui presente è data dalla somma del controvalore delle quote delle prime due *Tranche* di Premio, ipotizzate pari a Euro 115.000 per la *Tranche* di Premio 1 e pari a Euro 165.000 per la tranche di Premio 2.

b) Quando un Riscatto Parziale - che può essere specificato dall'Investitore-Contraente, ai sensi del successivo Art. 12, unicamente come percentuale del Controvalore del *Saldo Quote* - viene eseguito dalla Società, le *Percentuali delle Tranche di Premio* verranno ricalcolate. Inoltre, l'*Importo Totale dei Premi in vigore* verrà ridotto della percentuale riscattata, deducendo il corrispondente ammontare dall'*Importo in vigore della Tranche di Premio* cronologicamente più lontana, in base alla regola del "primo entrato – primo uscito" (si veda l'Esempio 5)

Esempio 5, Classe di Premi Potenziali "A": ricalcolo della *Percentuale della Tranche di Premio* e dell'*Importo in vigore della Tranche di Premio* a seguito di un Riscatto Parziale del 30% del Controvalore del *Saldo Quote*

Numero della Tranche di Premio	*Percentuale della Trance di Premio PRIMA DEL RISCATTO PARZIALE*	***Nuova Percentuale della Trance di Premio ricalcolata DOPO IL RISCATTO PARZIALE (*)***	*Importo in vigore della Trance di Premio PRIMA DEL RISCATTO PARZIALE*	***Nuovo Importo in vigore della Trance di Premio ricalcolato DOPO IL RISCATTO PARZIALE (**)***
1	24,65499%	0%	Euro 50.000	Euro 0
2	33,65405%	**40,44149%**	Euro 75.000	Euro 57.500
3	41,69096%	**59,55851**%	Euro 100.000	Euro 100.000
Totale	100%	100%	Euro 225.000	Euro 157.500

(*) Per il ricalcolo delle *Percentuali* delle *Tranche* di Premio, la percentuale del Riscatto Parziale (30%) viene dedotta dalla *Percentuale* della *Tranche* di Premio cronologicamente più lontana (regola del "primo entrato – primo uscito"):
Tranche di Premio 1 => **0%** = 24,65499% - 30% = - 5,34501%
Tranche di Premio 2 => **40,44149%** = (33,65405% - 5,34501%)/(100%-30%)
Tranche di Premio 3 => **59,55851%** = 41,69096% /(100%-30%)
(**) Per il ricalcalo dell'*Importo in vigore della Tranche di Premio,* la percentuale del Riscatto Parziale (30%) viene applicata all'*Importo Totale dei Premi in vigore* e, l'importo così ottenuto, nell'esempio pari a Euro 67.500 (Euro 225.000 x 30%), viene dedotto dall'*Importo in vigore della Tranche di Premio* cronologicamente più lontana (regola del " primo entrato – primo uscito"):
Tranche di Premio 1 => **0 Euro** = 50.000 - 67.500 = -17.500
Tranche di Premio 2 => **57.500 Euro** = 75.000 - 17.500
Tranche di Premio 3 => **invariata**

Esempio 6, Classe di Premi Potenziali "B"- "C": ricalcolo della *Percentuale della Tranche di Premio* e dell'*Importo in vigore della Tranche di Premio* a seguito di un Riscatto Parziale del 30% del Controvalore del *Saldo Quote*

Numero della Tranche di Premio	*Percentuale della Trance di Premio PRIMA DEL RISCATTO PARZIALE*	***Nuova Percentuale della Trance di Premio ricalcolata DOPO IL RISCATTO PARZIALE (*)***	*Importo in vigore della Trance di Premio PRIMA DEL RISCATTO PARZIALE*	***Nuovo Importo in vigore della Trance di Premio ricalcolato DOPO IL RISCATTO PARZIALE (**)***
1	23,9583%	0%	Euro 100.000	Euro 0
2	34,3750%	40,4762%	Euro 150.000	Euro 115.000
3	41,6667 %	59,5238%	Euro 200.000	Euro 200.000
Totale	100%	100%	Euro 450.000	Euro 315.000

(*) Per il ricalcolo delle *Percentuali* delle *Tranche* di Premio, la percentuale del Riscatto Parziale (30%) viene dedotta dalla *Percentuale* della *Tranche* di Premio cronologicamente più lontana (regola del "primo entrato – primo uscito"):
Tranche di Premio 1 => **0%** = 23,9583% - 30% = - 6,0417%
Tranche di Premio 2 => **40,4762%** = (34,3750% - 6,0417%)/(100%-30%)
Tranche di Premio 3 => **59,5238%** = 41,6667% /(100%-30%)
(**) Per il ricalcalo dell'*Importo in vigore della Tranche di Premio,* la percentuale del Riscatto Parziale (30%) viene applicata all'*Importo Totale dei Premi in vigore* e, l'importo così ottenuto, nell'esempio pari a Euro 67.500 (Euro 225.000 x 30%), viene dedotto dall'*Importo in vigore della Tranche di Premio* cronologicamente più lontana (regola del " primo entrato – primo uscito"):
Tranche di Premio 1 => **0 Euro** = 100.000 - 135.000 = -35.000
Tranche di Premio 2 => **115.000 Euro** = 150.000 - 35.000
Tranche di Premio 3 => **invariata**

(c) Il nuovo *Importo in vigore della Tranche* di Premio, così ridotto in seguito al Riscatto Parziale, e le nuove *Percentuali* delle *Tranche* di Premio, così ricalcolate, rappresenteranno il nuovo valore di riferimento per la determinazione delle prestazioni previste dal Contratto, per l'applicazione delle Spese di Gestione del Contratto, della Commissione di mantenimento, e del Costo per la Copertura in caso di Decesso, ai sensi di quanto previsto al successivo Art. 7.1.

5.4 *Bonus d'Investimento, bonus mensile e bonus proventi*

(a) Bonus d'investimento

A partire dalla *Data di Conclusione del Contratto,* l'Investitore-Contraente potrà ricevere dalla Società un *Bonus di Investimento* che sarà ripartito, secondo le percentuali d'investimento del Premio Unico, del Premio Unico Aggiuntivo o del Versamento Programmato, tra i diversi OICR selezionati dall'Investitore-Contraente, secondo i criteri di determinazione qui di seguito illustrati.

All'atto della sottoscrizione della Proposta, l'Investitore-Contraente attribuirà al Contratto, in via permanente, una Classe di Premi Potenziali.

Ciascuna Classe di Premi Potenziali rappresenta una previsione dei Premi (Unico ed eventuali Aggiuntivi e/o Programmati) che complessivamente l'Investitore-Contraente stima di poter versare durante il periodo di durata del Contratto, secondo i seguenti scaglioni:

- Classe A: importo di Premi Potenziali sino a Euro 749.999,99;
- Classe B: importo di Premi Potenziali tra Euro 750.000,00 e Euro 2.499.999,99.
- Classe C: importi di Premi Potenziali a partire da Euro 2.500.000,00

L'attribuzione della Classe di Premi Potenziali determinerà l'importo dell'eventuale Bonus di Investimento che verrà riconosciuto all'Investitore-Contraente (v. Tabella 2)."

Tabella 2

Bonus di Investimento			
Classi di Premi Potenziali			
A		**B - C**	
Bonus di Investimento	**Tasso di Allocazione**	***Bonus di Investimento***	**Tasso di Allocazione**
0,10%	100,10%	**0,00%**	100,00%

Ad esempio, se l'Investitore-Contraente ha attribuito al Contratto la Classe di Premi Potenziali "A" e l'importo del Premio Unico Iniziale versato é pari a Euro 100.000,00, il *Bonus di Investimento* riconosciuto é pari allo 0,10% e, dunque, un importo di Euro 100.100,00, ossia il 100,10% (il "Tasso di Allocazione") del Premio versato, sarà investito nel/nei OICR/i prescelto/i dall'Investitore-Contraente.

Inoltre, ad esempio, se l'Investitore-Contraente ha attribuito al Contratto la Classe dei Premi Potenziali "A" e, successivamente al versamento del Premio Unico Iniziale, versa un Premio Unico Aggiuntivo pari a Euro 20.000,00, il *Bonus di Investimento* riconosciuto all'Investitore-Contraente su tale ulteriore versamento é pari allo 0,10% di Euro 20.000,00.

(b) Bonus mensile

In occasione della deduzione mensile dei costi prelevati tramite cancellazione di Quote di cui al successivo art. 7 lettere a), b) e c), la Società riconosce all'Investitore-Contraente un bonus di importo pari al riconoscimento delle Utilità eventualmente retrocesse alla Società dalla società di gestione di ciascun OICR collegato al Contratto.
Tali Utilità sono calcolate in funzione di una percentuale della Commissione di gestione gravante su ciascun OICR: il loro ammontare è variabile secondo gli accordi in essere tra la Società e le società di gestione degli OICR e potrebbe aumentare, ridursi o azzerarsi.
Il bonus mensile equivale ad un aumento del numero delle Quote per un valore pari al controvalore dell'OICR posseduto dall'Investitore Contraente alla ricorrenza mensile di applicazione dei costi cui al successivo art. 7 lettere

a), b) e c) moltiplicato per la percentuale annua dell'Utilità eventualmente retrocessa e relativa all'OICR, il tutto rapportato alla frequenza mensile di riconoscimento del bonus.

Il numero di Quote equivalente al bonus mensile da aggiungere in occasione dell'applicazione dei costi di cui al successivo art. 7 lettere a), b) e c) sarà dunque pari valore dell'Utilità retrocessa come sopra descritto rapportato al *Valore della Quota* dell'OICR posseduto alla ricorrenza mensile di applicazione di costi di cui al successivo art. 7 lettere a), b) e c).

Il bonus mensile così attribuito determina una diminuzione del numero di Quote da cancellare in fase di applicazione mensile dei costi dettagliatamente descritti al successivo art. 7 lettere a), b) e c) e dunque riduce i costi complessivamente sopportati dall'Investitore-Contraente.
In occasione dell'invio dell'estratto conto annuale la Società comunicherà all'Investitore Contraente la somma degli importi eventualmente erogati a titolo di bonus mensile nel corso dell'anno solare di riferimento.

(c) Bonus proventi
Qualora il Contratto sia collegato ad un OICR che distribuisce dividendi, la Società riconosce all'Investitore Contraente che detiene quote dell'OICR interessato, un Bonus Proventi, per un importo uguale ai dividendi che la società di gestione distribuisce alla Società, al netto di ogni eventuale tassazione.
La frequenza con la quale ciascuna società di gestione eroga i dividendi è variabile ed è descritta in dettaglio nel prospetto d'offerta aggiornato.
Il Bonus Proventi equivale ad un aumento nel numero delle Quote dell'OICR che distribuisce dividendi ed è calcolato sul controvalore delle Quote possedute dall'Investitore Contraente nell'OICR interessato alla data in cui la società di gestione dichiara la percentuale di dividendo che intende erogare.(Data di Dichiarazione).
La Società reinveste il Bonus Proventi aumentando il numero delle Quote dell'OICR interessato, entro i cinque giorni lavorativi successivi alla data in cui la società di gestione abbia liquidato alla Società i dividendi spettanti
Il Bonus dividendi è erogato all'Investitore Contraente che detiene Quote nell'OICR interessato alla data di dichiarazione dei dividendi.
Qualora, a seguito di un'operazione di Switch/ Riscatto Parziale/Ridirezionamento pervenuta prima della Data di Pagamento, l'OICR che distribuisce i dividendi non sia più disponibile all'allocazione del Bonus Proventi, la Società reinveste il bonus proventi tra i diversi OICR disponibili secondo i criteri di allocazione conseguenti alla richiesta di Switch, Riscatto Parziale/Ridirezionamento.

In occasione dell'invio dell'estratto conto annuale la Società comunica all'Investitore Contraente la somma degli importi erogati a titolo di Bonus Proventi nel corso dell'anno solare di riferimento.

Articolo 6 • Durata del Contratto

Essendo il Contratto a vita intera, la sua durata coincide con la vita intera dell'Assicurato fatta salva l'estinzione anticipata al verificarsi di uno dei seguenti eventi:

i) richiesta di Riscatto Totale da parte dell'Investitore-Contraente ai sensi del successivo Art. 11; o
ii) recesso dal Contratto esercitato dall'Investitore-Contraente ai sensi dei successivi Artt. 15 e 21; o
iii) recesso dal Contratto esercitato dalla Società ai sensi del precedente Art. 4, lettera b).

Articolo 7 • Costi

7.1 <u>Costi direttamente a carico dell'Investitore-Contraente</u>

I seguenti costi, commissioni e spese sono applicati al Contratto. La Società potrà apportare delle modifiche, come previsto al successivo Art. 21.

(a) Spese di Gestione del Contratto

La Società applica annualmente le **Spese di Gestione del Contratto** a copertura delle spese di gestione del Contratto sostenute dalla Società stessa. Le **Spese di Gestione del Contratto** sono una percentuale variabile in funzione della Classe di Premi Potenziali attribuita al Contratto e degli anni trascorsi dalla *Data di Conclusione del Contratto*, dalla *Data di Accettazione del Premio Unico Aggiuntivo* e dalla *Data di Accettazione dei Versamenti Programmati* (vedi Tabella 3) e sono calcolate sul controvalore di ciascuna *Tranche* di Premio in occasione di

ciascuna ricorrenza mensile. Le **Spese di Gestione del Contratto** verranno dedotte tramite cancellazione di Quote utilizzando l'ultimo *Valore della Quota* disponibile e in misura proporzionale su tutti gli OICR collegati al Contratto in modo tale da mantenere inalterata la ripartizione percentuale delle Quote tra i diversi OICR collegati al Contratto.

Tabella 3

Spese di Gestione del Contratto (Valori su base annua)		
	Primi 5 anni	Dal 6° anno in poi
Classe di Premi Potenziali A	1,50%	0,60%
Classe di Premi Potenziali B	0,60%	0,60%
Classe di Premi Potenziali C	0,55%	0,55%

(b) La Società trattiene annualmente una **Commissione di mantenimento** per fronteggiare i costi sostenuti per l'attività di promozione e collocamento presso il pubblico del contratto nonché di selezione e monitoraggio degli OICR. La commissione varia a seconda della Classe di Premi Potenziali attribuita al Contratto e della categoria a cui appartiene l'OICR oggetto di investimento ed è calcolata sul controvalore di ciascuna *Tranche* di Premio (Premio Unico Iniziale e Premio Unico Aggiuntivo e Versamenti Programmati), dalla *Data di Conclusione del Contratto* e dalla *Data di Accettazione del Premio Unico Aggiuntivo* e dalla *Data di Accettazione dei Versamenti Programmati* in occasione di ciascuna ricorrenza mensile della *Tranche* di Premio ed è pari alla percentuale di seguito indicata:

Tabella 4 Classe di Premi Potenziali A e B

Categoria OICR	**% commissione di mantenimento (Valori su base annua)**
Azionari Alternativi Bilanciati Obbligazionari	1,50%
Liquidità	0,80%

Tabella 5 Classe di Premi Potenziali C

Categoria OICR	**% commissione di mantenimento (Valori su base annua)**
Azionari Alternativi Bilanciati Obbligazionari	1,10%
Liquidità	0,80%

La **Commissione di mantenimento** viene dedotta mensilmente tramite cancellazione di Quote utilizzando l'ultimo *Valore della Quota* disponibile e in misura proporzionale su tutti gli OICR collegati al Contratto in modo tale da mantenere inalterata la ripartizione percentuale delle Quote tra i diversi OICR collegati al Contratto.

(c) Costo per la Copertura in caso di Decesso

La Società applicherà un costo per la copertura assicurativa in caso di Decesso dell'Assicurato descritta al successivo Art. 8. Il costo per la **Copertura in caso di Decesso** è pari ad una percentuale annua del controvalore di ciascuna *Tranche* di Premio (Premio Unico Iniziale, Premio Unico Aggiuntivo e Versamenti Programmati), e sarà applicata dalla *Data di Conclusione del Contratto*, dalla *Data di Accettazione del Premio Unico Aggiuntivo* e dalla *Data di Accettazione dei Versamenti Programmati* come segue:

- Fino a quando l'Assicurato abbia un'età assicurativa inferiore **o uguale** a 70 anni, la percentuale relativa al costo per la **Copertura in caso di Decesso** è pari allo 0,20% annuo nei primi 5 anni dalla *Data di Conclusione del Contratto* e dalla *Data di Accettazione del Premio Unico Aggiuntivo* e dalla *Data di Accettazione dei Versamenti Programmati* (salvo quanto disposto all'articolo 2 lettera b in caso di sostituzione dell'Assicurato) e successivamente è pari allo 0,05% annuo.

- Qualora l'età assicurativa dell'Assicurato sia superiore a 70 anni la percentuale relativa al costo della Copertura in caso di Decesso è pari allo 0,05%.

Tale costo viene dedotto mensilmente, in occasione di ciascuna ricorrenza mensile di ciascuna delle *Tranche* di Premio, tramite cancellazione di Quote utilizzando l'ultimo *Valore della Quota* disponibile. Il costo per la **Copertura in caso di Decesso** è applicato tramite riduzione del numero delle Quote del Contratto, in misura proporzionale su tutti gli OICR collegati al Contratto in modo tale da mantenere inalterata la ripartizione percentuale delle Quote tra i diversi OICR collegati al Contratto. **Lo specifico costo per la Copertura in caso di Decesso può aumentare nel corso della durata del Contratto in relazione alle *Tranche* di Premio successive. Pertanto, l'incremento del costo della Copertura in caso di Decesso non si applicherà alle *Tranche* di Premio corrispondenti ai Premi versati fino a quel momento. La Società comunicherà anticipatamente all'Investitore-Contraente tale variazione il quale avrà diritto di riscattare in tutto o in parte ai sensi dei successivi Artt. 11 e 12.**

Si precisa che il numero di Quote da cancellare in occasione dell'applicazione dei costi cui alle lettere a), b), c) sarà decurtato di un numero di Quote che corrispondono al Bonus mensile dettagliatamente descritto all'art. 5.4 lettera b*)*.

(d) Il Contratto non prevede garanzie, né saranno applicabili costi connessi a garanzie.

(e) Nel caso di Riscatto Totale o Riscatto Parziale dal Contratto, il valore liquidato dalla Società all'Investitore-Contraente sarà diminuito delle Penalità di Riscatto, indicate nei successivi Artt. 11 e 12.

(f) Nel caso di **Riscatto Parziale** è prevista l'applicazione di un **Costo Amministrativo per il riscatto Parziale** per la copertura delle spese amministrative originate dalla gestione dell'operazione. Più in dettaglio entro ciascuna ricorrenza annuale di Contratto, il primo Riscatto Parziale richiesto dall'Investitore–Contraente è gratuito, mentre le successive operazioni, entro la medesima ricorrenza annuale, sono gravate di un costo per operazione. Tale importo è dedotto dall'ammontare del Riscatto Parziale dovuto all'Investitore-Contraente. Alla data di redazione delle presenti Condizioni contrattuali, tale costo è pari a Euro 20,00 (venti). La Società si riserva il diritto di aumentare il **Costo Amministrativo per il riscatto Parziale** in base all'andamento dell'indice ISTAT dei prezzi al consumo per le famiglie di operai e impiegati al netto dei tabacchi ("FOI").

(g) Nel caso di **Switch** è prevista l'applicazione di un **Costo Amministrativo di Switch** per la copertura delle spese amministrative originate dalla gestione dell'operazione**.** Entro ciascuna ricorrenza annuale di Contratto, i primi sei Switch richiesti dall'Investitore–Contraente sono gratuiti, mentre le successive operazioni, entro la medesima ricorrenza annuale, sono gravate di un costo per operazione. Tale importo sarà dedotto dalla somma ottenuta dal disinvestimento delle Quote, proporzionalmente su tutti gli OICR coinvolti nello Switch. Alla data di redazione delle presenti Condizioni contrattuali, tale costo è pari a Euro 20,00 (venti). La Società si riserva il diritto di aumentare il **Costo Amministrativo di Switch** in base all'andamento dell'indice ISTAT dei prezzi al consumo per le famiglie di operai e impiegati al netto dei tabacchi ("FOI").

Si segnala che tale **Costo Amministrativo di Switch** non dipende dal numero degli OICR interessati dallo Switch. Per contro, l'applicazione di tale costo dipende dal numero di ordini di Switch disposti attraverso l'apposito modulo messo a disposizione dalla Società. Ciascun ordine di Switch disposto mediante la sottoscrizione e l'invio del rispettivo modulo costituisce uno Switch e, anche nel caso di ordini di Switch disposti nella medesima data, i costi amministrativi sopra richiamati sono applicati a partire dalla settima richiesta di Switch.

7.2 Costi gravanti sugli strumenti finanziari

I costi gravanti sugli strumenti finanziari collegati al presente Contratto sono dettagliatamente descritti nel Prospetto d'Offerta aggiornato.

Articolo 8 • Capitale in caso di Decesso

Al verificarsi dell'evento coperto da assicurazione (decesso dell'Assicurato):

(a) qualora l'età assicurativa dell'Assicurato all'atto del decesso sia inferiore o uguale a 70 anni, la Società corrisponderà al/i Beneficiario/i Designato/i il Capitale in Caso di Decesso, calcolato come indicato di seguito, fatto salvo quanto disposto alla successiva lettera c) in relazione alle cause di esclusione, e solo al ricevimento, da parte della Società, della documentazione elencata al successivo Art. 17.

Per determinare l'importo complessivo del Capitale in Caso di Decesso da corrispondere al/i Beneficiario/i Designato/i, verrà tenuta in considerazione l'anzianità di ciascuna *Tranche* di Premio. L'importo complessivo del Capitale in Caso di Decesso liquidabile in favore del/i Beneficiario/i Designato/i sarà rappresentato dalla somma di ciascun importo di Capitale in Caso di Decesso calcolato per ogni *Tranche* di premio. La regola adottata per il calcolo dell'importo del Capitale in Caso di Decesso è descritta di seguito.

- Qualora il decesso si verifichi ***entro il quinto anno*** dalla *data di efficacia* della *Tranche di Premio (*ossia entro *il quinto anno dalla Data di Conclusione del Contratto* e, dalla *Data di Accettazione del Premio Unico Aggiuntivo* e dalla *Data di Accettazione dei Versamenti Programmati)*, l'importo del Capitale in Caso di Decesso relativo a tale *Tranche di Premio* corrisponderà al **maggiore tra** (i) l'importo della *Tranche* di Premio pagata dall'Investitore-Contraente al netto di eventuali importi riscattati (*Importo in vigore della Tranche di Premio*) e (ii) il controvalore della *Tranche di Premio* - calcolato secondo le caratteristiche di liquidità e le tempistiche di disinvestimento di ciascun OICR interessato - maggiorato della percentuale (tasso aggiuntivo) indicata nella seguente Tabella 6. Il controvalore della *Tranche di Premio* è calcolato alla *Data di Disinvestimento* di ciascun OICR (come specificato al precedente Art. 5.2, lettera e)), successiva alla *Data di Notifica del Decesso* comunicata alla Società (ai sensi del successivo Art. 17). L'importo della maggiorazione in caso di decesso non potrà superare i 200.000,00 (duecentomila) Euro. Qualora l'investitore-Contraente abbia sottoscritto più di un Contratto assicurando se stesso e la somma delle maggiorazioni di tali Contratti eccedano nel complesso l'importo massimo di 200.000,00 (duecentomila) Euro, la maggiorazione dovuta a fronte di ciascun Contratto è pari alla maggiorazione massima erogabile di 200.000,00 (duecentomila) Euro moltiplicata per la percentuale derivante dal rapporto tra il Controvalore del *Saldo Quote* di ciascun Contratto e la somma del Controvalore del *Saldo Quote* di tutti i Contratti.

  I tassi aggiuntivi indicati sono applicati, in base all'età assicurativa dell'Assicurato al momento del decesso.

  Tabella 6

Età assicurativa dell'Assicurato all'atto del decesso	Tasso aggiuntivo
fino a 65 anni	10%
tra 66 e 70 anni	5%

- Qualora il decesso si verifichi ***dopo il quinto anno*** dalla *data di efficacia* della *Tranche di Premio (*ossia dopo *il quinto anno dalla Data di Conclusione del Contratto* e dalla *Data di Accettazione del Premio Unico Aggiuntivo* e *Data di Accettazione dei Versamenti Programmati)*, l'importo del Capitale in Caso di Decesso relativo a tale *Tranche di Premio* corrisponderà al controvalore di tale *Tranche di Premio* - calcolato secondo le caratteristiche di liquidità e le tempistiche di disinvestimento di ciascun OICR interessato - maggiorato della percentuale (tasso aggiuntivo) indicata nella precedente Tabella 6. Il controvalore della *Tranche di Premio* è calcolato alla *Data di Disinvestimento* di ciascun OICR (come specificato al precedente Art. 5.2, lettera e)), successiva alla *Data di Notifica del Decesso* comunicata alla Società (ai sensi del successivo Art.17).
  L'importo della maggiorazione in caso di decesso non potrà superare i 200.000,00 (duecentomila) Euro. Qualora l'investitore-contraente abbia sottoscritto più di un Contratto assicurando se stesso e la somma delle maggiorazioni di tali Contratti eccedano nel complesso l'importo massimo di 200.000,00 (duecentomila) Euro, la maggiorazione dovuta a fronte di ciascun Contratto è pari alla maggiorazione massima erogabile di 200.000,00 (duecentomila) Euro moltiplicata per la percentuale derivante dal rapporto tra il Controvalore del *Saldo Quote* di ciascun Contratto e la somma del Controvalore del *Saldo Quote* di tutti i Contratti.

(b) Qualora l'età assicurativa dell'Assicurato all'atto del decesso sia superiore a 70 anni, la Società corrisponderà al/i Beneficiario/i Designato/i il Capitale in Caso di Decesso, calcolato ai sensi del successivo punto (i), fatto salvo quanto disposto alla successiva lettera c) in relazione alle cause di esclusione, e solo a seguito del ricevimento, da parte della Società, della documentazione elencata al successivo Art. 17.

(i) L'importo del Capitale in Caso di Decesso liquidabile in forza del Contratto sarà pari al Controvalore del *Saldo Quote* - calcolato secondo le caratteristiche di liquidità e le tempistiche di disinvestimento di ciascun OICR interessato - maggiorato di un tasso aggiuntivo pari **all'1,00%**, fatto salvo il limite indicato al successivo punto (ii). Il Controvalore del *Saldo Quote* è calcolato alla *Data di Disinvestimento* di ciascun OICR (come specificato al precedente Art. 5.2, lettera e)), successiva alla *Data di Notifica del Decesso* comunicata alla Società ai sensi del successivo Art. 17.
(ii) L'importo di tale maggiorazione in caso di decesso non potrà superare i 200.000,00 (duecentomila) Euro. Qualora l'investitore-contraente abbia sottoscritto più di un Contratto assicurando se stesso e la somma delle maggiorazioni di tali Contratti eccedano nel complesso l'importo massimo di 200.000,00 (duecentomila) Euro, la maggiorazione dovuta a fronte di ciascun Contratto è pari alla maggiorazione massima erogabile di 200.000,00 (duecentomila) Euro moltiplicata per la percentuale derivante dal rapporto tra il Controvalore del *Saldo Quote* di ciascun Contratto e la somma del Controvalore del *Saldo Quote* di tutti i Contratti.

(c) Esclusioni dalla Copertura in caso di Decesso.
Il rischio di decesso è coperto senza limiti territoriali e senza tener conto di eventuali cambiamenti nella professione o nello stato di salute dell'Assicurato, che siano intervenuti successivamente alla *Data di Conclusione del Contratto*, alla *Data di Accettazione del Premio Unico Aggiuntivo* e alla *Data di Accettazione dei Versamenti Programmati.*
Qualora il decesso dell'Assicurato sia dovuto a:

- dolo dell'Investitore-Contraente o del Beneficiario;
- partecipazione attiva dell'Assicurato ad atti dolosi;
- partecipazione attiva dell'Assicurato ad atti di guerra, dichiarata o non dichiarata, guerra civile, atti di terrorismo, rivoluzione, tumulto popolare o qualsiasi operazione militare; la copertura si intende esclusa anche se l'Assicurato non ha preso parte attiva ad atti di guerra, dichiarata o non dichiarata o guerra civile e il decesso avvenga dopo 14 giorni dall'inizio delle ostilità se ed in quanto l'Assicurato si trovasse già nel territorio dell'accadimento; l'esistenza di una situazione di guerra e similari in un paese al momento dell'arrivo dell'Assicurato implica l'esclusione dalla copertura assicurativa ;
- eventi causati da armi nucleari, dalla trasmutazione del nucleo dell'atomo e dalle radiazioni provocate artificialmente dall'accelerazione di particelle atomiche, o esposizione a radiazioni ionizzanti;
- guida di veicoli e natanti a motore per i quali l'Assicurato non sia abilitato a norma delle disposizioni in vigore; è tuttavia inclusa la copertura in caso di possesso di patente scaduta da non più di sei mesi;
- incidente di volo se l'Assicurato viaggia a bordo di aeromobile non autorizzato al volo o con pilota non titolare di brevetto idoneo e, in ogni caso, se viaggia in qualità di membro dell'equipaggio;
- suicidio entro i primi 2 (due) anni dalla *data di efficacia* della *Tranche* di Premio *(*ossia entro i primi due anni dalla *Data di Conclusione del Contratto e* dalla *Data di Accettazione del Premio Unico Aggiuntivo* e *Data di Accettazione dei Versamenti Programmati)*;
- uso non terapeutico di sostanze stupefacenti o medicine in dosi non prescritte dal medico o stati di alcolismo acuto o cronico come definito dalla normativa in vigore;
- a sindrome di immunodeficienza acquisita (AIDS) ovvero ad altra patologia ad essa collegata;
- patologie pregresse e diagnosticate in epoca antecedente alla *data di efficacia* della *Tranche* di Premio (ossia in epoca antecedente alla *Data di Conclusione del Contratto e* alla *Data di Accettazione del Premio Unico Aggiuntivo* e *Data di Accettazione dei Versamenti Programmati)*
- alle seguenti attività sportive e del tempo libero: aviazione e sport aerei, gare motociclistiche, gare di automobilismo, gare di motonautica.

La Società liquiderà, in favore del/i Beneficiario/i designato/i, il Controvalore del *Saldo Quote* al netto delle eventuali Penalità di Riscatto (di cui al successivo Art. 11), maggiorato di un tasso aggiuntivo pari allo 0,10%.
Il Controvalore del *Saldo Quote* è calcolato - secondo le caratteristiche di liquidità e le tempistiche di disinvestimento di ciascun OICR interessato - alla *Data di Disinvestimento* di ciascun OICR (come specificato al precedente Art. 5.2, lettera e)), successiva alla *Data di Notifica del Decesso* comunicata alla Società ai sensi del successivo Art. 17.

Qualora il decesso dell'Assicurato sia avvenuto nei primi 6 (sei) mesi dalla *data di efficacia* di una *Tranche* di Premio (ossia nei primi sei mesi dalla *Data di Conclusione del Contratto* e, dalla *Data di Accettazione del Premio Unico Aggiuntivo* e *Data di Accettazione dei Versamenti Programmati)*, la Società liquiderà, in favore del/i Beneficiario/i designato/i, il Controvalore del *Saldo Quote* al netto delle eventuali Penalità di Riscatto (di cui al successivo Art. 11), maggiorato di un tasso aggiuntivo pari allo 0,10%.
Il Controvalore del *Saldo Quote* è calcolato - secondo le caratteristiche di liquidità e le tempistiche di disinvestimento di ciascun OICR interessato - alla *Data di Disinvestimento* di ciascun OICR (come specificato al precedente Art. 5.2, lettera e)), successiva alla *Data di Notifica del Decesso* comunicata alla Società ai sensi del successivo Art. 17.

Tale limitazione non si applica, e quindi la Società liquiderà il Capitale in caso di Decesso, esclusivamente nel caso in cui il decesso avvenga per conseguenza diretta di una delle cause sottospecificate, purché sopraggiunga dopo la *Data di Conclusione del Contratto*:

- tifo, paratifo, difterite, scarlattina, morbillo, vaiuolo, poliomielite anteriore acuta, meningite cerebro-spinale, encefalite epidemica, carbonchio, febbri puerperali, tifo esantematico, epatite virale A e B, leptospirosi ittero emorragica, colera, brucellosi, dissenteria bacillare, febbre gialla, febbre Q, salmonellosi, botulismo, mononucleosi infettiva, parotite epidemica, peste, rabbia, pertosse, rosolia, vaccinia generalizzata, encefalite postvaccinica;
- di shock anafilattico sopravvenuto dopo l'entrata in vigore della polizza;
- di infortunio avvenuto dopo l'entrata in vigore della polizza, intendendo per infortunio l'evento dovuto a causa fortuita, improvvisa, violenta ed esterna che produca lesioni corporali obiettivamente constatabili, che abbiano come conseguenza la morte.

(d) In base alle caratteristiche di liquidità e alle tempistiche di disinvestimento relative a ciascun OICR interessato, il Controvalore del *Saldo Quote* sarà calcolato sulla base del *Valore della Quota* rilevato alla *Data di Disinvestimento* di ciascun OICR, come descritto al precedente Art. 5.2, lettera e), successiva alla *Data di Notifica del Decesso*.
La *Data di Notifica del Decesso,* corrisponde al primo Giorno Lavorativo immediatamente successivo al Giorno Lavorativo in cui, entro le ore 12 (ora italiana), la Società abbia ricevuto la copia originale del certificato di morte dell'Assicurato, nonché la richiesta sottoscritta dal/i Beneficiario/i designato/i come indicato nel successivo Art. 17.

Il mancato rispetto del termine delle ore 12 (ora italiana) di ciascun Giorno Lavorativo, comporterà lo slittamento della relativa operazione di disinvestimento al Giorno Lavorativo immediatamente successivo.

Il calcolo del Controvalore del *Saldo Quote* è illustrato nel precedente Art. 4.

Qualora il Contratto sia contemporaneamente collegato a OICR aventi *Date di Disinvestimento* differenti, (v. Art. 5.2, lettera e)), il pagamento dovuto sarà eseguito in favore del/i Beneficiario/i designato/i, in un'unica soluzione, e nel rispetto del termine indicato alla successiva lettera e). Il processo di disinvestimento delle Quote degli OICR avverrà progressivamente in considerazione delle eventuali diverse tempistiche di disinvestimento di ciascun OICR. In tal caso, fintantoché l'operazione di disinvestimento non si sarà completata per provvedere al pagamento, gli importi che man mano si renderanno disponibili a seguito del disinvestimento delle Quote degli OICR nella rispettiva *Data di Disinvestimento* verranno temporaneamente trasferiti su un conto di transito infruttifero e non gravato da costi (*Conto Temporaneo*).

Qualora non sia possibile disinvestire le Quote alla *Data di Disinvestimento* successiva alla *Data di Notifica del Decesso* o per i 20 giorni successivi, a causa della impossibilità di determinare il *Valore della Quota* di uno o più OICR in cui l'Investitore-Contraente è investito (per informazioni riguardanti le circostanze in cui le società di gestione potrà differire o rifiutare le operazioni in Quote, si richiama il precedente Art. 3), il suddetto controvalore sarà calcolato come di seguito indicato:

i. in base all'ultimo *Valore della Quota* disponibile per quegli OICR di cui non è possibile calcolarne il valore, qualora la Società consideri tale valore congruo ed in linea con l'effettivo valore dell'/degli OICR. Tale valutazione sarà basata su: (a) il periodo di tempo intercorso dalla *Data di Notifica del Decesso*; (b) le condizioni di mercato in quel momento; (c) l'asset allocation dell'/degli OICR e la loro politica di investimento; (d) la durata della sospensione del calcolo del *Valore della Quota* prevista; ed (e) i motivi che hanno determinato la sospensione del *Valore della Quota* dell'/degli OICR.

ii. se la Società non considera tale valore congruo ed in linea con l'effettivo valore di quell'/quegli OICR il Controvalore del *Saldo Quote* sarà determinato sul "*fair value*" del *Valore della Quota* determinato dalla Società e calcolato, qualora possibile, sulla base delle informazioni disponibili. Il *fair value* del *Valore della Quota* sarà calcolato dalla Società in buona fede e comunicato per iscritto al/i Beneficiario/i e: (a) si intende accettato dal/i Beneficiario/i sia in caso di sua/loro conferma scritta di accettazione, sia in caso di assenza di qualunque comunicazione ricevuta dalla Società entro 5 (cinque) giorni dalla data in cui il/i Beneficiario/i ha/hanno ricevuto la comunicazione da parte della Società; (b) **se il/i Beneficiario/i non intende/intendono accettare il valore proposto, può/possono chiedere che la prestazione in caso di decesso venga calcolata sul Controvalore del *Saldo Quote* basato sul primo *Valore della Quota* dell'/degli OICR disponibile calcolato dalle società di gestione, inviando alla Società richiesta scritta entro 5 (cinque)** giorni dalla data in cui il/i Beneficiario/i ha/hanno ricevuto la comunicazione da parte della Società. **In questo caso il/i Beneficiario/i accetta/accettano che la Società effettui il pagamento entro i 30 (trenta) giorni successivi al giorno in cui sia possibile calcolare il Controvalore del *Saldo Quote* e disinvestire le relative Quote.**
Fatto salvo quanto previsto dalla Copertura in caso di Decesso e relative limitazioni, con la sottoscrizione del Contratto l'Investitore-Contraente assume i rischi associati all'andamento negativo del valore delle

quote degli OICR selezionati e, pertanto, esiste la possibilità di ricevere un ammontare inferiore sia alla somma dei Premi versati sia all'investimento finanziario.

(e) Valutazione della Società e pagamenti

Il termine entro il quale viene effettuato il pagamento del Capitale in caso di Decesso varia a seconda della Classe di premio potenziale attribuita al Contratto e varia a seconda che i Beneficiari abbiano trasmesso tutta la documentazione a loro richiesta oppure no, come indicato di seguito.

Se i Beneficiari hanno trasmesso tutta la documentazione elencata al successivo Art. 17 operano i seguenti termini:

Contratti a cui sia stata attribuita la Classe di Premi Potenziali A: in caso di esito positivo della valutazione svolta sulla completezza e correttezza della documentazione ricevuta e verificata l'effettiva sussistenza dell'obbligo di pagamento, la Società eseguirà il pagamento del Capitale in Caso di Decesso entro 30 (trenta) giorni:

- dalla data in cui sia possibile calcolare il Controvalore del *Saldo Quote* nel caso indicato alla precedente lettera (d) punto ii.(b);
- dalla *Data di Notifica del Decesso,* se a tale data la Società ha ricevuto tutta la documentazione elencata al successivo Art. 17, negli altri casi.

Si sottolinea che, qualora siano collegati al Contratto alcune tipologie particolari di OICR (quali ad esempio: OICR con tempi di rimborso superiori a 30 giorni, OICR che investono in hedge fund, in strumenti finanziari di paesi in via di sviluppo o in altre tipologie di attivi a basso grado di liquidità) la Società potrebbe avere la necessità di estendere i termini per il pagamento del Capitale in Caso di Decesso, a causa delle limitazioni poste al rimborso delle Quote, alla natura di tali investimenti e/o dei vincoli presenti nei relativi mercati finanziari, ma comunque entro e non oltre i 7 sette giorni successivi al disinvestimento delle Quote, nel caso in cui la Società abbia ricevuto tutti i documenti di cui all'Art. 17.

Contratti a cui sia stata attribuita la Classe di Premi Potenziali B o C: la Società, in caso di esito positivo della valutazione svolta sulla completezza e correttezza della documentazione ricevuta e verificata l'effettiva sussistenza dell'obbligo di pagamento, eseguirà il pagamento del Capitale in Caso di Decesso entro 20 (venti) giorni:

- dalla data in cui sia possibile calcolare il Controvalore del *Saldo Quote* nel caso indicato alla precedente lettera (d) punto ii lettera (b);
- negli altri casi dalla data in cui l'intermediario abbia ricevuto notifica del decesso e tutta la documentazione elencata al successivo Art. 17, ma comunque a condizione che sia disponibile il Valore delle Quote per l'operazione del pagamento del Capitale in Caso di decesso.

In caso di esito negativo della valutazione svolta sulla documentazione ricevuta, la Società comunica ai Beneficiari gli eventuali esiti negativi entro 30 (trenta) giorni dal ricevimento di tutta la documentazione elencata al successivo Art. 17.

Solo nel caso in cui i Beneficiari abbiano

- trasmesso alla Società la dichiarazione scritta di impossibilità a reperire tutta o parte della documentazione relativa al decesso; oppure
  sottoscritto idonee richieste e autorizzazioni e conferito specifica procura alla Società ai sensi del successivo Art. 17.

La Società comunicherà ai Beneficiari gli eventuali esiti negativi della valutazione svolta o, in caso di esito positivo, provvederà a pagare il Capitale in caso di decesso entro 60 giorni dal ricevimento di tutta la documentazione elencata al successivo Art. 17 lettere (c) A, (c) B, (c) D e, relativamente all'Art. 17 lettera (c) C dal ricevimento di:

- Documentazione disponibile e
- Dichiarazione scritta di impossibilità a reperire tutta o parte della documentazione relativa al decesso (nella forma di una dichiarazione scritta) e/o
- Richieste e autorizzazioni o specifica procura alla Società.

Entro i limiti di tempo sopra specificati la Società potrà formulare l'eventuale richiesta di documentazione probatoria ulteriore come previsto all'Art. 17 lettera (c) E. In tal caso la Società comunicherà ai Beneficiari gli eventuali esiti negativi della valutazione svolta o, in caso di esito positivo, provvederà a pagare il Capitale in caso di decesso entro 14 giorni dal ricevimento di tale documentazione.

Qualora il pagamento non fosse eseguito entro i limiti di tempo sopra specificati per motivi diversi da casi di forza maggiore, la Società sarà tenuta a corrispondere gli interessi di ritardato pagamento maturati al tasso di interesse legale vigente.

Il pagamento da parte della Società, relativo al Capitale in Caso di Decesso a fronte del presente articolo sarà effettuato in un'unica soluzione con bonifico bancario sul conto corrente dei/del Beneficiari/o, al termine del processo di liquidazione del sinistro.

(f) In deroga a quanto sopra, la Società darà esecuzione alla richiesta del Capitale in Caso di Decesso, esclusivamente quando tutte le altre operazioni in corso in quel momento (per esempio, l'investimento del Premio Unico Aggiuntivo, l'investimento del Versamento Programmato, il completamento dello Switch, l'esecuzione di Riscatto Parziale) saranno state portate a termine.

(g) Con il pagamento del Capitale in Caso di Decesso previsto dal presente articolo, il Contratto cesserà di produrre i suoi effetti.

(h) In caso di sostituzione dell'Assicurato ai sensi dell'articolo 2 lettera b, indipendentemente dall' età assicurativa del nuovo Assicurato, sarà a totale discrezione della Società acconsentire che, in caso di decesso del nuovo Assicurato - dietro pagamento del relativo costo – sia riconosciuta la Copertura in caso di Decesso descritta al precedente Art. 8, lettera a. Qualora la Società non dovesse acconsentirvi, in caso di decesso del nuovo Assicurato sarà riconosciuta esclusivamente la Copertura in Caso di Decesso descritta nel precedente Art. 8, lettera b.

Articolo 9 • Beneficiari

(a) L'Investitore-Contraente designa il/i Beneficiario/i ai fini della prestazione in caso di decesso. **La designazione dei Beneficiari e le sue eventuali modifiche o revoche devono essere comunicate a Zurich per iscritto o disposte per testamento.**

La designazione potrà essere revocata o modificata dal Contraente in qualsiasi momento ad eccezione dei seguenti casi:

(i) dopo che il Contraente abbia comunicato per iscritto a Zurich di rinunciare al diritto di revoca ed il Beneficiario abbia comunicato per iscritto a Zurich di accettare il beneficio;

(ii) da parte degli eredi al decesso del Contraente; e

(iii) in seguito al verificarsi dell'evento assicurato, qualora il Beneficiario abbia comunicato per iscritto a Zurich la propria intenzione di richiedere il beneficio.

Nei casi previsti dai punti (i), (ii) che precedono, il Recesso, il Riscatto Totale o il Riscatto Parziale, la costituzione di pegno, vincolo e cessione del Contratto richiedono il consenso scritto del/i Beneficiario/i.
In mancanza di espressa designazione, Beneficiario delle Prestazioni Assicurative è il Contraente medesimo o, qualora quest'ultimo coincida con l'Assicurato, gli eredi testamentari o, in mancanza, i suoi eredi legittimi.

(b) Qualora il Contraente **designi espressamente più di un beneficiario**, la ripartizione percentuale del beneficio tra i diversi Beneficiari dovrà essere specificata in modo chiaro per iscritto. In assenza di precise indicazioni, la ripartizione del beneficio avverrà in parti uguali.

(c) Qualora **i beneficiari siano genericamente gli eredi** (siano essi legittimi o testamentari) Zurich farà riferimento alle norme civilistiche (o al testamento) per l'individuazione corretta dei Beneficiari mentre il beneficio sarà suddiviso **tra gli stessi in parti uguali, senza applicazione di eventuali quote previste dalla legge o dal testamento. La ripartizione non avverrà in parti uguali, come sopra indicato, solo nel caso in cui il Contraente abbia espressamente ed inequivocabilmente indicato le quote per la ripartizione delle prestazioni assicurative in caso di decesso. Tali criteri di ripartizione specifici delle prestazioni assicurative possono essere comunicati alla Compagnia in qualsiasi momento o riportati nel testamento.**

(d) Qualora un beneficiario muoia prima dell'Assicurato, il beneficio di sua competenza, determinato come sopra, sarà ripartito in parti uguali tra:

- **Nel caso del punto b) che precede**: gli eredi legittimi o testamentari del beneficiario premorto
- **Nel caso del punto c) che precede**: secondo le norme civilistiche sulla rappresentazione di cui agli articoli 467 e seguenti del Codice Civile o quelle in materia di legittimari di cui agli articolo 536 e seguenti del Codice Civile

Articolo 10 • Periodo di Prescrizione

Ai sensi dell'Articolo 2952, secondo comma, del Codice Civile, i diritti derivanti dal Contratto (diversi dal diritto al pagamento dei Premi) si prescrivono in dieci anni dal giorno in cui si è verificato il fatto su cui il diritto si fonda.
Le somme dovute, per riscatto o per sinistro, devono essere tassativamente richieste alla Società entro dieci anni rispettivamente dalla data di richiesta di riscatto o dalla data dell'evento in caso di sinistro.
Le somme non richieste entro dieci anni non potranno più essere liquidate ai richiedenti ma dovranno essere comunicate e devolute dalla Società al fondo, istituito presso il Ministero dell'economia e delle Finanze, ai sensi dell'articolo 1 comma 343 legge 23.12.2005 n. 266.

Articolo 11 • Riscatto Totale

L'Investitore-Contraente ha il diritto di richiedere il Riscatto del *Saldo Quote* in qualsiasi momento mediante l'invio della documentazione elencata nel successivo Art. 17.
In caso di Riscatto Totale, la Società corrisponderà il Controvalore del *Saldo Quote* al netto delle Penalità di Riscatto descritte di seguito. L'importo delle Penalità di Riscatto descritte di seguito sarà detratto dall'importo del Riscatto Totale liquidabile in favore dell'Investitore-Contraente.
Le Penalità di Riscatto, espresse nei termini percentuali descritti di seguito, si applicano solo ai Contratti cui è stata attribuita la Classe di Premi Potenziali A e variano in base al tempo trascorso dalla *Data di Conclusione del Contratto*, dalla *Data di Accettazione del Premio Unico Aggiuntivo* ovvero *dalla Data di Accettazione dei Versamenti Programmati,* a seconda dei casi, fino alla data della relativa Richiesta di Riscatto, o fino alla data di Riscatto, se successiva, specificata dall'Investitore-Contraente nella richiesta di Riscatto Totale.
Le Penalità di Riscatto non si applicano ai contratti cui siano state attribuite le Classi di Premi Potenziali B e C.

(a) Classe di Premi Potenziali A: penalità di Riscatto nei primi 5 anni dalla *Data di Conclusione del Contratto*, dalla *Data di Accettazione del Premio Unico Aggiuntivo* ovvero dalla ***Data di Accettazione dei Versamenti Programmati,* alla data di Richiesta del Riscatto**

Tali Penalità di Riscatto ammontano allo 0,07% mensile per 60 mesi (cinque anni),

Le Penalità di Riscatto, rappresentate nella successiva Tabella 7, si applicano al controvalore di ogni singola *Tranche* di Premio e sono determinate, per ciascuna *Tranche* di Premio, in base al tempo trascorso dalla *Data di Conclusione del Contratto e dalla Data di Accettazione del Premio Unico Aggiuntivo,* a seconda dei casi, fino alla data della relativa Richiesta di Riscatto, o fino alla data di Riscatto, se successiva, specificata dall'Investitore-Contraente nella richiesta di Riscatto Totale.

Tabella 7 - Classe di Premi Potenziali A Penalità di Riscatto nei primi 60 mesi (5 anni) dalla di *Data di Conclusione del Contratto* e dalla *Data di Accettazione del Premio Unico Aggiuntivo* ovvero dalla ***Data di Accettazione dei Versamenti Programmati,* alla data di Richiesta del Riscatto**

Mese di Riscatto	Riscatto entro il 1° anno	Riscatto entro il 2° anno	Riscatto entro il 3° anno	Riscatto entro il 4° anno	Riscatto entro il 5° anno
1*	4,20%	3,36%	2,52%	1,68%	0,84%
2	4,13%	3,29%	2,45%	1,61%	0,77%
3	4,06%	3,22%	2,38%	1,54%	0,70%
4	3,99%	3,15%	2,31%	1,47%	0,63%
5	3,92%	3,08%	2,24%	1,40%	0,56%
6	3,85%	3,01%	2,17%	1,33%	0,49%
7	3,78%	2,94%	2,10%	1,26%	0,42%
8	3,71%	2,87%	2,03%	1,19%	0,35%
9	3,64%	2,80%	1,96%	1,12%	0,28%
10	3,57%	2,73%	1,89%	1,05%	0,21%
11	3,50%	2,66%	1,82%	0,98%	0,14%
12	3,43%	2,59%	1,75%	0,91%	0,07%

*Applicabile solo al Premio Unico Aggiuntivo. Entro trenta giorni dalla *Data di Conclusione del Contratto* l'Investitore-Contraente ha il diritto di esercitare il recesso dal Contratto come descritto al successivo articolo 15.

Esempio 7- Classe di Premi Potenziali A Riscatto Totale al 25° mese dalla *Data di Conclusione del Contratto*

Mese	Premio versato (euro)	Controvalore della Tranche di Premio alla data del Riscatto (euro)	Tasso Penalità di Riscatto al 25° mese	Ammontare della Penalità di Riscatto (di cui alla precedente Tabella 5) (euro)
Data di Conclusione del Contratto	50.000	55.000	2,52%	1.386 €
13° mese	70.000	68.000	3,36%	2.284,8 €
Totale	120.000	123.000		3.670,8 €

(b) Controvalore del *Saldo Quote*

In base alle caratteristiche di liquidità e alle tempistiche di disinvestimento relative a ciascun OICR interessato, il Controvalore del *Saldo Quote* sarà calcolato sulla base del *Valore della Quota* alla *Data di Disinvestimento* di ciascun OICR (vedi Art. 5.2, lettera e), successiva alla *Data di Richiesta di Riscatto Totale*, o in qualsiasi altra *Data di Disinvestimento* se successiva, specificata nella Richiesta di Riscatto Totale dall'Investitore-Contraente.

Fatto salvo quanto previsto alla successiva lettera f) che segue, la *Data di Richiesta di Riscatto Totale* corrisponde al primo Giorno Lavorativo immediatamente successivo al Giorno Lavorativo in cui, entro le ore 12 (ora italiana), la Società abbia ricevuto la richiesta la documentazione indicata nel successivo Art. 17.

Il mancato rispetto del termine delle ore 12 (ora italiana) di ciascun Giorno Lavorativo, comporterà lo slittamento della determinazione del *Valore della Quota* e dunque dell'esecuzione della relativa transazione di disinvestimento, al Giorno Lavorativo immediatamente successivo.

Il calcolo del Controvalore del *Saldo Quote* è illustrato nel precedente Art. 4.

Qualora il Contratto sia collegato contemporaneamente a OICR aventi *Date di Disinvestimento* differenti, come previsto al precedente Art. 5.2, lettera e), qualsiasi pagamento sarà corrisposto all'Investitore-Contraente, in un'unica soluzione, quando il disinvestimento delle Quote degli OICR si sarà concluso. Il processo di disinvestimento

delle Quote degli OICR avverrà in modo scaglionato, appena possibile, a seconda delle diverse tempistiche di disinvestimento di ciascun OICR e il pagamento del capitale sarà comprensivo degli importi complessivamente disinvestiti per ciascun OICR interessato. In tal caso, fintantoché l'operazione di disinvestimento non si sarà completata per provvedere al pagamento, gli importi che man mano si renderanno disponibili a seguito del disinvestimento delle Quote degli OICR nella rispettiva *Data di Disinvestimento* verranno temporaneamente trasferiti su un conto di transito infruttifero e non gravato da costi (*Conto Temporaneo*).

Per informazioni riguardanti le circostanze in cui la Società potrà differire o rifiutare le operazioni in Quote, si richiama il precedente Art. 3. lettere c) ed e).

Con la sottoscrizione del Contratto l'Investitore-Contraente assume i rischi associati all'andamento negativo del valore delle Quote degli OICR selezionati e pertanto, esiste la possibilità di ricevere un ammontare inferiore all'investimento finanziario.

(c) Pagamenti
Qualora al Contratto di cui si richiede il Riscatto Totale sia stata attribuita la Classe di Premi Potenziali A, la Società eseguirà il pagamento entro i 30 (trenta) giorni successivi all'avvenuta ricezione da parte della Società di tutti i documenti elencati al successivo Art. 17, ad eccezione del caso in cui uno o più OICR non effettuino il disinvestimento con frequenza giornaliera; in quest'ultima ipotesi il pagamento potrà essere eseguito anche oltre tale termine, ma comunque entro e non oltre i 7 (sette) giorni successivi al disinvestimento delle Quote, sempre a condizione che la Società abbia ricevuto tutti i documenti di cui all'Art. 17.

Si sottolinea che, qualora siano collegati al Contratto alcune tipologie particolari di OICR (quali ad esempio: OICR con tempi di rimborso superiori a 30 giorni, OICR che investono in hedge fund, in strumenti finanziari di paesi in via di sviluppo o in altre tipologie di attivi a basso grado di liquidità) la Società potrebbe avere la necessità di estendere i termini per il pagamento della somma dovuta a fronte del Riscatto Totale, a causa della natura di tali investimenti eseguiti e/o dei vincoli presenti nei relativi mercati finanziari, ma comunque entro e non oltre i 7 sette giorni successivi al disinvestimento delle Quote, nel caso in cui la Società abbia ricevuto tutti i documenti di cui all'Art. 17.

Per informazioni riguardanti le circostanze in cui la Società potrà differire o rifiutare le operazioni in Quote, si richiama il precedente Art. 3, lettere c) ed e).

In tali circostanze, la Società informerà gli Investitori-Contraenti sulla situazione e sui tempi presumibili di esecuzione.

Qualora al Contratto di cui si richiede il Riscatto Totale siano state attribuite le Classi di Premi Potenziali B o C, la Società eseguirà il pagamento entro i 20 (venti) giorni successivi all'avvenuta ricezione da parte dell'intermediario di tutti i documenti elencati al successivo Art. 17, ma comunque a condizione che sia disponibile il Valore delle Quote per l'operazione di Riscatto Totale.

Per informazioni riguardanti le circostanze in cui la Società potrà differire o rifiutare le operazioni in Quote, si richiama il precedente Art. 3 lettere c) ed e).

In tali circostanze, la Società informerà gli Investitori-Contraenti sulla situazione e sui tempi presumibili di esecuzione.

Qualora il pagamento non fosse eseguito entro i limiti di tempo sopra specificati, salvo i casi di forza maggiore, la Società sarà tenuta a corrispondere all'Investitore-Contraente gli interessi di ritardato pagamento maturati sino a quella data al tasso di interesse legale vigente.

(d) Il pagamento da parte della Società sarà effettuato, al netto delle imposte applicabili (v. Art. 26) con bonifico bancario sul conto corrente dell'Investitore-Contraente.

(e) Con il pagamento del Riscatto Totale, il Contratto cesserà di produrre i suoi effetti.

(e) In deroga a quanto sopra, la Società darà esecuzione alle richieste di Riscatto, esclusivamente quando tutte le altre operazioni in corso in quel momento (per esempio, l'investimento del Premio Unico Aggiuntivo, l'investimento del Versamento Programmato, il completamento dello Switch, l'esecuzione di Riscatto Parziale) saranno state portate a termine.

Articolo 12 • Riscatto Parziale

Per i contratti cui siano state attribuite le Classi di Premi Potenziali A o B, in qualsiasi momento, l'Investitore-Contraente potrà richiedere il Riscatto Parziale del Contratto mantenendo lo stesso in vigore per il *Saldo Quote* residuo, purché:
(i) il Riscatto Parziale sia almeno pari a Euro 2.500,00 (duemilacinquecento); e
(ii) il Controvalore del *Saldo Quote* residuo sia almeno pari a Euro 10.000,00 (diecimila).

Per i contratti cui sia stata attribuita la Classe di Premi Potenziali C, in qualsiasi momento, l'Investitore-Contraente potrà richiedere il Riscatto Parziale del Contratto mantenendo lo stesso in vigore per il *Saldo Quote* residuo, purché:
(i) il Riscatto Parziale sia almeno pari a Euro 50.000,00 (cinquantamila); e
(ii) il Controvalore del *Saldo Quote* residuo sia almeno pari a Euro 150.000,00 (centocinquantamila).

Per eseguire un Riscatto Parziale per conto dell'Investitore-Contraente, la Società dovrà ricevere dall'Investitore-Contraente la documentazione elencata al successivo Art. 17.

Nella Richiesta di Riscatto Parziale, l'Investitore-Contraente dovrà specificare: (a) la percentuale del *Saldo Quote* che l'Investitore-Contraente intende riscattare, o (b) la percentuale del *Saldo Quote* che l'Investitore-Contraente intende riscattare al netto delle Penalità di Riscatto (e al lordo delle imposte applicabili, v. Art. 26).

Il Riscatto Parziale sarà eseguito riducendo della percentuale indicata dall'Investitore-Contraente ciascun OICR collegato al Contratto all'atto della Richiesta di Riscatto Parziale o in qualsiasi altra data, se successiva, specificata nella Richiesta di Riscatto Parziale, in modo tale da mantenere inalterata la ripartizione percentuale delle Quote tra i differenti OICR.

Si precisa altresì che, qualora l'Investitore-Contraente scegliesse di richiedere un Riscatto Parziale specificando quanto previsto al precedente punto (b), l'importo del Riscatto Parziale (al lordo delle imposte) che la Società liquiderà in favore dello stesso differirà dalla percentuale richiesta originariamente dall'Investitore-Contraente, poiché il calcolo dell'importo del Riscatto Parziale al lordo delle Penalità di Riscatto da disinvestire dal *Saldo delle Quote* è basato su un *Valore della Quota* dell'/degli OICR stimato, che non corrisponderà/potrà non corrispondere al *Valore della Quota* futuro, in base al quale l'operazione di disinvestimento sarà effettivamente compiuta.

La Società liquiderà all'Investitore-Contraente l'importo del Riscatto Parziale, al netto delle Penalità di Riscatto descritte alle successive lettere a) e b), del **Costo Amministrativo per il Riscatto Parziale**, laddove applicabile, (descritto al precedente Art. 7, lettera f)), nonché di qualsiasi onere fiscale (v. Art. 26).

Le Penalità di Riscatto, espresse nei termini percentuali descritti di seguito, si applicano solo ai contratti cui è stata attribuita la Classe di Premi Potenziali A e variano in base al tempo trascorso dalla *Data di Conclusione del Contratto* e dalla *Data di Accettazione del Premio Unico Aggiuntivo* ovvero dalla *Data di Accettazione dei Versamenti Programmati*, a seconda dei casi, fino alla data della relativa Richiesta di Riscatto, o fino alla data di Riscatto, se successiva, specificata dall'Investitore-Contraente nella richiesta di Riscatto Parziale.
Le Penalità di Riscatto non si applicano ai contratti cui siano state attribuite le Classi di premi potenziali B e C.

(a) Classe di premi Potenziali A: penalità di Riscatto nei primi 60 mesi (5 anni) dalla di *Data di Conclusione del Contratto* e dalla *Data di Accettazione del Premio Unico Aggiuntivo* ovvero *dalla Data di Accettazione dei Versamenti Programmati,* alla data di Richiesta del Riscatto

Tali Penalità di Riscatto ammontano allo 0,07% mensile per 60 mesi (cinque anni) e si applicano solo ai Contratti ai quali sia stata attribuita sia la Classe di Premi Potenziali "A"
Tali Penalità di Riscatto, rappresentate nella successiva Tabella 8, si applicano al controvalore di ogni singola *Tranche* di Premio e sono determinate, per ciascuna *Tranche* di Premio, in base al tempo trascorso dalla *Data di Conclusione del Contratto Data di Accettazione del Premio Unico Aggiuntivo* ovvero dalla *Data di Accettazione dei Versamenti Programmati,* a seconda dei casi, fino alla data della relativa Richiesta di Riscatto, o fino alla data di Riscatto, se successiva, specificata dall'Investitore-Contraente nella richiesta di Riscatto Parziale.
Nel calcolo e nell'applicazione della relativa Penalità di Riscatto, al fine di minimizzare l'ammontare della Penalità a carico dell'Investitore-Contraente, sarà fatto riferimento, in primo luogo, alla *Percentuale* della *Tranche* di Premio associata al Premio Unico Iniziale e, nel caso in cui ciò non fosse sufficiente per coprire la somma oggetto del Riscatto a cui si applicano le Penalità di Riscatto, sarà fatto riferimento alle *Percentuali* della *Tranche* di Premio

associate ai Premi Unici Aggiuntivi o ai Versamenti Programmati secondo l'ordine cronologico dei relativi versamenti (in base al criterio "primo entrato – primo uscito").

Tabella 8 - Classe di Premi Potenziali A Penalità di Riscatto nei primi 60 mesi (5 anni) dalla di *Data di Conclusione del Contratto* e dalla *Data di Accettazione del Premio Unico Aggiuntivo* ovvero *dalla Data di Accettazione dei Versamenti Programmati* alla data di Richiesta del Riscatto

Mese di Riscatto	Riscatto entro il 1° anno	Riscatto entro il 2° anno	Riscatto entro il 3° anno	Riscatto entro il 4° anno	Riscatto entro il 5° anno
1	4,20%	3,36%	2,52%	1,68%	0,84%
2	4,13%	3,29%	2,45%	1,61%	0,77%
3	4,06%	3,22%	2,38%	1,54%	0,70%
4	3,99%	3,15%	2,31%	1,47%	0,63%
5	3,92%	3,08%	2,24%	1,40%	0,56%
6	3,85%	3,01%	2,17%	1,33%	0,49%
7	3,78%	2,94%	2,10%	1,26%	0,42%
8	3,71%	2,87%	2,03%	1,19%	0,35%
9	3,64%	2,80%	1,96%	1,12%	0,28%
10	3,57%	2,73%	1,89%	1,05%	0,21%
11	3,50%	2,66%	1,82%	0,98%	0,14%
12	3,43%	2,59%	1,75%	0,91%	0,07%

Esempio 8- Classe di Premi Potenziali A Riscatto Parziale del 70% del *Saldo Quote*, al 25° mese dalla *Data di Conclusione del Contratto*

						***Importo Totale dei Premi in vigore* ridotto del 70% (= 63.000 Euro). Tale importo viene dedotto dall'*Importo in vigore della Tranche di Premio* cronologicamente più lontana, con la regola del "primo entrato-primo uscito".**	
Mese	**Premio versato (Euro)**	**Controvalore della *Tranche di Premio* alla data del Riscatto (Euro)**	**Ammontare riscattato soggetto a Penalità di Riscatto (regola "primo entrato-primo uscito") (Euro)**	**Tasso Penalità di Riscatto al 25° mese**	**Ammontare della Penalità di Riscatto (di cui alla precedente Tabella 9) (Euro)**	**Nuova *Percentuale della Tranche di Premio* ricalcolata dopo il Riscatto Parziale**	**Nuovo *Importo in vigore della Tranche di Premio* ricalcolato dopo il Riscatto Parziale (Euro)**
Data di Conclusione del Contratto	50.000	48.000	48.000	2,52%	**€ 1209,6**	**0%**	**0**
13° mese	40.000	52.000	22.000	3,36%	**€ 739,2**	**100%**	**27.000**
Totale	90.000	100.000	70.000		**€ 1948,8**	**100%**	**27.000**

(b) *Percentuale* della *Tranche* di Premio e *Importo in vigore* della *Tranche* di Premio in seguito a un Riscatto Parziale

Le *Percentuali* delle *Tranche di Premio* verranno ricalcolate e l'*Importo Totale dei Premi in vigore* verrà ridotto della percentuale riscattata, deducendo il corrispondente ammontare dall'*Importo in vigore* della *Tranche di Premio* cronologicamente più lontana, in base alla regola del "primo entrato – primo uscito " come raffigurato nell'Esempio 5 del precedente Art. 5.3, lettera b). Ciò al fine di determinare, successivamente ad una richiesta di Riscatto Parziale, le prestazioni previste dal Contratto e ai fini dell'applicazione delle Spese di Gestione del Contratto, della Commissione di Distribuzione e del Costo per la Copertura in caso di Decesso, previste al precedente Art. 7.1.

(c) Importo del Riscatto Parziale

In base alle caratteristiche di liquidità e alle tempistiche di disinvestimento relative a ciascun OICR interessato, l'importo del Riscatto Parziale sarà calcolato sulla base del *Valore della Quota* rilevato alla *Data di Disinvestimento* di

ciascun OICR (vedi Art. 5.2, lettera e), successiva alla *Data di Richiesta di Riscatto Parziale*, o alla *Data di Disinvestimento,* se successiva, specificata nella richiesta di Riscatto Parziale dall'Investitore-Contraente.

Fatto salvo quanto previsto alla successiva lettera f) che segue, la *Data di Richiesta di Riscatto Parziale* corrisponde al primo Giorno Lavorativo immediatamente successivo al Giorno Lavorativo in cui, entro le ore 12 (ora italiana), la Società abbia ricevuto la documentazione indicata al successivo Art. 17.

Il mancato rispetto del termine delle ore 12 (ora italiana) di ciascun Giorno Lavorativo comporterà lo slittamento, dell'esecuzione della relativa transazione di disinvestimento, al Giorno Lavorativo immediatamente successivo.

Il calcolo del Controvalore del *Saldo Quote* è illustrato nel precedente Art. 4.

Qualora il Contratto sia contemporaneamente collegato a OICR aventi *Date di Disinvestimento* differenti, come previsto al precedente Art. 5.2, lettera e), qualsiasi pagamento sarà corrisposto all'Investitore-Contraente, in un'unica soluzione, quando il disinvestimento delle Quote degli OICR si sarà concluso. Il processo di disinvestimento delle Quote degli OICR avverrà in modo scaglionato, appena possibile, a seconda delle diverse tempistiche di disinvestimento di ciascun OICR e il pagamento del capitale sarà comprensivo degli importi complessivamente disinvestiti per ciascun OICR interessato. In tal caso, fintantoché l'operazione di disinvestimento non si sarà completata per provvedere al pagamento, gli importi che man mano si renderanno disponibili a seguito del disinvestimento delle Quote degli OICR nella rispettiva *Data di Disinvestimento*, verranno temporaneamente trasferiti su un conto di transito infruttifero e non gravato da costi (*Conto Temporaneo*).

Si precisa altresì che l'Investitore-Contraente non potrà richiedere di trasferire le Quote temporaneamente allocate sul *Conto Temporaneo* verso un altro OICR collegato al Contratto. Pertanto, qualora la Società ricevesse tale richiesta, non potrà darvi corso.

Per informazioni riguardanti le circostanze in cui la Società potrà differire o rifiutare le operazioni in Quote, si richiama il precedente Art. 3, lettere c) e e).

Con la sottoscrizione del Contratto, l'Investitore-Contraente assume i rischi associati all'andamento negativo del valore delle Quote degli OICR selezionati e pertanto, esiste la possibilità di ricevere un ammontare inferiore all'investimento finanziario.

(d) Pagamenti

Qualora al Contratto di cui si richiede il Riscatto Parziale sia stata attribuita la Classe di Premi Potenziali A, la Società eseguirà i pagamenti entro i 30 (trenta) giorni successivi all'avvenuta ricezione da parte della Società di tutti i documenti elencati al successivo Art. 17, ad eccezione del caso in cui uno o più OICR non effettuino il disinvestimento con frequenza giornaliera; in quest'ultima ipotesi il pagamento potrà essere eseguito anche oltre tale termine ma comunque entro e non oltre i 7 (sette) giorni successivi al disinvestimento delle Quote, sempre a condizione che la Società abbia ricevuto tutti i documenti di cui all'art. 17.

Si sottolinea che, qualora siano collegati al Contratto alcune tipologie particolari di OICR (quali ad esempio: OICR con tempi di rimborso superiori a 30 giorni, OICR che investono in hedge fund, in strumenti finanziari di paesi in via di sviluppo o in altre tipologie di attivi a basso grado di liquidità) la Società potrebbe avere la necessità di estendere i termini per il pagamento della somma dovuta a fronte del Riscatto Parziale, a causa della natura di tali investimenti eseguiti e/o dei vincoli presenti nei relativi mercati finanziari ma comunque entro e non oltre i 7 sette giorni successivi al disinvestimento delle Quote, nel caso in cui la Società abbia ricevuto tutti i documenti di cui all'Art. 17.

Per informazioni riguardanti le circostanze in cui la Società potrà differire le operazioni in Quote, si richiama il precedente Art. 3 lettere c) e f).

In tali circostanze, la Società informerà tempestivamente gli Investitori-Contraenti sulla situazione e sui tempi di esecuzione.

Qualora al Contratto di cui si richiede il Riscatto Parziale siano state attribuite le Classi di Premio Potenziale B o C, la Società eseguirà il pagamento entro i 20 (venti) giorni successivi all'avvenuta ricezione da parte dell'intermediario di tutti i documenti elencati al successivo Art. 17, ma comunque a condizione che sia disponibile il Valore delle Quote per l'operazione di Riscatto parziale.

Per informazioni riguardanti le circostanze in cui la Società potrà differire le operazioni in Quote, si richiama il precedente Art. 3., lettere c) e f).

In tali circostanze, la Società informerà tempestivamente gli Investitori-Contraenti sulla situazione e sui tempi di esecuzione.

Qualora il pagamento non fosse eseguito entro i limiti di tempo sopra specificati, salvo i casi di forza maggiore, la Società sarà tenuta a corrispondere all'Investitore-Contraente gli interessi di ritardato pagamento maturati sino a quella data al tasso di interesse legale vigente.

(e) Il pagamento da parte della Società sarà effettuato, al netto delle imposte applicabili (v. Art. 26) con bonifico bancario sul conto corrente dell'Investitore-Contraente.

In deroga a quanto sopra, la Società darà esecuzione alle richieste di Riscatto Parziale esclusivamente quando tutte le altre operazioni in corso in quel momento (per esempio, l'investimento del Premio Unico Aggiuntivo, l'investimento del Versamento Programmato, il completamento dello Switch, l'esecuzione di Riscatto Parziale) saranno state portate a termine.

Articolo 13 • Switch e Ridirezionamento

13.1 SWITCH

(a) Switch
L'Investitore-Contraente potrà, in qualsiasi momento nel corso della durata del Contratto, chiedere il trasferimento delle Quote da un OICR ad un altro tra quelli collegati al Contratto ("Richiesta di Switch"), mediante la compilazione dell'apposito modulo.

La Richiesta di Switch potrà coinvolgere un numero massimo di 10 (dieci) OICR di Destinazione, come definiti di seguito e l'importo di ciascuno Switch dovrà essere almeno pari a 200,00 (duecento) Euro per OICR e non potrà superare l'importo massimo di 2 milioni (duemilioni) di Euro per OICR, salvo eventuali limiti inferiori previsti dall'OICR.
La Società si riserva il diritto di derogare tali limiti.

Il Contratto nel corso della sua durata può essere collegato ad un numero massimo di 25 (venticinque) OICR selezionati dall'Investitore Contraente.

Lo Switch consiste nel disinvestimento parziale o totale, tramite rimborso di Quote, da uno o più OICR ("OICR di Origine"), e il successivo reinvestimento, tramite l'attribuzione di Quote, per un controvalore complessivo pari a quello delle Quote relative agli OICR di Origine oggetto del disinvestimento, al netto del **Costo Amministrativo di Switch** eventualmente applicato (e degli altri oneri eventualmente applicati dalla società di gestione dell'OICR), in uno o più OICR diversi ("OICR di Destinazione"), secondo le istruzioni dell'Investitore-Contraente e nella percentuale specificata nella Richiesta di Switch.

La Richiesta di Switch dovrà specificare la percentuale delle Quote di ciascun OICR di Origine che dovrà essere cancellata e in che percentuale il controvalore complessivo delle Quote disinvestite dovrà essere attribuito a ciascun OICR di Destinazione.

Il costo amministrativo eventualmente applicato allo Switch sarà dedotto dalla somma ottenuta dal disinvestimento delle Quote, proporzionalmente su tutti gli OICR di Origine coinvolti nello Switch, (v. Art. 7, lettera g).

Per eseguire uno Switch per conto dell'Investitore-Contraente, la Società dovrà avere ricevuto la Richiesta di Switch sottoscritta da parte dell'Investitore-Contraente.

(b) Processo di Switch
Lo Switch ha luogo in due fasi. In una prima fase avrà luogo il disinvestimento di Quote dall'OICR di Origine in base alle caratteristiche di liquidità e delle tempistiche di disinvestimento di ciascun OICR interessato. Il *Valore della Quota* di ciascun OICR di Origine sarà determinato sulla base del *Valore della Quota* rilevato alla *Data di Disinvestimento* di ciascun OICR, (v. Art. 5.2 lettera e)) successiva alla *Data di Richiesta di Switch*, o in qualsiasi altra *Data di Disinvestimento,* se successiva, specificata dall'Investitore-Contraente nella Richiesta di Switch.

Al termine della fase di disinvestimento delle Quote da ciascun OICR di Origine, il controvalore complessivo delle Quote così disinvestite sarà attribuito, nella percentuale specificata per iscritto dall'Investitore-Contraente nella Richiesta di Switch a ciascun OICR di Destinazione alla prima *Data di Investimento* utile, così come specificato per ciascun OICR nel precedente Art. 5.2, lettera a). Qualora fosse necessario, al fine di soddisfare le tempistiche di

investimento previste per gli OICR di Destinazione, (v. Art. 5.2 lettera a)), il controvalore complessivo delle Quote disinvestite potrà essere temporaneamente trasferito nel *Conto Temporaneo*.

L'operazione di Switch tra OICR potrà ritenersi conclusa, soltanto dopo il completamento della prima e della seconda fase dello Switch.

L'Investitore-Contraente prende atto che, qualora la Richiesta di Switch coinvolga OICR con *Date di Investimento/Disinvestimento* differenti, il processo di Switch richiederà diversi Giorni Lavorativi.

Fatto salvo quanto previsto alla successiva lettera c), la *Data di Richiesta di Switch* coincide con il primo Giorno Lavorativo immediatamente successivo al Giorno Lavorativo in cui, entro le ore 12 (ora italiana), la Società abbia ricevuto la Richiesta scritta di Switch debitamente compilata e sottoscritta in ogni sua parte.
Il mancato rispetto del termine delle ore 12 (ora italiana) di ciascun Giorno Lavorativo, comporterà lo slittamento dell'esecuzione della relativa operazione di Switch, al Giorno Lavorativo immediatamente successivo.

Si precisa altresì che la Società non accetterà ulteriori Richieste di Switch fino all'avvenuto completamento dell'operazione di Switch in corso.

Il Contratto non prevede limiti al numero possibile di Switch.

Una volta portata a termine l'operazione di Switch, la Società comunicherà all'Investitore-Contraente le seguenti informazioni:

- gli OICR coinvolti nello Switch;
- il numero, *Valore della Quota* e controvalore delle Quote cancellate e attribuite; e
- la/le data/e di esecuzione dell'operazione di Switch.

Per informazioni riguardanti le circostanze in cui la Società potrà differire e/o rifiutare le operazioni in Quote, si richiama il precedente Art. 3, lettere c) e e).

(c) In deroga a quanto sopra, la Società darà esecuzione alle richieste di Switch esclusivamente quando tutte le altre operazioni in corso in quel momento (per esempio, l'investimento del Premio Unico Aggiuntivo, l'investimento del Versamento Programmato, il completamento dello Switch, l'esecuzione di Riscatto Parziale) saranno state portate a termine.

13.2 RIDIREZIONAMENTO

Successivamente alla *Data di Conclusione del Contratto*, l'Investitore-Contraente che abbia richiesto di effettuare, ai sensi dei precedenti Artt. 1 e 5.2, versamenti di Premi Unici Aggiuntivi mediante un piano di versamenti programmati - definiti Versamenti Programmati - potrà richiedere per iscritto di ridirezionare l'allocazione dei Versamenti Programmati verso altri OICR.

La *Richiesta di Ridirezionamento* dovrà coinvolgere un numero massimo di 10 (dieci) OICR, che dovranno essere debitamente specificati nella *Richiesta di Ridirezionamento* dall'Investitore-Contraente che dovrà indicare la nuova selezione di OICR e le relative percentuali di allocazione dei futuri Versamenti Programmati. L'importo che è consentito allocare a ciascun OICR è pari ad almeno 200,00 (duecento) Euro per OICR.

Il Ridirezionamento è eseguito dopo che la Società ha ricevuto la *Richiesta di Ridirezionamento* mediante il modulo di Ridirezionamento.

In seguito a tale Richiesta, tutti i Versamenti Programmati pervenuti alla Società in data successiva alla *Data di Richiesta di Ridirezionamento,* come definita di seguito, saranno allocati al/agli OICR di nuova scelta sulla base delle istruzioni fornite dall'Investitore-Contraente nel modulo di Ridirezionamento.

La *Data di Richiesta di Ridirezionamento* coincide con il primo Giorno Lavorativo immediatamente successivo al Giorno Lavorativo in cui, entro le ore 12 (ora italiana), la Società abbia ricevuto la *Richiesta di Ridirezionamento* debitamente compilata e sottoscritta in ogni sua parte. Il mancato rispetto del termine delle ore 12 (ora italiana) di ciascun Giorno Lavorativo, comporterà lo slittamento della *Data di Richiesta di Ridirezionamento* al Giorno Lavorativo immediatamente successivo.

Una *Richiesta di Ridirezionamento* non potrà essere revocata e, una volta eseguita dalla Società, sostituirà interamente le istruzioni di allocazione dei Versamenti Programmati in precedenza impartite dall'Investitore-Contraente.

Per la tempistica di investimento e la valorizzazione dei Versamenti Programmati, si rimanda al precedente Art. 5.2, lettera a).

L'Investitore-Contraente potrà richiedere alla Società un numero massimo di 4 (quattro) *Richieste di Ridirezionamento* entro ciascuna ricorrenza annuale del Contratto e le eventuali Richieste in eccesso rispetto a tale limite verranno respinte.

Articolo 14 • Altre Variazioni

Qualsiasi modifica al Contratto richiesta dall'Investitore-Contraente e non specificamente prevista dalle presenti Condizioni contrattuali, potrà essere accolta a discrezione della Società e potrà comportare un costo che sarà comunicato all'Investitore-Contraente in via preventiva.

Articolo 15 • Recesso

(a) Diritto di recesso
Ai sensi dell'Articolo 177 del Decreto Legislativo n. 209 del 7 settembre 2005, l'Investitore-Contraente potrà recedere dal Contratto inviando la *Comunicazione di Recesso* alla Società, a mezzo raccomandata con ricevuta di ritorno, entro 30 (trenta) giorni dalla data di ricezione della *Lettera di Conclusione del Contratto* prevista dal precedente Art. 5.1. Detta comunicazione dovrà essere accompagnata dalla documentazione elencata nel successivo Art. 17.

La *Comunicazione di Recesso* dovrà essere inviata alla Società con le modalità e all'indirizzo previsti al successivo Art. 18.

Per effetto del Recesso, entrambe le parti saranno sollevate dai rispettivi obblighi contrattuali a partire dalle ore 12 (ora italiana) del Giorno Lavorativo in cui, entro le ore 12 (ora italiana), la Società abbia ricevuto la *Comunicazione di Recesso* indicata al successivo Art. 17.

La Società dovrà, rimborsare all'Investitore-Contraente un importo pari al Controvalore del *Saldo Quote*, determinato con le modalità previste al precedente Art. 4, calcolato sulla base del *Valore della Quota* rilevato alla *Data di Disinvestimento* di ciascun OICR coinvolto, successiva alla *Data della Comunicazione di Recesso*, al netto dell'eventuale *Bonus di Investimento* eventualmente attribuito ai sensi del precedente Art. 5.4 lettera a).

Fatto salvo quanto previsto alla successiva lettera c), la *Data della Comunicazione di Recesso* coincide con il primo Giorno Lavorativo utile in cui, entro le ore 12 (ora italiana), la Società abbia ricevuto la *Comunicazione di Recesso* a mezzo raccomandata, come richiamato nel successivo Art. 17.

Qualora il Contratto sia collegato contemporaneamente a OICR aventi *Date di Disinvestimento* differenti, (v. Art. 5.2, lettera e)), una volta attestata l'esistenza dell'obbligo di pagamento in capo alla Società, qualsiasi pagamento sarà corrisposto all'Investitore-Contraente, in un'unica soluzione, quando il disinvestimento di tutte le Quote degli OICR si sarà concluso. Il processo di disinvestimento delle Quote degli OICR avverrà in modo scaglionato, appena possibile, a seconda delle diverse tempistiche di disinvestimento di ciascun OICR. In tal caso, fintantoché l'operazione di disinvestimento non si sarà completata per provvedere al pagamento, gli importi che man mano si renderanno disponibili a seguito del disinvestimento delle Quote degli OICR nella rispettiva *Data di Disinvestimento* verranno temporaneamente trasferiti su un conto di transito infruttifero e non gravato da costi (*Conto Temporaneo*).

Per informazioni riguardanti le circostanze in cui la Società potrà differire e/o rifiutare le operazioni in Quote, si richiama il precedente Art. 3., lettere c) e e).

Con la sottoscrizione del Contratto l'Investitore-Contraente assume i rischi associati all'andamento negativo del valore delle Quote degli OICR selezionati e pertanto, esiste la possibilità di ricevere un ammontare inferiore all'investimento finanziario.

(b) Pagamenti
Qualora al Contratto di cui si richiede il Recesso sia stata attribuita la Classe di Premi Potenziali A, la Società eseguirà i pagamenti entro i 30 (trenta) giorni successivi all'avvenuta ricezione da parte della Società dei documenti elencati al successivo Art. 17, ad eccezione del caso in cui uno o più OICR non effettuino il disinvestimento con frequenza giornaliera; in quest'ultima ipotesi il pagamento potrà essere eseguito anche oltre tale termine ma comunque entro

e non oltre i 7 (sette) giorni successivi al disinvestimento delle Quote, sempre a condizione che la Società abbia ricevuto tutti i documenti di cui all'art. 17.

Si sottolinea che, qualora siano collegati al Contratto alcune tipologie particolari di OICR (quali ad esempio: OICR con tempi di rimborso superiori a 30 giorni, OICR che investono in hedge fund, in strumenti finanziari di paesi in via di sviluppo o in altre tipologie di attivi a basso grado di liquidità) la Società potrebbe avere la necessità di estendere i termini per il pagamento della somma dovuta a fronte del Recesso, a causa della natura di tali investimenti eseguiti e/o dei vincoli presenti nei relativi mercati finanziari ma comunque entro e non oltre i 7 sette giorni successivi al disinvestimento delle Quote, nel caso in cui la Società abbia ricevuto tutti i documenti di cui all'Art. 17.

Per informazioni riguardanti le circostanze in cui la Società potrà differire le operazioni in Quote, si richiama il precedente Art. 3, lettere c) ed e).
In tali circostanze, la Società informerà tempestivamente gli Investitori-Contraenti sulla situazione e sui tempi di esecuzione.

Qualora al Contratto di cui si richiede il Recesso siano state attribuite le Classe di Premi Potenziali B o C, la Società eseguirà il pagamento entro i 20 (venti) giorni successivi all'avvenuta ricezione da parte dell'intermediario di tutti i documenti elencati al successivo Art. 17, ma comunque a condizione che sia disponibile il Valore delle Quote per l'operazione di recesso.

Per informazioni riguardanti le circostanze in cui la Società potrà differire le operazioni in Quote, si richiama il precedente Art. 3, lettere c) e f).

In tali circostanze, la Società informerà tempestivamente gli Investitori-Contraenti sulla situazione e sui tempi di esecuzione.

Qualora il pagamento non fosse eseguito entro i limiti di tempo sopra specificati, salvo cause di forza maggiore, la Società sarà tenuta a corrispondere all'Investitore-Contraente gli interessi di ritardato pagamento maturati sino a quella data al tasso di interesse legale vigente.

Il pagamento da parte della Società sarà effettuato, al netto delle imposte applicabili (v. Art. 26) con bonifico bancario sul conto corrente dell'Investitore-Contraente.

Con il pagamento della somma dovuta a fronte del Recesso, il Contratto cesserà di produrre i suoi effetti.

(c) In deroga a quanto sopra, la Società darà esecuzione alla richiesta di Recesso esclusivamente quando tutte le altre operazioni in corso in quel momento (per esempio, l'investimento del Premio Unico Aggiuntivo l'investimento del Versamento Programmato, il completamento dello Switch, l'esecuzione di Riscatto Parziale) saranno state portate a termine.

Articolo 16 • Revoca della Proposta

Ai sensi dell'Articolo 176 del Decreto Legislativo n. 209 del 7 settembre 2005, l'Investitore-Contraente può revocare la Proposta sino al momento in cui viene a conoscenza della *Data di Conclusione del Contratto* mediante l'invio della documentazione di cui al successivo Art. 17 a mezzo lettera raccomandata con ricevuta di ritorno. La *Comunicazione di Revoca* dovrà contenere i dettagli della Proposta (numero della Proposta, cognome e nome/denominazione dell'Investitore-Contraente) unitamente ai dettagli del conto corrente bancario ai fini del rimborso del Premio Unico Iniziale versato. La Società rimborserà il Premio all'Investitore-Contraente entro 30 (trenta) giorni dalla data di ricevimento della documentazione di cui all'Art. 17, accreditando l'importo sul conto corrente bancario del soggetto legittimato a riceverlo, i cui dati siano riportati nel modulo.

Articolo 17 • Documentazione richiesta dalla Società

Affinché la Società possa effettuare i pagamenti dovuti e per una corretta individuazione degli aventi diritto alla prestazione, l'Investitore-Contraente o il Beneficiario, a seconda dei casi, sono tenuti a fornire la documentazione elencata di seguito.

(a) Revoca della Proposta, Recesso dal Contratto
In caso di **Revoca dalla Proposta**, l'Investitore-Contraente deve fornire alla Società la seguente documentazione:
(i) La *Comunicazione di Revoca* firmata dall'Investitore-Contraente e indirizzata alla Società;

(ii) Le coordinate bancarie per il rimborso del Premio Unico Iniziale versato;

In caso di **Recesso dal Contratto**, l'Investitore-Contraente deve fornire alla Società la seguente documentazione:

(i) La *Comunicazione di Recesso* indirizzata alla Società e firmata dall'Investitore-Contraente, con la specifica delle coordinate bancarie per il relativo pagamento.

(ii) La dichiarazione dell'Investitore-Contraente con la quale si indichi se il Contratto è stato concluso nello svolgimento di attività di impresa.

Le spese relative alla produzione della documentazione richiesta sono a carico dell'Investitore-Contraente.

(b) Riscatto Totale o Parziale

In caso di **Riscatto Totale** o **Riscatto Parziale**, l'Investitore-Contraente deve fornire alla Società la seguente documentazione:

(i) Fotocopia del documento d'identità dell'Investitore Contraente in corso di validità;

(ii) Nel caso in cui l'Assicurato non coincida con l'Investitore-Contraente, fotocopia della carta d'identità dell'Assicurato in corso di validità, o altro documento equivalente, che dimostri che l'Assicurato è ancora in vita;

(iii) Richiesta di Riscatto Parziale o Riscatto Totale indirizzata alla Società, firmata dall'Investitore-Contraente, che specifichi le coordinate bancarie per i relativi pagamenti e indichi, nel caso del Riscatto Parziale, i termini per l'esecuzione dell'operazione da parte della Società.

(iv) Fotocopia del codice fiscale dell'Investitore-Contraente

(v) La dichiarazione dell'Investitore-Contraente con la quale si indichi se il Contratto é stato concluso nello svolgimento di attività di impresa.

Resta inteso che la Richiesta di Riscatto Totale e Riscatto Parziale deve esser inviata alla Società e sottoscritta dall'Investitore Contraente. La richiesta potrà essere effettuata anche mediante l'utilizzo degli appositi moduli predisposti dalla Società e disponibili presso l'intermediario

Le spese relative alla produzione della documentazione richiesta sono a carico dell'Investitore-Contraente.

(c) Decesso dell'Assicurato

A seguito del decesso dell'Assicurato, i beneficiari designati ai sensi dell'art. 9 o, nel caso di decesso degli stessi, i loro eredi (i "Beneficiari" o il "Beneficiario") dovranno inviare alla Società la documentazione di seguito specificata, all'indirizzo specificato all'Art. 18 ovvero inoltrarli alla stessa per il tramite degli intermediari.

A. Richiesta di pagamento

La richiesta di pagamento, sottoscritta da ciascun Beneficiario dovrà contenere le seguenti informazioni:

- nome, cognome e codice fiscale di ciascun Beneficiario e, relativamente ai Beneficiari che non siano anche Investitori-Contraenti della Polizza, copia del tesserino contenente il codice fiscale;
- copia di documento di identità di ciascun Beneficiario in corso di validità anche alla data di pagamento da parte della Società;
- IBAN di ciascun Beneficiario;
- nome, cognome e (se conosciuto) codice fiscale dell'Assicurato;
- nome, cognome e (se conosciuto) codice fiscale dell'Investitore-Contraente;
- numero di Polizza (se conosciuto);
- dichiarazione sottoscritta da ciascun Beneficiario contenente i dati richiesti dalla normativa F.A.T.C.A. (acronimo di "Foreign Account Tax Compliance Act") e in materia di scambio automatico di informazioni fiscali (c.d. normativa DAC2 e CRS);
- dichiarazione di consenso al trattamento dei dati personali sottoscritta da ciascun Beneficiario (ai sensi della normativa in materia di privacy);
- dichiarazione contenente i dati richiesti dalla normativa antiriciclaggio sottoscritte da ciascun Beneficiario.

L'Investitore-Contraente per sé e per conto degli aventi diritto prende atto che i contenuti della richiesta di pagamento potrebbero variare nel corso della durata del Contratto, anche a seguito di variazione alle norme applicabili allo stesso. In tali casi, la Società informerà l'Investitore-Contraente e l'eventuale Beneficiario irrevocabile conformemente a quanto stabilito all'art. 21 "Modifiche contrattuali".
Al fine di agevolare i Beneficiari, la Società mette a disposizione degli stessi presso l'intermediario e sul proprio sito internet un fac simile di richiesta, per coloro che ritengono di farne uso.

La Società si riserva di chiedere l'originale della polizza qualora il Beneficiario intenda far valere condizioni contrattuali difformi rispetto a quanto in possesso della Società o qualora questa contesti l'autenticità della polizza o di altra documentazione contrattuale che il Beneficiario intenda far valere.

B. Certificato di morte dell'Assicurato

Certificato relativo al decesso emesso dall'ufficiale di stato civile.

C. Documentazione relativa al decesso

Relazione medica sulle cause del decesso dell'Assicurato, oppure copia della cartella clinica se il decesso dell'Assicurato sia avvenuto presso una struttura ospedaliera solo per consentire alla Società di verificare che il decesso non rientri tra le esclusioni di cui all'art. 8 c).

Al fine di agevolare i Beneficiari, la Società mette a disposizione degli stessi presso gli intermediari e sul proprio sito internet un fac simile di relazione medica sulle cause del decesso, per coloro che ritengono di farne uso.
I Beneficiari – al fine di agevolare il pagamento da parte della Società – potranno inviare, qualora disponibile, anche il modulo ISTAT relativo al decesso redatto e sottoscritto dal medico competente.

Qualora la documentazione elencata in questo paragrafo non sia reperibile o il Beneficiario non riesca ad ottenerla dai soggetti terzi competenti a produrla, come nel caso in cui non abbia titolo legale in base alle leggi vigenti (ad esempio beneficiari non legati da vincoli familiari con l'Assicurato), il Beneficiario produrrà alla Società una dichiarazione scritta di impossibilità a reperire la documentazione relativa al decesso. L'Investitore-Contraente prende atto che la Società, in virtù di mandato conferito dall'Assicurato anche nell'interesse della Società al momento della sottoscrizione del Contratto, a sua discrezione potrà attivarsi direttamente, nel rispetto della normativa sulla riservatezza dei dati personali, al fine di ottenere l'eventuale documentazione non prodotta dai soggetti terzi competenti a produrla.
Inoltre il Beneficiario avrà la facoltà di sottoscrivere idonee richieste e autorizzazioni e conferire specifica procura affinché la Società nel rispetto della normativa sulla riservatezza dei dati personali, possa richiedere la documentazione stessa.

La Società potrà altresì attivarsi per reperire ogni ulteriore documentazione di carattere sanitario, amministrativo o giudiziario che consenta alla Società di ricostruire l'esattezza e la completezza delle cause del decesso e/o delle dichiarazioni dell'Investitore-Contraente e dell'Assicurato relative alle circostanze che hanno influito sulla valutazione del rischio anche tramite utilizzo del mandato conferito dall'Assicurato e dal Beneficiario.

D. Documentazione relativa ai Beneficiari e loro designazione

1a) Se l'Investitore-Contraente non ha lasciato testamento, i Beneficiari dovranno inviare, alternativamente e a loro scelta, uno dei seguenti documenti dal quale risulti che l'Investitore-Contraente non ha lasciato testamento:

- atto notorio redatto da un notaio o presso un tribunale

oppure

- dichiarazione sostitutiva di atto notorio rilasciata innanzi ad un pubblico ufficiale e contenente il consenso affinché la Società ne faccia uso secondo quanto disposto, anche in termini di sanzioni penali in caso di dichiarazioni non veritiere o di formazione o uso di atti falsi, dal D.P.R. n. 445/2000.

1b) Se l'Investitore-Contraente ha lasciato testamento, copia del verbale di deposito e pubblicazione del testamento redatto da un pubblico ufficiale che precisi che il testamento sia l'ultimo che si conosce, abbia i requisiti di validità di forma e non sia stato impugnato da alcuno.

2) Se la designazione del beneficio sia stata fatta dall'Investitore-Contraente genericamente a favore degli eredi (ossia, sia priva di qualsiasi riferimento a specifici soggetti), i Beneficiari dovranno inviare, alternativamente e a loro scelta, uno dei seguenti documenti dal quale risulti chi sono gli eredi (siano essi legittimi o testamentari):

- atto notorio redatto da un notaio o presso un tribunale

oppure

- dichiarazione sostitutiva di atto notorio rilasciata innanzi ad un pubblico ufficiale e contenente il consenso affinché la Società ne faccia uso secondo quanto disposto, anche in termini di sanzioni penali in caso di dichiarazioni non veritiere o di formazione o uso di atti falsi, dal D.P.R. n. 445/2000.

Inoltre, nel caso di eredi testamentari, i Beneficiari dovranno inviare copia del verbale di deposito e pubblicazione del testamento redatto da un pubblico ufficiale che precisi che il testamento sia l'ultimo che si conosce, abbia i requisiti di validità di forma e non sia stato impugnato da alcuno.

3) Nel caso di Beneficiari minorenni e/o incapaci e/o sottoposti ad amministrazione di sostegno, il Beneficiario dovrà fornire copia autenticata del decreto del Giudice Tutelare che:

(i) autorizza la riscossione degli importi spettanti;
(ii) individua il soggetto titolato a sottoscrivere la richiesta di pagamento indicata al punto A precedente;
(iii) indica il conto corrente relativo alla tutela su cui effettuare l'accredito.

Il pagamento verrà effettuata tramite accredito delle somme sul conto corrente relativo alla tutela ed individuato nel provvedimento del Giudice Tutelare.

4) Nel caso in cui il pagamento debba essere effettuato anche a favore degli eredi del Beneficiario, gli stessi dovranno fornire, alternativamente e a loro scelta, uno dei seguenti documenti dal quale risulti chi sono gli eredi del Beneficiario (siano essi legittimi o testamentari):

- atto notorio redatto da un notaio o presso un tribunale

oppure

- dichiarazione sostitutiva di atto notorio rilasciata innanzi ad un pubblico ufficiale e contenente il consenso affinché la Società ne faccia uso secondo quanto disposto, anche in termini di sanzioni penali in caso di dichiarazioni non veritiere o di formazione o uso di atti falsi, dal D.P.R. n. 445/2000.

Inoltre, nel caso di eredi testamentari, copia del verbale di deposito e pubblicazione del testamento del Beneficiario redatto da un pubblico ufficiale che precisi che il testamento sia l'ultimo che si conosce, abbia i requisiti di validità di forma e non sia stato impugnato da alcuno.

E. Richiesta di ulteriore documentazione probatoria

In presenza di particolari esigenze istruttorie e liquidative la Società avrà la facoltà di richiedere ai Beneficiari – una sola volta e nel rispetto delle tempistiche indicate al precedente Art. 8 lettera (e) - ulteriore specifica documentazione probatoria a condizione che:

- tale documentazione sia indispensabile per la valutazione della richiesta di pagamento
- la Società sia nella impossibilità di recuperare direttamente tale documentazione
- la richiesta sia adeguatamente motivata

Nell'ambito di tale facoltà, a titolo esemplificativo e non esaustivo, la Società, al solo fine di individuare correttamente il/i Beneficiario/i della prestazione, potrebbe richiedere una dichiarazione che attesti se sia stato pronunciato un giudizio di separazione fra l'Assicurato e il/la coniuge qualora questa non sia già contenuta nell'atto notorio o nella dichiarazione sostitutiva dell'atto notorio.

La Società comunicherà ai Beneficiari gli eventuali esiti negativi della valutazione svolta o, in caso di esito positivo, provvederà a pagare il Capitale in caso di decesso entro 14 giorni dal ricevimento di tale documentazione.

La Società, in forza del mandato ricevuto dall'Assicurato o della procura ricevuta dal/i Beneficiario/i, ha titolo di chiedere il rimborso dei costi eventualmente sostenuti per il reperimento della documentazione medica di cui alla precedente lettera C. Tali costi saranno trattenuti a titolo di spese dall'importo del Capitale liquidato in caso di decesso.

Articolo 18 • Comunicazioni

(a) Comunicazioni alla Società

Le comunicazioni di Riscatto Totale, Riscatto Parziale, Decesso, Revoca, Recesso devono essere inviate per iscritto alla Società, a mezzo raccomandata con ricevuta di ritorno negli altri casi le comunicazioni possono essere anticipate via fax e confermate a mezzo raccomandata con ricevuta di ritorno. Tutte le comunicazioni devono essere inviate presso l'indirizzo della Società di seguito indicato:

Zurich Life Assurance plc (Rappresentanza Generale per l'Italia)
c/o Integra Document Management srl – Sala Produzione
Via Tanaro 13/A
20017 RHO (MI)
Tel.: 800 874544
Fax : 800 874546

(b) Comunicazioni dalla Società
La Società considererà la corrispondenza inviata dall'Investitore-Contraente ricevuta dal medesimo, qualora sia stata consegnata all'ultimo indirizzo comunicato dall'Investitore-Contraente alla Società. L'Investitore-Contraente deve comunicare tempestivamente alla Società qualsiasi variazione di indirizzo.

La Società invierà le comunicazioni all'indirizzo dell'Investitore-Contraente specificato in Proposta o successivamente indicato per iscritto dall'Investitore-Contraente nel corso della durata del Contratto.
L'obbligo informativo in capo alla Società si riterrà assolto con l'invio delle informazioni e/o comunicazioni all'ultimo indirizzo comunicato dall'Investitore-Contraente per iscritto alla Società.

Se previsto dalla legge e qualora l'Investitore-Contraente acconsenta, la Società può inviare le comunicazioni all'Investitore-Contraente elettronicamente all'indirizzo e-mail da questi comunicato.

(c) Notifiche di reclami
Per quanto concerne i reclami, fare riferimento alla Scheda Sintetica – Informazioni Generali.

Articolo 19 • Valuta

Le somme dovute ai sensi del presente Contratto saranno espresse in Euro.

Articolo 20 • Legge applicabile e Competenza

(a) Il presente Contratto è disciplinato dalla legge italiana.
(b) Qualora l'Investitore-Contraente e/o l'Assicurato e/o il/i Beneficiario/i sia qualificabile come "consumatore" ai sensi del Codice del Consumo (art. 3, D.L.vo 206 del 2005), qualsiasi controversia derivante da o connessa all'interpretazione, applicazione o esecuzione del presente Contratto sarà sottoposta all'esclusiva competenza del foro di residenza o domicilio elettivo del consumatore.

Articolo 21 • Modifiche Contrattuali

(a) La Società modificherà le condizioni del presente Contratto, dandone tempestiva comunicazione per iscritto, nel caso di:
(i) Cambiamenti nella legislazione applicabile ai prodotti assicurativi, ai contratti sulla vita e in generale al Contratto, che richiedano modifiche o integrazioni del Contratto medesimo; e
(ii) Cambiamenti al regime fiscale applicabile al Contratto, alla Società, ovvero agli strumenti finanziari (OICR) sottostanti il contratto che abbiano un impatto sull'esecuzione del Contratto medesimo;

(b) La Società ha designato un Attuario, il cui compito è di relazionare il Consiglio di Amministrazione in ordine alla tutela degli interessi degli Investitori-Contraenti, alla valutazione degli obblighi della Società e alla certificazione della sua solvibilità.
A seguito di quanto sopra specificato, per tutto il periodo di validità del Contratto, la Società avrà il diritto di modificare le presenti Condizioni contrattuali, a seguito di cambiamenti del modello statistico della popolazione esistente, dell'inflazione o di altre variabili di mercato nonché di variazioni ai criteri gestionali o di qualsiasi ulteriore variabile che, su segnalazione dell'Attuario, possa influire sul Contratto. Tali modifiche potranno riferirsi ad esempio:

- l'importo degli Oneri, Commissioni, Costi e Spese contemplate al precedente Art. 7.1 ad esclusione della lettera c);
- l'ammontare minimo dei Premi di cui al precedente Art. 1;
- il Valore Minimo del *Saldo Quote* di cui al precedente Art. 4;
- l'esclusione volontaria, da parte della Società, di uno o più OICR ai quali destinare i Premi di cui all'Art. 3;
- il Valore Minimo dell'Investimento in OICR di cui al precedente Art. 3;
- il Valore Minimo del Riscatto Parziale ai sensi del precedente Art. 12;
- il Valore Minimo dello Switch ai sensi del precedente Art. 13;
- l'esclusione volontaria, da parte della Società, di uno o più OICR verso i quali richiedere lo Switch di cui al precedente Art. 13;

L'elenco delle modifiche di cui sopra è da intendersi meramente esemplificativo, a carattere informativo ma non esaustivo.

Nei casi previsti dal presente punto b), la Società comunicherà preventivamente all'Investitore-Contraente le modifiche che intenderà apportare al Contratto. Qualora l'Investitore-Contraente non intenda accettare tali modifiche dovrà darne comunicazione alla Società, a mezzo raccomandata con ricevuta di ritorno, entro 30 (trenta) giorni dalla data di ricezione della comunicazione della Società. In tal caso il Contratto si considererà risolto e all'Investitore-Contraente sarà restituito un importo pari al Controvalore del *Saldo Quote* determinato e corrisposto **ai sensi del precedente Art. 11 e, laddove le modifiche incidano negativamente ed in modo rilevante sui diritti dell'Investitore-Contraente e/o del Beneficiario senza il pagamento di alcuna eventuale Penalità di Riscatto**; secondo la tempistica specificata nel precedente Art. 5.2, lettera e).

Nel caso di aumento del Costo della Copertura in Caso di Decesso vale quanto previsto al precedente articolo 7.1, lettera c)
La Società eseguirà i pagamenti dovuti nei casi dei precedenti punti a) e b) secondo i tempi e le modalità previste dall'Art. 11 d) precedente.

Resta espressamente inteso che:

- eventuali decisioni delle società di gestione degli OICR collegati al Contratto (es. liquidazione di un OICR, chiusura di un OICR, incremento delle Commissioni di gestione, ecc.) indipendenti dalla volontà della Società, saranno comunicate agli Investitori-Contraenti interessati e, ove richiesto dalle vigenti disposizioni Italiane, anche a tutti gli altri Investitori-Contraenti;
- tali modifiche, essendo al di fuori della sfera di controllo della Società, non configurano una modifica unilaterale del Contratto da parte della Società stessa, fermo restando il diritto dell'Investitore-Contraente di effettuare uno o più Switch, ovvero chiedere il Riscatto Totale o Parziale, secondo le modalità ed alle condizioni previste negli articoli che precedono.

Articolo 22 • Rischi dell'investimento

La Società non fornisce alcuna garanzia di rendimento o di restituzione delle somme investite. La Società declina ogni responsabilità per qualsiasi danno, perdita o minor guadagno, ivi inclusi i danni indiretti, derivanti in capo all'Investitore-Contraente (o al/i Beneficiario/i) a seguito dell'investimento negli OICR dallo stesso selezionati.

Articolo 23 • Cessione, Pegno, Vincolo

Salvo quanto disposto all'articolo 2 lettera c) in relazioni ai casi di limitazione alla cessione e/o estensione del Contratto, l'Investitore-Contraente potrà cedere il Contratto a terzi, ai sensi degli Articoli 1406 e segg. del Codice Civile, oppure dare in pegno i diritti derivanti dal Contratto. La cessione e la costituzione del pegno diverranno efficaci soltanto quando la Società, a seguito di comunicazione dal parte dell'Investitore-Contraente, ne abbia fatto annotazione su apposita appendice al Contratto. In caso di pegno o vincolo, l'esercizio del diritto di Recesso e di Riscatto richiede il consenso scritto del creditore pignoratizio o del vincolatario. In caso di pagamento delle prestazioni ai terzi indicati nel presente Articolo, la Società richiederà la necessaria prova documentale scritta.

Articolo 24 • Prestiti

Il Contratto non prevede la concessione di prestiti nel corso della sua durata.

Articolo 25 • Pagamenti

Il pagamento dei Premi deve essere effettuato mediante bonifico bancario, come indicato all'Art. 1. Il pagamento dei Premi eseguito in buona fede all'intermediario o ai suoi collaboratori si considera effettuato direttamente alla Società. La *Lettera di Conferma* dell'Investimento di cui all'Art. 5.1 lettera e) e la *Lettera di Conferma* dell'Investimento dei Premi Successivi di cui all'Art. 5.2 lettera d), sarà valida soltanto se rilasciata su carta stampata della Società.

Articolo 26 • Tasse e oneri

Le imposte relative al contratto sono a carico del Contraente o dei Beneficiari ed aventi diritto.

Per le informazioni dettagliate sul regime fiscale applicabile al contratto si rimanda al Prospetto d'offerta.

Normativa relativa a FATCA (Foreign Account Tax Compliance Act) e disposizioni concernenti lo Scambio Automatico di Informazioni, ai sensi della legge 18 giugno 2015 n. 95.

La Società non offre consulenza sul trattamento fiscale del Contratto. Per ricevere maggiori informazioni e dettagli su quanto riportato di seguito, si prega di consultare un consulente fiscale.

Obbligo di identificazione
Ai sensi della suddetta legge, la normativa richiede che la Società identifichi gli Investitori Contraenti che siano cittadini statunitensi e/o abbiano la residenza fiscale in uno Stato diverso dall'Italia, e ne invii una comunicazione periodica alla Agenzia delle Entrate.
L'identificazione avviene in fase di assunzione della polizza ma anche durante tutta la vita del contratto principalmente mediante una o più richieste di autocertificazione da parte dell'Investitore Contraente.
Ogni volta che la Società riterrà che siano intervenute variazioni rispetto ad una autocertificazione, ne richiederà una nuova, non considerando più valida la precedente.
Per esempio la Società potrà richiedere una nuova autocertificazione se verrà a conoscenza di nuovi indizi che possano far presumere che l'Investitore Contraente sia un cittadino statunitense e/o che abbia residenza fiscale in uno Stato diverso dall'Italia.
Obbligo di comunicazione
Se l'Investitore Contraente diventa cittadino statunitense e/o acquisisce la residenza fiscale di uno Stato diverso dall'Italia, ha l'obbligo di comunicare tale cambiamento per iscritto alla Società entro 60 giorni dall'evento che ha comportato la variazione. Se la Società verrà a conoscenza di nuovi indizi che possano far presumere che l'Investitore Contraente sia un cittadino statunitense e/o con residenza fiscale in uno Stato diverso dall'Italia, potrà richiedere maggiori informazioni e chiarimenti per determinare la sua effettiva posizione fiscale.
In caso di mancata o non corretta comunicazione o autocertificazione da parte dell'Investitore Contraente, nei termini sopraindicati, la Società è obbligata a segnalare l'Investitore Contraente all'Agenzia delle Entrate.

Il prodotto **Z PLATFORM *Advisor*** è offerto dalla Società in regime di libertà di stabilimento attraverso la propria Rappresentanza Generale per l'Italia, tutti i flussi connessi con l'investimento, con il disinvestimento ed il pagamento dei proventi delle polizze in oggetto transiteranno in ogni caso attraverso conti correnti di pertinenza della Rappresentanza Generale per l'Italia aperti presso intermediari finanziari italiani

Articolo 27 • Variazioni transnazionali di residenza, domicilio e sede legale dell'Investitore-Contraente/Assicurato

Il presente contratto è stato concepito nel rispetto della normativa legale e fiscale applicabile agli Investitori Contraenti e agli Assicurati aventi residenza o sede legale in Italia.
Qualora il Contraente/Assicurato trasferisca la propria residenza o sede legale in un paese diverso dall'Italia, il contraente potrebbe non avere più diritto a versare premi sulla sua polizza e il contratto potrebbe non incontrare più i bisogni individuali dell'Investitore Contraente/Assicurato stesso.
L'Investitore Contraente/Assicurato deve informare per iscritto la Società di ogni eventuale cambio di residenza, domicilio o sede legale intervenuto nel corso del Contratto verso uno Stato diverso dall'Italia, prima che il cambiamento stesso abbia effetto.
In tal caso, previo assenso da parte dell'Investitore Contraente/Assicurato, la Società può trasferire i dati personali dell'Investitore Contraente/Assicurato, ad un'altra Società facente parte del Gruppo Zurich Insurance Group operante nel nuovo Stato di residenza, domicilio o sede legale dell'Investitore Contraente/Assicurato, in modo che sia eventualmente possibile proporgli soluzioni in linea con la sua nuova situazione.
La Società non offre consulenza sul trattamento fiscale del Contratto.
Per ogni valutazione sulle modifiche al trattamento fiscale a seguito di cambio di residenza, domicilio o sede legale sarà a carico dell'Investitore Contraente ottenere un'adeguata consulenza fiscale indipendente, che lo informi delle conseguenze derivanti da tale variazione.
La variazione di residenza al di fuori dall'Italia potrebbe pertanto consentire alla Società di sospendere (non accettare ulteriori Versamenti Aggiuntivi) e /o sciogliere il contratto. In caso di scioglimento, l'Investitore Contraente può sempre richiedere il pagamento del controvalore del contratto stesso come indicato al precedente Articolo 4.

Articolo 28 • Obbligo di adeguata verifica della clientela a fini antiriciclaggio

Ai sensi dell' Art. 23 comma 1 – bis del D.Lgs. 231 del 21 novembre 2007 e successivi aggiornamenti ed integrazioni, nel caso in cui non sia possibile rispettare gli obblighi di adeguata verifica relativamente ai rapporti continuativi in essere o alle operazioni in corso di realizzazione, la Società pone fine al rapporto o all'esecuzione dell'operazione e restituisce al Contraente i fondi, gli strumenti e le altre disponibilità finanziarie di spettanza, liquidandone il relativo saldo attivo tramite bonifico bancario su un conto corrente bancario indicato dal Contraente ed allo stesso intestato.
Il trasferimento dei fondi è accompagnato da un messaggio che indica alla controparte bancaria che le somme sono restituite al Contraente per l'impossibilità di rispettare gli obblighi di adeguata verifica.

Prima di avviare la procedura di restituzione di cui all'articolo 23, comma 1-bis, la Società dovrà contattare il contraente, mediante comunicazione scritta, al fine di accertare la possibilità di completare agevolmente l'adeguata verifica entro 60 giorni dall'invio della stessa.

Nell'ipotesi in cui la Società non ottenga l'indicazione delle coordinate bancarie su cui effettuare il bonifico di restituzione entro 60 giorni dalla comunicazione scritta, provvederà a trattenere le disponibilità finanziarie del Contraente su un conto infruttifero.

Articolo 29 • Embargo, sanzioni amministrative e commerciali

In deroga a qualsiasi previsione esplicitamente o implicitamente contraria contenuta nel presente Contratto, la Società non presta alcuna copertura assicurativa o riconosce alcun pagamento o fornisce alcuna prestazione o beneficio correlati all'assicurazione a favore di qualsiasi Investitore Contraente, Assicurato, Beneficiario o di terzi qualora tale copertura assicurativa, pagamento, prestazione, beneficio e/o qualsiasi affare o attività di tali soggetti violasse una qualsiasi legge, regolamento o norma applicabile in materia di sanzioni economiche e commerciali.

Le informazioni contenute nel presente documento si basano sulla legislazione in vigore a marzo 2017.

Zurich Life Assurance plc
Zurich Life Assurance plc
Sede a Zurich House, Frascati Road, Blackrock, Co. Dublin, Irlanda.
Capitale sociale: € 17.525.773,75 i.v. - Registro del Commercio di Dublino n. 58098
Autorizzata all'esercizio dell'attività assicurativa dall'Organo di Vigilanza e Controllo Irlandese (Central Bank of Ireland)
O Tengtio (Chairperson) (USA), V Attwood (UK), C Baker (UK), K Barry (Ireland), A Brennan (Ireland), R D Campbell (UK), M O'Neill (Ireland)
Rappresentanza Generale per l'Italia: Via Benigno Crespi, 23 - 20159 Milano, Italia
Iscritta all'Albo Imprese IVASS (Elenco I) il 2.7.09 al n. I.00079 - C.F/P. IVA/ R.I. Milano: 06707460967
Tel. +39.0259661 - Fax +39.0259662603
Indirizzo di posta elettronica certificata (PEC): zlac@pec.zurich.it - www.zurich.it
Rappresentante Generale per l'Italia: S. Racco

Zurich Life Assurance plc è una società del Gruppo Zurich soggetta alla vigilanza della Central Bank of Ireland.

INFORMATIVA EX ART. 13 D.LGS N. 196/2003 - CODICE IN MATERIA DI TRATTAMENTO DEI DATI PERSONALI

Gentile Cliente,

la nostra Società ha la necessità di trattare alcuni dei Suoi dati personali al fine di poterLe fornire i servizi e/o le prestazioni e/o i prodotti assicurativi da Lei richiesti o in Suo favore previsti nonché, con il Suo consenso, svolgere le ulteriori attività qui di seguito specificate.
Ai sensi dell'art. 13 del Decreto Legislativo 30 giugno 2003 n. 196 e s.m.i - "*Codice in materia di protezione dei dati personali"*(in prosieguo, il "**Codice**") forniamo, pertanto, qui di seguito l'informativa relativa al trattamento dei Suoi dati personali e sensibili.

1. FINALITÀ ASSICURATIVE

I Suoi dati personali - anche sensibili[1]- saranno trattati dalla nostra Società al fine di fornirLe i servizi e/o le prestazioni e/o i prodotti assicurativi da Lei richiesti, nonché per ogni altra finalità connessa ad obblighi di legge, regolamenti, normativa comunitaria e per finalità strettamente connesse alle attività assicurative fornite dalla Società[2].
Il conferimento dei dati personali per tale finalità è facoltativo, ma un eventuale rifiuto di rispondere comporterà l'impossibilità per la nostra Società di fornirLe i servizi e/o le prestazioni e/o i prodotti assicurativi richiesti.

2. ULTERIORI FINALITÀ: MARKETING, INVIO DI COMUNICAZIONI COMMERCIALI, RICERCHE DI MERCATO E RILEVAZIONI STATISTICHE

Con il Suo consenso espresso, libero e facoltativo, i Suoi dati personali saranno trattati dalla Società:

(i) per finalità di marketing, invio di comunicazioni commerciali e vendita di prodotti o servizi offerti dalla Società o prodotti o servizi di soggetti terzi (con modalità automatizzate, tra cui a titolo esemplificativo la posta elettronica, sms, mms, oltre alle modalità tradizionali quali invio di posta cartacea e telefonate con operatore), nonché per consentire alla Società di condurre ricerche di mercato, indagini sulla qualità dei servizi e sulla soddisfazione dei clienti.

(ii) per effettuare rilevazioni statistiche, al fine di migliorare i nostri prodotti e servizi.

(iii) per comunicarli a soggetti terzi indicati in nota[3].Tali soggetti, agendo come autonomi titolari del trattamento, potranno a loro volta trattare i Suoi dati personali per finalità di marketing, invio di comunicazioni commerciali e vendita diretta tramite posta, posta elettronica, telefono, fax e qualsiasi altra tecnica di comunicazione a distanza, in relazione a prodotti o servizi propri od offerti da soggetti terzi.

Il conferimento di tali dati personali ed il consenso al loro trattamento per tali finalità è libero e facoltativo ed un eventuale rifiuto non pregiudicherà la possibilità di fornirLe i servizi e/o le prestazioni e/o i prodotti assicurativi richiesti.

3. MODALITÀ DI TRATTAMENTO DEI DATI

In relazione alle sopra indicate finalità, il trattamento dei dati avverrà sia attraverso strumenti informatici e/o elettronici, sia su supporto cartaceo e, comunque, mediante strumenti idonei a garantirne la sicurezza e la riservatezza attraverso l'adozione delle misure di sicurezza prescritte dal Codice.

---

[1] L'art. 4 del d, lgs. 196/2003 considera sensibili, ad esempio, i dati relativi allo stato di salute, alle opinioni politiche o sindacali e alle convinzioni religiose

[2] Nella finalità assicurativa sono contemplati, ad esempio, i seguenti trattamenti: predisposizione di preventivi, predisposizione e stipulazione di polizze assicurative; raccolta dei premi; liquidazione dei sinistri o pagamento di altre prestazioni previste dal contratto assicurativo sottoscritto; riassicurazione; coassicurazione; prevenzione e individuazione delle frodi assicurative e relative azioni legali; costituzione, esercizio e difesa di diritti dell'assicuratore; adempimento di altri specifici obblighi di legge o contrattuali; gestione e controllo interno; .

[3] Società del Gruppo Zurich Insurance Group LTD, Società del gruppo Zurich Italia, altri soggetti operanti nel settore bancario e di intermediazione assicurativa e finanziaria.

Nella nostra Società i dati personali sono trattati tramite dipendenti e collaboratori nominati "incaricati" e "responsabili" nell'ambito delle rispettive funzioni aziendali. Potrà ottenere un elenco completo dei responsabili del trattamento nominati dal Titolare del Trattamento contattando direttamente il nostro Servizio Clienti.

4. TITOLARE DEL TRATTAMENTO

Il Titolare del Trattamento è la Società con la quale è stato concluso il contratto di assicurazione o che ha emesso un preventivo.

5. AMBITO DI COMUNICAZIONE E DIFFUSIONE

5.1 Con riferimento alla finalità di trattamento assicurative di cui al precedente paragrafo 1, i Suoi dati personali, inclusi i dati sensibili, potrebbero essere comunicati alle categorie di soggetti indicate in nota[4], i quali potranno agire, a seconda dei casi, come titolari autonomi del trattamento o come responsabili esterni del trattamento.
5.2 Con riferimento alla finalità di trattamento di cui al precedente paragrafo 2, i Suoi dati personali potrebbero essere comunicati alle categorie di soggetti indicate in nota[5], i quali potranno agire con responsabili esterni del trattamento.
5.3 I Suoi dati potranno essere trasferiti all'estero, anche in Paesi extra UE.
5.4 I Suoi dati personali non saranno in nessun caso diffusi.

6. I SUOI DIRITTI (ART. 7 DEL CODICE)

Ai sensi dell'art. 7 del Codice, Lei ha il diritto di ottenere in qualunque momento la conferma dell'esistenza o meno dei Suoi dati personali e di conoscerne il contenuto e l'origine, verificarne l'esattezza o chiederne l'integrazione o l'aggiornamento, oppure la rettificazione. Lei ha inoltre il diritto di chiedere la cancellazione, la trasformazione in forma anonima o il blocco dei dati trattati in violazione di legge, nonché di opporsi in ogni caso, per motivi legittimi, al loro trattamento, nonché ad ogni trattamento per finalità commerciali e di marketing. Con riferimento alle attività di cui al punto 2(i) si precisa inoltre che l'opposizione al trattamento effettuato attraverso modalità automatizzate di contatto si estenderà altresì a quelle tradizionali, ferma restando la possibilità di esercitare tale diritto solo in parte ovvero il diritto di manifestare l'eventuale volontà di ricevere comunicazioni per le suddette finalità di marketing esclusivamente attraverso modalità tradizionali di contatto.
Per esercitare i Suoi diritti la preghiamo di indirizzare la propria richiesta alla Società intestataria del contratto o del preventivo al seguente indirizzo: Via Benigno Crespi, 23, 20159 – Milano; oppure via Fax al numero 02.2662.2773 ovvero via E-mail al seguente indirizzo: privacy@it.zurich.com.

---

[4] (i) Assicuratori, coassicuratori (ii) agenti, mediatori (iii) banche, istituti di credito; (iv) altri soggetti inerenti allo specifico rapporto (v) società del Gruppo; (vi) legali; periti; medici; centri medici, soggetti coinvolti nelle attività di riparazione automezzi e beni assicurati(vii) società di servizi, fornitori, outsourcers (iix) società di servizi per il controllo delle frodi; società di investigazioni; (ix) società di recupero crediti; (x) ANIA e altri Aderenti per le finalità del Servizio Antifrode Assicurativa, organismi associativi e consortili, Ivass ed altri enti pubblici propri del settore assicurativo; (xi) Magistratura, Forze di Polizia e altre Autorità pubbliche.
5 Società del Gruppo Zurich Insurance Group Ltd, Società del gruppo Zurich Italia, altri soggetti quali consulenti e fornitori di servizi.

PAGINA NON UTILIZZABILE

Zurich Life Assurance plc
Sede a Zurich House, Frascati Road, Blackrock, Co. Dublin, Irlanda.
Capitale sociale: € 17.525.773,75 i.v.
Registro del Commercio di Dublino n. 58098
Autorizzata all'esercizio dell'attività assicurativa dall'Organo di Vigilanza
e Controllo Irlandese (Central Bank of Ireland)
O Tengtio (Chairperson) (USA), V Attwood (UK), C Baker (UK), K Barry (Ireland),
A Brennan (Ireland), R D Campbell (UK), M O'Neill (Ireland)
Rappresentanza Generale per l'Italia: Via Benigno Crespi, 23 - 20159 Milano
Tel. +39.0259661 - Fax +39.0259662603
Iscritta all'Albo Imprese IVASS (Elenco I) il 2.7.09 al n. I.00079
C.F/P. IVA/ R.I. Milano: 06707460967
Rappresentante Generale per l'Italia: S. Racco
Indirizzo PEC: zlac@pec.zurich.it - www.zurich.it

Zurich Life Assurance plc è una società del Gruppo Zurich soggetta alla vigilanza della
Central Bank of Ireland.

A.0113.03.17

ZURICH®